FONDAT 1989, APARE LA ARAD, TEL. 0257/281.802, E-MAIL: REDACTIA.JURNALARADEAN@RUSSMEDIA.RO; PUBLICITATE.JURNALARADEAN@RUSSMEDIA.RO

Polițiștii arădeni au prevenit furturile
PAGINA 6

JURNAL ARĂDEAN

o marcă russmedia

Jefimija Karakasevic, câștigul de sub panou
PAGINA 7

JOI
1 OCTOMBRIE 2015
ANUL XXVII, NR. 7421
12 PAGINI - 1,50 LEI

18° Temperaturile se vor situa între 6 și 18 grade. Vântul va sufla cu 12 km/h.

DIMINEAȚA | AMIAZA | SEARA

Mai multe accidente FOTO. V.G.

Semafor pentru Andrei Şaguna

ARAD. Municipalitatea a început procedurile pentru semaforizarea intersecției străzilor Şaguna cu Condurașilor. Termenul înaintat este sfârșitul acestui an, iar lucrarea va costa 340.000 lei. /P.3

Au furat de mii de lei dintr-o casă

ARAD. Doi tineri din Curtici au spart o locuință din oraș de unde au furat mai multe ceasuri, produse cosmetice, precum și o duzină de role de sârmă din cupru, valoarea bunurilor sustrase ridicându-se la... 22.000 de lei. /P.6

Frate pentru Imperio FOTO: JA

Tramvai de concepție proprie

ARAD. Conducerea SC Astra Vagoane Călători Arad SA a anunțat că lucrează la conceperea unui tramvai nou, de concepție proprie, pentru a nu mai depinde de Siemens, compania parteneră în fabricarea modelului Imperio. /P.5

Vinuri

A murit în spital la 16 ani

O tânără din Nădab a făcut stop cardio-respirator și a intrat în comă după ce, se pare, ar fi luat o supradoză de medicamente contra astmului.

ARAD. O tânără în vârstă de 16 ani a murit, marți după-amiază, la Spitalul Clinic Județean de Urgență Arad, după ce medicii au încercat să o resusciteze timp de o oră. Tânăra, de loc din localitatea Nădab, a ajuns la Unitatea de Primire Urgențe a spitalului în noaptea de luni spre marți, în jurul orei 3.00.

„A suferit un stop cardio-respirator la domiciliu, care a fost inițial resuscitat de SMURD. A fost adusă la noi cu status post-resuscitare, adică în comă profundă. A fost ventilată, intubată și s-a internat pe ATI, unde în cursul după-amiezii de marți starea s-a depreciat hemo-dinamic. Totul a culminat cu încă un stop, care n-a mai putut fi resuscitat" - precizează dr. Adrian Wiener, manager al Spitalului Județean Arad.

„De două-trei zile s-a simțit rău. Ieri dimineață (marți dimineață-n.r.) am solicitat ambulanța prin 112. Au stabilizat-o cât de cât, după care am venit la Arad. Din păcate, ni s-a comunicat că nu poate fi dusă la Timișoara, că nu mai este cazul. Noi am văzut-o ultima dată la ora 12, iar pe la ora 13,15 s-a stins. Atât a fost pentru ea" - spune Petre Dema, unchiul tinerei.

Cum i s-a putut întâmpla așa ceva unei fete de 16 ani? Nu se știe încă exact. Dar, potrivit familiei, ea ar fi luat o supradoză de medicamente contra astmului, boală cu care fusese diagnosticată în urmă cu două luni. În plus, fata avea și malformații cardiace. /P.6

Oktoberfest

Orașul Munchen este în sărbătoare. Cea de a 182-a ediție a celebrului eveniment se va încheia pe 4 octombrie. Acesta este cel mai mare festival de folk și bere din lume și unul așteptat de milioane de oameni care deja și-au făcut rezervările pentru ediția de anul viitor. FOTO: EPA

Tribunalul judecă dosarul FOTO: JA

Familia Puica, audiată

ARAD. Familia Puica, judecată într-un dosar de evaziune fiscală cu un prejudiciu de peste 110.000 lei, a fost audiată, miercuri, de judecători. Este vorba despre Valentin Puica, soția acestuia, Elena Puica și fratele acestuia Horațiu Octavian Puica. /P.6

Viorel Lazăr pune actele pe masă

ARAD. Viorel Lazăr, administratorul societății Lazăr & Sohne, spune că deține documente care îi atestă nevinovăția față de acuzele de evaziune fiscală formulate de procurori. /P.5

În ședință FOTO: JA

„Ghiveci" de subiecte în CLM

ARAD. Aleșii locali pot multe. Miercuri, de pildă, au reușit să facă o „plimbare" printr-o sumedenie de subiecte și să vorbească de lucruri diametral opuse. Ba chiar să voteze peste 30 proiecte de hotărâre. Nu a lipsit din ședința CLM nici discursul primarului. /P.3

Nadăşul, amânat până la anul

Contestația pe retrocedarea Nadășului a fost amânată din nou la Făgăraș, de această dată până în 2016.

FĂGĂRAȘ. „Un proces fără sfârșit" ar putea fi titlul unui film care să descrie retrocedarea extravilanului satului Nadăș cu toate acțiunile de judecată deschise ulterior. În data de 30 septembrie, judecătorii de la Judecătoria Făgăraș trebuiau să judece contestația înaintată de Comisia Județeană pentru Stabilirea Dreptului de Proprietate asupra Terenurilor Arad, care aparține de Prefectura Arad, față de sentința prin care Judecătoria Ineu a împroprietărit o singură familie, respectiv familia Colțeu, cu peste 8.700 hectare de pășune, pădure și teren arabil. Procesul a început încă din luna ianuarie a anului trecut, dar de atunci nu s-a prea întâmplat mare lucru. Începând cu luna martie a anului 2014 procesul a fost amânat și reamânat, deoarece dosarul retrocedării a fost ridicat de DNA Timișoara, care efectuează cercetări față de modul în care familia Colțeu a fost împroprietărită cu o avere. Începând de atunci, contestația a fost amânată și reamânată, instanța anunțând că încă așteaptă soluționarea dosarului la DNA. /P.3

Ei sunt eroii FOTO: L.S.

„Happel, Happel, ha, ha, ha", 45 ani

ARAD. S-au împlinit 45 de ani de când ITA a eliminat Feyenoord, performanță inegalabilă, văzută ca „a opta minune a lumii". Fanii UTA-ei au mers în fața la „Astoria", acolo unde erau cazați olandezii, iar antrenorul lor, E. Happel a devenit ținta ironiilor, strigându-se „Happel, Happel, ha, ha, ha". /P.7

S-a oprit timpul

De câteva zile acele celebrului ceas Lucerne - pentru care Primăria a plătit nu mai puțin de 9.500 de euro -, plasat în parcul Pădurice, au rămas pe loc. Ele arată ora 13.36, lucru ce pare că nu îi deranjează pe cei care se ocupă de administrarea parcului. De altfel, majoritatea ceasurilor publice din Arad ori urmează exemplul celui de la Podgoria, ori afișează altă oră decât cea reală. FOTO: D. LAZĂR

9 771220 748041 15093

Remember: 1 octombrie

1547 S-a născut scriitorul spaniol **Miguel de Cervantes** (d. 1616)

1684 A murit Pierre Corneille, dramaturg francez (n. 1606)

1847 S-a născut Simion Florea Marian, folclorist şi etnograf (d. 1907)

1875 Ion Creangă a debutat în „Convorbiri literare" cu „Soacra cu trei nurori"

1878 S-a născut Vasile Demetrius, poet, prozator şi traducător (d. 1942)

1890 S-a născut Constantin C. Nottara, compozitor, violonist şi critic muzical (d. 1951)

1924 Adoptarea Calendarului Gregorian de către Biserica Ortodoxă Română

1920 S-a născut Walter Matthau, actor american (d. 2000)

1921 S-a născut James Whitmore, actor american (d. 2009)

1924 S-a născut Jimmy Carter, al 39–lea preşedinte al SUA

Miguel de Cervantes FOTO: FAN

1929 S-a născut Gheorghe Vitanidis, regizor român (d. 1994)

1930 S-a născut Philippe Noiret, actor francez (d. 2006)

1946 S-a născut Coca Bloos, actriţă română

1955 S-a născut Ion Stratan, bibliotecar, filolog, poet, publicist român (d. 2005)

1956 S-a născut Cristian Tudor Popescu, scriitor şi jurnalist român

1971 A fost inaugurat parcul Walt Disney din Orlando, Florida

Telefoane utile

☎ INFORMAŢII TELEFONICE: 118.932; ☎ ROBOT: 1958; ☎ APEL UNIC DE URGENŢĂ (SALVARE, POLIŢIE; Pompieri): 112; ☎ PRIMĂRIA MUNICIPIULUI ARAD: Program de relaţii cu publicul (camera 5) luni-vineri între orele 8-20. Tel.: 0257/284.744; tel. centrală: 0257/281.850; ☎ S.C. E.ON GAZ ROMÂNIA - Sucursala Arad - Dispecerat şi intervenţie telefon:0357/403.321; ☎ DERANJAMENTE CURENT ELECTRIC: 0257/929; ☎ INFORMAŢII CFR: 0257/231.777; ☎ PROTECŢIA CONSUMATORULUI: B-dul Revoluţiei, nr. 50. Telefon: 0257/257.049; ☎ POLIŢIA LOCALĂ: 0257/939; ☎ SC CET (Dispecerat şi intervenţie termoficare): 0357/412.244; 0257/ 231.367; 0357/412.233.

Sudoku

REGULI: În fiecare bloc sunt câteva cifre între 1 şi 9, stabilite dinainte. Acestea trebuie completate cu cifrele lipsă, în aşa fel încât fiecare număr să figureze o singură dată. De asemenea, cifrele de la 1 la 9 trebuie să figureze o singură dată atât pe rândurile orizontale cât şi pe coloanele verticale ale celor nouă blocuri luate împreună.

ÎNCEPĂTORI

5	7							
			5		6			3
							9	8
9		7					8	
	6			4	8			
	4		3					7
3						1	7	
		1	2	9				5
4	2							

AVANSAŢI

3			2					7
		2		8				
6	5					2		
				2			1	
			9					6
7			8	1			9	
							4	
		1			9	5		3
	9		7			8		

Soluţiile jocurilor din numărul precedent:

ÎNCEPĂTORI

2	9	1	8	4	6	3	5	7
5	3	6	9	7	2	1	8	4
4	7	8	3	5	1	2	6	9
9	2	7	4	3	8	5	1	6
8	6	5	1	2	7	9	4	3
1	4	3	6	9	5	8	7	2
3	8	9	5	6	4	7	2	1
7	1	4	2	8	3	6	9	5
6	5	2	7	1	9	4	3	8

AVANSAŢI

4	1	5	9	7	3	8	6	2
9	8	7	2	5	6	1	3	4
6	2	3	4	8	1	7	9	5
7	4	8	1	3	9	2	5	6
5	9	2	6	4	8	3	1	7
1	3	6	7	2	5	9	4	8
3	7	1	5	6	2	4	8	9
8	6	4	3	9	7	5	2	1
2	5	9	8	1	4	6	7	3

UNDE MERGEM în Arad

Cinema

CINEMA CITY ATRIUM

- **American Ultra: Agent descoperit, orele 13:10, 15:10, 17:30, 19:30, 21:30**
- **Internul, orele 14:50, 17:20, 20:00, 22:30**
- **Viziuni, orele 17:20, 20:40, 22:40**
- **Sexul, bată-l vina!, orele 15:30, 17:40, 20:10, 22:20**
- **Sicario: Asasinul, orele 13:00, 17:10, 19:40, 22:10**
- **Everest -3D, orele 13:50, 16:30, 19:10, 21:50**
- **Labirintul: Încercările focului, orele 16:40, 19:20, 22:00**
- **Mune: Gardianul lunii -3D, orele 13:50, 15:50, 17:50**
- **Transporter: Moştenirea, orele 14:30, 19:50**
- **Hitman: Agent 47, orele 15:00, 21:50**
- **Vacanţă cu peripeţii, orele 19:20, 21:40**
- **Albinuţa Maya -3D, orele 13:00, 14:50, 16:40**
- **Agentul de la U.N.C.L.E., orele 18:40, 21:10**
- **Misiune: Imposibilă. Naţiunea secretă, ora 18:00**
- **Minionii -3D, orele 14:00, 16:00**
- **Întors pe dos -3D, ora 15:10**

Eveniment

Festivalul Internaţional de Poveşti „Magia Cuvântului":

- **Joi, 1 octombrie, între orele 10-12,** la Căminul Cultural Macea - „Lumea poveştilor", spectacol de poveşti pentru ciclul primar; de la ora 19.30, la Galeriile „Turnul de Apă" - „Impro-Stroytelling", spectacol susţinut de tinerii voluntari ai festivalului pentru ciclul gimnazial şi liceal.

Sănătate

- **Policlinica DR. TURCIN, oferă:** Cardiologie (EKG, Ecografie cardiacă, Doppler vascular, Holter EKG si TA, Test de efort), Oftalmologie **(NOU - chirurgie pol anterior; CV computerizat; optică medicală),** ORL (videoendoscopie), pneumologie, gastroenterologie, neuropsihiatrie, medicină de familie, ecografii generale. **Telefon: 0257/285510, www.policlinica-turcin.ro**
- **Farmacia GLYKON - UTA**, Bl U 6 (vis-a-vis de biserica în construcţie). Deschis zilnic: luni-vineri 07.00 -21.00 sâmbătă şi duminică 08.00-18.00. **Telefon: 0257/241197.**

Pieţe şi târguri

Astăzi este zi de piaţă agroalimentară la Curtici, Sebiş, Bata, Cermei, Zădăreni, Ghioroc, Săvârşin, Secusigiu, Sântana, Târnova, Zăbrani, Zerind. **Tot astăzi au loc târguri săptămânale la** Nădlac, Curtici, Sebiş, Cermei, Săvârşin, Secusigiu, Zerind.

Mâine, vineri, se desfăşoară târguri săptămânale la Ineu, Şepreuş, Şimand.

Horoscop

BERBECUL (III.21.-IV.20.)
Aveţi ocazia să rezolvaţi o problemă sentimentală, cu ajutorul unei rude mai în vârstă. Pentru aceasta, trebuie să aveţi încredere şi să vă temperaţi orgoliul.

TAURUL (IV.21.-V.20.)
Vă indispune un eşec în afaceri sau o colaborare care se încheie prost. În ultima vreme, aveţi impresia că nu vă reuşeşte nimic şi că toate vă sunt potrivnice.

GEMENII (V.21.-VI.21.)
Nici nu aţi terminat bine o lucrare importantă şi deja va gândiţi să începeţi altă, spre nemulţumirea întregii familii. Vă sfătuim să nu exageraţi cu munca.

RACUL (VI.22.-VII.22.)
S-ar putea să rataţi un obiectiv important şi să deveniţi irascibil. Vă sfătuim să nu vă descărcaţi nervii pe familie. Mai bine căutaţi cauzele eşecului!

LEUL (VII.23.-VIII.23.)
Este posibil să aveţi mici divergenţe cu partenerul de viaţă, care vă reproşează lipsa de afectivitate şi că acordaţi afacerilor prea multă importanţă.

FECIOARA (VIII.24.-IX.23.)
Aveţi sentimentul că un partener de afaceri încearcă să vă tragă pe sfoară şi sunteţi pus pe ceartă. Vă sfătuim să discutaţi calm, până lămuriţi situaţia. Spre seară vă vizitează un prieten apropiat.

BALANŢA (IX.24.-X.23.)
Vă confruntaţi cu dificultăţi pe plan sentimental şi sunteţi nevoit să luaţi o decizie importantă. Este o zi favorabilă planurilor de viitor. Munca din ultima vreme îşi arată rezultatele.

SCORPIONUL (X.24.-XI.22.)
S-ar putea să plecaţi într-o călătorie. Puteţi fi optimist, totul va decurge conform planurilor. Relaţiile cu prietenii sunt foarte bune.

SĂGETĂTORUL (XI.23.-XII.21.)
Aveţi ocazia să intraţi într-o afacere, dar vă sfătuim să nu vă grăbiţi. S-ar putea să fiţi confuz şi să nu luaţi decizii inspirate. Aveţi şanse de reuşită dacă vă stăpâniţi impulsivitatea.

CAPRICORNUL (XII.22.-I.20.)
Din cauza dificultăţilor financiare, nu vă simţiţi în largul dumneavoastră. Evitaţi discuţiile în contradictoriu, pentru că se poate ajunge la certuri! Vă puteţi baza pe intuiţie.

VĂRSĂTORUL (I.21.-II.20.)
S-ar putea să vă certaţi cu partenerul de viaţă, pentru că refuzaţi să mergeţi în vizită la rude. Se pare că nu aveţi succes nici în afaceri.

PEŞTII (II.21.-III.20.)
Schimbările de la locul de muncă vă nemulţumesc. Vă recomandăm să vă stăpâniţi nervozitatea, pentru că riscaţi să complicaţi situaţia şi mai mult.

„Jurnal arădean" vă ascultă

De luni până joi, între orele 11.00-13.00, la telefonul 0257.280943, redactorul nostru vă stă la dispoziţie.

ARAD. L.P., din Vinga, pensionar, este nemulţumit de calitatea lucrărilor de asfaltare în curs de desfăşurare, chiar pe strada pe care locuieşte. Pe scurt, spune domnia sa, primul strat de asfalt turnat era compus din pietriş de dimensiuni foarte mari, cu foarte puţin bitum, astfel că după trei zile s-a sfărâmat, apa de ploaie pătrunzând fără probleme. A urmat al doilea strat, însă şi acesta este la fel de permeabil ca şi primul, iar lucrătorii pe care i-a chestionat i-au răspuns că nu se mai toană alt strat. „Este pur şi simplu bătaie de joc ce face această firmă. Voi merge în audienţă la primar, să vedem ce firmă este şi ce scrie în contractul de execuţie, iar dacă nu au fost respectate normele, să nu semneze recepţia lucrării. Lucrătorii mi-au spus că, oricum, garanţia este de doi ani, aşa că nu am eu ce comenta. Cum să nu comentez, garanţia nu se referă şi la calitatea lucrării? Nu trebuie să garanteze că apa de ploaie nu intră sub stratul de asfalt, care nu are voie să fie găurit încă din turnare?" - se miră cititorul nostru. **JA-S.T.**

Curs valutar

Denumirea valutei	BNR	BCR		BRD		Intesa Sanpaolo Bank		Banca Românească		Nextebank		Alpha Bank		Casa de schimb LUXOR		Casa de schimb TRESOR	
		C	V	C	V	C	V	C	V	C	V	C	V	C	V	C	V
Euro	4,41	4,34	4,49	4,34	4,49	4,32	4,47	4,39	4,45	4,37	4,46	4,39	4,43	4,39	4,41	4,39	4,41
Dolar SUA	3,94	3,84	4,02	3,84	4,01	3,84	3,98	3,91	3,97	3,87	4,00	3,90	3,97	3,91	3,95	3,90	3,93
Forint	0,0141	0,0134	0,0146	0,0131	0,0146	0,0135	0,0145	-	-	0,0135	0,0147	-	-	0,0139	0,0142	0,0140	0,0142
Gram aur	143,71																

Vremea

Joi, 1 octombrie

www.aradon.ro

7° LA ORA 6 — temperaturile se vor situa între 6 şi 7 grade. Vântul va sufla cu 12km/h dinspre NE.

11° LA ORA 18 — temperaturile se vor situa între 9 şi 11 grade. Vântul va sufla cu 11km/h dinspre NNE.

Ziua precedentă

Arad	6–17	Umiditate:	65%
Lipova	6–17	Presiune:	1015.92 mb
Chişineu- Criş	6–17	Precipitaţii:	10%
Săvârşin	5–16	Vânt:	17 km/h
Sebiş	5–16	Direcţie vânt:	NE

Azi

Temperaturile se vor situa între 6 şi 18 grade. Vântul va sufla cu 12 km/h, dinspre NE.

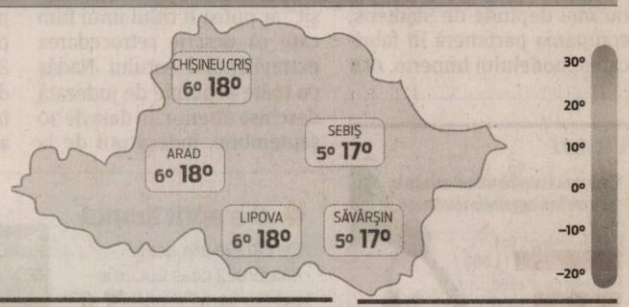

Soarele

Răsare: 07:31
Apune: 19:15

FAZELE LUNII

13.09 · 21.09 · 28.09 · 5.10

VINERI	SÂMBĂTĂ	DUMINICĂ	LUNI
8° 20°	11° 22°	13° 23°	12° 22°
senin	senin	senin	înnorat

Calendar

Biserica ortodoxă: Acoperământul Maicii Domnului; Sf. Apostol Anania; Cuv. Roman Melodul; † Sf. Cuv. Iosif şi Chiriac de la Bisericani
Biserica greco-catolică: Acoperământul Maicii Domnului; Sf. Ap Anania; Cuv. Roman Melodul; Sf. Tereza a Pruncului Isus
Biserica romano-catolică: Ss. Tereza a Pruncului Isus, fc. înv. **; Roman Melodul, diacon

Prognoză pentru trei zile

Temperaturile minime vor fi cuprinse între 8 şi 12 grade, iar cele maxime între 20 şi 23 grade.

Temp.minime: 8-12°C
Temp.maxime: 20-23°C

JURNAL ARĂDEAN
B-dul Revoluţiei nr. 62, Arad
BRAT Auditat de BRAT
Reclamaţii difuzare: 0257/212.032

Secretariat: 0257.281802 (centrala), fax - 0257.212.012
Şef departament difuzare: Carmen Csordas
Marea publicitate: 0257.280904
Mica publicitate: 0257.210775; B-dul Revoluţiei, nr. 81
Tiparul executat la: Tipografia Russmedia Kft. Debrecen

Redactor şef: Adriana Barbu (8416) Responsabil de număr: Simion Todoca
Secretar general de redacţie: Gabriela Groza (8423); Departamente: Eveniment: Simona Butaru, Monica Ardelean (8405), Alin Gherasim (8417), Ioana Costaş (8414); Valentin Goran (8405); Politic: Simion Todoca (8434); Economic: Andreea Pintea (8415); Cultură, Învăţământ: Vasile Filip (8421); Social: Diana Duţu (8413); Sport: Daniel Scridon (8424), Leo Sfâra (8422), Dan Lazăr (8406).
Tehnoredactare: Ghizela Şerban (8409), Munteanu Daniel (8411).
REDACŢIE: tel. 0257.281802 (centrala); fax 0257.212.012, 0257.228.592; e-mail:redactia.jurnalaradean@russmedia.ro, adevaruldearad@russmedia.ro, publicitate.jurnalaradean@russmedia.ro, publicitate.adevarul@russmedia.ro

Semafor pentru Şaguna

Municipalitatea a început procedurile pentru semaforizarea intersecţiei străzilor Şaguna cu Condurașilor.

O intersecţie care necesită semaforizare FOTO: V.G.

ARAD. Câteva intersecţii de pe raza municipiului nostru, cinci la număr, vor beneficia de semaforizare. Una până la finele anului, iar celelalte patru abia anul viitor. Decizia, așa cum am mai scris, a venit ca urmare a numeroaselor accidente care s-au produs în aceste zone. De departe, una din cele mai mediatizate intersecţii, devenită celebră datorită accidentelor grave care au avut loc aici, dar și a numeroaselor tamponări este intersecţia străzilor Andrei Şaguna cu Condurașilor. Această intersecţie, spun reprezentanţii Administraţiei Locale, va fi semaforizată cel mai probabil la finele acestui an.

O intersecţie de 340.000 lei

„Punctul Andrei Şaguna cu Condurașilor este în acest moment în procedură de achiziţie, respectiv proiectare, execuţie și, în funcţie de perioada în care va fi încheiat contractul, sperăm ca, în acest an, dacă toate termenele decurg în mod normal, să se poată și finaliza. Există un buget care se ridică la 340.000 lei din care vor fi plătite avizele, dar și executarea racordurilor, stâlpilor și partea electrică. Această semaforizare va fi pentru autoturisme, tramvai, bicicliști și pietoni”, a declarat Corina Drăghici, purtătorul de cuvânt al Primăriei Municipiului Arad.

Celelate intersecţii, anul viitor

Celelalte intersecţii, fac parte și ele din top cinci al celor mai periculoase zone ale municipiului, din punct de vedere al circulaţiei rutiere. Intersecţia străzilor Crișan cu Tudor Vladimirescu, lângă secţia de Oncologie a Spitalului Judeţean Arad și Piaţa „Mihai Viteazul”, cunoscută pentru traficul său intens, este prevăzută a fi semaforizată. Tot pe listă se află și intersecţia foarte periculoasă din zona BAT, între străzile Poetului și Ovidiu, locul mai multor tragedii rutiere în care și-au pierdut viaţa mai mulţi oameni. O altă intersecţie care va fi dirijată de semafoare se află în Confecţii, la întâlnirea străzilor Cocorilor și Abatorului, unde vizibilitatea șoferilor care intră în intersecţie este pusă de fiecare dată la încercare. Ultima pe listă este intersecţia dintre Calea Zimandului și Ludwig Roth, unde în viitorul apropiat va funcţiona noul spital TBC. „Pentru aceste patru intersecţii mai este nevoie de niște avize. Cel mai probabil că anul viitor vor fi și acestea semaforizate după respectarea procedurilor”, a punctat Corina Drăghici. **JA-V.G.**

> Pentru patru intersecţii mai este nevoie de unele avize
> **CORINA DRĂGHICI**

Cu atenţie!

Până ce semafoarele vor fi instalate și sperăm că vor și funcţiona, atenţia în trafic trebuie sporită în aceste zone. Iar noi vom urmări subiectul pentru a vedea cât de repede se mișcă lucrurile și cât o să ne coste semaforizarea.

„Ghiveci” de subiecte în Consiliul Local Municipal

Cele două CET, ambrozia, centrala nucleară din Ungaria, blocurile, statuile, Văcean și câteva dezbateri, toate au fost bifate în şedinţa CLM de miercuri.

ARAD. Aleșii locali pot multe. Miercuri, de pildă, au reușit să facă o „plimbare” printr-o sumedenie de subiecte și să vorbească de lucruri diametral opuse. Ba chiar să voteze peste 30 de proiecte de hotărâre. Nu a lipsit din ședința CLM de miercuri nici discursul primarului Falcă de la început de ședinţă, nici cele de după voturile mai importante și nici discuţiile devenite deja ridicole de la final dintre alesul PSD, Marin Lupaș, și același primar Falcă.

Cel mai discutat dintre subiecte a fost cel legat de cele două centrale termice ale Aradului, pentru care aleșii au votat desemnarea unor reprezentanţi care să analizeze fuziunea lor. Cele două CET s-au bucurat chiar și de proiecţii cu grafice, prezentate de Falcă, în directă legătură cu banii primiţi de la Guvern de centrale, sau mai degrabă cu câţi bani nu a mai trimis același Guvern în ultimii ani pentru încălzirea arădenilor. Marin Lupaș a cerut pentru CET chiar și organizarea unei dezbateri publice serioase în caz că fuziunea centralelor va intra pe linie dreaptă, propunere care a fost îmbrăţișată de primar, care a și plusat: vrea cinci mii de oameni la dezbatere astfel încât cu toţii să afle cât a sabotat Guvernul centralele din Arad și ce greșeli s-au făcut când PSD a deţinut puterea locală în Arad. Acuzele de minciună, prostie, mizerii politice și altele au curs doar pe acest subiect și au făcut ca, încă o dată, discuţiile din CLM să nu pară că ar putea avea loc între oameni normali.

Dincolo de acest subiect fierbinte, pe buzele primarului și-a făcut loc și centrala nucleară din Ungaria, situată la 200 de kilometri de Arad și care urmează să se extindă. Falcă a insistat pe faptul că, la următoarea ședinţă CLM, aleșii ar trebui să voteze un proiect prin care să se ceară Guvernului să organizeze dezbatere pe această temă, acuzând neseriozitatea acestuia legată de o chestiune atât de gravă care ar putea afecta în primul rând Aradul.

Alte subiecte

În ședinţa CLM, aleșii locali au mai atins și subiectul reabilitării termice a blocurilor și a neseriozităţii firmelor care execută lucrări aici (iar Falcă s-a lăudat că Aradul are cele mai multe blocuri la reabilitat), subiectul ambroziei, planta care este extrem de periculoasă și pentru a cărui eradicare CLM a alocat bani în trecut fără ca nimic să se întâmple (executivul nu a avut ieri un răspuns prompt pe subiect), despre gheretele celor de la Compania de Apă din parcul Tudor Arghezi, despre problema inundării pasajului 300, despre ridicarea unei statui cu I. C. Brătianu în faţa Primăriei și chiar despre vechea problemă Alin Văcean (poziţia sa la șefia Filarmonicii de stat nefiind lămurită la momentul la care a fost atinsă, adică la punctul „Diverse”, ci s-au punctat chestiuni minore și nesemnificative legate de sigle și prezenţe pe afișe).

ADRIANA BARBU
adriana.barbu@russmedia.ro

Voturi pentru 35 de proiecte

Până la urmă s-au votat toate proiectele propuse pe ordinea de zi (nu mai puţin de 35), marea majoritate cu votul tuturor consilierilor prezenţi. Doar câteva au avut parte de câte una, două abţineri la vot, în timp ce unele proiecte care au avut ca subiect cele două CET au fost votate de doar 12, maximum 16 consilieri din cei 21 prezenţi, în mare pentru că unii dintre aleși fac parte din AGA de la CET (deci trebuie să se abţină de la vot). Un proiect privind investiţii europene în canalizare s-a ales și el cu două voturi împotrivă, fapt care l-a mâniat pe edil. Ar fi vrut unanimitate și s-a decis să-i critice pe cei care au spus un „nu” pe jumătate.

Stres FOTO: FAN

Împotriva stresului la locul de muncă

ARAD. O serie de evenimente și activităţi destinate creșterii gradului de sensibilizare faţă de stresul la locul de muncă vor fi realizate în octombrie, de către Inspectoratul Teritorial de Muncă Arad. Totul pentru a marca „Săptămâna europeană pentru sănătate și securitate în muncă”. Sloganul ales de către organizatori pentru acest an este „stresul sub control”.

Campania se axează pe: creșterea gradului de sensibilizare privind problema tot mai serioasă a stresului și a riscurilor psihosociale la locul de muncă; furnizarea și promovarea utilizării unor instrumente și orientări simple și practice pentru gestionarea riscurilor psihosociale și a stresului la locul de muncă; sublinierea efectelor pozitive ale gestionării riscurilor psihosociale și a stresului la locul de muncă. **JA-V.G.**

Vladimirescu rămâne fără apă

ARAD. Locuitorii localităţilor Vladimirescu, Mândruloc și Cicir vor rămâne fără apă joi, 1 octombrie, în intervalul orar 8:00 - 18:00, datorită unor lucrări la reţeaua de apă. Lucrările constau în efectuarea cuplării conductei de aducţiune Vladimirescu-Ghioroc, realizate de curând în cadrul Proiectului Major de Finanţare Europeană, la conducta magistrală de apă potabilă.

„Pe lângă disconfortul creat de această întrerupere, consumatorii vor constata și colorarea apei, cauzată de schimbarea sensului de curgere și presiune scăzută în momentul refurnizării. Deoarece această perturbare nu va fi una de durată, recomandăm utilizatorilor să nu folosească apa în scopuri menajere până la limpezirea ei completă, dorind să îi asigurăm că, în momentul stabilizării debitului, apa va putea fi consumată cu încredere, ca și până în prezent. Pe această cale, dorim să vă mulţumim pentru înţelegere și să ne cerem scuze pentru disconfortul creat!”, a declarat Oana Hanţig, purtătorul de cuvânt al Companiei de Apă Canal Arad. **JA-V.G.**

Au votat tot ce le-a „stat” în cale și au plecat FOTO: JA

Leo Aslău n-a mai ajuns pe masa CLM

ARAD. Omul de afaceri Leo Aslău nu a mai ajuns să ia cuvântul în ședinţa CLM de miercuri deși a venit, așa cum îi stă în obicei, cu dosarul după el. Se va adresa instanţei în problema taxelor de intrare la ștrand dar, așa cum impune legea, a făcut inițial o întâmpinare ca să știe aleșii CLM ce-i va aștepta dacă nu vor considera să-și schimbe votul pe acest subiect. La finele ședinţei, la punctul Diverse, Aslău a încercat să-și facă loc pe lista de vorbitori, s-a îndreptat chiar spre locul unde stă președintele de ședinţă și mai marii Primăriei Arad pentru a-și prezenta pe scurt subiectul. Dar tot nu a ajuns să vorbească, pentru că finalul ședinţei a degenerat, iar contrele deloc ortodoxe între edil și alesul PSD, Marin Lupaș au fost închise brusc de președintele de ședinţă, Odiviu Moșneag. Ședinţa a luat sfârșit. Spre nemulţumirea omului de afaceri. **JA-A.B.**

ALDE, vizitat de ministru

Ministrul Educaţiei, Sorin Câmpeanu, a fost în vizită la sediul ALDE Arad, la invitaţia copreşedintelui Ionel Ciupe.

În vizită la sediu FOTO: FAN

ARAD. Ministrul Educaţiei, Sorin Câmpeanu, a discutat, la sediul ALDE Arad, despre forţa organizatorică a filialei şi ţintele pe care şi le-a fixat aceasta pentru alegerile de anul viitor. „Vizita d-lui ministru Câmpeanu la sediul ALDE Arad indică recunoaşterea partidului ca formaţiune politică participantă activ la guvernare, o forţă politică apreciată şi respectată în România şi- iată- şi la Arad. Sub un guvern eficient şi competent, din care face parte şi ALDE, România s-a dezvoltat economic, iar rezultatele acestei bune guvernări se vad şi la Arad, care pe anul 2014, a înregistrat, cu 5,4%, cea mai mare creştere economică din România. ALDE Arad salută poziţia economică nr. 1 din România a Aradului şi continuăm prin Guvernul României, această politică, dovedit sănătoasă, un prilej de satisfacţie şi mândrie pentru Arad si arădeni ", a declarat Ciupe.

Totodată, liderul ALDE Arad a ţinut să transmită urări de succes celor două Universităţi arădene, punctând ideea că prezenţa ministrului este o nouă dovadă a faptului că Guvernul Ponta nu „ocoleşte" Aradul, ci dimpotrivă: „În decursul ultimelor două-trei luni în Arad au fost prezenţi trei miniştri ai Guvernului României şi şase miniştri secretari de stat, ceea ce denotă că Aradul este respectat şi apreciat. Dincolo de actul de mare ţinută pedagogică realizat la Arad de d-l ministru Câmpeanu, care a pus bazele unei reale apropieri şi colaborări de perspectivă între cele două universităţi arădene, prezenţa la Arad a d-lui ministru a însemnat şi anunţul cu privire la prelungirea termenului acordat profesorilor doctoranzi, cu un an de zile, ca dispensă pentru a putea rămâne în funcţii academice, fapt ce denotă un act de răspundere academică a d-lui ministru Câmpeanu, asigurându-se astfel stabilitate în învăţământul universitar", a mai declarat Ciupe. **JA-S.T.**

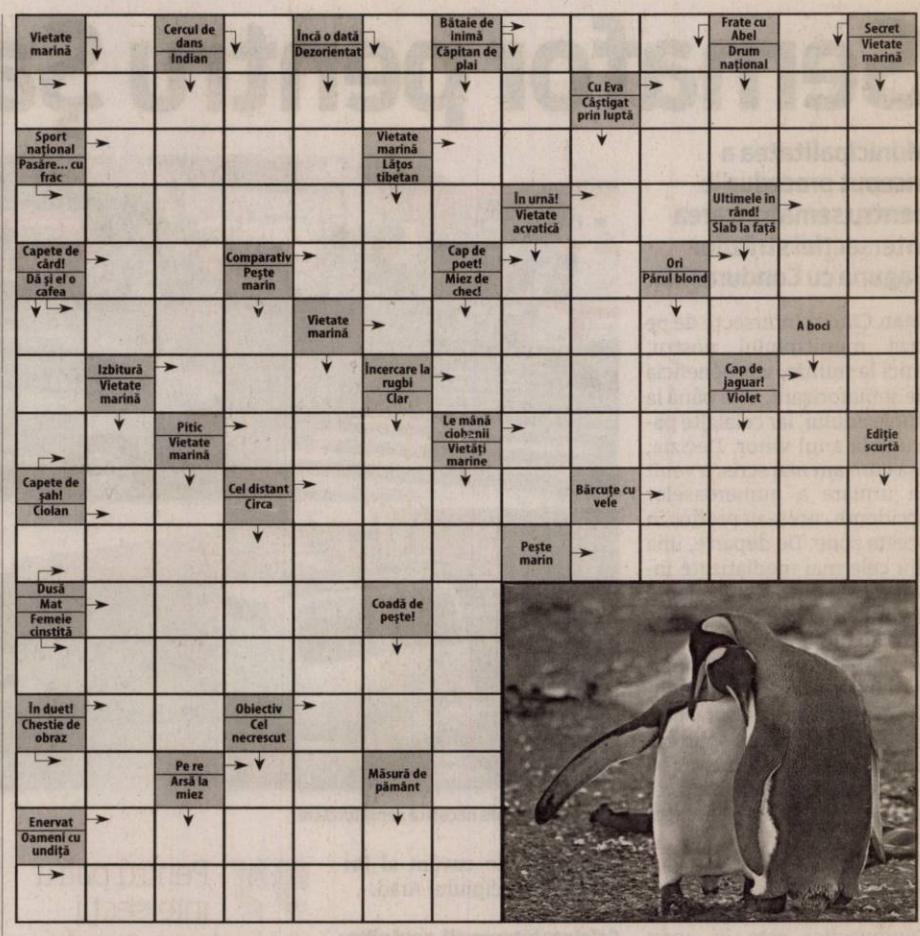

Reţeta zilei

Chec multicolor

INGREDIENTE: 7 ouă, 7 linguri zahăr pudră, 7 linguri făină albă, 7 linguri ulei, 1 linguriţă praf de copt, 15 ml esenţa de rom, 15 ml esenţa de vanilie, 4 linguri cacao pudră

MOD DE PREPARARE:

Se separă albuşurile de gălbenuşuri. Gălbenuşurile se bat cu 3 şi 1/2 linguri de zahăr până se transformă într-o compoziţie cremoasă şi albicioasă.Se adaugă apoi 3 şi 1/2 linguri ulei şi esenţa de rom. Se amestecă şi se continuă cu adăugarea a 3 şi 1/2 linguri făină şi 1/2 linguriţa praf de copt.Se omogenizează. Separat se bat albuşurile cu 3 şi 1/2 linguri de zahăr până se întăresc. Se adaugă 3 şi 1/2 linguri de ulei, esenţa de vanilie şi la urmă, făina rămasă şi 1/2 linguriţă praf de copt. Se omogenizează. Într-o tavă de chec unsă cu ulei se răstoarnă compoziţia cu gălbenuşuri iar deasupra se cerne într-un strat, cacaoa pudră. Peste stratul de cacao se răstoarnă compoziţia cu albuşuri.

Se nivelează şi se introduce la cuptor, la 180 de grade pentru 40 de minute.Se face probă cu scobitoarea. Când este răcit, se pudrează şi se taie în felii. **Poftă bună!**

Pentru mai multe reţete intră pe www.culinar.ro

SOLUŢIA INTEGRAMEI DIN NUMĂRUL PRECEDENT

P ■ MUT ■ O ■ D ■ M ■ MARI ■ MIJLOCIU ■ PUMN ■ MAI ■ ACT ■ BUN ■ ICI ■ TOM ■ I ■ SCAMATORI ■ DL ■ BI ■ UITARI ■ BEA ■ I ■ ARC ■ TA ■ DOG ■ SARI ■ TICSI ■ EG ■ CATARI ■ TASTA ■ SUTIMI ■ TICHET ■ ZA ■ PAR ■ SATAR ■ E ■ I ■ OCEAN ■ STA ■ NG ■ URATEL ■ INELARE

Citire apometre

Vineri, 02.10.2015. Calea Timişorii, Gladiolelor, Gutuilor, Petalelor, Diaconu Coresi, Milan Tabacovici, Titan, Gustav Augustin, N. Dărăban, Ghe.I. Mureşan, Şt. Rene Mihăilescu, A. Lacu, I. P. Pincio, Basarab, Miraj, Maria Cunţan, C.D. Loga, N. Horga, C. Pavelescu, Bobâlna, Macului, Prislop, Lucernei, Măceşului, Furnicii, Posada, Movilei, Nalbei, Piersicilor, Ficusului, T. Mariş, Trifoiului, Muşcatei, Sunătoarei, Constituţiei, Câmpia Turzii, Coloniştilor, Luminii, S. Borlea, Spicului, Ogorului, Armoniei, Petuniei, Molidului, Viilor, Merişor, Bagdazar, Colţişor, Pinului, Ştefan cel Mare, Caransebeş, Gogol, Măgheran, Pandurilor, Bicaz, Păcii, Muncii, Semenicului, Sulina, Ostaşului, Orşovei, S. Dragu, Zimbrului, Crângului, Arinului, A.M. Guttenbrun, Lugojului, Cibinului, Castanilor, Popa Şapcă, Ana Ipătescu, Agricultorilor, Livezilor, Munteniei, Timişului, Arieşului, Olteniei, Albinelor.

Programe TV joi, 1 octombrie

TVR 1

07.00 Telejurnal matinal. Sport, Meteo
08.00 Telejurnal matinal
09.00 Starea naţiei. (R)
09.55 Armăsarul sălbatic. (serial, animatie, Australia, 1998)
10.20 Armăsarul sălbatic. (Serial animaţie, Australia, 1998)
10.50 Teleshopping
11.30 Vlacherne - pe urmele valahilor din Bizant
12.30 Tribuna partidelor parlamentare
13.00 De joi până joi
14.00 Telejurnal. Sport, Meteo
15.00 Teleshopping
15.30 Akzente
16.55 Faimoşii. (redifuzare)
18.00 Lozul cel mare. Tragerile Joker, Loto 5 /40, Loto 6/49 şi Noroc
18.30 Discover România
18.45 Vlacherne - pe urmele valahilor din Bizanţ. Partea a II-a
19.45 Vorbeşte corect! (R) Producător Radu Dănilă
19.55 Starea zilei

20.00 Telejurnal. Sport, Meteo Omologarea tragerilor Joker, Loto 5 /40, Loto 6/49 şi Noroc
21.00 Vorbeşte liber! Moderator Sorin Avram
21.55 Starea zilei. Emisiune de Dragoş Pătraru
22.00 Starea naţiei
23.10 Ca frunzele-n vânt. (Dramă, SUA, 1956) Marylee şi fratele ei Kyle sunt copiii unui magnat al petrolului din Texas. Caracterele lor pervertite de bogăţia moştenită şi torturate de demoni îi fac incapabili de a-şi păstra relaţiile personale.
00.55 Faimoşii (R)
02.00 Europa mea (R)
02.30 (R)Armăsarul sălbatic. (Serial animaţie, Australia, 1998)
03.20 Vlacherne - pe urmele valahilor din Bizant

PRO TV

07:00 Ştirile PROTV
10:30 La Maruta. (r)
12:00 Vorbeste lumea
13:00 Stirile PROTV
14:00 Vorbeste lumea
16:00 Lectii de viata
17:00 Ştirile PROTV
17:30 La Maruta. Campionul în divertisment transmite cele mai proaspete ştiri din lumea mondenă şi lansează noi trend-uri în show-biz-ul românesc. Vedetele vor avea parte de multe întâmplări neaşteptate şi, vrând, nevrând, vor fi din nou subiectul unor farse. Happylică rămâne şi el locul unde persoanele publice aduc cele mai tari poveşti, fac cele mai emoţionante mărturisiri sau cele mai şocante declaraţii. Neobositul Măruţă este hotărât să revină la linia de start şi, ca un adevărat campion al divertismentului, să facă şi mai mult.
19:00 Ştirile PROTV

20:30 Las Fierbinti
22:30 Stirile PROTV
23:00 În mintea criminalului. serial, SUA, 2008 Cu: Simon Baker, Robin Tunney, Tim Kang, Owain Yeoman, Amanda Righetti, Gregory Itzin
00:00 O saptamana nebuna. serial, Romania, 2013. Cu: Paul Ipate, Diana Cavallioti, Horatiu Malaele, Tora Vasilescu, Ada Gales
01:00 Fringe. serial, SUA, Canada 2008. Cu: Anna Torv, Joshua Jackson, Lance Reddick, Blair Brown, Jasika Nicole
02:00 Lectii de viata. (r) „Lecţii de viaţă" este o producţie de tip ficţiune, bazată pe situaţii şi întâmplări reale, din viaţa cotidiană a familiilor.
03:00 Vorbeste lumea. (r)
05:30 La Maruta. (r)

ANTENA 1

06.00 Observator (live)
08.00 Neatza cu Razvan si Dani. Dani şi Răzvan şi-au reunit forţele pentru a aduce în casele oamenilor, în fiecare dimineaţă, buna dispoziţie atât de necesară pentru a avea o zi bună.
10.50 In gura presei
11.40 Teleshopping
12.00 Mireasă pentru fiul meu
13.00 Observator
14.00 Mireasă pentru fiul meu. Formatul de succes internaţional „May I call you mom?" vine în România sub numele de „Mireasă pentru fiul meu". Cel mai aşteptat show matrimonial din România aduce din nou în centrul atenţiei poveşti de dragoste, întâmplări spectaculoase, reguli dure, confruntări acide, emoţii, suspans şi multe provocări.
16.00 Observator
17.00 Acces direct
19.00 Observator

20.00 Observator special cu Octavia Geamanu
20.30 Film
23.00 Un Show Păcătos cu Dan Capatos. Muzică, personaje controversate, ştiri mondene şi momente păcătoase, acestea sunt câteva dintre ingredientele cu care Dan Capatos face un show de succes.
01.00 Film (r)
03.00 Observator. (r)
03.45 Acces direct. (r) „Acces Direct" este o emisiune axată pe actualitatea de zi cu zi, în care „vedetele" sunt oamenii obişnuiţi, cu problemele, bucuriile, grijile şi întâmplările lor ieşite din comun. Reporterii speciali aduc în atenţia telespectatorilor cazuri impresionante de viaţă, si subiecte sociale.

HBO

06:00 Nebunie în Las Vegas. Comedie, SUA, 2014. Regia: Tim Story Cu: Adam Brody
07:45 O promisiune. Dramă, Franţa, 2013. Regia: Patrice Leconte. Cu: Rebecca Hall, Alan Rickman
09:25 Garfield 2. Comedie, SUA, 2006. Regia: Tim Hill
10:45 Tammy. Comedie, SUA, 2014. Regia: Ben Falcone.
12:20 Şei în flăcări. Comedie, SUA, 1974. Regia: Mel Brooks. Cu: Cleavon Little
13:55 Salutare, doamnelor! Comedie, SUA, 2014. Regia: Stephen Merchant
15:15 Autopsia extratereştrilor. Comedie, Marea Britanie, 2006.
16:50 Molly Maxwell. Dramă, Canada, 2013. Regia: Sara St. Onge
18:20 Darul lui Jonas. Dramă, SUA, 2014. Regia: Phillip Noyce

20:00 Teroare la mall. Documentar, SUA, 2014. Regia: Dan Reed
21:05 Bătrânul de 100 de ani care a ieşit pe geam şi a dispărut. Comedie, Suedia, 2013. Regia: Felix Herngren Cu: Robert Gustafsson, Iwar Wiklander, David Wiberg
23:00 Ray Donovan. Serial, SUA, 2015.
00:00 Casa minciunilor. Serial, SUA, 2015.
00:35 La ananghie. Dramă, SUA, 2013. Regia: Simon Hawkins, Zeke Hawkins Cu: Jeremy Allen White, Logan Huffman, Mackenzie Davis, Mark Pellegrino, William Devane
02:10 Ultimele zile disco. Dramă, SUA, 1998. Regia: Whit Stillman Cu: Chloë Sevigny, Kate Beckinsale

TVR 2

0.00 Guyana franceză Soldaţii din infernul verde **11.00** 5 minute de istorie **11.10** Natură şi sănătate **12.00** Transformarea **13.00** Profil. Poveste. Personaj. **13.50** Cartea cea de toate zilele **14.00** 5 x 5 minute de istorie **15.00** Telejurnal **16.10** Suflete în larg **17.50** Cartea cea de toate zilele **18.00** Telejurnal **19.00** Rwanda – Ţară a femeilor **20.10** Darrow **22.00** Ora de ştiri **23.10** Primăria lui da Vinci **00.00** Motomagia **00.30** A doua emigrare **01.00** Profil. Poveste. Personaj **01.40** Cartea cea de toate zilele **01.50** 5 minute de istorie **02.00** Mituri muzicale româneşti

AXN

07:25 Sherlock Holmes şi Dr. Watson **08:25** NCIS: Los Angeles **09:25** Autopsia crimei **10:25** Medium **11:20** Un vârcolac adolescent **12:15** Sherlock Holmes şi Dr. Watson **13:15** NCIS: Los Angeles **14:15** Autopsia crimei **15:15** Medium **16:10** Un vârcolac adolescent **17:10** Sherlock Holmes şi Dr. Watson Politist **18:10** NCIS: Los Angeles **19:10** Medium **20:10** Autopsia crimei **21:05** Cititorii de oase **22:00** Cititorii de oase **22:55** Hawaii 5.0 **23:50** Minţi criminale **00:50** Cititorii de oase **01:45** Cititorii de oase

ANTENA 3

06.00 Ştirile dimineţii **08.30** Antena 3 Headlines **08.45** Ştirile dimineţii **10.00** Previziunile zilei **11.00** Se întâmplă în România **12.00** Ştiri **13.00** Se întâmplă în România cu Maria Coman **14.00** Ştiri **15.00** Esenţial **16.00** Esenţial **17.00** - 100 de minute **18.00** 100 de minute **18.45** La ordinea zilei **20.30** Subiectiv **21.30** Sinteza zilei **23.15** In gura presei **00.00** Ştiri **01.00** Sinteza zilei (r) **02.00** Sinteza zilei (r) **03.00** Subiectiv (r) **04.00** La ordinea zilei (r) **05.00** La ordinea zilei (r) **05.20** In gura presei (reluare)

PRIMA TV

07.15 Trăsniţii **08.20** Nimeni nu-i perfect **10.00** Mondenii **11.30** Dosarele DNA **12.30** Click! **13.50** Jurnalul STV Junior **15.00** Cireaşa de pe tort **16.00** Nimeni nu-i perfect **16.30** Focus **17.15** Trăsniţii **18.00** Focus **19.15** Cireaşa de pe tort **20.15** Cronica Cârcotaşilor **21.00** Apel de urgenţă **22.00** Trăsniţii **22.45** Focus din inima României **23.15** Click! **23.45** Jocul întâlnirilor **01.30** Cronica Cârcotaşilor (divertisment) **02.15** Apel de urgenţă **03.15** Trăsniţii (sitcom) **04.15** Nimeni nu-i perfect (sitcom) **05.15** Iubiri Secrete **06.00** Focus

CINEMAX

07:00 Mai presus de cuvinte **08:35** Micul prinţ The Little Prince **10:05** Ţapul ispăşitor **11:40** Withnail şi cu mine **13:25** Colind de Crăciun **14:55** Bunker Palace Hotel SF, Franţa, 1989. **16:30** Artistele Dramă, Canada, 2013 **18:05** Micul prinţ Fantastic, Marea Britanie, 1974. **19:35** Pauza Romantic, Elveţia, 2014. **21:00** Muzicianul de lângă mine Dramă, Marea Britanie, 2014. **22:30** Cartea de căpătâi Dramă, Franţa, 1996. **00:35** Sugar Dramă, SUA, 2013. **02:10** Suntem ceea ce suntem Horror, SUA, 2013. **03:55** Regele din Marvin

DIVA

06.00 Numai tată să nu fii! (s) **07.00** Haven (s) **08.00** Miss Marple (s) **10.00** Neveste disperate (s) **11.00** Ofiţeri începători (s) **12.00** În mintea criminalului (s) **13.00** Haven (s) **14.00** Bibliotecarii (s) **15.00** Hercule Poirot (s) **17.00** Neveste disperate (s) **18.00** Ofiţeri începători (s) **19.00** În mintea criminalului (s) **20.00** Bibliotecarii (s) **21.00** Trădată (thriller, SUA, 2014) **22.40** Tatăl miresei (com., SUA, 1995) **00.50** Hărţuitorii (s) **01.50** Bibliotecarii **02.45** Neveste disperate (s)

ACASĂ

06.00 Daria, iubirea mea **07.00** Floarea din Caraibe **08.00** Iti ordon sa ma iubesti! **09.00** Teleshopping **09.15** Viata nedreapta **11.30** :Tinutul razbunarii **14.00** Tanar si nelinistit **15.00** Suflet de gheata (s) **17.00** Iti ordon sa ma iubesti! (s) **18.00** Viaţă nedreaptă (serial) **20.00** Ţinutul răzbunării (serial, SUA, 2014) **22.00** Floarea din Caraibe (serial) **23.00** Iubiri vinovate (s) **00.00** Daria, iubirea mea (s) **01.00** Doamne de poveste **02.00** Acasa in bucatarie **03.00** Daria, iubirea mea (r) **03.45** Doamne de poveste **04.30** Acasa in bucatarie **05.15** Doctorul casei

PRO CINEMA

06.30 Noul domn Jordan **08.30** La Maruta **10.00** La Bloc **12.00** Numai ingerii au aripi **14.30** Diferit de ceilalti **16.30** La Bloc **18.30** Devoratoarea de barbati partea I **20.30** Baietii din viata mea **23.15** Ziua păcălelilor Cu: Taylor Cole, Josh Henderson, Scout Taylor-Compton, Joe Egender, Jennifer Siebel Newsom In fiecare an de 1 Aprilie, tanara Desiree Cartier , organizeaza la conacul ei cele mai faimoase petreceri. Acest eveniment nu este niciodata complet fara una dintre farsele ei. **01.00** Tusea si junghiul **02.45** Cine A.M.

EUFORIA

06.00 Ceva bun **08.00** Planuri de nunta **09.00** Nu-i usor sa fii mireasa **10.00** Prodanca si Reghe: Aventura americana **12.00** Glee (s) **13.00** Medici in Santa Monica (s) **14.00** Prietenii tai (r) **15.00** Dr. House (r) **16.00** 20 de minute (r) **17.00** Test de fidelitate (s) **18.30** Vorbe dulci (serial, Coreea, 2013) **20.00** 20 de minute (serial, Turcia, 2013) **22.00** Dr. House (s) **23.00** Prietenii tai (serial, SUA, 1994) **00.00** Medici in Santa Monica (r) **01.00** Dr. House (r) **02.00** O iubire adevarata (s) **03.10** Vorbe dulci (r)

ANTENA STARS

08.00 Star News **08.30** STAR MATINAL...E PE VAL! (cu Roxsana Marcu si Razvan Botezatu) **12.00** STAR MAGAZINE **14.00** STAR CHEF (cu Nicolai Tand si Maria Simion) **16.00** STAR MAGAZINE **16.45** STAR LA MARE FITZA (cu Rocsana Marcu si Razvan Botezatu) **18.30** ALEGE DRAGOSTEA **19.30** STAR NEWS **20.00** STAR PAPARAZZO **20.45** CAPCANA STARURILOR **21.30** DINCOLO DE APARENTE **23.00** Alege Dragostea **00.00** ASISTENTELE **01.30** Star Magazine **02.30** Star la mare fitza **04.15** Star Chef **05.00** Teleshopping **04.15** Star Chef

RTL KLUB

09.08 În fiecare dimineaţă! **12.45** Astro Show **13.45** Reflector **13.55** Budapesta, zi şi noapte (rel.) **15.05** 1 minut şi câştigi! **16.10** Prizonierii dragostei (s) **17.20** Mentalistul (s) **18.20** Focus **19.00** Ştiri **19.55** Un minut şi câştigi! **21.05** Budapesta, zi şi noapte (s) **22.25** Între prieteni (s) **23.00** CSI (s) **23.55** Ştiri **00.30** De vorbă cu Balo **01.00** Brandmania

REDACŢIA NU ŞI ASUMĂ RESPONSABILITATEA PENTRU EVENTUALELE SCHIMBĂRI

DIGI FILM

06:05 Runda finală. Actiune. 2002. **07:40** Cherish. Dramă. 2002. **09:20** Fără o vâslă. Comedie. 2004. **11:00** O întâlnire perfectă. Comedie. 2010. **12:40** Regele Scorpion: Razboinicul. Actiune. 2008. **14:30** Decalaj orar. Comedie. 2002. **15:55** Omul bicentenar. Dramă. 1999. **18:05** Hitch - Consilier în amor. Comedie. 2005. **20:00** Blue Jasmine. Dramă. 2013. **21:40** Ape tulburi. Thriller. 2000. **23:35** Povesti din L.A.. Dramă. 2004. **01:30** Idila capitanului Corelli. Dramă. 2001. **03:45** Omul bicentenar

Gh. Falcă merge la Bristol

Oraşul britanic, care este Capitală Europeană Verde 2015, îşi va prezenta raportul de activitate.

ARAD. Primarul Gheorghe Falcă se va afla, în perioada 22-24 octombrie, împreună cu o echipă din Primăria Arad, la Bristol - oraş care este Capitală Europeană Verde 2015.

„Sunt bucuros că, la raportul de activitate pe care îl va prezenta oraşul Bristol, din numărul mare de primari, sunt inclus între cei 20 de invitaţi. Aradul este singurul oraş din România care candidează pentru titlul de Capitală Europeană Verde 2018. Oferta noastră va fi prezentată public începând cu luna noiembrie. De aceea, vizita aceasta e importantă. Din programul vizitei fac parte: reuniunea liderilor municipali, turul Capitalei Europene Verzi, dar şi o reuniune de afaceri. Vor exista şi două mese rotunde, unde se va discuta despre inovare şi investiţiile urbane strategice, dar şi despre transportul durabil şi mobilitate, precum şi despre colaborarea publică şi privată. Voi participa la cele trei dezbateri pentru a primi informaţiile necesare pentru candidatura oraşului nostru la titlul de Capitală Europeană Verde 2018" - a subliniat primarul Gheorghe Falcă cu ocazia conferinţei de presă de vineri.

JA-D.D.

Merge la raportul oraşului verde FOTO: FAN

Un nou tramvai de concepţie proprie

Pentru a nu mai depinde de Siemens, Astra Vagoane Călători Arad dezvoltă un proiect propriu.

ARAD. Fabrica Astra Vagoane Călători Arad va lansa un tramvai de concepţie proprie, la care lucrează în prezent, pentru a nu mai depinde de Siemens, compania parteneră în fabricarea modelului Imperio, motivul fiind legat de anumite condiţii impuse de Siemens la licitaţii.

Directorul de marketing al SC Astra Vagoane Călători SA, Adrian Paraschiv, a declarat că în prezent compania lucrează la conceperea unui tramvai nou: „Lucrăm în prezent la un tramvai dezvoltat de Astra, prin colectivul nostru de proiectare, prin colectivul nostru de cercetare. Dezvoltăm acest proiect ca să nu mai depindem de partenerul extern. Pentru că la orice licitaţie pe care o câştigi internaţional ai nişte condiţii pe care ţi le pune partenerul. Cu alte cuvinte, nu eşti independent."

Adrian Paraschiv a mai spus că noua politică a companiei este să comercializeze vagoane moderne şi mai scumpe, pentru a nu mai vinde în cantităţi mari produse ieftine. „Am schimbat politica de marketing. Nu mai vindem multe şi ieftine. Am vândut mulţi ani în peste 20 de ţări. Filozofia noastră era: multe vagoane ieftine. În ultimii ani, ne orientăm spre vagoanele complexe şi am exportat în Iran, Egipt, Italia, Brazilia", a subliniat directorul de marketing al Astra Vagoane Călători.

Oportunitate

Parcurile de vagoane de călători din mai multe oraşe europene sunt foarte vechi, cu o medie de 40 de ani. În centrele oraşelor, mai ales în zonele istorice, se interzice circulaţia vehiculelor poluante, fiind admise doar vehicule cu tracţiune electrică. În aceste condiţii, există o oportunitate foarte mare pentru fabrica de tramvaie din Arad, care va participa la toate licitaţiile. „Vom participa şi la licitaţiile pentru cele 13 oraşe din România care au tramvaie", a spus Adrian Paraschiv.

Lazăr pune actele pe masă

Administratorul societăţii Lazăr&Sohne vine cu dovezi care, spune el, fac lumină în dosarul în care este cercetat.

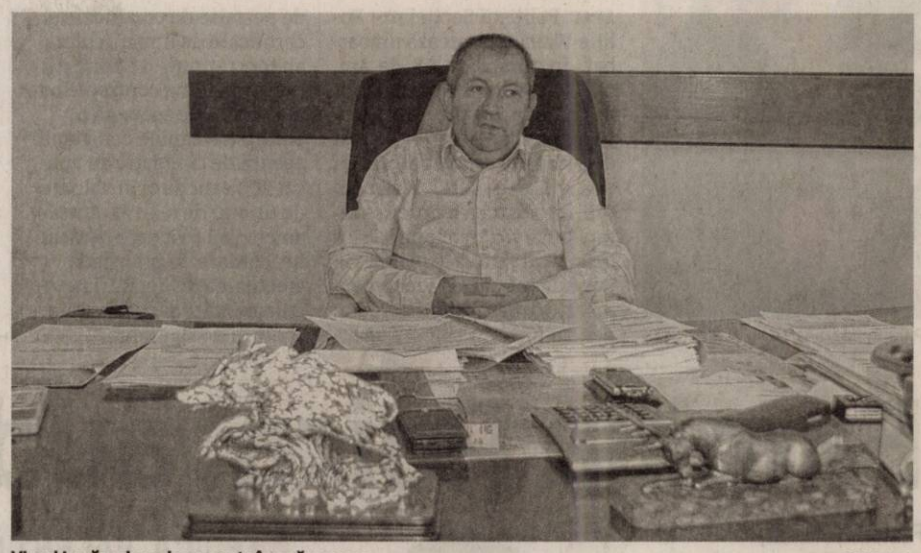

Viorel Lazăr aduce documente în apărarea sa FOTO: A.G.

ARAD. În urmă cu două săptămâni anunţam faptul că Viorel Lazăr, administratorul societăţilor Lazăr&Sohne şi L&A Fleisch, se simte vânat de anchetatori, spunând că este ţinta unui dosar penal în care este acuzat de evaziune fiscală. Acum Lazăr a decis să scoată la lumină documente care, din punctul lui de vedere, îl disculpă în totalitate. Cu toate acestea, „procurorii nu mi-au luat actele în seamă. Nici cele trimise de Fiscul din Germania, nici cele trimise de ANAF Bucureşti", spune administratorul.

Ce spun actele?

Potrivit documentelor pe care Viorel Lazăr le-a scos la lumină, se pare că acesta plăteşte contribuţii în Germania pentru salariile acordate angajaţilor care au fost duşi la muncă în respectiva ţară. Pe un document care poartă antetul şi ştampila Oficiului Fiscal Dortmund se arată următoarele: „Se adevereşte firmei L&A Fleisch faptul că, în conformitate cu art. 5, alin. 1 al Convenţiei germano-române privind evitarea dublei impuneri, aceasta (n.r. L&A Fleisch) deţine în Republica Federală Germania un sediu permanent începând cu 08/2011. În consecinţă, în Republica Federală Germania firma L&A Fleisch este considerată contribuabil cu sarcină limitată privind impozitul pe profit şi contribuabil privind impozitul comercial. Totodată, firma L&A Fleisch este obligată să depună declaraţii privind impozitul pentru salarii pentru angajaţii care activează în cadrul sediului permanent în Republica Federală Germania şi să achite acest impozit. Firma L&A Fleisch s-a achitat de obligaţiile sale fiscale legate de sus-numitul sediu permanent din Republica Federală Germania". „Acest document arată clar faptul că am achitat toate taxele şi impozitele în Germania şi nu trebuia să le mai achit o dată în România. Dar anchetatorii nu vor să ia în seamă documentele pe care le-am prezentat", a declarat Viorel Lazăr.

ALIN GHERASIM
alin.gherasim@russmedia.ro

Cercetat penal

Viorel Lazăr este acuzat de evaziune fiscală, procurorii Parchetului de pe lângă Tribunalul Arad acuzându-l că s-a sustras de la plata impozitelor şi taxelor privind salariile oamenilor care sunt duşi la muncă în Germania. Dar, se pare, documentele îi dau dreptate lui Lazăr. Totuşi, potrivit spuselor administratorului, nimeni nu ia în considerare dovezile pe care le aduce.

„Secretele Egiptului Antic"

Expoziţia deschisă la Bastionul Theresia Timişoara poate fi vizitată de arădeni până în 30 noiembrie.

O expoziţie care trebuie văzută FOTO: FAN

TIMIŞOARA. Una dintre cele mai inedite expoziţii organizate de Muzeul Banatului, parte a proiectului educaţional History Hackers, dedicat copiilor cu vârste cuprinse între 6-14 ani, a debutat, recent, la Bastionul Theresia, în prezenţa primilor copii dornici să cunoască trecutul vechii civilizaţii egiptene.

Expoziţia prezintă fapte istorice, personaje şi cutume ale civilizaţiei egiptene, dar şi ateliere interactive cu scop educaţional. Cele trei segmente expoziţionale, fiecare cu tematici proprii, dau posibilitatea micilor vizitatori să atingă, să creeze, să se joace şi să experimenteze specificul acelor timpuri. Butaforii ce reprezintă Tronul Faraonului, Piramida, Sfinxul, mumia, sarcofagul sunt prezentate alături de elemente de vestimentaţie. Un interes aparte este acordat zonei atelierelor de amulete, bijuterii şi scriere hieroglifică, micii artizani având posibilitatea realizării unor astfel de obiecte, care ulterior pot fi achiziţionate.

Pentru a da ocazia cât mai multor copii să viziteze expoziţia, Muzeul Banatului pune la dispoziţie numărul de telefon 0725/964.397 în vederea programării grupurilor mai mari de 10 persoane.

JA-V.F.

„Nu Codul Fiscal, ci Falcă vrea impozite mărite"

ARAD. Nu este obligatoriu să fie majorate impozitele. Cel puţin aşa susţine Marin Lupaş după ce primarul municipiului a anunţat majorări la impozitele pe anul viitor. Potrivit consilierului local, noul Cod Fiscal permite „majorarea impozitelor, dar doar în situaţia în care autorităţile locale doresc acest lucru. Codul Fiscal dă posibilitatea Consiliului Local Municipal nu doar să nu crească impozitele, ci chiar să le scadă, atât pentru persoane fizice cât şi pentru firme! Este adevărat că prin Codul Fiscal se permite şi majorarea impozitelor, dar doar în situaţia în care autorităţile locale doresc acest lucru. Înţelegem din proiectul de hotărâre elaborat de domnul Falcă dorinţa sa de a majora impozitele, aşa cum a procedat în fiecare an când a avut posibilitatea. Dar trebuie să fie corect şi să le spună arădenilor că el consideră că impozitele trebuie să fie mai mari, nu să dea vina pe Codul Fiscal", susţine Lupaş.

Consilierul PSD mai spune că „dacă în CLM vom decide să ne apropiem de cota minimă impusă de Codul Fiscal, dacă şi consilierii PNL vor fi de acord, impozitele vor rămâne cele de anul trecut sau vor putea chiar să scadă!" Ca atare, în opinia consilierului, „creşterea nu este impusă, este voinţa lui Gheorghe Falcă de a majora impozitele!".

„Bombardament" la Primărie

Partidul arădenilor cere societăţii civile să îşi exercite dreptul de control cetăţenesc prin sesizări ale neregulilor din municipiu.

ARAD. Fondatorul partidului arădenilor, Alternativa de Vest, Mircea Pereş, îi cheamă pe arădeni la un „bombardament"al Primăriei Aradului, cu solicitări de clarificare a modului în care (nu) este condus municipiul. „Edilul oraşului nostru îşi doreşte cu ardoare să facă parte din un visat nou guvern PDL (PNL), ceea ce nu este rău, doar că acesta este motivul pentru care, de ceva timp, domnul Falcă este mai tot timpul plecat pe la Bucureşti. Ba participă la o chermeză, ba pe la un miting, ba la un complot mic, oricum face tot ceea ce fac politicienii, mai puţin să se ocupe de oraşul nostru. Alternativa de Vest, singurul partid al arădenilor, face un apel la societatea civilă să ia atitudine împotriva lipsei de implicare a celui ales să ne reprezinte urbea. Haideţi ca fiecare să transmitem Primăriei solicitările noastre de clarificări a modului în care (nu) este condus oraşul Arad, haideţi să intrăm pe pagina de internet a Primăriei Arad şi să adresăm câte o întrebare despre cum este condusă urbea noastră, la adresa următoare: http://misc.primariaarad.ro/sesizari.

Mircea Pereş FOTO: JA

Avem teme cu duiumul: impozitele arădenilor au fost mărite (cu mici excepţii), la limita MAXIMĂ admisă de lege şi asta doar pentru că aşa a dorit Falcă, deşi avea posibilitatea legală să le scadă", spune Mircea Pereş, care adaugă la teme asfaltările (Str. O. Goga, Str. E. Gojdu, drumul de legătură de pe Câmpul Liniştii), viaductul de la Micălaca, pistele de biciclete sau ştrandul.

JA-S.T.

russmedia
new. every day.

Russmedia Press, editorul cotidianului Jurnal arădean, parte a grupului multinaţional Russmedia Press, care îşi desfăşoară activitatea în domeniul presei locale tipărite

CAUTĂ

Distribuitori de presă (în cutii poştale) pentru Chişineu Criş.

Cerinţe:
Seriozitate;
Dinamism;
Conştinciozitate.

Se oferă:
Salariu atractiv;
Timp de lucru 2 ore.

Informaţii suplimentare la telefon:0257/212.032 sau 0729.989.504, de luni până vineri între orele 9 şi 17.

Prins în flagrant FOTO: FAN

A furat produse terapeutice din supermarket

ARAD. Polițiștii Secției nr.1 Poliție Vlaicu cercetează un bărbat, în vârstă de 68 de ani, care a fost depistat în flagrant în timp ce fura dintr-un supermarket. Bărbatul a fost depistat într-un supermarket de pe Calea Aurel Vlaicu în timp ce sustrăgea produse terapeutice și a trecut pe la casa de marcat fără să le plătească. Prejudiciul cauzat a fost recuperat, bărbatul fiind cercetat pentru furt. **JA-I.C.**

26

de permise de conducere și 5 certificate de înmatriculare au fost reținute de polițiștii rutieri în urma controalelor efectuate. De asemenea, pentru neregulile constatate agenții de circulație au aplicat 204 sancțiuni în valoare de 61.400 de lei. 177 dintre amenzi au fost date pentru neacordare de prioritate, efectuarea de depășiri neregulamentare și nefolosirea centurii de siguranță.

Elevii arădeni vor avea liber pe 5 octombrie?

ARAD. Inspectoratul Școlar din București a anunțat deja că luni, 5 octombrie, elevii și profesorii vor avea liber. Așa au decis la nivelul Capitalei că trebuie sărbătorită Ziua Educației. Nu doar ca orele să fie înlocuite cu altfel de activități care să marcheze evenimentul, ci ca orele să fie suspendate pe durata întregii zile.

Vestea bună pentru bucureșteni rămâne valabilă doar acolo. Inspectoratul Școlar Județean Arad nu confirmă că anunțul va fi făcut și pentru elevii arădeni. Pentru moment nu se pune în discuție acordarea unei zile libere cu ocazia Zilei Educației. Metodologia prevede că se pot organiza alte tipuri de activități, dar nu se stipulează că va fi acordată o zi liberă. Cel puțin așa susțin reprezentanții IȘJ Arad, contactați de Jurnal arădean și www.aradon.ro. Rămâne de văzut.

Zi liberă sau nu? FOTO:FAN

Familia Puica, audiată

Familia Puica, judecată într-un dosar de evaziune fiscală, a fost audiată, miercuri, de judecători.

ARAD. Familia Puica a avut, miercuri, înfățișare la Tribunalul Arad, într-un proces în care este judecată pentru o evaziune fiscală de peste 110.000 lei. Valentin Puica, soția acestuia, Elena Puica (încarcerați pentru alte infracțiuni de evaziune fiscală soldate cu prejudicii de milioane de lei) și fratele acestuia, Horațiu Octavian Puica au fost audiați de judecătorii Tribunalului Arad, cauza fiind amânată pentru 22 octombrie pentru când a fost propusă audierea martorilor din acest dosar. Familia Puica a fost trimisă în judecată, în această speță, în 8 iulie - când încă soții Puica erau dați în urmărire internațională prin Interpol - de către procurorii Parchetului de pe lângă Tribunalul Arad. Aceștia au probat faptul că cei trei, în calitate de administratori ai unei societăți comerciale din Arad, în perioada aprilie 2009 - decembrie 2010, nu au evidențiat în actele contabile și nu au declarat organelor fiscale veniturile realizate din vânzarea de mărfuri pe teritoriul României. Prejudiciul cauzat bugetului de stat de cei trei s-a ridicat la 113.436 de lei, reprezentând TVA.

Valetin și Elena Puica, pe vremea când erau căutați de Interpol FOTO: FAN

Mai multe condamnări la închisoare

Soții Puica au mai multe condamnări la închisoare pentru evaziune fiscală: este vorba de câte o condamnare de cinci ani pentru fiecare și o alta a câte 6, respectiv 7 ani. Valentin Puica a mai fost condamnat, în 2014, la 4 ani de închisoare tot pentru evaziune fiscală. Prejudiciul total cauzat de cei doi prin comiterea de evaziuni fiscale se ridică la aproape 7 milioane de lei. Când procurorii au dat de urma evaziunilor săvârșite de soții Puica, cei doi au dispărut. Au fost dați în urmărire internațională prin Interpol, iar la începutul lunii august, cei doi au fost depistați în Belfast, Irlanda. Cei doi erau angajați acolo la o firmă, iar Valentin Puica avea acte false. În acest dosar de evaziune fiscală probat de procurorii arădeni, apare și numele lui Horațiu Octavian Puica. Acesta este fratele lui Valentin Puica și este fotbalist în... Belfast. Potrivit site-ului spartabelfast.com, Horațiu Octavian Puica este portar la echipa Sparta Belfast.

JA-I.C.

Nadăşul, amânat până în februarie anul viitor

Contestația pe retrocedarea Nadășului a fost amânată din nou la Făgăraș, de această dată până în 2016.

FĂGĂRAȘ. După cum am anunțat deja, miercuri, 30 septembrie, a avut loc un nou termen. Și de această dată judecătorii din Făgăraș au amânat cauza. Și pentru a nu pune părțile pe drumuri fără niciun rost, următorul termen a fost stabilit pentru data de 24 februarie 2016, la doi ani de la descinderea procurorilor DNA la Nadăș. De atunci, însă, nu prea au mai apărut noutăți referitoare la anchetă. Magistrații din Făgăraș speră ca, până la acea dată, procurorii de la Anticorupție să finalizeze ancheta și să trimită dosarul la instanța din județul Brașov.

Proces strămutat

Inițial, contestația Prefecturii a fost înregistrată la Judecătoria Ineu, instanța care a emis sentința de retrocedare a Nadășului. Însă reprezentanții Prefecturii au solicitat strămutarea procesului pentru a nu exista influențe în actul de justiție. Așa a ajuns dosarul la Judecătoria Făgăraș. **JA-A.G.**

Au spart o casă şi au furat de 22.000 de lei

ARAD. Doi tineri din Curtici au spart o locuință din oraș de unde au furat mai multe ceasuri, produse cosmetice, precum și o duzină de role de sârmă din cupru. Tinerii au fost identificați și reținuți de polițiștii orașului Curtici. Spargerea a avut loc în noaptea de 25 spre 26 septembrie - spun reprezentanții IPJ Arad - iar cei doi tineri în vârstă de 18 și 20 de ani „ar fi pătruns prin escaladare și forțarea unei ferestre, într-o locuință de pe raza aceleiași localități, de unde ar fi sustras 7 ceasuri, produse cosmetice și 12 role de sârmă din cupru, cauzând un prejudiciu de aproximativ de 22.000 de lei". Prejudiciul cauzat a fost recuperat, iar cei doi tineri au fost reținuți de polițiști pe bază de ordonanță, urmând a fi prezentați Judecătoriei Arad cu propunere de arestare preventivă. **JA-I.C.**

Au furat de 22.000 de lei FOTO: FAN

A murit în spital la 16 ani

O tânără din Nădab a făcut stop cardio-respirator și a intrat în comă după ce, se pare, ar fi luat o supradoză de medicamente contra astmului.

ARAD. „Cauza morții subite inițiale, a stopului inițial, pare-se a fi - din anamneza familială - ceva medicamente contra astmului, supradozate sau nu, pe fondul unei cardiopatii preexistente și nediagnosticate sau nu... asta o să vedem la autopsie. Că a avut și o boală de cord care a scăpat și nu a fost diagnosticată până acum... e posibil, dar numai după autopsie vom ști precis" - spune dr. Adrian Wiener, managerul Spitalului Județean Arad.

Povestea ei

O chema Cornelia și locuia, împreună cu părinții săi într-o casă din Nădab, lângă barieră. Sunt băștinași în sat, fiind cunoscuți ca o familie liniștită, la locul ei. Fata mai are trei frați din partea mamei, fiecare major, cu propria familie. Tatăl Corneliei lucrează la CFR, iar mama este casnică. Familia, apropiații, localnicii știau că fata lor e foarte bolnavă, aflându-se în evidențele medicilor și fiind dependentă de tratament medicamentos. De altfel, din motive de boală, ea nici nu s-a înscris la vreun liceu din clasa a IX-a. A făcut școala generală la Nădab și cu atât a rămas.

Deși se știa că tânăra e bolnavă, moartea Corneliei a surprins și a întristat un sat întreg. Impresionați de tragedie, rude, prieteni, colegi și cunoștințe s-au mobilizat acum pentru a ajuta familia îndoliată la înmormântare. De altfel, nu e primul necaz prin care aceștia trec. În urmă cu câțiva ani, mama Corneliei a fost victima unui accident grav de circulație. A supraviețuit. Din păcate, fata ei s-a stins la doar 16 ani. **JA-D.D.**

„Săptămâna Prevenirii Criminalităţii", la Arad

ARAD. „Săptămâna Prevenirii Criminalității" a continuat și miercuri, 30 septembrie, cu tema - Prevenirea infracțiunilor contra patrimoniului. În cea de-a treia zi a „Săptămânii Prevenirii Criminalității" desfășurate la nivel național, polițiștii arădeni au distribuit materiale informativ-preventive arădenilor pentru reducerea riscului de victimizare și a furturilor în rândul acestora, în mai multe locuri de pe raza municipiului și județului Arad - parcările pieților agroalimentare, parcările marilor magazine și a complexelor comerciale, sediile primăriilor și a cabinetelor medicale din județ - oferind pliante cu sfaturi și recomandări preventive pe tema furturilor din autoturisme și din locuințe. „De asemenea, polițiștii au distribuit materiale informativ-preventive și persoanelor care frecventează centrele de zi pentru vârstnici de pe raza municipiului Arad, transmițând totodată cu această ocazie mesaje de prevenire a furturilor de și din autoturisme, din locuințe, din buzunare și poșete, cât și din societăți comerciale", au declarat reprezentanții IPJ Arad.

Angajam pt curatenie

FEMEI: 550 RON NET(IN MANA) pe luna la magazin-haine din Galleria Mall ARAD (Program: 08-11 dimineata). **Angajam BARBATI** pt manipulare cutii-haine pt 16 ore-descarcare cu salar: 160 RON NET(IN MANA). Doar cu contract-munca. Info la tel: **0752-900.189**

(169999)

Consiliul Național al Întreprinderilor Private Mici și Mijlocii din România – Filiala Arad organizează

Curs Responsabil Gestionare Deșeuri

Perioada: 6 – 7 octombrie (10 ore)
Modalități de înscriere și info (preț, facilități etc):
e-mail: contact@imm-arad.ro
tel/fax: 0257-253.757; mobil: 0731.630.012

(240181)

AMATEX

firmă germană înființată în 1994,
cu sediul în Sânleani 375, jud. Arad,
producătoare de **articole din tricot** pentru copii,

angajează

CONFECȚIONERE

Se oferă:

- un loc de muncă sigur și plăcut;
- condiții de muncă la standarde occidentale, cu spațiu de producție complet climatizat;
- salarizare deosebită, inclusiv tichete de masă, precum și prime anuale de concediu și de Crăciun;
- transport din Arad asigurat pe doua rute: Gara Aradul Nou – Micalaca – Sânleani și Cl. A. Vlaicu – Gara Arad – Sânleani;
- 25 de zile lucrătoare de concediu plătit, dintre care 3 săptămâni consecutive garantate în timpul verii.

Informații la tel. 0257-381880; 0257-381881
de luni până joi între orele 7:00 și 16:00 și vineri de la 7:00 la 13:15

(241917)

Atenționare

Dr. Dana Negru, director adjunct al Direcției de Sănătate Publică Arad, atenționează că „orice produs medicamentos are indicații și contraindicații, are reacții dorite și reacții nedorite sau adverse. În cazul bronhodilatatoarelor care se recomandă în diverse afecțiuni, mai ales în astmul bronșic, administrarea este strict controlată de către medic și individualizată în funcție de pacient. Reacțiile adverse pot apărea mai ales în asociere cu alte produse medicamentoase."

Sport

„Am rămas fideli ţării, UTA-ei şi Aradului, până la urmă
Gabor Biro, fost fotbalist la UTA

4

este locul ocupat de BC Valbon Arad după primul turneu al Grupei C din cadrul CN Under 16 la baschet masculin. Arădenii au câştigat două din cele cinci jocuri susţinute în Bănie: 73-55 cu CN „Tudor Vladimirescu" Tg. Jiu şi 77-46 cu Cetate Deva, cedând cu CSŞ Craiova (scor 41-66), CSŞ Tg. Jiu (20-73) şi CSŞ Bega Timişoara (65-75).

Daria Paliciuc a cucerit trofeul de la Csongrad

CSONGRAD. Vitrina arădencei Daria Paliciuc s-a îmbogăţit cu un nou trofeu, în urma concursului internaţional de obstacole de la Csongrad (Ungaria). „Am fost însoţită de antrenoarea Sabina Purcaru, de la Pony Club, participând la concurs cu doi cai, Frodo şi Zingal, la final ocupând prima poziţie pe podium, respectiv locul 4", spune tânăra practicantă a sportului hipic, care are deja în palmares trofee la Balcaniadă sau Cupa României. **JA-D.L.**

Luptă pentru minge FOTO: FAN

Violetul peste alb-roşu

TIMIŞOARA. Juniorii utişti nu (se) prea regăsesc în Liga Elitelor (primul eşalon valoric al juniorilor republicani), dovadă zestrea săracă de puncte strânsă în primele cinci etape: 3 (A), respectiv, 2 (B) şi locurile codaşe din clasament. În ultima rundă, alb-roşii au cedat, 0-1 (gol primit în min. 90), respectiv, 0-2, pe terenul rivalilor violeţi de la CSU Poli Timişoara. Feri Tisza a mizat pe: Revesz - Lazăr, Iuga, Iova, Dinculescu - Pop, Ciubotariu, Brăniştean, Toma - Copaci, Stahl. Au mai jucat: Zopota, Mager şi Kim (Under 19). Costel Bogoşel a folosit următorul 11: Mureşan - Gabor, R. Faur, Ciucifara, Savin - Sabău - Budică, T. Bodri, Ţurcanu, A. Vasile - N. Faur. Au mai jucat: L. Bodri şi Cociuba (Under 17). **JA-D.S.**

„Happel, Happel, ha, ha, ha", la 45 de ani

ARAD. Conferinţa de presă de ieri, a clubului UTA, a fost dedicată, aproape în exclusivitate, legendelor. S-au împlinit exact 45 de ani de când ITA a eliminat Feyenoord, o performanţă inegalabilă, văzută de oamenii vremii ca „a opta minune a lumii". Iar la finalul returului, când ITA era calificată mai departe, fanii UTA-ei au mers în faţa hotelului „Astoria", acolo unde erau cazaţi olandezii, iar antrenorul lor, austriacul Ernst Happel a devenit ţinta ironiilor, strigându-se „Happel, Happel, ha, ha, ha".

Ei sunt eroii din 1970 (premiaţi de D. Grădinariu), care au dat de pământ cu campioana Europei FOTO: FAN

Trei legende în viaţă

UTA a avut, ieri, la întâlnirea cu presa, trei reprezentanţi ai echipei care în 1970 a reuşit o performanţă de neegalat în zilele noastre: ITA a trecut de Feyenoord, în primul tur al Cupei Campionilor Europeni. Arădenii veneau de nicăieri, iar olandezii cucereau, cu doar şapte zile în urmă, Cupa Intercontinentală.

Rememorarea momentului

Ieri, s-au împlinit exact 45 de ani de la cea mai mare performanţă a clubului UTA, eliminarea galonatei Feyenoord Rotterdam, din Cupa Campionilor Europeni. Trei dintre eroii acestei performanţe au vorbit despre această performanţă unică, al patrulea, Flavius Domide, fiind plecat din oraş (!?).

Gabor Biro: „Ei erau cu gura mare, spuneau că egalul din tur (n.n. - 1-1) nu se mai poate repeta şi la Arad. Axente a reuşit să-i dea o pasă decisivă lui Florian Dumitrescu, iar după ce am trecut de olandezi, ofertele au curs de la cel mai tânăr, la cel mai bătrân jucător. Noi am rămas fideli României, UTA-ei, Aradului, în definitiv. Ei nu acceptau să fie eliminaţi, spuneau că nici nu ştiu unde e Aradul".

Mircea Axente: „După 45 de ani, sunt mândru că suntem luaţi încă în seamă. Nimeni nu de dădea nicio şansă, Feyenoord câştigând cu doar o săptămână înainte Cupa Intercontinentală. În tur, ei au jucat mai bine, dar am reuşit acel gol de aur. Evident, în retur, am jucat mai defensiv, am închis spaţiile şi am realizat o mare surpriză".

Viorel Sima: „Vrem să fim un exemplu pentru noua generaţie, însă o minune ne se poate întâmpla decât din generaţie în generaţie. Oricum, acestei generaţii îi doresc să ajungă la performanţele noastre".

LEO SFÂRA
leo.sfara@russmedia.ro

Victorie cu frâna trasă

TIMIŞOARA. Cum era de aşteptat, Univ Goldiş ICIM Arad şi-a respectat blazonul şi statutul de favorită şi a câştigat manşa retur din prima fază a Cupei României, împotriva vecinelor de la Danzio Timişoara. Un joc fără istoric, în care galben-albastrele au forţat doar cât a fost nevoie pentru a-şi asigura câştigarea celor patru sferturi şi în care tehnicianul Jose Araujo a rulat întreg lotul de jucătoare avut la dispoziţie. Mai puţin Ildi Nagy (accidentată) şi Silvia Spier (rămasă la Arad).

Jefimija Karakasevic, turnul de control de sub panoul arădean FOTO: FAN

Toate baschetbalistele noastre şi-au trecut numele pe lista marcatoarelor, cu un plus pentru Shawnta Dyer (coşgetera jocului) şi Jefimija Karakasevic (double-double). A fost Danzio Timişoara - Univ Goldiş ICIM Arad 53-78 (pe sferturi: 12-17, 13-21, 14-17, 14-23). Pentru studentele de la „Vasile Goldiş" au punctat: Dyer 24, Karakasevic 13, Hadzovic 10, Gill 7, Stoenescu 6, Tarţa 6, McCarthy 5, Manea 4, Reid 2 şi Mercea 1. **JA-D.S.**

Aur şi argint pe tatami pentru arădeni

TURNU SEVERIN. Sub conducerea antrenorului Dorin Drimbe, recent, sportivi de la CS Municipal Arad au participat la Campionatele Naţionale de Judo Ne-Waza (luptă doar la sol), destinate copiilor U-12, U-14. S-au întors acasă cu două medalii: aur, Gabriel Calmar (plus 50 kg) şi argint, Paula Novac (plus 48 kg). Au pierdut meciul pentru medalia de bronz Larisa Halic şi David Turc.

„Este foarte trist că din cele 14 cluburi de judo din judeţul nostru doar judoka de la CSM au fost prezenţi la etapa finală a Campionatelor Naţionale de Judo Ne-Waza" - spune Dorin Drimbe, şeful secţiei judo a CS Municipal. **JA-D.S.**

S-a retras de la Europene

EKATERINBURG. Daniela Dodean-Monteiro a renunţat la probele de simplu şi dublu din cadrul Campionatelor Europene de tenis de masă organizate la Ekaterinburg (Rusia). Arădeanca s-a resimţit după cele 6 partide susţinute, din care 5 câştigate, în proba pe echipe, unde România a cucerit argintul continental. În plus, la decizia de retragere a cântărit, se pare, şi dorul de fetiţa sa de 5 luni. „Îmi lipseşte fetiţa mea, Lara Melissa, care a rămas la Arad, dar mama şi sora îmi trimit poze cu ea la fiecare cinci minute", spunea ea după primul meci din Rusia. **JA-D.L.**

Dana Dodean FOTO: FAN

S.C. **LAZAR & SOHNE** S.R.L.,
renumit producator si distribuitor de produse din carne si mezeluri,
angajeaza:

1) **OPERATORI FABRICARE MEZELURI SI PRODUSE DIN CARNE** (muncitori calificati si necalificati)
2) **GESTIONAR DEPOZIT** - Experienta in gestiune, seriozitate
3) **MANIPULANTI MARFURI**
4) **INGINERI INDUSTRIA ALIMENTARA**
5) **MUNCITORI NECALIFICATI** - SECTIA IGIENIZARE

OFERIM: salariu motivant, tichete de masa din prima zi si decontare transport. C.V.-urile se depun la sediul firmei (Arad, Calea 6 Vanatori, nr.1-3) la biroul Resurse Umane
(176540)

Societate din localitatea Turnu , judeţul Arad , angajează:

1.- muncitori pentru operaţiunea de îndreptat ţevi din otel. Salarizarea muncitorilor este atractivă fiind în funcţie de realizările în acord individual , la un tarif de 18 lei /oră normă.
2.- agent vânzări (reprezentant tehnic), cu studii tehnice –profil mecanic, deţinător de permis conducere categoria B, cunoscător al limbii maghiare sau germane.

Se asigură transportul angajaţilor, se acordă tichete de masă.

Relaţii la telefon: 0257/256359; 0257/533135; 0731833763, fax 0257/533145; Email: info@protool.ro
(252615)

Semicerc mai sărac fără Ştefan Deacu!

ARAD. Unul dintre cei mai valoroşi handbalişti pe care i-a avut vreodată Aradul, Ştefan Deacu, a plecat la cele veşnice. La vârsta de 62 ani. S-a născut la Călăraşi, dar a trăit cea mai fastă perioadă a carierei la Ştiinţa Bacău. Acolo a câştigat şi un titlu de golgeter al Diviziei A cu 100 goluri marcate într-un sezon. „Inteligenţa tehnico-tactică, aruncările ca din tun, de dincolo de linia...orizontului, cu care muta porţile din loc, au făcut din Ştefan Deacu handbalistul nepereche, cel care ridica întreaga sală băcăuană în picioare, determinând-o să-i strige numele minute în şir după terminarea partidei" - am citat dintr-un blog dedicat performanţei sportive băcăuane.

Ştefan Deacu a îmbrăcat de peste 60 ori tricoul naţionalei tricolore, fiind coleg de generaţie cu Vasile Stângă, Maricel Voinea, Cezar Drăgăniţă ori Mihai Mironiuc. În CV-ul său găsim patru locuri I la Cupa Ţărilor Latine (1973-România; 1974-Italia, 1975-Argentina şi 1976-Franţa); un loc 7 la Campionatul Mondial de seniori (1978-Danemarca) şi un titlu de campion mondial universitar (1977-Polonia).

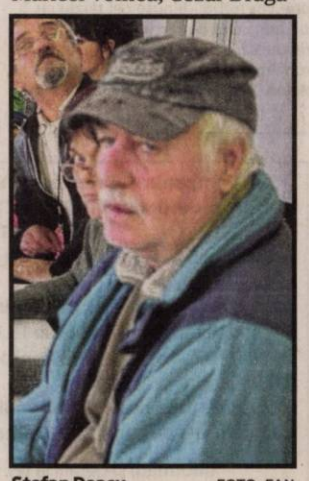

Ştefan Deacu FOTO: FAN

În plină ascensiune, la 26 de ani s-a transferat la Constructorul Arad unde a performat cu gruparea arădeană în prima ligă. După ce a renunţat la cariera de jucător a devenit profesor de educaţie fizică la Liceul cu Program Sportiv şi a antrenat în handbalul arădean la toate nivelurile, juniori, seniori, dar a fost şi antrenor federal la diferite loturi naţional.

Dumnezeu să-l odihnească în pace!

Fără noroc la loteria tie-break

ORLEANS. Două tie-break-uri a pierdut tenismenul arădean Marius Copil în duelul din primul tur al turneului challenger de la Orleans (Franţa), dotat cu premii de 106.500 euro, susţinut în compania kazacului Golubev (locul 151 ATP). Disputa s-a întins pe durata unei ore şi 48 minute, încheindu-se cu scorul de 6-7(8), 6-7(3), arădeanul clasat pe locul 160 mondial alegându-se cu un cec în valoare de 1.110 euro, fără niciun punct ATP.

Următorul turneu la care este înscris reprezentantul CS Municipal Arad se desfăşoară la Mons (Belgia), premiile fiind identice cu cele de la competiţia din Orleans.

Să sperăm că de această dată arădeanul nu va mai fi urmărit de ghinion şi se va concentra mai bine. **JA-D.L.**

Consiliul de Administraţie al Spitalului Clinic Judeţean de Urgenţă Arad potrivit prevederilor Legii nr.95/2006 privind reforma în domeniul sănătăţii cu modificările şi completările ulterioare

ANUNŢĂ

Organizarea concursului pentru ocuparea funcţiei de manager, persoană fizică

1. **Concursul se va desfăşura la sediul Consiliului Judeţean Arad, str.Corneliu Coposu nr.22, municipiul Arad, în perioada 02.11.2015 – 16.11.2015**

2. La concursul de selecţie se pot înscrie candidaţii, persoane fizice care îndeplinesc următoarele condiţii generale si specifice :

(1) **Condiţiile generale sunt următoarele:**

a) să aibă capacitate de exerciţiu deplină;

b) să fie apţi din punct de vedere medical (fizic şi neuropsihic) pentru exercitarea funcţiei;

c) să nu fi suferit condamnări penale definitive pentru fapte care i-ar face incompatibili cu funcţia;

d) să prezinte acte de identitate valabile, din care să reiasă că sunt cetăţeni români, cu domiciliul stabil în România, emise de autoritatea competentă;

(2) **Condiţiile specifice sunt următoarele:**

a) pregătirea profesională şi experienţa necesară executării operaţiunilor specifice postului:

(i) pregătire de bază: absolvent al unei instituţii de învăţământ superior medical, economico-financiar sau juridic;

(ii) să fie cadru universitar sau medic primar şi să fie absolvent al unor cursuri de perfecţionare în management sau management sanitar, agreate de Ministerul Sănătăţii şi stabilite prin ordin al ministrului sănătăţii

(iii) vechime în specialitatea studiilor necesare ocuparii funcţiei - minimum 9 ani;

(iv) activitate desfăşurată în management de minimum 5 ani;

b) candidaţii vor prezenta o recomandare de la ultimul loc de muncă;

c) candidaţii vor prezenta un curriculum vitae din care să rezulte activitatea desfăşurată;

d) candidaţii vor prezenta proiectul de management din care să rezulte abilităţile lor manageriale, adaptate obiectivelor şi indicatorilor de performanţă pentru funcţia de manager la Spitalul Clinic Judeţean de Urgenţă Arad.

3. Taxa de participare este de 500 lei si se poate plăti la casieria spitalului sau poate fi virată in contul Spitalului Clinic Judeţean de Urgenţă Arad, jud Arad, RO35TREZ02121F365000XXXX deschis la Trezoreria Municipiului Arad, CF 3519879.

4. Înscrierea candidaţilor se face la Serviciul RUNOS din cadrul Spitalului Clinic Judeţean de Urgenţă Arad, până în data de 21.10.2015, ora 12.00.

5. Dosarul de înscriere trebuie să cuprindă următoarele documente:

a) cererea de înscriere;

b) copia actului de identitate;

c) copia legalizată a diplomei de licenţă sau echivalente;

d) copia legalizată a documentelor care atestă absolvirea cursurilor de perfecţionare în management sau management sanitar agreate de Ministerul Sănătăţii şi stabilite prin ordin al ministrului sănătăţii

e) curriculum vitae;

f) adeverinţa care atestă vechimea în posturi cu studii universitare de lungă durată sau copie de pe carnetul de muncă, certificată pentru conformitatea cu originalul de către conducerea unităţii;

g) cazierul judiciar;

h) adeverinţă din care rezultă că este apt medical, fizic şi neuropsihic;

i) declaraţie pe proprie răspundere care să ateste că nu a desfăşurat activităţi de poliţie politică;

j) declaraţie pe proprie răspundere că nu a suferit condamnări penale, că nu este urmărit penal şi nu are cunoştinţă că a fost începută urmărirea penală împotriva sa;

k) copie legalizată a actelor (certificat de căsătorie, etc.) prin care şi-a schimbat numele, după caz;

l) proiectul de management realizat de candidat;

m) chitanţa privind plata taxei de participare la concurs.

6. Temele cadru pentru proiectul de management, bibliografia pentru concurs şi Regulamentul de organizare al concursului, se publică pe site-ul Spitalului Clinic Judeţean de Urgenţă Arad www.scjarad.ro, pe site-ul Consiliului Judetean Arad www.cjarad.ro şi se afişează la sediul spitalului, serviciul RUNOS.

Informatii suplimentare la nr.tel.0357407200 int.277 - serviciul RUNOS

(252560)

EUROSMART I.P.U.R.L.
- lichidator judiciar al S.C. B.A.T. S.A.
VINDE PRIN LICITAŢIE PUBLICĂ URMĂTOARELE BUNURI MOBILE ŞI IMOBILE:

Notă: cu privire la regimul TVA se vor aplica prevederile legale în vigoare

*Informaţii suplimentare şi lista bunurilor mobile şi imobile se pot obţine de la sediul lichidatorului judiciar.

ACTIV	DESCRIERE	PREŢ
Activul 2	Sediu administrativ (birouri) si hală producţie cu teren aferent, total teren în suprafaţă de 3298 mp, cu vânzare în bloc;	271.319 Euro
	Activ "IT si birotica" - Pachet format din imprimanta, tv, calculator, telefon/fax; deserveşte Activul 2, cu vânzare la pachet;	159 Euro
	Activ "Piese de mobilier" - Pachet format din mobilier de birou; deserveşte Activul 2, cu vânzare la pachet;	590 Euro
Activul 3	3.3. Hala reparatii auto, total teren 2800mp*	80.434 Euro
	3.4. Teren liber 6300mp*	104.423 Euro
	3.6. Atelier sticlarie, total teren 5800mp*	102.047 Euro
	3.7. Atelier material tubular, total teren 6100*	123.318 Euro
	3.8. Hala tamplarie aluminiu, total teren 3900*	113.426 Euro
Activ "Utilaje de producţie"	Pachet format din scule şi utilaje de prelucare a fierului, industrie uşoară şi grea; cu vânzare la pachet/individuală	37.651 Euro
Activ "Autovehicule"	Pachet format din autoturisme şi autoutilitare; cu vânzare la pachet/individuală	6.705 Euro

Licitaţia va avea loc în data de 13.10.2015 orele 11.00 la sediul EUROSMART IPURL Arad, str. I. Georgescu nr. 4A. În caz de neadjudecare licitaţia se va repeta, în aceleaşi condiţii, în data de 20.10.2015, orele 11.00. Înscrierea la licitaţie se face cu cel putin 24 ore inainte de ora ţinerii licitaţiei. Cei care doresc să participe la licitaţie trebuie să achite garanţia de participare, care este 10% din valoarea bunului/ bunurilor. Informaţii privind condiţiile de participare la licitaţii şi caietele de sarcini se pot obţine la sediul EUROSMART IPURL ARAD 310087 Ion Georgescu nr. 4A.
Tel. 0257-257143; 0357-100134; 0744-530649; E-mail: office@eu-smart.ro

(227679)

CITR

CITR GROUP

CITR FILIALA ARAD SPRL
desemnat lichidator judiciar al:

S.C. CONSTRUCŢII RUTIERE S.A. - *în faliment, in bankruptcy, en faillite*
Arad, str. Digului, nr. 1, judeţul Arad

Anunţă toţi creditorii

Că faţă de această societate a fost deschisă procedura de faliment prin Sentinta Civilă nr. 832, pronunţată la data de 17.09.2015, în dosarul nr. 9366/108/2013, aflat pe rolul Tribunalului Arad, Secţia a-II-a Civilă. În aplicarea dispoziţiilor sentinţei şi a prevederilor Legii nr.85/2006, **termenul limită pentru înregistrarea creanţelor** asupra averii debitoarei, a fost stabilit pentru data de **30.10.2015**. În temeiul art. 76 din Legea privind procedura insolvenţei, nedepunerea cererii de admitere a creanţei până la termenul menţionat atrage decăderea din drepturi privind creanţa/creanţele deţinute împotriva debitorului. **Termenul de verificare a creanţelor, precum şi de întocmire, afişare şi comunicare a tabelului suplimentar al creanţelor** a fost stabilit pentru data **27.11.2015. Termenul de depunere a contestaţiilor împotriva tabelului suplimentar al creanţelor este la data de 15.12.2015,** iar termenul de întocmire a tabelului definitiv consolidat este stabilit pentru data de **25.12.2015.** Deschiderea procedurii de faliment se notifică Oficiului Registrului Comerţului de pe lângă Tribunalul Arad pentru efectuarea menţiunii.

CITR

CITR GROUP

Subscrisa **CITR FILIALA TIMIŞ SPRL,** în calitate de lichidator judiciar, organizează licitaţie publică cu strigare, pentru valorificarea următoarelor active:

Descriere Activ	Valoare euro fără TVA
Activul 4 „Proprietatea Imobiliara – Teren Intravilan Ineu" Imobil situat în Ineu, Calea Aradului, Jud. Arad. Terenul este în suprafaţă de 5.193 mp., identificat cu CF nr. 300499 Ineu.	149.570
Activul 11 „Proprietatea Imobiliara – Teren Intravilan Oradea" Imobil situat în Calea Clujului, Oradea, zona periferică. Terenul este în suprafaţă de 8.000 mp., identificat cu CF nr. 161986 Oradea.	114.000
TOTAL	**263.570**

Notă: cu privire la regimul TVA se vor aplica prevederile legale în vigoare.

**Listele cu componenţa activelor se pot obţine de la lichidatorul judiciar.*

Licitaţia va avea loc în data de **15.10.2015 ora 14:00**, la adresa str. Dr. Ion Georgescu, Nr. 4A, Arad, jud. Arad. În cazul neadjudecării bunurilor la prima licitaţie se va organiza o nouă licitaţie în data de **29.10.2015** la aceeaşi oră şi locaţie, în aceleaşi condiţii.

Descriere Activ	Valoare euro fără TVA
Activul 1 „Proprietatea imobiliara Zimandului – Teren Intravilan Arad" Imobil situat în Arad, Calea Zimandului, nr. 1, ieşire spre Oradea, identificat cu CF nr. 308946 Arad.	260.031
TOTAL	**260.031**

Notă: cu privire la regimul TVA se vor aplica prevederile legale în vigoare.

**Listele cu componenţa activelor se pot obţine de la lichidatorul judiciar.*

Licitaţia va avea loc în **15.10.2015 ora 14:00**, la adresa str. Dr. Ion Georgescu, Nr. 4A, Arad, jud. Arad. În cazul neadjudecării bunurilor la prima licitaţie se vor organiza noi licitaţii în data de **22.10.2015,** respectiv **29.10.2015** la aceeaşi oră şi locaţie, în aceleaşi condiţii.

Caietele de sarcini pentru activele scoase la licitaţie pot fi achiziţionate de la adresa str. Dr. Ion Georgescu, Nr. 4A, Arad, jud. Arad, iar documentaţia de înscriere şi garanţia de participare la licitaţie vor trebui depuse cel târziu cu o zi lucrătoare (24 de ore) înaintea desfăşurării licitaţiei la aceeaşi locaţie. Preţul unui caiet de sarcini este: pentru Activul 1 - 600 lei plus TVA, Activele 4,11 – 400 lei plus TVA. Condiţiile pe care trebuie să le îndeplinească ofertanţii pentru participarea la licitaţie, sunt precizate în Regulamentul cuprinzând instrucţiunile de desfăşurare a licitaţiei, care este anexă la Caietul de sarcini. Informaţii suplimentare se pot obţine la telefon: 0744.530.649, e-mail: adrian.pintea@citr.ro

(252479)

GARSONIERE

- **Cumpăr garsonieră,** apartament 1 cameră, banii jos, 0755.483.216, 0746.055.126. 117416
- **Cumpar Garsoniera- Apartament** 1 camera, banii jos 0752113315, 0721670839 249470
- **Vând garsonieră** pe str. Ursului IV din IV. Tel. 0770.367.598. 250896

AP.1 CAMERĂ

- **Vând apartament** 1 cameră+ dependinţe, zona Vlaicu, 0357/425741; 0770.348.681. 248087
- **Vând apartament** 1 cameră, central, la casă, decomandat, 43 mp, termotecă, 25.500 Euro, 0747.320.163. 250383

AP.2 CAMERE-ARAD

- **Cumpărăm apartament** 2- 3 camere, garsoniere. PLATA PE LOC!!! 0744.849.390. 842293
- **Cumpăr apartament** 2- 3 camere, plata pe loc, 0746.055.126, 0724.512.512. 117418
- **Persoană fizică** cumpăr apartament 2 camere cu banii jos!!! Ofer preţul corect. Fără agenţii imobiliare, 0772.155.210. 989614
- **Vând apartament** ultracentral, 2 camere, bucătărie, baie, hol, balcon, etaj III, 33.000 Eur/negociabil, ☎0752.425.210. 240224
- **Vând apartament** 2 camere semidecomandat la Ared în R5 se vinde mobilat, utilat, geamuri cu rolete. Telefon ☎0740.122.288. 209832
- **Vând apartament** 2 camere/ IV, mobilat, zona băncilor, 33.500 Eur/negociabil, ☎0741.150.246. 240205
- **Vând apartament** 2 camere, mobilate, str. Ştefan Augustin Doinaş, 0257/250957. 241976
- **Vând apartament** 2 camere, Aradul Nou, et. 1, balcon închis, 23.500 Euro. Telefon 0752.510.776. 250385
- **Vând apartament** 2 camere, Vlaicu, parter, 50 mp, amenajat, scurgere separată. Telefon 0753.574.816. 250390
- **Vând apartament** 2 camere, UTA, str. Bucegi, mobilat, utilat, 22.500 Euro. Telefon 0770.639.619. 250408
- **Vând apartament** 2 camere, zona 300, 76 mp, 2 balcoane, et. 8/8. Telefon 0733.632.595. 252597

SC TEXTILE MEDICALE SRL
Arad, ZONA INDUSTRIALA VEST, Str. III, nr. 1

angajeaza:

Operator confectioner industrial îmbracaminte din tesaturi, tricotaje, materiale sintetice

Cerinte:

- Experienta profesionala relevanta in domeniu
- Seriozitate si spirit de echipa
- Disponibilitate program de lucru pe schimburi

Oferim:

- Conditii optime mediu de lucru
- Salarizare avantajoasa conform competentelor
- Prima de prezenta
- Prima de productie in functie de performantele obtinute
- Tichete masa
- Transport asigurat (inclusiv decontare abonamente transport)

Informatii suplimentare :
CV-urile se depun la sediul societatii sau fax **0257 274 200**
Informatii suplimentare se pot obtine la telefon: **0722 670 036** sau **0257 467 609,** persoana de contact: Alina Caras

(51367)

Caut femeie puternică în jur de 50 ani pentru a ajuta şi însoţi adolescent cu probleme locomotorii. Program de 8 ore alternativ şi 2 sâmbete. Tel. **0722.886.899**

(251635)

Mr.FAB CONSTRUCŢII INDUSTRIALE

ARAD, Micalaca str. Voinicilor F.N.

angajeaza pentru muncă în şantier

lăcătuşi, sudori, dulgheri, muncitori necalificaţi

Informatii la tel.: **0257.275.250**

(148351)

S.C. Compania de Transport Public S.A. anunţă demararea procedurilor privind SELECŢIA UNUI NUMĂR DE TREI ADMINISTRATORI ai S.C. C.T.P. S.A. pentru perioada 2015 - 2016

Candidaţii pentru funcţia de administrator vor depune dosarul de candidatură până la data de 15.10.2015, ora 14,00 la registratura societăţii S.C. Compania de Transport Public S.A., municipiul Arad, Calea Victoriei nr. 35b-37.

Documentele dosarului, formulare şi condiţiile de participare sunt detaliate pe pagina de internet a societăţii: www.ctparad.ro

Informaţii şi detalii la tel. **0257.338.597**

(252518)

SC **NEDRA TRADING MC** SRL - in faliment prin lichidator judiciar CRIS CONSULT S.P.R.L. organizează în data de 02.10.2015, 09.10.2015, 16.10.2015 si 23.10.2015 ora 15.00 licitaţie publică cu strigare pentru vânzarea proprietaţii imobiliare compusă "teren + construcţie" - situată în Arad, Str. Feleacului nr. 1, ap. 15/I/4, Judeţ Arad, respectiv teren în suprafaţă de 904 mp (în cota în diviza) şi construcţia edificată pe acestă - hală, în suprafaţă de 435 mp - la 70% din valoarea de evaluare, respectiv 45.430 euro. Pentru a participa la licitaţie ofertanţii vor achita cu cel puţin 24 de ore înainte de data fixată pentru licitaţie o garanţie de 10% din valoarea de evaluare a imobilului pentru care licitează. Caietul de prezentare împreună cu regulamentul de licitaţie poate fi achiziţionat de către ofertanţi contra sumei de 500 de lei exclusiv TVA de la sediul lichidatorului judiciar din Bucureşti, Aleea Cauzasi nr. 47, etaj 2, ap. 3, sector 3. Potenţialii ofertanţi vor depune documentele de participare prevăzute în regulamentul de licitaţie cu cel puţin o zi lucrătoare înainte de data licitaţiei, în caz contrar nu vor putea participa la licitaţie. Relaţii la telefon 031/620.86.00 sau pe www.crisconsult.ro.

(151723)

GEMI junior
loc de joacă pentru copii

CEL MAI MARE ŞI CEL MAI MODERN LOC DE JOACĂ DIN ARAD
ÎN INCINTA GEMI CENTER
B-DUL NICOLAE TITULESCU, NR. 3

- ANIVERSĂRI
- ONOMASTICI
- PETRECERI TEMATICE
- SERBĂRI ŞCOLARE

(H-750222)

GEMI JUNIOR 0733.501.223

Selin`S

Închiriez spaţiu de 400 mp
pentru birouri/magazin/depozit.

Telefon 0744 767302

(750227)

De vânzare spaţii comerciale
la parterul blocului Mureş 300

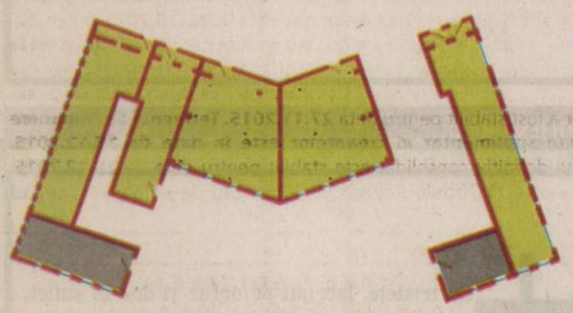

suprafeţe cuprinse între
40 şi 135 mp
– RATE de la 6 Euro/mp

urbanna
APARTAMENTE MARI
info: 0722 344 801
www.urbanna.ro

(750274)

edabeautycenter
www.edabeauty.ro

Pachet NO CELLULITE

EDA
BEAUTY EXPERIENCE

10 şedinţe masaj anticelulitic (50')
10 şedinţe electrostimulare (30')

~~PREŢ ÎNTREG 800 LEI~~
PREŢ REDUS 480LEI

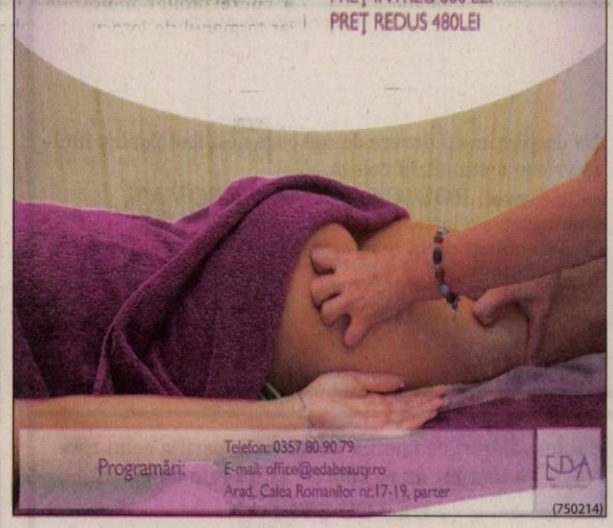

Programări: Telefon: 0357.80.90.79
E-mail: office@edabeauty.ro
Arad, Calea Romanilor nr.17-19, parter

(750214)

Policlinica dr. Turcin

Telefon: 0257/285510,
e-mail:
policlinicaturcin@gmail.com
http://www.policlinicaturcin.ro

Policlinica DR. TURCIN
oferă:

- Cardiologie (EKG, Ecografie cardiacă,
- Dopler vascular, Holter EKG si TA, Test de effort,
- Oftalmologie adulţi si pediatrie (testare vedere de la 6 luni, chirurgia cataractei de la 1.200 Ron, câmp vizual, optica medicală),*
- ORL adulţi şi pediatrie (videoendos-copie, testări alergologice)*
- pneumologie,
- gastroenterologie,
- neuropsihiatrie,
- medicină de familie,
- ecografii generale
- analize Siguranţa Circulaţiei.

*consultaţiile la ORL, Oftalmologie şi Psihiatrie sunt GRATUITE cu bilet de trimitere de la medicul de familie

(750218)

ANIVERSĂRI

Celei care mi-a pus creionul în mână, cu care şi acum râdem şi plângem împreună şi împlineşte
frumoasa vârstă de 86 ani,
d-nei învăţătoare -
ANA BUCUREŞTEAN
- cu mult drag şi preţuire
„La mulţi ani cu sănătate"!
Hilde Schmidt

• **Vând apartament** 2 camere, Vlaicu, Bloc 6, etaj VI, decomandat, 70 mp, preţ 35.000 Eur/negociabil, ☎0741.158.777, 0357/427436. 252725

• **Vând apartament** 3 camere, Alfa, Bloc 83, suprafaţă 71 mp, decomandat, etaj 1, preţ 34.000 Eur/negociabil, ☎0741.158.777, 0357/427436. 252727

AP.3 CAMERE-ARAD

• **Vând apartament** 3 camere la casă, central, preţ 55.000 Euro, 0744.775.055. 176490

• **Vând apartament** 3 camere, Alfa, et. 2, decomandat, 37.000 Euro. Telefon 0752.510.776. 250387

• **Vând apartament** 3 camere, Vlaicu, 65 mp, 27.800 Euro, 0746.649.995. 250391

• **Vând apartament** 3 camere, Vlaicu, etaj V, 120 mp, decomandat, preţ 47.000 Eur/negociabil, ☎0741.158.777, 0357/427436. 252730

• **Vând apartament** 3 camere, Micălaca, str. Imaşului, etaj II, amenajat, mobilat, preţ 54.000 Eur/ negociabil. Telefon 0741.158.777, 0357/427436. 252732

AP.4 CAMERE-ARAD

• **Vând apartament** ultracentral, 4 camere decomandate şi boxă, toate utilităţile, recent complet renovat, suprafaţă 112 mp, str. Horia. Tel. 0357/806169. 251575

APARTAMENT LA CASĂ

• **Vând apartament** 3 camere (la casă), central, superamenajat, 100 mp, totul nou, 42.000 Euro. Telefon 0744.849.390. 250389

CASE-ARAD

• **Vând căsuţă** pe ştrand, zonă deosebită, teren mare, preţ negociabil, ☎0257/256770, 0770.311.961. 251658

• **Vând casă** central, str. Barităiu (singur în curte), 3 camere, 76.000 Euro. Telefon 0744.849.390. 250386

Vrei prajituri de casa?
si nu ai timp sa le pregatesti...
Lubianco Junior
îti ofera cele mai gustoase prajituri de casa
pe care le-ai mâncat vreodata!

Cele mai mici preturi!!
tort- 35 lei/kg
prajituri asortate (12 sortimente)- 28 lei/kg
produse patiserie (6 sortimente) - 20 lei/kg

Ne puteti gasi la adresa: C-lea Radnei nr 197
Tel: **0726799206; 0720852382; 0257-217119**

Preluam comenzi pentru orice fel de eveniment!

(129938)

TEXTIL Shop
Cel mai mare magazin de materiale textile din Arad !

(117260)

Arad, Str. M. Eminescu, Nr.4

Publicitate mare 0257-280.904; mică 0257-210.775

Obelisc NON-STOP

- **Firma Obelisc** oferă gama completă de sicrie, capace frigorifice, personal calificat, transport național și internațional și accesorii.
- **Organizăm** evenimente complete de înmormântare, parastase
- **Rezolvăm actele** la spital, actele necesare pentru declararea decesului, primărie și casa de pensii.
- **Punem la dispoziție** consultanță permanentă, medic constatator deces

**Pentru a simplifica etapele ce se parcurg în cazul unui deces, recomandăm clienților noștri efectuarea unei precomenzi.*

(H-750255)

Adresa:
Arad, Str. Ștefan CICIO POP (colț cu M.Eminescu) 26.

Telefon: **0744 566 276**

DECESE

După o lungă și grea suferință s-a stins un suflet nobil și generos,

PREDA VIORICA

soră, cumnată, verișoară și prietenă devotată. Dumnezeu să o ierte și să o odihnească în pace! Înmormântarea va avea loc astăzi, 1 octombrie 2015, ora 12:00 la Cimitirul Pomenirea.

Familia îndoliată

O inimă a încetat să bată, un suflet nobil s-a ridicat la cer și pleacă departe de noi, dar mai aproape de Dumnezeu. Cu durere în suflete și cu multă tristețe ne despărțim **la respectabila vârstă de 93 ani de ființa dragă care ne-a fost socru, bunic și străbunic,**

CURTA GHEORGHE

din Caporal Alexa.

Înmormântarea va avea loc astăzi, 1 octombrie 2015 în Caporal Alexa. Dumnezeu să-l ierte și să-l odihnească în pace!

Familia îndoliată

Un ultim omagiu pentru draga noastră soție, mamă, bunică și soacră,

prof. ȚUCĂ SÎRBOVAN RODICA.

Înmormântarea va avea loc astăzi, 1 octombrie 2015, ora 14:00 la Cimitirul vechi din Felnac.

Familia îndoliată

Cu durere în suflet anunțăm decesul celui care a fost soț, tată și bunic,

BONA ELEMIR (EMIL) IOAN.

Dumnezeu să-l odihnească în pace! Înmormântarea va avea loc astăzi, 1 octombrie 2015, ora 14:00 de la capela Cimitirului Eternitatea (UTA).

Soția, fiica, ginerele și nepoatele

Cu adâncă durere în suflet anunțăm trecerea fulgerătoare și prematură la cele veșnice a dragei noastre fiice,

ORĂDAN CORNELIA PETRONELA

(16 ani).

Dumnezeu să o odihnească în pace! Înmormântarea va avea loc azi, 1 octombrie 2015, de la Capela Cimitirului din Nădab.

Familia îndoliată

Cel care a fost iubitul și respectatul

profesor și antrenor

ȘTEFAN DEACU.

A încetat din viață în data de 29.09.2015.

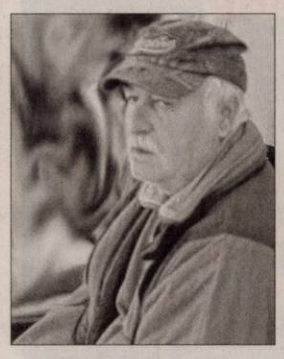

Înhumarea va avea loc în localitatea natală comuna Modelul, județul Călărași. Odihnească-se în pace!

Familia îndurerată nu îl va uita niciodată

CONDOLEANȚE

Consternați de plecarea prematură într-o altă dimensiune a vieții, aducem un ultim și pios omagiu celei care a fost

VIORICA PREDA,

un suflet blând, o ființă caldă, o prietenă și mai ales o colegă devotată alături de care am trăit clipe frumoase în truda zilnică de a aduce cuvintele tipărite în paginile fostelor publicații „Adevărul" și „Alfa Magazin".

Suntem sufletește alături de cei dragi care i-au fost alături și care sunt greu încercați în aceste momente. Întreaga compasiune și cele mai sincere condoleanțe! Dumnezeu să-i dea odihna binemeritată!

Foștii colegi de la „Adevărul"

Ne despărțim cu durere de cea care ne-a fost pentru multă vreme o minunată colegă,

prof. RODICA ȚUCĂ-SÂRBOVAN.

Dumnezeu s-o ierte, fie-i țărâna ușoară!

Foștii colegi de la Școala Ajutătoare Castelul Macea

Suntem alături de familia Deacu la dispariția celui care **a fost un mare sportiv și un bun coleg,**

DEACU ȘTEFAN.

Sincere condoleanțe!

Familia Buruc

Un ultim omagiu pentru

prof. DEACU ȘTEFAN

un sportiv-hadbalist deosebit.

Familia Olteanu și foștii sportivi și admiratori ai A.S. „Constructorul" Arad

---

Regretăm profund plecarea dintre noi a celui care a fost prietenul nostru,

ȘTEFAN DEACU.

Suntem alături de familia îndurerată.

Fam. Leca

Camelia, îți suntem alături la plecarea neașteptată spre Cer a lui

ȘTEFAN DEACU (FANE).

Dumnezeu te va răsplăti pentru inimaginabila grijă și iubire! Fie-i țărâna ușoară!

Sabin Bodea, Ira Batrîncea

Aducem un ultim omagiu colegului și fostului **mare handbalist**

ȘTEFAN DEACU.

Dumnezeu să-l ierte și să-l odihnească în pace! Condoleanțe familiei îndurerate!

Asociația Profesorilor de Educație Fizică și Sport din județul Arad

---

Suntem alături de familia dr. David Voicu și Svetlana în momentele grele la pierderea neprețuitei mame,

DAVID RODICA MARIA.

Sincere condoleanțe!

Din partea fam. Borcoș Dănuț și Dan

Suntem alături de Voicu și Svetlana în momentele grele ale despărțirii de mama și soacra lor dragă,

DAVID RODICA.

Dumnezeu s-o odihnească!

Fam. Parscuta

AMSPPRFR Banat transmite sincere condoleanțe familiei dr. David Voicu Anton la decesul mamei,

DAVID RODICA MARIA.

Dumnezeu să o odihnească!

Asociația Medicilor Stomatologi cu Practică Privată din România transmite sincere condoleanțe doctorului Voicu Anton David, fost președinte AMSPPR, îndurerat de decesul mamei,

DAVID RODICA MARIA.

Un gând de alinare și sincere condoleanțe îndureratei familii Orădan pentru pierderea fulgerătoare și mult prea devreme a fiicei dragi,

ORĂDAN CORNELIA PETRONELA

din Nădab.

Fam. Dema Petru, Aurica și fiul Adrian din Nădab

COMEMORĂRI

Cu tristețe, lacrimi pe obraz și dor în suflet, amintim că se împlinesc 40 de zile de când a plecat în veșnicie dragul nostru,

mr. (r) MICAN IOAN.

Parastasul va avea loc duminică, 4 octombrie 2015, ora 12:30 la Biserica Gai.

Fam. Mican

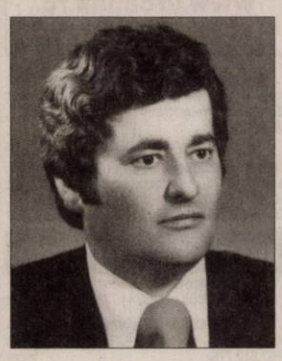

Dragă

LIA DAȘCĂU,

în loc de La mulți ani, îți spunem ca Dumnezeu să îți mângâie sufletul tău bun și blând. Ești o stea strălucitoare acolo sus așa cum ai fost pe pământ, ne veghezi cu Dumnezeu din Împărăția Sa, iubitul și dragul nostru soț, bunic, tată și socru. Nu te vom uita niciodată.

Familia

O lacrimă, o rugăciune și un gând frumos de aducere aminte, pentru cel care a fost

BERTOK ALEXANDRU ȘTEFAN-SANYI

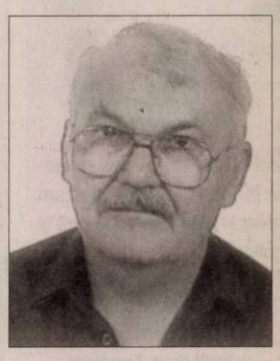

azi, 1 octombrie, la împlinirea a 3 ani de când ne-a părăsit. Vei rămâne veșnic în mintea și sufletele noastre. Să te odihnești în pace și liniște.

Te plâng mereu, soția Emilia, familia și prietenii

Program mica publicitate: pe B-dul Revoluției, nr. 81 luni-vineri: 8.00-18.00, duminică: 9.00-13.00.

Anunțurile de deces se publică GRATUIT!

Un buchet de trandafiri udat cu lacrimi pentru tine, dragul nostru soţ, tată şi bunic,

VODA MOISE

din Bocsig,

presărăm pe tristul tău mormânt, acum la împlinirea a 18 ani de când ne-ai părăsit. Te-am iubit şi te vom iubi mereu.

Familia

Sora mea bună şi înţeleaptă,

LENA,

a plecat spre tine, Doamne! Nu îndrăznesc să te întreb de ce mi-ai luat-o, aş dori să-ţi mulţumesc pentru că mi-ai dat-o.

Angelica Budeanu

• **Vând casă** 5 camere, Micălaca, 750 mp, amenajat, termotecă, preţ 125.000 Euro. Telefon 0744.849.390. 250382

CASE-JUDEŢUL ARAD

• **Vând casă** în Zădăreni. Telefon 0722.438.792. 249557

• **Vând casă** veche în Curtici, strada Grăniceri, utilităţi la stradă, 1200 mp. Preţ 17.000 euro negociabil. Tel. 0720.400.492. 169695

VILE-ARAD

• **Vând 2** vile noi, 1.200 mp, Poltura Arad. Telefon 0722.343.753. 238456

SPAŢII COM-ARAD

• **Vând gheretă** nr.4, Piaţa Obor între orele 10,00- 14,00. Telefon 0741.595.334. 252685

• **Vând hală** în Grădişte, zona Sere, suprafaţă 1.500 mp, teren 500 mp, construit cu ...rou şi 2 apartamente locuibile, 250.000 .../negociabil, posibilităţi rate ☎0741.158.777, 0357/427436. 252747

TERENURI LOCAL

• **Vând teren** arabil 2,31 ha, cu CF Arad, zona Hanul de la Răscruce, preţ 5.200 Eur/ha, negociabil. Tel.0741.158.777, 0357/427436. 252738

• **Vând teren** arabil 7 ha, compact, cu CF Arad, zona Hanul de la Răscruce, preţ 5.500 Eur/ha/negociabil, ☎0741.158.777, 0357/427436. 252735

• **Vând 2** ha teren arabil, Arad, zona spre Iratoş, preţ 5.000 Eur/negociabil, ☎0741.158.777, 0357/427436. 252795

TERENURI JUDEŢ

• **Vând loc** casă Iratoşu, stradă bună. Tel. 0771.338.571. 251140

• **Vând teren** arabil la Felnac, suprafaţă 2,6 ha şi 3 ha, preţ 5.500 Eur/ha, negociabil, ☎0741.158.777, 0357/427436. 252743

• **Vând teren** arabil, Horia, 3,15 ha şi 7,29 ha, preţ 5.500 Eur/ha, ☎0741.158.777, 0357/427436. 252794

• **Vând teren** arabil, Sânleani, suprafaţă 1,38 ha, tarla 1 arabil 1/19, 5.000 Eur/ha/negociabil, ☎0741.158.777, 0357/427436252793

• **Vând teren** arabil, Zimandul- Nou, 1,41 ha, tarla 53, arabil 308/29, preţ 5.500 Eur/ha/negociabil,☎0741.158.777, 0357/427436.252786

• **Vând teren** arabil, 2,65 ha, cu CF Arad, aproape de Sânpaul, preţ 6.000 Eur/ha, negociabil, ☎0741.158.777, 0357/427436252745

• **Vând teren** intravilan loc. Cicir, 2.300 mp, front stradal 28 ml, ideal pentru parcelare în două sau patru loturi. Telefon 0726.232.102. 242005

• **Vând 2** locuri casă, 964 mp/loc, Cicir-Cartier Nou, 0749.138.432. 250466

IMOBILE CHIRII

• **Închiriez apartament** 2 camere pe termen lung- 180 Euro. Telefon 0740.153.557 sau 0743.115.800. 215745

• **Închiriez apartament** la casă, zonă centrală, 2 camere, bucătărie, living, camerele decomandate pe termen lung, ☎0741.088.140. 239267

• **Închiriez apartament** 1 cameră, baie, bucătărie, hol, totul mobilat nou, bloc ARED, vizavi de Kaufland, 1-2 persoane, 0748.233.734. 241790

• **Închiriez apartament** 2 camere, decomandat, ultracentral, mobilat şi utilat, 0723.411.021. 241981

• **Închiriez apartament** 2 camere, mobilat, central, aproape de tramvai, tren, autobuz, etaj 1, bloc reabilitat termic. Preţ 200 Eur/ lună, ☎0745.203.400. 249616

• **Închiriez apartament** 3 camere, mobilat, C.A. Vlaicu, Bl. A7 lângă Mol, preţ acceptabil, 0743.104.717. 250460

• **Închiriez apartament** 2 camere decomandate, mobilate, utilate, zona Intim, 0726.316.560. 251681

• **Închiriez apartament** 2 camere decomandat, mobilat, amenajat deosebit, termotecă, Bl. R1, UTA- ARED, 0724.896.823. 252731

• **Închiriez apartament** 2 camere C.A. Vlaicu, zona Fortuna, complect mobilat şi utilat pe termen lung. Telefon ☎0766.252.211. 252750

• **Închiriez apartament** central, Libelula, etaj IX din X, amenajat, mobilat, regim hotelier, 100 Ron/ zi, ☎0741.158.777, 0357/427436. 252751

• **Închiriez apartament** central, 2 camere, mobilat, utilat, 300 Eur/ lună, termen lung, ☎0741.158.777, 0357/427436. 252758

• **Închiriez apartament** de lux 3 şi 4 camere, cu termotecă, preţ 350 Eur/lună+ garanţie, ☎0741.158.777, 0357/427436. 252767

• **Închiriez garsonieră** Micălaca, complect mobilată, 100 Euro, 0733.577.608. 250412

• **Închiriez garsonieră,** confort 3, Vlaicu, la cheie. Telefon 0725.568.023. 251624

• **Închiriez urgent** apartament compect mobilat- utilat, zona ARED- UTA. Telefon 0722.718.135, 0723.416.959. 251625

• **Dau în** chirie apartament 2 camere mobilat Intim 180 Euro; 3 camere Micălaca 150 Euro; 3 camere central (Libelula 250 Euro); 3 camere Samantha 250 Euro; 4 camere zona 300 utilat 280 Euro, 0726.289.694, 0756.495.174. 252565

• **Închiriez apartament** două camere ultracentral, lângă OMV - Kaufland, et III din IV, mobila nouă, proaspăt renovat, garaj, 250 euro plus garanţie. Tel. 0744.767.302.

• **Închiriez casă** cu etaj (310 mp), zonă centrală. Ideal pentru sediu firmă. Tel: 0722.293738. 178297

• **Ofer spre** închiriere apartament 3 camere, zonă centrală, cu centrală proprie, mobilat modern. 250 euro pe lună negociabil şi garanţie. Tel: 0745.201.435.

• **De închiriat** apartament 3 camere, parţial mobilat, zona A.Vlaicu. Preţ 100 Eur. Tel. 0257/347851. 249610

• **Ofer pentru** închiriere două camere, intrare separată la casă particulară, central lângă Kaufland. Tel. 0744.775.108. 252756

• **Proprietar închiriez** apartament ultramodern, trei camere, zona Piaţa Spitalului, garaj. Telefon 0733.932.010. 240198

SCHIMB LOCUINŢE-ARAD

• **Schimb apartament** 3 camere, et. II cu 2 camere la parter, 0357/409230. 252485

APARTAMENT LA CASĂ

• **Cumpăr apartament** cu 2- 3 camere la casă, central, suprafaţa 55- 120 mp. Informaţii telefon 0740.641.857. 252739

TEREN-JUDEŢUL ARAD

• **Cumpăr (iau** în arendă) teren arabil la Pecica, Tarla 2- 162 (preţul pieţei), minim 3- 100 ha. Telefon 0733.632.595, 0756.495.174. 252585

• **Doresc să** iau teren în arendă la Pecica, Macea, Şimand- suprafaţă minim 100 ha. Telefon 0722.606.527. 252592

OFERTE LOCURI DE MUNCĂ

• **Angajăm şofer** camionetă 7,5 tone transport marfă intern, internaţional, ☎0732.595.025.

• **Angajăm şoferi** tir experienţă internaţional şi muncitor întreţinere curte, 0744.784.492.

• **Angajăm brutar** cu sau fără experienţă şi muncitor necalificat, ☎0730.030.106. 251663

• **Angajăm bucătar,** ajutor bucătar. Salar 300- 500 Eur. Tel. 0722.337.938.

• **Angajăm confecţionere** cu experienţă în domeniul textil, salariu atractiv, bonuri de masă, decontare abonament, 0760.256.100.

• **Angajăm lucrător** comercial şi gestionar. Telefon 0257/282830. CV- uri: arad@profilco- romania.ro

• **Angajăm personal** pentru fast- food, brutărie- vânzare. Tel. 0744.828.934. 252556

• **Angajăm spălător** auto, str. V. Conta 10. Telefon 0726.685.645, 0257/229388.

• **Angajăm şoferi** cu experienţă pentru camion 20 tone, salarizare atractivă. Tel: 0722.275.736.

• **Restaurant hotel** trei stele angajează bucătar şi ajutor de bucătar, salarizare motivantă. Informaţii tel: 0744.608.032.

• **Angajăm vânzătoare** în zona industrială, salar motivant. Detalii 0744.607.076. 252681

• **Angajăm lucrător** comercial, bistro. Salar 300- 400 Eur. Tel. 0722.337.938. 250475

• **Angajăm muncitori** necalificaţi şi constructori din Arad . Tel. 0723.668.822. 252623

• **Angajez şofer** tir serios pentru internaţional cu contract. Telefon 0745.144.455.

• **Angajez spălător** auto. Ofer şi cazare. Tel. 0740.349.374.

• **Fabrică încălţăminte** angajează tineri necalificaţi, salar, bonuri, transport, Arad, 0745.780.173.

• **Firmă angajează:** zidari, finisori, dulgheri. Tel. 0721.411.259.

• **Hotel angajează** cameristă, ajutor bucătar şi ajutor ospătar. Telefon 0731.050.384.

CONSTRUCŢII

• **Acasă aduc** balast, nisip, car moloz etc., 2- 20 mc, 0745.036.969. 168713

• **Aduc balast,** nisip, sorturi, lemne, ridic moloz, ☎0754.772.222. 226977

AUTO STRĂINE

• **Vând Mercedes** automatic, compresor C-Class, an fabricaţie 2002. Telefon 0722.555.698. 252796

MICROBUZE, DUBE

• **Vând camionetă** VW T4 cu platformă şi prelată. Telefon 0726.232.102. 242000

ELECTRONIC PLUS

• **Vând frigider,** congelator, maşină spălat automată, ladă, combină, garanţie, 0257/210613. 250409

PIERDERI

• **Pierdut certificat** constatator, eliberat de ORC Arad, nr. 66164 din 15.12.2008 la sediul social, aparţinând SC Anidora SRL. Îl declarăm nul. 252671

LOCURI DE VECI

• **Vând un** loc de veci în Cimitirul UTA, are cruce, capac, bordură. Telefon 0748.912.432. 250413

PLANTE-FLORI

• **Vând 100** baloţi lucernă diferite calităţi. Preţ conform calităţii, ☎0786.594.746. 251679

• **Vând 100** baloţi lucernă, coasa trei. Tel. 0744.162.856. 252567

ANIMALE-PĂSĂRI DOMESTICE

• **Cumpăr vaci** slabe, grase, lipsă calciu pentru abator. Telefon 0745.505.122. 252736

• **Vând vacă** şi junincă de 1 an. Telefon 0726.672.395. 250418

• **Vând vacă** Bălţată Românească talie mare, bună de lapte, recent fătată. Informaţii tel. 0257/474275, 0756.561.653. 252746

• **Vând 3** tăuraşi belgieni 200- 250 kg şi 3 viţele, ☎0741.134.368. 252582

• **Vând 350** oi rasa ţurcană, 300 lei/buc. Tel. 0743.091.498. 250464

• **Vând 8** bucăţi porci de carne, 90- 120 kg. Tel. 0720.036.461. 252978

DIVERSE

• **Cumpăr fier,** neferoase, cositor, găini. Telefon 0746.414.369. 240210

• **Cumpăr mobilă** din lemn curbat, fotolii, măsuţă, bibelouri şi alte obiecte vechi, ☎0744.203.945. 229880

• **Vând cazane** ţuică diferite mărimi, 2 cazane noi (200 şi 250 litri). Preţ avantajos, ☎0744.133.862. 227709

• **Vând cazane** ţuică, 90 lei/kg, tablă groasă, negociabil, 0746.549.644, 0759.140.526. 239266

• **Vând colţar** şi două fotolii 700, remorcă Dacie mică 1.500, pământ în Măsca 0,580 ari, 0721.659.969. 252659

• **Vând dulap** 4 uşi, aproape nou, cuptor patiserie cu 4 tăvi (Horega), combină frigorifică puţin folosită, gril dublu Horega, 0722.837.714. 252742

• **Vând presă** de struguri (100 kg). Tel. 0357/421708. 240207

• **Vând cazane** de pălincă diferite mărimi. Tel. 0751.353.742. 240051

Mica publicitate: 0257/210.775

Vrei să faci parte din echipa RUSSMEDIA? Acum ai ocazia!

russmedia new. every day.

JURNAL ARĂDEAN şi ARADON, *angajează:*

Agenţi publicitate

Expediază CV-ul tău pe adresa de email diana.groza@russmedia.ro. Pentru informaţii suplimentare sună la telefon 0757 480734.

aradjob.ro

SCP EXPERT SPRL *practicieni în insolvenţă*

EXPERT SPRL, lichidator judiciar al **SC PRODAGRO CETATE SRL**, anunţă vânzarea conform Legii 85/2006, prin licitaţie publică deschisă, cu strigare a activului detinut de SC PRODAGRO CETATE SRL în localitataea Siria, jud. Arad.

Activul este amplasat pe DJ 79 Arad-Siria, la intrarea în localitatea Şiria, accesul fiind asigurat prin drumuri betonate. Utilităţile amplasamentului sunt: energie electrica, gaz lichefiat, apă asigurată din foraje proprii. În apropiere este amplasată staţia de epurare a localităţii Şiria (500 m) şi există deasemenea şi o aducţiune de apă curentă.

Activul are 4 hale de creştere pui în 3 clădiri, abatorul, unitatea de procesare cu depozit si anexe, un sopron pentru depozitarea asternutului (paie, rumegus), o cladire de birouri si atelier de intretinere.

Halele de crestere sunt dotate fiecare cu filtru sanitar veterinar, echipament specific de crestere (sistem de adapare, sistem de furajare automat, sistem de ventilatie, sistem de racire, iluminat, sistem de incalzire mixt – energie electrica si/sau GPL). Abatorul este echipat complet si este agreat pentru a functiona pe piata intracomunitara - corespunde din punct de vedere a legislatiei europene. Unitatea de procesare este proiectata pentru 2 tone produse/zi, are avizele de principiu pentru functionare, este compartimentata conform fluxului tehnologic aprobat si are finalizate ventilatia, climatizarea, inchiderile, spatiile frig, imprejmuirile si utilitatile – energie electrica, gaz petrolier lichefiat.

Pretul de pornire este de **578.136 EURO.** Pretul mentionat contine TVA. Garantia pentru participare la licitatie este de 20% din valoarea de pornire a activului. Contravaloarea caietului de sarcini pentru activul descris mai sus este de 350 RON.Activul poate fi vizitat in Siria, jud. Arad.

Licitaţia va avea loc în data de 14.10.2015, ora 15,00 la sediul EXPERT SPRL, situat in Arad, str. D. Bolintineanu, nr. 5, jud. Arad.

Înscrierile, achizitionarea caietelor de sarcini si achitarea garantiei de inscriere la licitatie se pot efectua pana in data de 14.10.2015, ora 12,00, la sediul EXPERT SPRL din Arad, str. D. Bolintineanu, nr. 5.

În caz de neadjudecare la licitatia din 14.10.2015, licitatia se va relua la data de 21.10.2013, la aceeasi ora si in acelasi loc si ulterior pe data de 28.10.2015, la aceeasi ora si in acelasi loc.

Anunţurile referitoare la licitaţiile organizate de EXPERT SPRL se găsesc şi la adresa www.expertarad.ro, rubrica „Vânzări-licitaţii".

Relaţii la sediul EXPERT SPRL, tel. 0257/259740, d-na Molnar Adriana si tel. 0722343781 dl. Anghel Răzvan.

EXPERT SPRL, lichidator judiciar al **SC FAO FITO TEHN AGRO SRL**, anunta vanzarea conform Legii 85/2006, prin licitatie publica deschisa, cu strigare a spatiului detinut de SC FAO FITO TEHN AGRO SRL in localitatea Seleus, jud. Arad, la pretul de **10.000 Euro.** Preţul menţionat nu conţine TVA. Imobilul este înscris în CF 300474 Seleus. Spatiul are o suprafaţă construită de 210 mp iar terenul aferent are o suprafaţă de 300 mp.

Garanţia pentru participare la licitatie este de 10% din valoarea de pornire a imobilului.Contravaloarea caietului de sarcini pentru imobilul mentionat este de 200 RON.

Licitaţia va avea loc în data de 08.10.2015, ora 15,00 la sediul EXPERT SPRL, situat in Arad, str. D. Bolintineanu, nr. 5, jud. Arad.

În caz de neadjudecare la licitaţia din 08.10.2015, licitaţia se va derula în fiecare zi de joi, în aceeaşi locaţie şi la aceeaşi oră.

Înscrierile, achizitionarea caietului de sarcini si achitarea garantiei de inscriere la licitatie se pot efectua pana in data de 14.10.2015, ora 15, la sediul EXPERT SPRL din Arad, str. D. Bolintineanu, nr. 5.

Anunţurile referitoare la licitaţiile organizate de EXPERT SPRL se găsesc si la adresa www.expertarad.ro, rubrica "Vânzări-Licitaţii".

Relaţii la sediul EXPERT SPRL, tel. 0257/259740 Molnar Adriana si dl. Anghel Răzvan, tel 0722343781.

(151723)

EVIDENŢIAZĂ-TE!

Text: **DATA apariţiei:**.....

.....

.....

.....

.....

.....

.....

.....

Talon valabil până în 31 decembrie 2015

Date personale:

Nume şi Prenume:

Telefon:

Buletin de identitate:

TALON + PREŢUL CATEGORIEI AFERENTE

Anunţurile se preiau zilnic, la ghişeu, până în ora 16[00], după această oră, se pot prelua doar prin intermediul sistemului online de preluare al anunţurilor disponibil pe www.jurnalaradean.ro . Anunţurile de mică publicitate din Jurnal Arădean se publică pe baza talonului din ziar

Redacţia nu îşi asumă responsabilitatea pentru conţinutul anunţurilor de mică publicitate!

JURNAL ARĂDEAN

Roger Daltrey şi Pete Townshend FOTO: EPA

The Who va relua turneul

LONDRA. Grupul britanic The Who va relua în luna februarie turneul de adio întrerupt la începutul lui septembrie din cauza îmbolnăvirii cântăreţului Roger Daltrey. Turneul urmează să ia sfârşit în luna mai a anului viitor, la Las Vegas. „Mă refac şi mă simt mult mai bine", a anunţat Daltrey (71 de ani), citat într-un comunicat în care sunt anunţate noile date ale concertelor din cadrul turneului care marchează a 50-a aniversare a grupului. The Who are un spectacol prevăzut în 27 februarie la Detroit (Michigan), urmând apoi să traverseze Statele Unite şi Canada. Ultimul concert al The Who, de numele căruia au rămas legate adevărate hituri ale epocii lor, ca „My Generation", este programat în 29 mai la cazinoul Caesars Palace din Las Vegas (Nevada). După Abu Dhabi, Europa şi câteva spectacole pe continentul american, sfârşitul turneului a fost suspendat când Roger Daltrey s-a îmbolnăvit de meningită virală. Cântăreţul şi legendarul chitarist al formaţiei, Pete Townshend, au anunţat că acest turneu va fi ultimul la această scară. **SURSA: AGERPRES**

Sărbătoreşte 80 de ani

LONDRA. Actriţa şi cântăreaţa Julie Andrews, a cărei voce cristalină a făcut-o să devină cea mai celebră dădacă din istoria filmului, împlineşte la 1 octombrie 80 de ani, cu prezenţe încă pe scenă şi având la activ o carieră artistică impresionantă. Lumea filmului recunoaşte succesele înregistrate de veterana artistă care a rămas în amintirea multor generaţii care au crescut cu filme precum „Mary Poppins" (1964) şi „The Sound of Music"(1965). Asociată filmului şi teatrului muzical, Andrews şi-a văzut cariera întreruptă în 1997, când s-a supus unei operaţii la gât care i-a afectat pentru totdeauna corzile vocale. Artista care a câştigat procesul împotriva echipei medicale care a operat-o, a jucat în 2001 în „The Princess Diaries", iar în 2003 a debutat la New York ca regizoare de teatru cu piesa „The Boy Friend".În ultimii ani Julie Andrews şi-a împrumutat vocea unor personaje din filme de animaţie precum „Shrek", iar în 2008 şi-a publicat biografia, „Home: A Memoir of My Early Years". Julie Andrews preconizează ca în 2016 să regizeze „My Fair Lady" la Opera din Sydney, Australia.

Julie Andrews FOTO: EPA

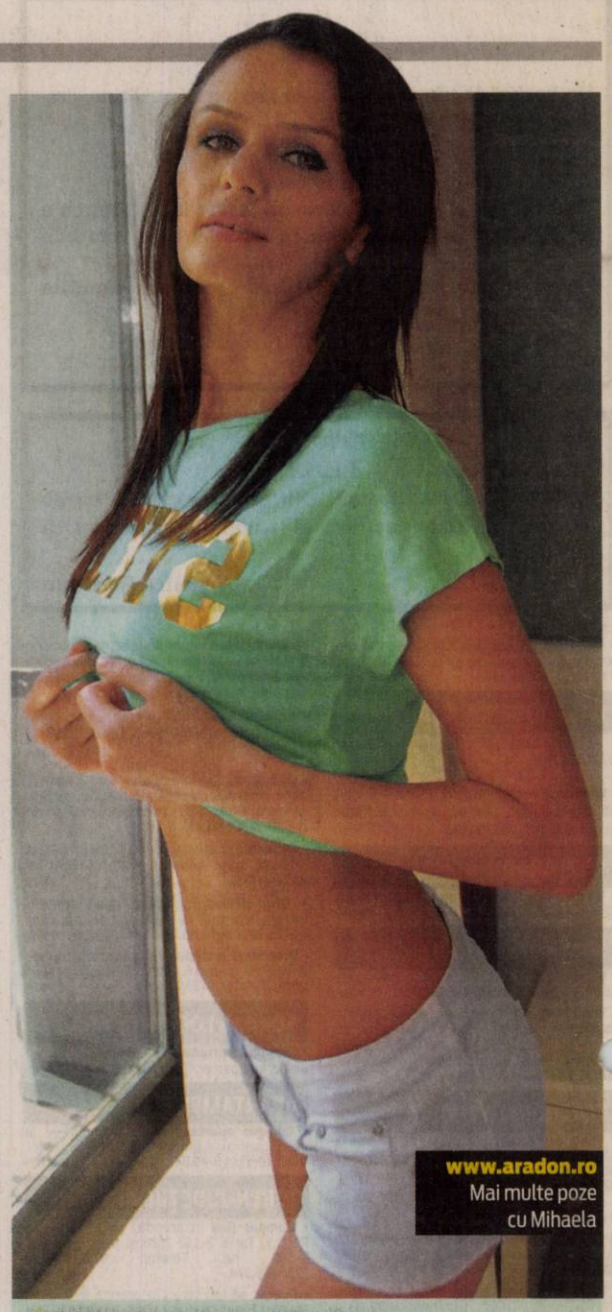

Mihaela
Pasiunile ei sunt călătoriile, moda şi lectura.

www.aradon.ro
Mai multe poze cu Mihaela

Lacoste „înghite" caimanul polonez

PARIS. Curtea Europeană de Justiţie a dat dreptate miercuri firmei franceze Lacoste, refuzând să înregistreze imaginea unui crocodil drept marcă a fabricantului polonez de articole şi genţi Mocek et Wenta. „Curtea consideră că imaginea caimanului Mocek et Wenta ar putea fi percepută ca o variantă a reprezentării crocodilului firmei Lacoste, care este amplu cunoscut de public", notează Curtea într-un comunicat.
SURSA: AGERPRES

Omorât pentru carnea de vită

NEW DELHI. Un musulman în vârstă de 50 de ani a fost omorât în bătaie într-un sat din India în urma unor zvonuri că ar fi mâncat carne de vită, practică interzisă la hinduşi, a anunţat miercuri poliţia. Mohammad Akhlaq a fost târât afară din locuinţa sa din satul Dadri, la patruzeci de kilometri de capitala New Delhi, şi agresat de o mulţime de circa o sută de oameni, luni seara, a declarat un oficial al poliţiei. **SURSA: AGERPRES**

Lege contra fumatului

LONDRA. O lege care le interzice fumătorilor să-şi aprindă ţigara în maşină în prezenţa unui minor intră în vigoare la 1 octombrie în Regatul Unit, pentru a se evita ca minorii să devină fumători pasivi. Legea, ale cărei dispoziţii sunt obligatorii în cazul tuturor maşinilor private, îi va sancţiona pe fumătorii care o încalcă - şofer sau pasager - impunându-le o amendă de 50 de lire (67 euro). Această măsură este asemănătoare celei care a intrat deja în vigoare în Ţara Galilor şi are scopul de a-i proteja pe tinerii cu vârste sub 18 ani împotriva fumului de ţigară, care cauzează numeroase boli. Potrivit Fundaţiei pulmonare britanice (BLF), în fiecare săptămână peste 430.000 de copii sunt expuşi în mod pasiv fumului în maşini. În ultimii ani, Regatul Unit a luat mai multe măsuri în lupta împotriva tutunului, precum interzicerea fumatului la locul de muncă sau în locuri publice închise.
SURSA: AGERPRES

La răsărit
O vulpe-liliac a fost surprinsă de aparatul de fotografiat la răsăritul soarelui în rezervaţia Maasai Mara din Kenya. FOTO: EPA

De Cartea Recordurilor

În Australia, oaia Chris a avut o „recoltă" de lână de peste 41 de kilograme.

Chris a scăpat de povara lânii FOTO: EPA

CANBERRA. Oaia Chris, un merinos australian care risca să moară sub povara propriei sale lâni, şi-a făcut intrarea în Cartea Recordurilor după ce a fost tunsă de cea mai mare cantitate de lână înlăturată vreodată. Oaia, care a fost găsită de nişte excursionişti la începutul lunii septembrie umblând singură în apropiere de Canberra,a a fost tunsă de un campion australian în domeniu, iar cântarul a arătat 41,1 kilograme de lână. Guinness World Records a anunţat pe site-ul său că oaia botezată Chris a depăşit cu mult recordul lui Big Ben, o oaie neo-zeelandeză căreia i-a fost tunsă în 2014 o cantitate de lână de 28,9 kilograme. „Recordul mondial nu era prioritatea noastră când am tuns-o pe Chris, dar suntem bucuroşi de această recunoaştere", a spus Tammy Ven Damge, director al Societăţii australiene de protecţie a animalelor (RSPCA) pentru capitala australiană. Chris a apărut pe prima pagină în presa internaţională când RSPCA a solicitat ajutorul unui profesionist în tuns pentru a uşura animalul de lână, atât de groasă încât îi punea viaţa în pericol. Crescute pentru lână, oile merinos riscă să aibă mari probleme - şi chiar să moară - dacă nu sunt tunse regulat. Ele pot face infecţii şi avea hipertermie. Lâna lui Chris a fost oferită Muzeului Naţional din Canberra, iar animalul este găzduit într-o fermă de agrement din statul New South Wales. **SURSA: AGERPRES**

Onorată de Elisabeta a II-a

LONDRA. Regina Elisabeta a II-a a Marii Britanii i-a oferit lui Kate Middleton, soţia prinţului William şi ducesă de Cambridge, una dintre cele mai importante onoruri pentru o femeie din familia regală: Ordinul Familiei Regale Regina Elisabeta a II-a. Printre femeile care au mai primit această distincţie se numără prinţesa Diana dar şi actuala soţie a prinţului Charles, ducesa de Cornwall. Această distincţie constă într-o medalie ce se poartă pe umărul stâng. Pe medalie se află o reproducere a unui portret al reginei Elisabeta a II-a la tinereţe, într-o rochie de seară. Portretul este înconjurat de diamante. În partea superioară a medaliei se află o coroană a dinastiei Tudorilor din email roşu, bătută cu diamante. Medalia este suprapusă peste o panglică galbenă. Ducesa de Cambridge a primit această distincţie în cadrul unei cine speciale, organizate în cinstea îndelungatei domnii a reginei Elisabeta a II-a, la castelul Balmoral, din Scoţia. **SURSA: AGERPRES**

Kate Middleton FOTO: EPA

Kate, sărutată de o fană

BRAZILIA. O fană prea entuziastă a sărutat-o şi a pipăit-o pe artista americană Kate Perry, după ce cântăreaţa a invitat-o pe tânără să i se alăture pe scenă, în timpul unui concert desfăşurat în weekend la Rio de Janeiro, scrie Daily Mail.

Artista a părut şocată, însă a reuşit să rămână calmă, glumind cu cei prezenţi.

„Mă sărută pe gât", a mărturisit Kate publicului, sugerând totodată că tânara ar fi sub influenţa drogurilor. Artista i-a cerut apoi fanei să o înveţe câteva cuvinte în portugheză, însă tânăra nu a reuşit să înţeleagă aluzia şi a continuat să pipăie sânii vedetei şi să o sărute din nou.

Kate Perry se află în America de Sud în cadrul turneului său „Prismatic World Tour".
SURSA: AGERPRES

Kate Perry FOTO: EPA

„Alternativă" pentru Cannes

NISA. Rusia va organiza în mai 2016 un festival de film în oraşul francez Nisa, care se doreşte să devină o „alternativă" la Festivalul Internaţional de la Cannes şi care va proiecta pelicule ce au fost respinse de celelalte evenimente internaţionale majore, scrie hollywoodreporter.com. Evenimentul va fi coordonat de Gosfilmofond, organismul care gestionează Arhiva cinematografică de stat din Rusia. „Multe festivaluri cunoscute au devenit părtinitoare, mai ales cele de la Cannes, Veneţia şi Berlin", a declarat Nikolai Borodachev, directorul Gosfilmofond. „Atunci când am fost la Locarno în acest an, mi-a venit ideea unui festival care să devină o alternativă pentru Cannes", a adăugat oficialul rus.

FONDAT 1989, APARE LA ARAD, TEL. 0257/281.802, E-MAIL: REDACTIA.JURNALARADEAN@RUSSMEDIA.RO; PUBLICITATE.JURNALARADEAN@RUSSMEDIA.RO

Arădenii, aşteptaţi să depună deşeuri electrice

PAGINA 5

JURNAL ARĂDEAN

o marcă russmedia

Merele, mereu o sursă de vitamine

PAGINA 8

VINERI
2 OCTOMBRIE 2015
ANUL XXVII, NR. 7422
20 PAGINI - 1,50 LEI

20° Temperaturile se vor situa între 8 şi 20 grade. Vântul va sufla cu 9 km/h.

DIMINEAŢA | AMIAZA | SEARA

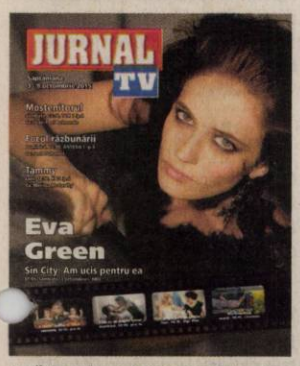

Astăzi, supliment programe TV pentru perioada 3 octombrie – 9 octombrie 2015. Se difuzează gratuit.

Judeţul are administrator

ARAD. A trecut cu bine de toate examenele şi cu un total de 83 puncte, Gheorghe Stoian şi-a asigurat un scaun călduţ la Consiliul Judeţean Arad. De luni, 5 octombrie, va fi noul administrator public al judeţului. **/P.3**

Ovidiu Tender FOTO: FAN

Nu vor să-l judece pe Tender

ARAD. Nici Tribunalul Arad şi nici Tribunalul Timiş nu vor să judece „cazul Tender", cel în care omul de afaceri a înaintat o contestaţie la executarea pedepsei sale. **/P.10**

Loto din 1 octombrie

6/49:	11, 2, 38, 32, 41, 30
NOROC	7164180
5/40:	11, 8, 2, 9, 20, 14
JOKER	30, 2, 43, 12, 17/13

Şomaj

Judeţele cu cele mai ridicate rate la şomaj.

	%
Vaslui	14,10
Mehedinţi	12,99
Teleorman	12,37
Dolj	11,67
Ialomiţa	11,35

Grafica: Jurnal arădean, sursa: ANOFM

15094
9 771220 748058

Prefectul se face jupân

Conform unei Ordonanţe de urgenţă a Guvernului, prefectul preia atribuţiile primarilor şi consiliilor locale în unele comune şi oraşe.

ARAD. Hiperactivitatea DNA de după schimbarea guvernărilor PDL a produs în jumătate din judeţele ţării imense „găuri" în structurile administrative, preşedinţi de consilii judeţene, primari şi viceprimari fiind suspendaţi sau demişi în urma proceselor şi condamnărilor. La acestea se adaugă alte cazuri, cum ar fi dizolvarea unor consilii locale, în urma bătăliilor politice locale- a se vedea cazul Comunei Târnova. Cu toate că legea prevede obligativitatea organizării de alegeri locale parţiale într-un anumit termen de la vacantarea posturilor- respectiv dizolvarea consiliilor- Guvernul a refuzat să facă acest lucru. Premierul şi cei din guvern spun că administraţiile pot să meargă şi aşa mai departe, până la alegerile locale din 2016, că au alte treburi mai importante pentru ţară decât să organizeze non stop alegeri, în timp ce opoziţia acuză refuzul din raţiuni electorale, guvernanţii fiind siguri că dacă fac alegeri parţiale pierd o sumedenie de primării, ceea ce ar fi o catastrofă în perspectiva apropiatelor alegeri. Iată, însă, că Guvernul a venit cu o găselniţă uluitoare, menită să-i asigure controlul asupra tuturor primăriilor în cauză. Ordonanţa adoptată miercuri, în şedinţă de Guvern, prevede că în unităţile administrativ teritoriale în care trebuiau organizate alegeri parţiale prefectul va prelua atribuţiile primarului şi- după caz- consiliilor locale! **/P.6**

Mai multe foto pe www.aradon.ro

Au petrecut de Ziua Persoanelor Vârstnice

1.100 de pensionari au chefuit joi după-masa, până seara, la Expo Arad, cu ocazia Zilei Internaţionale a Persoanelor Vârstnice. Petrecerea a fost organizată de Municipalitate, prin Direcţia de Dezvoltare şi Asistenţă Comunitară. Sărbătoriţii s-au înfruptat din sarmale şi eclere, au depănat amintiri, au dezbătut probleme la ordinea zilei şi au dansat până li s-au rupt pingelele. Au fost câteva ore de distracţie adevărată, de care vârstnicii au profitat la maximum. FOTO: DIANA DUŢU

25 percheziţii în total FOTO: FAN

Descinderi la o firmă din Arad

ARAD. Percheziţii ale poliţiştilor de la IPJ Mehedinţi, joi dimineaţa la Arad, la sediul social al unei societăţi comerciale. Oamenii legii din Mehedinţi au făcut percheziţii într-un dosar în care prejudiciul se ridică la peste 10 milioane euro. **/P.10**

Complex rezidenţial pe fostul IMAR

ARAD. 305 apartamente amenajate în şase blocuri, 22 vile şi un centru comercial cu cel mult un etaj. Toate acestea ar urma să prindă viaţă pe terenul fostei fabrici de mobilă din Arad. **/P.5**

Îşi aşteaptă încă uşa FOTO:JA

Uşi cu fotocelulă la Urgenţe

ARAD. Unul dintre cele două termene de finalizare a celor două lucrări, de extindere a Unităţii de Primire Urgenţe şi reabilitare a Ambulatoriului a ajuns la termen. **/P.4**

Hocus-pocus la vârful CAS

Dr. Gheorghe Domşa a fost demis şi, în aceeaşi zi, repus în funcţia de preşedinte-director general.

ARAD. Casa Naţională de Asigurări de Sănătate a întrerupt contractele de management ale tuturor preşedinţilor-directori de case judeţene de asigurări de sănătate din ţară. Practic, le-a modificat indicatorii de performanţă ce stau la baza contractelor de management ale acestora. O situaţie similară cu cea din 2012.

Aşadar, dr. Gheorghe Domşa nu mai este, începând de miercuri, 30 septembrie, preşedinte-director al Casei de Asigurări de Sănătate Arad. Dar asta nu a durat decât câteva minute sau poate nici atât. Căci, tot începând de miercuri, 30 septembrie, dr. Domşa a fost numit cu delegaţie în funcţia de preşedinte-director general (până la organizarea unui concurs). Aceasta este o noutate faţă de situaţia din 2012, când locul dr. Domşa fusese luat, pentru câteva luni, de către directoarea economică Angela Cosma.

Ultimul concurs susţinut de dr. Gheorghe Domşa pentru şefia CAS Arad a avut loc în februarie 2013. Atunci, el a obţinut (pentru a trei oară consecutiv) cel mai mare punctaj din ţară, atât la scris, cât şi la interviu. Rezultatul îi asigura un mandat de patru ani în fruntea CAS Arad, dar era de aşteptat să nu apuce să-l ducă la bun sfârşit. Căci, până acum, dr. Domşa a câştigat 11 concursuri, fiecare asigurându-i (teoretic) câte un mandat de patru ani. Dar, din diverse motive, niciodată mandatul nu a fost dus până la capăt... JA-D.D.

Groapa uitată

O nouă mostră de „lucru bine făcut", în Arad. De data aceasta, în Micălaca, zona 300. Pe drumul din faţa supermarketului Billa, o groapă suficient de mare tronează de câteva luni de zile. Felul în care arată demonstrează că nu e una formată în urma ploilor. Groapa e „tăiată", semn că cineva a lucrat acolo, dar a uitat să repare după ce şi-a terminat treaba. Disconfort total pentru şoferii care trec prin zonă... FOTO: CLAUDIA H.

Ionuţ Popa FOTO: FAN

Lovitură de teatru la Şoimii Pâncota

PÂNCOTA. Ionuţ Popa a anunţat că nu se mai prezintă la antrenamentele şi meciurile echipei din Podgorie. Pe lângă problema banilor, „Mister" este supărat şi pe faptul că gazonul (la care el a lucrat) nu a fost protejat. **/P.11**

Remember: 2 octombrie

1452 S-a născut Regele Richard al III-lea al Angliei (d. 1485)

1847 S-a născut Francisc Hossu-Longin, memorialist român (d. 1935)

1853 S-a născut compozitorul Ciprian Porumbescu (d. 1883)

1897 S-a născut Miluţă Gheorghiu, actor român (d. 1971)

1904 S-a născut Graham Greene, scriitor britanic (d. 1991)

1911 S-a născut scriitorul Miron Radu Paraschivescu (d. 1971)

1920 A murit Max Bruch, compozitor şi dirijor german (n. 1838)

1935 S-a născut Paul Goma, scriitor român

1939 S-a născut solistul de muzică uşoară Dan Spătaru (d. 2004)

1952 S-a născut jucătorul de tenis **Jimmy Connors**

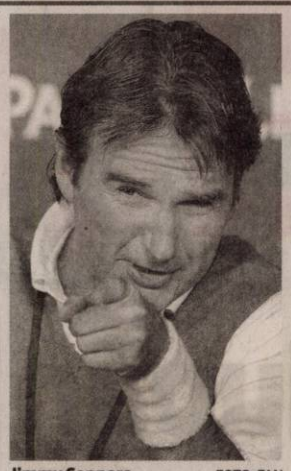

Jimmy Connors FOTO: FAN

1968 A murit pictorul francez Marcel Duchamp (n. 1887)

1971 A murit Alexandru Colorian, poet român (n. 1896)

1973 A murit compozitorul Mihail Bîrcă (n. 1888)

2002 A murit compozitorul Tiberiu Olah (n. 1928)

2005 A murit August Wilson, dramaturg american (n. 1945)

Sănătate

• **CABINET GINECOLOGIC:** Cabinet ginecologic Arad, B-dul Decebal 11 (lângă Hotel Aradul), chiuretaj medicamentos, eco 4 D, test PAP. TEL: 0770823850, 0723643581

• **Policlinica DR. TURCIN, oferă:** Cardiologie (EKG, Ecografie cardiacă, Doppler vascular, Holter EKG si TA, Test de efort), Oftalmologie **(NOU - chirurgie pol anterior; CV computerizat; optică medicală),** ORL (videoendoscopie), pneumologie, gastroenterologie, neuropsihiatrie, medicină de familie, ecografii generale. **Telefon: 0257/285510, www.policlinica-turcin.ro**

• **Farmacia GLYKON - UTA,** Bl U 6 (vis-a-vis de biserica în construcţie). **DESCHIS ZILNIC:** LUNI-VINERI 07.00 -21.00 SÂMBĂTĂ şi DUMINICĂ 08.00-18.00. **Telefon: 0257/241197.**

Sudoku

REGULI: În fiecare bloc sunt câteva cifre între 1 şi 9, stabilite dinainte. Acestea trebuie completate cu cifrele lipsă, în aşa fel încât fiecare număr să figureze o singură dată. De asemenea, cifrele de la 1 la 9 trebuie să figureze o singură dată atât pe rândurile orizontale cât şi pe coloanele verticale ale celor nouă blocuri luate împreună.

ÎNCEPĂTORI

						2	8	1
		7			2			
		3			9			
5			8			4		2
					6	8		
						9		
3	9		2			5		4
8		5		3				
1				6				

AVANSAŢI

			1				6	
1						5	8	4
7	9					1		
		4			9		2	
		6	5			9		
	6	2		5	4	7		
4					7			
9				8				3

Soluţiile jocurilor din numărul precedent:

ÎNCEPĂTORI

5	7	8	9	3	2	4	1	6
1	9	4	5	8	6	7	2	3
6	3	2	4	7	1	5	9	8
9	1	7	6	2	5	3	8	4
2	6	3	7	4	8	9	5	1
8	4	5	3	1	9	2	6	7
3	5	9	8	6	4	1	7	2
7	8	1	2	9	3	6	4	5
4	2	6	1	5	7	8	3	9

AVANSAŢI

3	4	8	2	9	6	1	5	7
1	7	2	5	8	4	6	3	9
6	5	9	3	7	1	2	8	4
9	3	4	6	2	5	7	1	8
8	1	5	9	4	7	3	2	6
7	2	6	8	1	3	4	9	5
5	6	7	1	3	8	9	4	2
2	8	1	4	6	9	5	7	3
4	9	3	7	5	2	8	6	1

Reţeta zilei

Deşert uşor cu gutui

INGREDIENTE: 500 g făină, 250 g zahăr, 2 ouă, 250 g unt, 2 linguriţe praf de copt, zahăr vanilat.

Umplutura: 2 gutui, 3 linguri zahăr, 4 linguri gem caise.

MOD DE PREPARARE: Într-un bol mai mare se pune făina cu praful de copt şi untul, se amestecă, pe urmă şi ouălele şi zahărul până iese un aluat lipicios. Gutuile se curăţă de coajă, se taie feliuţe şi se fierb în apă 3-4 min, se scurg de apă şi se pisează cu furculiţa într-un alt bol.

Se aşează pe o tavă 2/3 din aluat, se pun gutuile peste, se presară cele 3 linguri de zahăr uniform, apoi se aşează restul de aluat în formă de grilaj peste gutui. În spaţiile libere se adaugă gemul de caise. Se lasă la cuptor timp de 40-50 min cu focul potrivit. După ce se răceşte se pudrează cu zahărul vanilat uniform.

POFTĂ BUNĂ!

Pentru mai multe reţete intră pe www.culinar.ro

Pieţe şi târguri

Astăzi este zi de piaţă la Ineu, Lipova, Covăsânţ, Mişca, Moneasa, Şepreuş, Şimand, Vladimirescu, Şeitin. **Tot astăzi se organizează târguri săptămânale la** Ineu, Şepreuş, Şimand.

Sâmbătă este zi de piaţă la Chişineu-Criş, Lipova, Pâncota, Felnac, Grăniceri, Hălmagiu, Moneasa, Pecica, Vărşand, Socodor, Vladimirescu, Zimandu Nou, Covăsânţ. **Târguri săptămânale se desfăşoară sâmbătă la** Lipova, Pâncota, Hălmagiu, Moneasa.

Horoscop

BERBECUL (III.21.-IV.20.)
Aveţi o capacitate de comunicare foarte bună şi rezolvaţi mai uşor toate problemele. Aveţi succes în societate şi în toate activităţile legate de cămin.

TAURUL (IV.21.-V.20.)
Puteţi rezolva o problemă financiară care vă frământă de multă vreme. S-ar putea să vi se propună o colaborare. Este momentul să vă consolidaţi relaţiile de prietenie şi de afaceri.

GEMENII (V.21.-VI.21.)
Este o zi destul de dificilă, în care aveţi multe de rezolvat. Principala problemă s-ar putea să fie de natură financiară, dar vă sfătuim să nu vă faceţi griji.

RACUL (VI.22.-VII.22.)
Dimineaţă sunteţi hotărât să faceţi câteva schimbări în cămin, dar nu sunteţi sigur că partenerul de viaţă va fi de acord. Stabiliţi-vă clar priorităţile şi v-aţi asigurat succesul!

LEUL (VII.23.-VIII.23.)
Aveţi şanse de reuşită în orice domeniu, mai ales la examene. Vă recomandăm să fiţi mai atent la problemele partenerului de viaţă.

FECIOARA (VIII.24.-IX.23.)
Un prieten vă dă de gândit, sfătuindu-vă să vă temperaţi dorinţa de a câştigă bani cu orice preţ. Încercaţi să vedeţi şi alte interese decât cele de natură materială!

BALANŢA (IX.24.-X.23.)
Simţul practic şi dorinţa de schimbare vă ajută să intraţi în afaceri. S-ar putea ca un prieten să vă propună o colaborare aparent profitabilă. Nu vă grăbiţi să promiteţi nimic!

SCORPIONUL (X.24.-XI.22.)
S-ar putea să începeţi o nouă etapă, mai ales în plan social sau sentimental. Nu este exclus să demaraţi o afacere. Sunteţi comunicativ şi puteţi avea succes în călătorii.

SĂGETĂTORUL (XI.23.-XII.21.)
Zi prielnică pentru ieşiri cu prietenii. Aveţi posibilitatea să rezolvaţi uşor probleme familiale. Vi se conturează un plan de afaceri la care vă gândiţi de multă vreme.

CAPRICORNUL (XII.22.-I.20.)
Partenerul de viaţă vă impresionează cu un cadou la care nu vă aşteptaţi. Spre seară, vă simţiţi bine împreună, la o ieşire cu prietenii. Vă sfătuim să va ascultaţi intuiţia.

VĂRSĂTORUL (I.21.-II.20.)
Colegii de serviciu şi partenerul de viaţă vă apreciază pentru dorinţa de schimbare şi înnoire. Organizaţi-vă cât mai riguros şi nu pierdeţi timpul!

PEŞTII (II.21.-III.20.)
Intenţionaţi să vă implicaţi mai mult în treburile casei, iar partenerul de viaţă este încântat. Relaţiile cu cei din jur sunt foarte bune.

„Jurnal arădean" vă ascultă

De luni până joi, între orele 11.00-13.00, la telefonul 0257.280943, redactorul nostru vă stă la dispoziţie.

ARAD. „Nu mai înţeleg nimic. Şi nu e prima oară. Doar că acum e o problemă care interesează toţi cetăţenii oraşului. Primarul Falcă spune că noul Cod Fiscal îl obligă să majoreze taxele locale. În replică, pesedistul Lupaş afirmă că nu este obligatorie majorarea, e la latitudinea autorităţilor locale. Cine minte? Nu ar fi normal ca primarul ori Lupaş să-şi dovedească afirmaţiile cu înscrisuri ?" - se întreabă **Viorel M.**

Mai sunt şi oameni de omenie. Este concluzia trasă de un cititor al ziarului nostru, a cărui verişor din Germania a poposit, zilele trecute, la restaurantul Hotelului Iris, unde şi-a pierdut portmoneul cu acte, carduri şi ceva mărunţiş. „A rămas plăcut surprins, a doua zi, când patronul Hotelului Iris i-a înmânat portmoneul găsit de unul dintre angajaţi" - ne-a relatat **Walter S.**

„Ard de nerăbdare să câştigăm bătălia pentru Capitală Culturală Europeană, pentru a fi invadaţi de turişti. Poate aşa vor apărea şi toaletele ecologice prin anumite puncte ale oraşului şi nu-i vom învăţa pe turişti cum e ... prin tufişuri" - ne spune **Vergil Munteanu.**

JA-D.

Curs valutar

Denumirea valutei	BNR	BCR		BRD		Intesa Sanpaolo Bank		Banca Românească		Nextebank		Alpha Bank		Casa de schimb LUXOR		Casa de schimb TRESOR	
		C	V	C	V	C	V	C	V	C	V	C	V	C	V	C	V
Euro	4,41	4,34	4,49	4,34	4,49	4,32	4,47	4,39	4,46	4,37	4,46	4,39	4,43	4,38	4,41	4,39	4,41
Dolar SUA	3,95	3,87	4,05	3,87	4,04	3,88	4,02	3,94	3,99	3,89	4,02	3,93	3,99	3,92	3,95	3,92	3,95
Forint	0,0140	0,0135	0,0147	0,0135	0,0146	0,0135	0,0145	-	-	0,0135	0,0147	-	-	0,0140	0,0142	0,0140	0,0142
Gram aur	145,90																

Vremea

Vineri, 2 octombrie

www.aradon.ro

9° LA ORA 6 — temperaturile se vor situa între 8 şi 9 grade. Vântul va sufla cu 9km/h dinspre S.

16° LA ORA 18 — temperaturile se vor situa între 14 şi 16 grade. Vântul va sufla cu 8 km/h dinspre ESE.

Ziua precedentă

Arad	6–18	Umiditate:	42%
Lipova	6–18	Presiune:	1015.92 mb
Chişineu- Criş	6–18	Precipitaţii:	0%
Săvârşin	5–17	Vânt:	12 km/h
Sebiş	5–17	Direcţie vânt:	N

Soarele

Răsare: 07:31
Apune: 19:15

Azi

Temperaturile se vor situa între 8 şi 20 grade. Vântul va sufla cu 9 km/h, dinspre S.

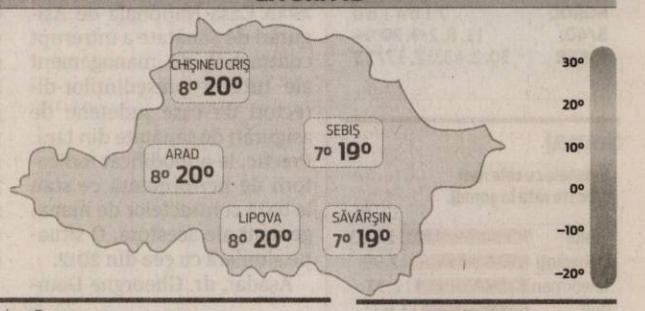

FAZELE LUNII

13.09 · 21.09 · 28.09 · 5.10

SÂMBĂTĂ	DUMINICĂ	LUNI	MARŢI
12° 22° senin	13° 23° senin	12° 23° ploi	12° 22° ploi

Calendar

Biserica ortodoxă: Sf. Sfinţit Mucenic Ciprian; Sf. Muceniţa Iustina fecioara
Biserica greco-catolică: Sf. M. Ciprian; Sf. M. Iustina, diaconiţa
Biserica romano-catolică: Ss. Îngeri Păzitori

Prognoză pentru trei zile

Temperaturile minime vor fi cuprinse între 8 şi 13 grade, iar cele maxime între 20 şi 23 grade.

Temp. minime: 8-13°C
Temp. maxime: 20-23°C.

JURNAL ARĂDEAN
B-dul Revoluţiei nr. 62, Arad
BRAT Auditat de BRAT
Reclamaţii difuzare: 0257/212.032

Secretariat: 0257.281802 (centrala), fax - 0257.212.012
Şef departament difuzare: Carmen Csordas
Marea publicitate: 0257.280904
Mica publicitate: 0257.210775; B-dul Revoluţiei, nr. 81
Tiparul executat la: Tipografia Russmedia Kft. Debrecen

Redactor şef: Adriana Barbu (8416) Responsabil de număr: Daniel Scridon
Secretar general de redacţie: Gabriela Groza (8423); Departamente: Eveniment: Simona Butaru, Monica Ardelean (8405), Alin Gherasim (8417), Ioana Costaş (8414); Valentin Goran (8405); Politic: Simion Todoca (8434); Economic: Andreea Pintea (8415); Cultură, Învăţământ: Vasile Filip (8421); Social: Diana Duţu (8413); Sport: Daniel Scridon (8424), Leo Sfâra (8422), Dan Lazăr (8406).
Tehnoredactare: Ghizela Şerban (8409), Munteanu Daniel (8411).
REDACŢIE: tel. 0257.281802 (centrala); fax 0257.212.012, 0257.228.592; e-mail:redactia.jurnalaradean@russmedia.ro, adevaruldearad@russmedia.ro, publicitate.jurnalaradean@russmedia.ro, publicitate.adevarul@russmedia.ro

Fără zi liberă la şcolile din judeţul nostru

ARAD. Gata cu iluziile elevilor. Luni, 5 octombrie se va face şcoală în judeţul nostru. Inspectoratul Şcolar Judeţean Arad a dat, în cursul zilei de joi, un comunicat prin care a precizat negru pe alb că, de Ziua Educaţiei, elevii şi profesorii vor fi la şcoală. „Activităţile se vor desfăşura conform planificărilor existente la nivelul fiecărei unităţi de învăţământ preuniversitar. Astfel, atât elevii, cât şi profesorii vor veni la şcoală urmând ca programul zilei să cuprindă activităţi specifice", precizează Claudius Mladin, inspectorul şcolar general. Acesta a ieşit să anunţe public acest lucru după ce inspectoratul din Bucureşti a anunţat că, de Ziua Educaţiei, elevii şi profesorii din capitală vor fi liberi. De această dată, însă, nu capitala a „dat ora exactă" la Arad. **JA-M.A.**

Balizele au spart sute de cauciucuri FOTO: JA

Ecourile balizelor care „zboară" pe autostradă

La peste două luni distanţă de la momentul în care balizele de pe autostrada Nădlac-Arad şi-au „luat zborul", ecourile nu dispar.

ARAD. Seara de 16 august 2015 a fost una de coşmar pentru şoferii care au circulat pe autostrada Nădlac-Arad. O furtună a făcut ca sute de balize antiorbire montate pe autostradă, pe partea mediană, între sensuri, să fie luate de vânt şi aruncate pe partea carosabilă. Zeci de maşini au căzut victime în faţa şuruburilor de prindere a respectivelor balize, acestea spărgând sute de cauciucuri. Imediat după acest episod, Compania Naţională de Autostrăzi şi Drumuri Naţionale din România a luat atitudine şi a trimis un control pe autostrada care fusese recepţionată cu numai câteva luni înainte. Iar concluzia a fost simplă: constructorul nu a montat balizele cum trebuie, prinse în şuruburi, ci doar le-a aşezat pe parapeţi. Însă o analiză făcută de revista Tir Magazin scoate la iveală mult mai multe nereguli.

Balize netestate

Potrivit celor de la revista respectivă, balizele care sunt produse de o firmă din Timişoara, care are proprietar francez, nu au fost testate. Agenţia Naţională de Meteorologie a anunţat că viteza vântului la rafală în seara de 16 august a fost de 8 metri pe secundă la staţia meteorologică din Arad şi de 15 metri pe secundă la staţia meteorologică Sânnicolau Mare, cele mai apropiate staţii de autostradă. „Încercarea de rezistenţă la vânt a sistemelor antiorbire se realizează în tunele de vânt cu caracteristici şi în condiţii de încercare bine determinate, stabilite în standardele menţionate, la o viteză a vântului de 40 metri pe secundă", spun cei de la Tir Magazin. Mai mult, se pare că balizele de pe autostrada Nădlac-Arad nu au fost testate şi nu au primit certificare a calităţii. Însă orice dezvăluire este tardivă, lucrarea fiind deja recepţionată de compania de autostrăzi. **JA-A.G.**

Şi pe alte şosele

Autostrada Nădlac-Arad nu este singura pe care au fost montate asemenea balize. Potrivit Tir Magazin, respectivele piese au mai fost montate pe Arad–Timişoara, Timişoara–Lugoj, Lugoj–Deva, Deva–Orăştie, Orăştie– Sibiu, varianta ocolitoare Sibiu, Bucureşti–Ploieşti.

Premiile de fidelitate Jurnal arădean

Abonaţii ziarului Jurnal arădean pe luna **octombrie 2015** sunt rugaţi să completeze cu litere de tipar talonul alăturat, să-l introducă într-un plic şi să-l expedieze până la data de **21 octombrie a.c.**, pe adresa: Redacţia Jurnal arădean, Bulevardul Revoluţiei nr. 62, etajul II ap. 22 sau să-l depună personal în urnele ziarului amplasate la sediul ziarului şi pe B-dul Revoluţiei nr. 81, biroul Mica Publicitate.

Pe plic, abonaţii sunt rugaţi să facă menţiunea „Pentru premiile de fidelitate".

Taloanele primite vor participa, în data de **22 octombrie a.c.**, la tragerea la sorţi în cadrul căreia vor fi oferite abonaţilor zece premii de fidelitate în valoare de 200 lei fiecare.

Lista abonaţilor câştigători va fi publicată în ziarul nostru din **23 octombrie a.c.**, iar premiile vor fi ridicate **26 octombrie a.c., ora 11.00**, de la sediul redacţiei Bulevardul Revoluţie nr. 62, etajul II, pe baza buletinului/cărţii de identitate şi a chitanţei abonament.

Atenţie: în plic va fi introdus doar talonul alăturat, chitanţele - abonament rămânând la abonaţi.

Talon pentru luna octombrie JURNAL ARĂDEAN

NUME: .....

PRENUME: .....

ADRESĂ: .....

NR. TELEFON .....

SERIA SI NR. CHITANŢEI ABONAMENT: .....

Avem administrator public

Gheorghe Stoian a trecut cu bine de toate examenele şi va ocupa funcţia de administrator public al judeţului.

Gheorghe Stoian a devenit, oficial, administrator al judeţului FOTO: JA

ARAD. Nu că am fi crezut altceva, dar a venit şi confirmarea oficială: Gheorghe Stoian va fi viitorul administrator public al judeţului Arad. Consiliul Judeţean Arad (CJA) anunţă că Stoian, care a fost singurul candidat, a obţinut 72 puncte din 100 posibile la proba scrisă pe care a susţinut-o. În schimb, interviul i-a ridicat foarte mult nota finală, proba fiind notată cu 94 puncte din 100 posibile. Drept urmare, cu un punctaj final de 83 puncte, Gheorghe Stoian a trecut de toate probele şi şi-a asigurat un scaun călduţ la Consiliul Judeţean. Cel puţin până în 2016, până la viitoarele alegeri.

Cine este Stoian?

După cum am mai scris deja, Gheorghe Stoian a fost singurul candidat al cărui dosar a îndeplinit condiţiile impuse de CJA. Toţi posibilii contracandidaţi ai acestuia au fost descalificaţi încă de la începput, după ce serviciul Resurse Umane din cadrul CJA a stabilit că documentele ataşate dosarelor nu erau suficiente pentru ca respectivii candidaţi să participe la concursul pentru ocuparea postului de administrator public. Gheorghe Stoian, cel pe care îl putem numi deja administratorul judeţului, a ocupat anterior funcţia de şef serviciu disciplina în construcţii şi afişajul stradal în cadrul Poliţiei Locale Arad. Potrivit unui comunicat remis de CJA, Stoian îşi va prelua atribuţiile de luni, 5 octombrie. „Mă bucur foarte mult că postul de administrator public din cadrul Consiliului Judeţean Arad, rămas vacant după demisia domnului Drăgan, va fi ocupat încă de luni, pentru că aparatul de specialitate din cadrul instituţiei va fi mult mai eficient", a spus Adrian Ţolea, vicepreşedintele cu atribuţii de preşedinte al CJA.

Şef la amenzi

Dacă este să ne luăm după popularitatea lui Stoian, acesta nu este un personaj foarte plăcut printre arădeni. Serviciul pe care l-a condus la Poliţia Locală este cel care se face responsabil de amenzile primite de arădenii care s-au debranşat de la CET. Mai mult, unii dintre locuitorii oraşului nostru spun că, uneori, chiar Stoian era cel care se prezenta la uşile oamenilor şi le scria procesele verbale. De remarcat că majoritatea amenzilor contestate în instanţă de arădeni au fost câştigate de oameni. Poate că, din poziţia de administrator, va reuşi să îşi „spele" imaginea în faţa locuitorilor din Arad.

Liber de la Drăgan

Postul de administrator public al judeţului a fost ocupat vreme de trei ani de zile de Cristian Drăgan, vicepreşedinte al Consiliului Judeţean Arad în perioada 2008-2012. Acesta a fost reales consilier judeţean la alegerile din 2012, ulterior devenind administrator public. Drăgan şi-a dat demisia din această funcţie după ce a fost implicat în scandalul în urma căruia Nicolae Iotcu, preşedintele CJA, a fost reţinut şi arestat preventiv, fiind acuzat de trafic de influenţă. În prezent, Iotcu se află în arest la domiciliu. **JA-A.G.**

Recrutăm persoane motivate pentru a creşte împreuna cu organizaţia şi a-şi construi o carieră de succes în cadrul

COFICAB Eastern Europe

OPERATOR PRODUCTIE (MASINI CU COMENZI NUMERICE):

Descrierea postului:
- manipulează utilaje cu control numeric
- seteaza parametri utilajului utilizat
- efectuează măsuratorile de verificare

Cerinte:
- 10 clase/ şcoală profesională
- disponibilitate la program de lucru in 3 schimburi (flux continuu)
- persoana dinamica si organizata, spirit de echipa

OPERATOR LOGISTICA:

Descrierea postului:
- responsabil cu operatiunile de incarcare/descarcare a produselor din magazie si de pe liniile de productie
- introducerea informatiilor in baza de date a stocurilor din magazie
- manipularea stivuitoarelor

Cerinţe:
- şcoală profesională / liceu tehnic
- carnet ISCIR constituie avantaj
- cunoştinţe minime operare calculator
- disponibilitate la program de lucru în 3 schimburi (flux continuu)
- persoană dinamica şi organizată, spirit de echipă

Se oferă: pachet salarial atractiv, al 13-lea salariu, sistem de bonusuri, tichete de masă din prima zi de lucru, o masă calda în fiecare zi, transport gratuit

Vă rugăm, trimiteţi CV-urile la adresa de e-mail human.resources@coficab.com, la nr. de fax 0257 202601 sau la sediul companiei din Arad, str.III, nr.2, Zona Industriala Vest.
Informaţii suplimentare la tel: 0257 202632

COFICAB este unul din principalii producători de cabluri pentru industria auto din Europa şi Nordul Africii, deţinând fabrici în Tunisia, Portugalia, Maroc şi Mexic, producând pentru Ford, BMW, VW, Opel, Audi, DaimlerChrysler, Renault, Peugeot Citroen, Fiat etc. În România COFICAB a generat 700 de noi locuri de muncă, prezenţa lor transformandu-l în principalul furnizor de cabluri pentru industria auto din regiune.

(81440)

O stradă cu multe probleme

ARAD. Modul de construcţie al pistelor pentru biciclişti aduce nemulţumiri în continuare în rândul arădenilor. Ultimele reclamaţii pe care le-am primit vin de la cei care locuiesc pe strada Onisifor Ghibu, o stradă foarte micuţă, dar care este singura scurtătură înspre Calea Iuliu Maniu. „Au venit şi au tăiat strada cei cu pistele. Această stradă, deşi este centrală, este spartă toată. Bine că facem pistele, iar strada rămâne plină de denivelări şi gropi", a declarat mâhnit Radu D., care locuieşte în această zonă.

Ce-i drept, în perioada imediat următoare, această stradă nu va intra în reabilitare, ea nefăcând parte din cele 27 străzi incluse în Programul Naţional de Dezvoltare Locală (PNDL). Aşadar, arădenii care stau pe această stradă, dar şi cei care o parcurg, vor avea o şosea spartă, dar cu piste bune pentru biciclişti. **JA-V.G.**

SC MILLEFIORI SRL
organizează interviuri
în data de 07.10.2015, miercuri , ora 10,00 la sediul societăţii din Arad, str. Calea Zimandului nr. 26 (Grădiste lângă Lukoil) pentru angajarea de muncitori necalificaţi - prelucrare sticlă.
Informaţii tel. 0257-278404
(248034)

SC CENTRU MEDICAL DR NEAMŢIU
DERMATO-VENEROLOGIE
- Consultaţii gratuite cu bilet de trimitere
- Radiocauterizare
- Crioterapie
- Dermatoscopie
- Ionoforeză
- Dermato-cosmetologie
- Microdermaabraziune cu diamante
- IPL + RF + E-LIGHT
- Epilare progresiv definitivă
- Fotorerejuvenare
- Îndepărtare pete soare, vârstă, vascularizaţie inestetică
- Acnee vulgara, rozacee, cuperoză

Arad, str. Posada nr. 50 Tel. 0745-596-312. (8475 - H 794120)

aradjob.ro

Uşi cu fotocelulă la Urgenţe

Recepţia finală a lucrării de la UPU va fi realizată, cel mai probabil, la începutul lunii noiembrie.

ARAD. Unul dintre cele două termene de finalizare a celor două lucrări, de extindere a Unităţii de Primire Urgenţe şi reabilitarea Ambulatoriului, ce se desfăşoară în acest moment la Spitalul Clinic Judeţean de Urgenţă Arad, a ajuns la termen. Data de 30 septembrie este termenul la care lucrările de extindere a Unităţii de Primire Urgenţe (UPU) ar fi trebuit să fie gata. Procesul însă este unul mai greoi, deoarece trebuie respectaţi nişte paşi legali. Practic, dacă nu apar probleme în preluarea lucrării, abia la începutul lunii noiembrie vom putea vorbi de recepţia finală şi darea în folosinţă. Recepţia finală va fi realizată pe 1 noiembrie, uşile cu fotocelulă vor fi montate după această perioadă. Pe viitor, conducerea spitalului îşi doreşte şi o nouă extindere a UPU. Este vorba de un serviciu de imagistică propriu dedicat, separat de cel al spitalului, cu săli de intervenţii chirurgicale minore în cadrul UPU.

Oficial de la 1 noiembrie

Am stat de vorbă cu managerul Spitalului Judeţean Arad, doctorul Adrian Wiener, pentru a afla cum decurg aceste etape, dacă uşa cu fotocelulă va fi montată, dar şi care sunt planurile de viitor ale conducerii.

Prevederile legale spun că în 15 zile de la data finalizării lucrării - care era prevăzută pe 30 septembrie - să se organizeze o comisie din care să facă parte reprezentanţi ai instituţiilor implicate. Aceasta nu va fi o recepţie care să dureze o zi, din contră, această comisie va verifica tot şantierul în perioada 15 - 30 octombrie. Vor fi trecute în revistă toate elementele, vor fi verificate dacă ceea ce s-a construit pe şantier este în concordanţă cu caietul de sarcini şi desigur vor fi bifate neconformităţile. „Legea prevede că se dă un termen pentru corectarea neconformităţilor cu caietul de sarcini, sau se aprobă cu obiecţiuni şi cu lăsarea unor măsuri de remediere a deficienţelor cu caietul de sarcini într-un termen rezonabil. Practic etapa finală în care se blochează şi garanţia de bună execuţie este de fapt recepţia propriu zisă. Dacă deficienţele nu sunt majore, de substanţă, respectiv să necesite schele sau alte intervenţii, deşi nu sunt specialist, nu cred că vor exista, atunci se poate da în folosinţă după această etapă, urmând ca deficienţele minore să fie remediate la faţa locului. Încheierea procesului de recepţie va fi realizată practic la începutul lunii noiembrie. Urmează inaugurarea şi darea în folosinţă", a declarat Adrian Wiener pentru Jurnal arădean/Aradon.

Uşi cu fotocelulă de 30.000 lei

Un lucru este cert în ceea ce priveşte uşile cu fotocelulă, ele vor fi montate după predarea lucrării, mai exact după 1 noiembrie. Suma totală pentru achiziţionare, montare, în care este inclusă şi TVA-ul, pentru ambele uşi cu fotocelulă este de 30.000 lei. „Nu se va da în folosinţă uşa cu fotocelulă înainte de recepţia lucrării. Procedura spune că dacă am închis financiar un obiectiv, cum este şi cazul acestei lucrări de extindere UPU, se închide obiectivul aşa cum este scris în proiect, se recepţionează lucrarea, urmând ca ulterior să intrăm într-o altă etapă care se referă strict la înlocuirea respectivelor uşi din raţiuni medicale şi de funcţionalitate", a punctat Wiener.

Secţie nouă de imagistică la UPU

Conducerea spitalului se gândeşte mai departe la o dezvoltare a serviciului de urgenţe. „Noi deja ne-am gândit în perioada următoare la extinderea părţii din UPU pe care tocmai am extins-o. Credem că este oportună gândirea de pe acum a dezvoltării dinamice a acestui serviciu, astfel ne dorim să mai adăugăm un serviciu de imagistică propriu dedicat, separat de cel al spitalului şi eventual cu nişte mici săli de intervenţii chirurgicale minore care se pot preta la a fi construite în cadrul serviciului. Acest lucru implică un nou proces prin care să fie realizat un studiu de fezabilitate, care nu ar afecta în niciun fel activitatea UPU, deoarece clădirea va veni în prelungirea corpului extins al UPU de acum. Decidenţii care vor fi la momentul respectiv şi ordonatorul de credite, dacă consideră oportună această extindere, vor demara această idee", a încheiat managerul Wiener.

JA-V.G.

> Nu se va da în folosinţă uşa cu fotocelulă înainte de recepţia lucrării
>
> **ADRIAN WIENER**

Uşile montate iniţial vor fi înlocuite FOTO: V.G.

Concursul „Cuvinte norocoase"

COMPLETEAZĂ INTEGRAMELE DIN PERIOADA **2-14 OCTOMBRIE A.C.** TRIMITE CELE 10 INTEGRAME (ÎNTR-UN SINGUR PLIC ŞI CU UN SINGUR TALON) PÂNĂ ÎN **21 OCTOMBRIE A.C.** LA REDACŢIA **JURNAL ARĂDEAN, ARAD B-DUL REVOLUŢIEI NR. 62, ETAJUL II, AP. 22** SAU DEPUNE-LE PERSONAL ÎN URNA DE LA SEDIUL ZIARULUI SAU ÎN CEA AMPLASATĂ LA BIROUL MICA PUBLICITATE DE PE B-DUL REVOLUŢIEI NR. 81. POŢI CÂŞTIGA UN APARAT ELECTROCASNIC. EXTRAGEREA VA AVEA LOC ÎN **22 OCTOMBRIE A.C.**

ABONAT: ❑ DA ❑ NU

JURNAL ARĂDEAN

NUME: .....

ADRESĂ: .....

TEL .....

E-MAIL: .....

Lupaş: Falcă este agresiv

ARAD. Consilierul municipal Marin Lupaş, spune că primarul Falcă se manifestă „agresiv" pentru a-şi „masca incompetenţa" şi a da vina pe alţii pentru nerealizările sale. Cum ar fi situaţia de la CET. „De fapt, agresivitatea sa ar trebui să abată atenţia de la un fapt: el este cel care a dispus divizarea celor două CET-uri şi acum tot el vrea să le unească. Domnul primar ne spune ce fapte de vitejie a făcut pentru CET-uri, le prezintă frumos la tablă, ne spune cât este el de competent, dar realitatea este următoarea: CET-urile au datorii de zeci de milioane de euro, arădenii fug cu miile de acest sistem scump şi prost administrat, iar Primăria încearcă să îi ţină cu forţa. Investiţiile despre care vorbesc eu ar trebui să se vadă în reducerea pierderilor de energie în reţea şi în reducerea preţului de producţie şi livrare. Altfel, sunt investiţii ineficiente", a spus Lupaş. **JA-S.T.**

Programe TV vineri, 2 octombrie

TVR 1

07.00 Telejurnal matinal. Sport, Meteo
08.00 Telejurnal matinal
09.00 Starea naţiei. (R)
09.55 Armăsarul sălbatic. (Serial animaţie, Australia, 1998)
10.20 Armăsarul sălbatic. (Serial animaţie, Australia, 1998)
10.50 Teleshopping
11.30 Vlacherne - pe urmele valahilor din Bizanţ
12.30 Tribuna partidelor parlamentare
13.00 Europa mea. (redifuzare)
13.30 M.A.I. aproape de tine
14.00 Telejurnal. Sport, Meteo
15.00 Teleshopping
15.30 Oameni ca noi
16.00 Parlamentul României.
16.55 Vorbeşte corect!
17.00 Ne vedem la TVR
18.30 Mărturii pentru viitor
18.55 Galeria dell' Accademia şi Muzeul San Marco. (Documentar, Italia, 1994)
19.45 Vorbeşte corect! (R)

20.00 Telejurnal. Sport, Meteo
21.10 Bradule, dragule
22.20 Poloneza. (Dramă, Olanda, 1989) Adaptare a piesei de teatru „Polonaise" de Judith Herzberg. Ziua nunţii ar trebui să fie cel mai frumos moment din viaţa lui Nico şi Lea, cărora rudele le-au organizat o petrecere extravagantă. Dar părinţii mirelui sunt supravieţuitori ai Holocaustului, iar mama lui Nico a fost ucisă în lagărul de la Auschwitz. Amintirile cumplite din timpul ocupaţiei naziste revin permanent în conversaţie şi ameninţă să întunece fericirea evenimentului.
23.55 Nocturne. (redifuzare)
00.55 Bradule, dragule
02.00 Vorbeşte corect! (R)
02.05 Armăsarul sălbatic

PRO TV

07.00 Ştirile PROTV
10.30 La Maruta. (r)
12.00 Vorbeste lumea. Vorbeşte lumea a pregătit subiecte interesante, pe care cei patru prezentatori le vor dezbate în direct, de luni până vineri. Noutăţi din viaţa vedetelor autohtone, informaţii utile, dar şi trenduri şi subiecte de lifestyle se vor găsi pe agenda celor patru gazde.
13.00 Stirile PROTV
14.00 Vorbeste lumea
16.00 Lectii de viata. ep. 10 este o producţie de tip ficţiune, bazată pe situaţii şi întâmplări reale, din viaţa cotidiană a familiilor. Sunt prezentate diverse situaţii inspirate din viaţa reală a familiilor, punându-se accent pe poveşti de iubire, dorinţă, lăcomie, minciună sau violenţă.
17.00 Stirile PROTV
17.30 La Maruta
19.00 Ştirile PROTV

20.30 Vocea Romaniei
23.00 Furia nevazuta. thriller, SUA, 2008 Cu: Famke Janssen
01.00 Nume de cod Geronimo. actiune, SUA, 2012 „SEAL Team Six: The Raid on Osama Bin Laden" este un film de acţiune centrat pe acţiunile echipajului american Navy SEAL Team 6 care a avut ca misiune prinderea lui Osama bin Laden. Pelicula prezintă formarea membrilor Navy SEAL Team 6 pentru misiune şi culminează cu atacul asupra lui Bin Laden care a avut loc timpul nopţii. Iniţial, membrii echipajului nu au fost avertizaţi care este ţinta misiunii pentru care se antrenau.
02.30 Vorbeste lumea. (r)
05.30 Lectii de viata. (r)

ANTENA 1

06.00 Observator
08.00 Neatza cu Răzvan şi Dani
10.00 Teleshopping
10.20 În gura presei cu Mircea Badea
11.15 FamiliaDa. (r)
11.50 Mireasă pentru fiul meu
13.00 Observator
14.00 Mireasă pentru fiul meu
16.00 Observator
17.00 Acces direct cu Simona Gherghe. Este o emisiune axată pe actualitatea de zi cu zi, în care „vedetele" sunt oamenii obişnuiţi, cu problemele, bucuriile, grijile lor ieşite din comun. Reporterii aduc în atenţia telespectatorilor precum şi a publicului din platou cazuri impresionante de viaţă, subiecte sociale dar şi ştiri mondene din actualitatea fierbinte a vedetelor şi personalităţilor autohtone.
19.00 Observator

20.00 Observator special cu Octavia Geamanu. Observator special este un format în care o singură temă, de real interes şi cu mare impact asupra marelui public, este dezbătută de specialişti în domeniu, dar şi comentată de oameni obişnuiţi. Emisiunea este prezentată de Octavia Geamănu, iar cei care se implică în realizarea subiectelor sunt reporterii, precum şi vedete cu mare experienţă, apreciate şi îndrăgite de telespectatori: Andreea Berecleanu, sau Daniel Osmanovici sunt între cei care contribuie la realizarea acestui program.
20.30 Film artistic
22.45 Film artistic
01.00 Film artistic. (r)
02.30 Observator. (r)

HBO

06.00 Molly Maxwell. Dramă, Canada, 2013. Regia: Sara St. Onge. Cu: Lola Tash
07.30 Darul lui Jonas. Dramă, SUA, 2014. Regia: Phillip Noyce
09.05 Tom şi Jerry şi dragonul pierdut. Animaţie, SUA, 2014. Regia: Spike Brandt, Tony Cervone
10.05 O zi în pantofii altcuiva. Comedie, SUA, 2014. Regia: Thomas McCarthy.
11.40 Ţinutul din nord. Dramă, SUA, 2005. Regia: Niki Caro. Cu: Charlize Theron, Frances McDormand
13.45 Marea aventură LEGO - Subtitrat. Animaţie, SUA, 2014.
15.25 Ziua Independenţei . SF, SUA, 1996. Regia: Roland Emmerich
17.50 Filme şi vedete
18.20 O zi în pantofii altcuiva. Comedie, SUA, 2014. Regia: Thomas McCarthy

20.00 Ray Donovan. Serial, SUA, 2015.
21.00 Casa minciunilor. Serial, SUA, 2015.
21.30 Everly. Acţiune, SUA, 2014. Regia: Joe Lynch Cu: Salma Hayek, Hiroyuki Watanabe, Laura Cepeda, Togo Igawa, Akie Kotabe
23.05 Marea frumuseţe. Dramă, Italia, 2013. Regia: Paolo Sorrentino Cu: Toni Servillo, Carlo Verdone, Sabrina Ferilli, Carlo Buccirosso, Iaia Forte
01.25 Vice. Acţiune, SUA, 2015. Regia: Brian A. Miller. Cu: Thomas Jane, Bruce Willis, Ambyr Childers, Bryan Greenberg, Johnathon Schaech
03.00 Aleargă, Ronnie, aleargă. Comedie, SUA, 2002. Regia: Troy Miller Cu: David Cross

TVR 2

10.00 Rwanda Ţară a femeilor **11.00** 5 minute de istorie **11.10** Motomagia. **12.00** Muzica e viaţa mea **13.00** Profil Poveste Personaj **13.40** 5 minute de istorie **13.50** Cartea cea de toate zilele **14.00** 5 x 5 minute de istorie **15.00** Telejurnal **16.10** Dezonorata **17.50** Cartea cea de toate zilele **18.00** Telejurnal **19.00** Natură şi aventură **19.30** Natură şi aventură **20.10** Cel mai scurt drum spre fericire **22.00** Ora de ştiri **23.10** Dincolo de uşi **00.55** Trei surori, de Anton Pavlovici Cehov **02.20** Teatru TV **03.40** Profil. Poveste. Personaj

AXN

07:15 Sherlock Holmes şi Dr. Watson **08:15** NCIS: Los Angeles **09:15** Autopsia crimei **10:15** Medium **11:15** Un vârcolac adolescent **12:15** Sherlock Holmes şi Dr. Watson **13:15** NCIS: Los Angeles **14:15** Autopsia crimei **15:15** Medium **16:15** Un vârcolac adolescent **17:10** Sherlock Holmes şi Dr. Watson **18:10** NCIS: Los Angeles **19:10** Medium **20:10** Autopsia crimei **21:05** Beauty And The Beast **22:00** Motelul groazei 2: Prima tăietură **23:40** Hawaii 5.0 **00:40** Beauty And The Beast **01:35** Falco **02:30** Falco

ANTENA 3

06.00 Ştirile dimineţii **08.30** Antena 3 Headlines **08.45** Ştirile dimineţii **10.00** Previziunile zilei **11.00** Se întâmplă în România **12.00** Ştiri **13.00** Se întâmplă în România **14.00** Ştiri **15.00** Esenţial **16.00** Esenţial **17.00** 100 de minute **18.00** 100 de minute **18.45** La ordinea zilei **20.30** Subiectiv **21.30** Exces de putere **23.00** In Premiera **00.00** Ştiri **01.00** La ordinea zilei **02.00** La ordinea zilei **02.30** Exces de putere **(03.00** Exces de putere **04.00** 100 de minute (r) **05.00** Subiectiv (r)

PRIMA TV

06.45 Teleshopping **07.15** Casa: construcţie şi design **07.45** Secrete de Stil **08.20** Nimeni nu-i perfect **09.30** Teleshopping **10.00** Mondenii **11.00** Teleshopping **11.30** Apel de urgenţă **12.30** Click! **13.20** Teleshopping **13.50** Şcoala.tv **14.30** Teleshopping **15.00** Cireaşa de pe tort **16.00** Nimeni nu-i perfect **16.30** Focus **17.15** La TV **18.00** Focus **19.15** Cireaşa de pe tort **20.15** B.D. în alerta **22.15** Trăsniţii **01.00** Darul de Crăciun **02.45** Nimeni nu-i perfect (sitcom) **03.15** Cireaşa de pe tort **04.15** Iubiri Secrete **06.00** Focus

CINEMAX

07:00 Artistele **08:35** Star Trek **10:45** Un cap pentru publicitate **12:20** Pauza **13:45** Muzicianul de lângă mine **15:25** Eu şi bunicul Dramă, Spania, 1989. **17:00** Star Trek - În întuneric SF, SUA, 2013. **19:10** Casă pentru două familii Dramă, SUA, 2000. **21:00** Ce războ minunat! Muzical, Marea Britanie, 1969. **23:25** Etajul 13 SF, SUA, 1999. **01:05** Fraţii Dramă, SUA, 2014 **02:45** Deflorarea Evei van End Dramă, Olanda, 2012. **04:20** Luna de miere Horror, SUA, 2014. **05:45** Tar Dramă, SUA, 2012.

DIVA

06.00 Numai tată să nu fii! (s) **07.00** Haven (s) **08.00** Hercule Poirot (s) **10.00** Neveste disperate (s) **11.00** Ofiţeri începători (s) **12.00** În mintea criminalului (s) **13.00** Haven (s) **14.00** Bibliotecarii (s) **15.00** Hercule Poirot (s) **17.00** Neveste disperate (s) **18.00** Ofiţeri începători (s) **19.00** În mintea criminalului (s) **20.00** Bibliotecarii (s) **21.00** Dragă, am micşorat copiii (com., SUA, 1989) **23.00** Dragă, am mărit copilul! **01.00** Hărţuitorii (s) **02.00** Bibliotecarii (s)

ACASĂ

06.00 Daria, iubirea mea **07.00** Floarea din Caraibe **08.00** Iti ordon sa ma iubesti! **09.00** Teleshopping **09.15** Viata nedreapta **11.15** Teleshopping **11.30** Tinutul razbunarii **14.00** Tanar si nelinistit **15.00** Suflet de gheata **17.00** Iti ordon sa ma iubesti! **18.00** Viaţă nedreaptă **20.00** Ţinutul răzbunării **22.00** Floarea din Caraibe **23.00** Iubiri vinovate **00.00** Daria, iubirea mea **01.00** Doamne de poveste **02.00** Acasa in bucatarie **03.00** Daria, iubirea mea **03.45** Doamne de poveste **04.30** Acasa in bucatarie

PRO CINEMA

07.00 Diferit de ceilalti **09.00** La Maruta **10.30** La bloc **12.30** Numai ingerii au aripi **15.00** Devoratoarea de barbati **16.45** La bloc **18.45** Devoratoarea de barbati În distribuţie: Sarah Chalke, Judy Greer, Philip Winchester, Marla Sokoloff, Noureen DeWulf, Paul Leyden, Gregory Harrison, Garcelle Beauvais**20.30** Arsenalul seducţiei În distribuţie: Jack Scalia, Alyssa Milano, Leo Rossi **22.45** Generaţia X Cu: Nicholas Tse, Stephen Fung, Sam Lee, Grace Yip, Eric Tsang **01.00** Ziua pacalelilor **02.30** Cine A.M.

EUFORIA

06.00 Ceva bun **08.00** Planuri de nunta **09.00** Nu-i usor sa fii mireasa **10.00** Prodanca si Reghe: Aventura americana **12.00** Medici in Santa Monica (SUA 2006) **13.00** Prietenii tai (r) **14.00** Prizoniera dragostei (r) **17.00** Test de fidelitate (s) **18.30** Vorbe dulci (s) **20.00** Prizoniera dragostei **22.30** Dr. House **00.30** Medici in Santa Monica **01.30** Planuri de nunta **02.15** Nu-i usor sa fii mireasa **03.00** Vorbe dulci **04.05** Test de fidelitate (r) **05.10** Ceva bun (r)

ANTENA STARS

06.00 Star Magazine **08.00** Star News **08.30** STAR MATINAL...E PE VAL! (cu Rocsana Marcu si Razvan Botezatu) **12.00** STAR MAGAZINE **14.00** STAR CHEF **16.00** STAR MAGAZINE **16.45** STAR LA MARE FITZA (cu Rocsana Marcu si Razvan Botezatu) **18.30** ALEGE DRAGOSTEA **19.30** STAR NEWS **20.00** STAR PAPARAZZO **20.45** CAPCANA STARURILOR **21.30** STAR SPECIAL (cu Maria Simion) **23.00** Alege Dragostea (s) **00.00** ASISTENTELE (reality show) **01.30** Star Magazine (r) **02.30** Star la mare fitza **04.15** Star Chef

RTL KLUB

07.00 Desene animate **08.35** Ştiri **09.08** În fiecare dimineaţă! **12.45** Astro Show **13.45** Reflector **13.55** Budapesta, zi şi noapte (rel.) **15.05** Un minut şi câştigi! **16.10** Prizonierii dragostei (s) **17.20** Mentalistul (s) **18.25** Focus **19.00** Ştiri **19.55** Un minut şi câştigi! **21.10** Budapesta, zi şi noapte (s) **22.25** Între prieteni (s) **23.00** Ninja asasin (acţiune) **00.55** Ştiri

REDACŢIA NU ÎŞI ASUMĂ RESPONSABILITATEA PENTRU EVENTUALELE SCHIMBĂRI

DIGI FILM

06:00 Regele Scorpion: Razboinicul **07:45** Hitch. **09:40** Blue Jasmine. Dramă. 2013. **11:20** Terenul de baseball. Dramă. 1989. **13:10** Război în familie. Comedie. 1988. **14:40** Muza. Com. 1999. **16:15** Gemenii. Comedie. 1988. **18:00** Triplu X. Acţiune. 2002. **20:00** Doi cuscri de coşmar. Comedie. 2004. **22:00** Reţeaua păianjen. Acţiune. 2001. **23:40** Misionarul misterios. Acţiune. 2008. **01:10** Cealaltă femeie. Dramă. 2006. **02:55** Terenul de baseball. Dramă. 1989.

Complex rezidenţial pe fostul IMAR

Acesta aparţine unei firme cu sediul în Bucureşti: SC Complex Rezidenţial Arcade SRL.

ARAD. 305 de apartamente amenajate în şase blocuri cu patru etaje+etaj retras, 22 de case cu un etaj şi mansardă sau etaj retras şi un centru comercial cu cel mult un etaj. Toate acestea ar urma să prindă viaţă pe terenul fostei fabrici de mobilă din Arad (Calea Aurel Vlaicu nr.14). Zona, în suprafaţă totală de 34.573 metri pătraţi, este amplasată la nord de Calea Aurel Vlaicu, între strada 6 Vânători/Autogara Arad şi strada Roşiori (înspre zona UTA).

Investitorul, SC Complex Rezidenţial Arcade SRL (o firmă cu sediul în Bucureşti, înfiinţată în 2005), a împărţit terenul în trei zone cu funcţiuni distincte.

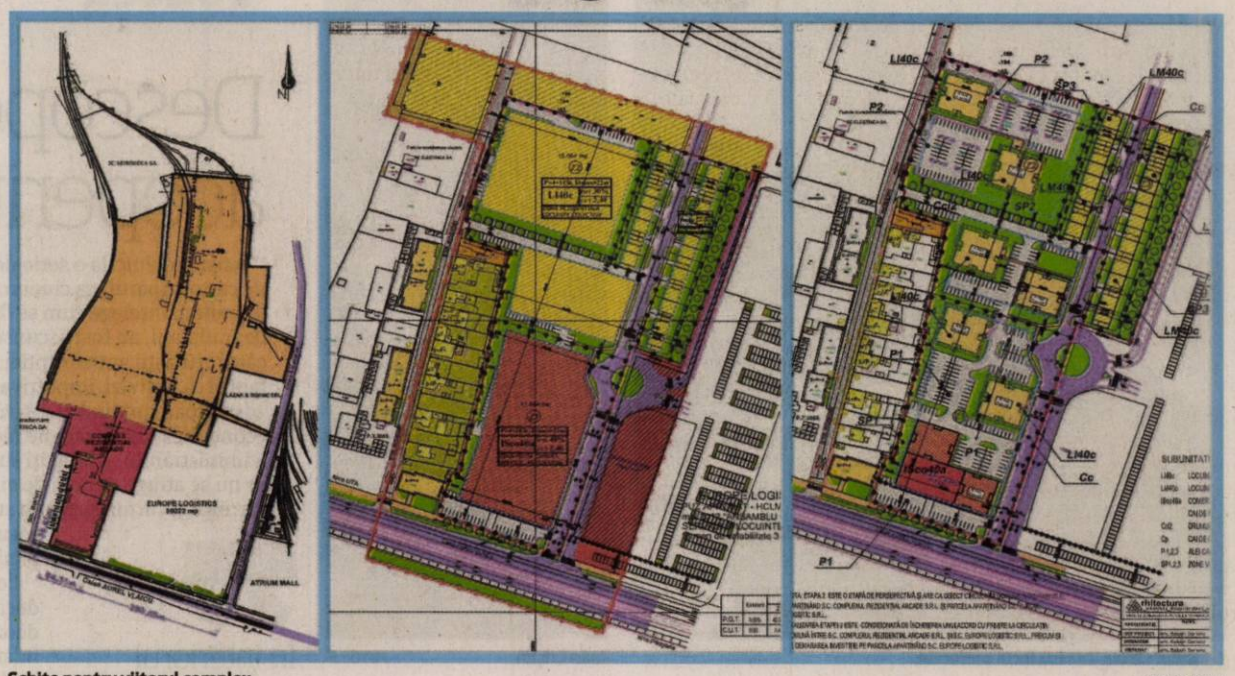

Schiţe pentru viitorul complex FOTO: FAN

Zona 1

Prima zonă are o suprafaţă de 11.944 mp şi ocupă zona frontului stradal la Calea Aurel Vlaicu, pe o adâncime de 140 m. Este o zonă mixtă, cu dotări comerciale şi servicii cu regim de înălţime Parter înalt/P+1, completată de funcţiunea rezidenţială cu regim de înălţime S+P+4+ER. Accesul carosabil la această subzonă va fi asigurat dinspre Calea Aurel Vlaicu, prin intermediul drumului colector propus la limita estică a incintei. Aici se va construi un Centru comercial şi servicii (Parter înalt/P+1), cu locuinţe colective la etajele superioare. Vor fi amenajate 8 apartamente/nivel, în total 149 apartamente.

Pentru accesul la construcţie se vor realiza alei pietonale. În jurul clădirii comerciale vor fi amenajate la sol un număr de 40 parcaje auto, iar în jurul locuinţelor colective vor fi amenajate 140 locuri parcare. Suprafaţa liberă rămasă, având o pondere de minim 15% din suprafaţa subzonei, va fi amenajată ca zonă verde.

Zona 2

Cea de a doua zonă are o suprafaţă de 15.064 mp, ocupă zona nord-vestică a incintei, până la strada Roşiori şi este destinată locuirii colective. Accesul carosabil la această subzonă va fi asigurat atât dinspre Calea Aurel Vlaicu, prin intermediul drumului colector propus la limita estică a incintei, cât şi dinspre strada Roşiori. Între drumul propus şi strada Roşiori se va realiza un drum de 6 metri lăţime, care să asigure legătura între cele două carosabile.

Aici se vor construi locuinţe colective S+P+4E+ER, urmând a fi amenajate 156 apartamente. Pentru accesul la construcţii se vor realiza alei pietonale. În jurul clădirilor vor fi amenajate la sol 230 parcaje auto. Apartamentele de la parter vor avea amenajate curţi proprii. Suprafaţa liberă rămasă, având o pondere de minim 20% din suprafaţa subzonei, va fi amenajată ca zonă verde.

Zona 3

Zona 3 are 7.565 metri pătraţi şi ocupă zona nord-estică a incintei studiate, de o parte şi cealaltă a drumului colector propus şi este destinată locuirii individuale. Accesul carosabil la această subzonă va fi asigurat dinspre Calea Aurel Vlaicu, prin intermediul drumului colector propus la limita estică a incintei. Aici se vor construi locuinţe individuale S+P+1+M/ER. Se vor realiza 22 loturi destinate locuirii în regim izolat sau cuplat (suprafaţă parcelă 245 mp/249 mp) şi înşiruit (suprafaţă parcelă 166 mp). Fiecare lot va avea asigurat minim un loc de parcare sau garaj. Suprafaţa liberă rămasă, având o pondere de minim 20% din suprafaţa subzonei, va fi amenajată ca zonă verde. **JA-D.D.**

La transparenţă

Planul Urbanistic Zonal (PUZ) şi Regulamentul Local de Urbanism (RLU) aferent Complexului rezidenţial şi de servicii de pe terenul fostului IMAR au fost elaborate de SC Pro Arhitectura SRL Arad. Proiectul de hotărâre CLM privind aprobarea celor două documente a fost afişat la transparenţă. Cei interesaţi pot depune în scris recomandări, sugestii şi opinii privind aceste documente. Informaţii suplimentare pot fi solicitate între orele 8.00-18.00, la Serviciul Relaţii cu Publicul, camera 5.

SISTEMUL MEDICAL MedLife

PROSTATITA ACUTA

Interviu cu Dr. Dragoş Botezatu, medic specialist urolog în cadrul clinicii MedLife Genesys Arad

Fac barbatii cistita sau doar femeile?

Este o intrebare pe care o aud frecvent. Raspunsul este simplu: DA. Infectiile urinare sunt cele mai frecvente infectii ce ne pot influenta sanatatea si pot afecta oricare organ component al tractului urinar: rinichi, vezica, prostata, uretra etc. Cistita aste o infectie simpla de tract urinar inferior ce determina o inflamatie a vezicii (din grecescul kystis: basica, vezica + -ita: inflamatie). Cum si barbatii si femeile au vezica urinara ambii pot face cistita, dar din pacate barbatii pot suferii o infectie de tract urinar inferior mult mai neplacuta si anume prostatita acuta sau cronica.

Ce este prostata? Este un organ vecin vezicii urnare, o glanda a aparatului urogenital masculin, mai exact este zona de intersectie intre calea genitala si cea urinara. Apartine doar barbatilor, femeile nu pot avea boli de prostata. Rolul ei este de a produce o parte din lichidul seminal si de a activa spermatozoizii prin alcalinizarea ejaculatului. Drept urmare toti barbatii au prostata, de la nastere pana la sfarsitul vietii. Ea este mai mult cunoscuta pentru problemele pe care le creeaza la varsta a 3-a si anume adenomul de prostata si cancerul de prostata.

Revenind la tema noastra, prostatita acuta este o infectie a prostatei si poate reprezenta o problema grava de sanatate.

Variatii: Pentru o clasificare simpla putem spune ca sunt infectii de tract urinar inferior ce implica uretra, prostata, componente ale tractului genital masculin, vezica urinara si infectii urinare inalte ce implica rinichii (pielonefrite).

Cauze: Cand vorbim de infectii vorbim de microbi, cel mai frecvent este vorba de microbi din flora digestiva (ex. E. Coli) ce pot coloniza si tractul urinar favorizati fiind de factori generali (constipatie, imunodepresie)

Dr. Dragoş Botezatu

sau locali (frig, bai in apa rece etc) sau despre microbi cu transmitere sexuala.

Cai de transmitere: Cum ajung microbii in prostata? Cel mai frecvent pe cale retrograda, adica din mediul exterior patrund pe meatul urinar, urca pe uretra si ajung la prostata. De aici pot progresa mai departe spre vezica – rinichi, sau pe calea genitala spre epididim – testicul. Mai rar are loc insamantarea din mediu intern, adica prin microbi ce intra in sange si se opresc direct in prostata.

Simptomatologie

Cum se manifesta? Este mult mai zgomotos si neplacut decat o banala cistita. Apar fenomene urinare: polachiurie (urinari frecvente de cantitati mici de urina), algurie (durere la urinare: arde, ustura etc), disurie pana la retentie completa de urina (adica urinari dificile cauzate de cresterea in volum a glandei si compresia uretrei, ce poate merge pana la imposibilitatea de a urina), de asemenea apare febra (39-40 grade C), frison, stare generala influentata, dureri musculare etc.

Investigatii radioimagistice si de laborator

In general este bine sa mergeti la un specialist – adica un urolog – pentru un diagnostic corect. Consultul clinic + examenul de urina trebuie asociat si cu o ecografie de tract urinar pentru a exclude sau confirma anumiti factori favorizanti.

Conduita terapeutica

Tratamentul este unul antibiotic, la care se pot asocia antiinflamatoare si alfa-blocanti (medicamente ce usureaza urinarile, frecvent indicate in caz de adenom de prostata). Ce este specific este durata lunga de tratament si anume 2-4 saptamani sau chiar 4-6 saptamani in caz de prostatita cronica bacteriana. De ce dureaza asa mult? Pentru ca prostata este in asa fel organizata incat exista o bariera intre sange si glanda prin care antibioticele trec cu dificultate. Daca nu se respecta tratamentul indicat si durata necesara, atunci sunt rescuri mari de cronicizare si complicatii.

Evolutie – Complicatii

Care sunt complicatiile prostatitei acute? Sunt destul de multe si neplacute, cauzate fie de inflamatia locala ce poate duce la blocarea urinarii sau abces intraprostatic, fie de extinderea infectiei spre tractul urinar superior sau in aparatul genital masculin ducand chiar pana la sepsis (soc infectios al intregului organism).

Adresabilitate catre specialist -In concluzie prostatita acuta este o infectie specific masculina, poate aparea la orice varsta, necesita o evaluare corecta facuta de un specialist (urolog) si succesul terapeutic depinde in mare parte de respectarea tratamentului si recomadarilor primite.

Spitalul MedLife Genesys este singurul spital din Romania, in cadrul careia se efectuaza interventii de enucleere laser a prostatei, pacientilor diagnosticati cu adenom de prostata.

(750221)

Arădenii sunt aşteptaţi la punctele de colectare FOTO: FAN

Primăria adună deşeurile electrice ale arădenilor

Sâmbătă, 3 octombrie, între orele 9.00-16.00, arădenii pot depune deşeurile în containerele amplasate în şase puncte din oraş.

ARAD. Aveţi aparate electrice depăşite şi vreţi să scăpaţi de ele? Acum e momentul! Primăria Arad, în parteneriat cu Asociaţia Română pentru Reciclare RoRec organizează sâmbătă, 3 octombrie, o acţiune de colectare a deşeurilor electrice şi electrocasnice.

Pe bani!

RoRec oferă fiecărui deponent cupoane valorice (tichete cadou) în valoare de 40 lei pentru combine frigorifice, vitrine şi lăzi frigorifice, frigidere sau congelatoare, echipamente întregi şi complete, respectiv cupoane în valoare de 20 lei pentru maşini de spălat rufe şi vase, uscătoare de haine sau aparate de aer condiţionat întregi şi complete.

Pentru orice alt aparat electric scos din uz şi predat, fiecare deponent va fi înscris la o tombolă cu premii oferite de RoRec. Premiile vor fi un cuptor cu microunde, cafetiere, mixere de bucătărie, maşini electrice de găurit.

Puncte de colectare

Deşeurile pot fi depuse, sâmbătă, 3 octombrie, între orele 9.00-16.00, în containerele amplasate în şase puncte de colectare din Arad. Iată care sunt acestea: Cartier Alfa - zona Bisericii, în spatele Carrefour Market; Cartier Micălaca - Piaţa Miorita, str. Abrud în spatele Bl.129; Zona Gării - str.Avrig la Grădiniţa PP15; Cartier Vlaicu - Piaţa Agroindustrială la intrarea în hala; Cartier Aradul Nou - parcare „Lanţul" pe Calea Timişorii; Cartier Grădişte - Aleea Romanţei, la şcoala „Aron Cotruş".

Aparatele electrocasnice de dimensiuni mai mari pot fi preluate de la domiciliu, în mod gratuit, pe bază de programare telefonică la 0800 444 800 (telverde gratuit apelabil 7 zile din 7 între orele 9-17) sau 0751-302123.

JA-D.D.

Toxice

Deşeurile de echipamente electrice şi electronice au un potenţial toxic de 10 ori mai mare decât deşeurile menajere. Datorită potenţialului toxic al acestora, legislaţia europeană şi naţională de mediu interzice debarasarea de deşeurile DEEE alături de deşeurile menajere.

Gheorghe Feieș

Consiliul căruia îi va lua locul prefectul

Ioan Crișan FOTO : JA

Prefectul se face jupân

Conform unei Ordonanţe de urgenţă a Guvernului, prefectul preia atribuţiile primarilor şi consiliilor locale în unele comune şi oraşe.

ARAD. Conform Ordonanței, Prefectul Cosmin Pribac ar urma să îndeplinească rolul Consiliului Local Târnova, care a fost dizolvat ! Adică, în calitate de „consiliu local" ar urma să adopte sau să respingă inițiativele primarului și tot el, ca prefect, să acorde avizul de legalitate ?!

Fiind în concediu, prefectul Aradului, Cosmin Pribac, nu ne-a putut oferi detalii, însă purtătorul său de cuvânt ne-a asigurat că, deîndată ce Ordonanța va fi publicată în Monitorul Oficial, vom primi toate clarificările necesare. Până atunci, primarii pe care i-am chestionat în această problemă au reacționat, la unison, precum ardeleanul care a văzut girafa : „așa ceva nu există !"

Florin Farcaşiu, primar Târnova
„Este unul dintre sutele de abuzuri ale Guvernului Ponta. În opinia mea, se încalcă o mulțime de legi, este o absurditate pe care mi-e greu să o pricep și nu îmi dau seama ce presupune punerea în aplicare. Adică, dacă eu, ca primar, am o inițiativă, dl. Prefect o va adopta sau o va respinge, semnând pentru Consiliul Local Târnova? Pe de altă parte, eu sunt un soldat disciplinat și respect legea. Dacă ordonanța intră în vigoare, voi colabora cu dl. Prefect Cosmin Pribac, sper, la fel de bine ca și până acum" .

Ioan Crişan, primar Vladimirescu
„Suntem țara tuturor imposibilităților posibile. Nu pot să-mi dau seama cum este posibil să dai ordonanțe care se bat cap în cap cu o mulțime de legi, știind bine că, în cele din urmă, vor fi declarate neconstituționale. Știu, în schimb, că nu este prima dată când o Ordonanță dată în interes de partid produce efectele dorite de către Guvern și partidele aflate la putere. În cazul de față, este evident că se dorește preluarea de către Guvern a tuturor comunelor sau orașelor în care, dacă s-ar fi organizat alegeri parțiale, opoziția ar fi avut câștig de cauză, ceea ce, în perspectiva alegerilor de anul viitor, ar fi fost catastrofal pentru PSD, care trebuie să controleze la sânge teritoriul".

Gheorghe Feieş, primar Sebiş
„Pur și simplu aberant. Adică, prefectul, numit de către Guvern, ia locul primarului ales de către comunitate. Prefectul adoptă sau respinge proiecte de Hotărâri de Consiliu Local și tot el dă avizul de legalitate. Noaptea minții, ca să folosesc o expresie extrem de populară și adecvată pentru ce se întâmplă în România, nu de azi, de ieri. Dincolo de interesul electoral vădit al Ordonanței, cred eu, este vorba și despre o lipsă totală de profesionalism. Din păcate, nu ne putem debarasa de meteahna promovării în funcții pe baza carnetului de partid". **JA-S.T.**

COMENTARIU

Simion Todoca

Descoperirea acoperiţilor

Asistăm uluiți la o serie de dezvăluiri despre miliardarii de carton apăruți ca ciupercile după ploaie în România și nu putem înțelege cum se face că tone de dosare, datând de mulți ani, au fost ascunse în dulapuri bine ferecate de către cruciații anticorupției. Suntem absolut siderați de faptul că indivizi împotriva cărora justiția deține dovezi zdrobitoare privind apartenența la organizații de crimă economică organizată ne râd în nas, plimbându-se liberi și administrându-și liniștiți sutele de milioane de euro. De ce nu se atinge nimeni de ei, deși serviciile secrete au furnizat și furnizează non stop date care ar trebui să-i ascundă de ochii lumii în ocne, până la sfârșitul vieții lor ?

> În interiorul serviciilor secrete este o luptă între tabere adverse, precum cea dintre globulele roșii și globulele albe

Logica nu găsește altă explicație decât pe aceea că serviciile îi apără deoarece au fost și sunt în continuare agenți sub acoperire, infiltrați în acele organizații criminale, în scopul destructurării acestora. Marea problemă a serviciilor este că unii dintre „acoperiți" au abandonat misiunea încredințată, preferând să se integreze perfect în rețelele criminale, ba chiar au ajuns să le conducă.

În interiorul serviciilor secrete, câte or fi ele, există o luptă surdă între grupări și indivizi, precum cea între globulele roșii și cele albe. O parte încearcă din răsputeri să elimine putregaiul plecat din curtea lor și emite dovezi peste dovezi despre imensele jafuri din avuția națională, având, totuși, grijă, să ascundă apartenența tâlharilor la servicii. Cealaltă parte își folosește puterea și influența pentru a-i proteja, pentru simplul motiv că sunt în continuare în cîrdășie cu ei, beneficiind de miliarde din „munca" acestora. Prinsă la mijloc, justiția face echilibristică pe sârmă, servind tabăra la putere, parte pentru că, dacă nu se supune, va fi tăvălită cu buldozerul, parte pentru că și în rândurile ei sunt unii sub acoperire, fie globule roșii, fie albe. Sarcina lor este protejarea celorlalți „acoperiți" din tabăra lor, fie bună, fie rea și „îngroparea" celor din tabăra adversă, prin orice mijloace. Inclusiv prin abuz de justiție, prin interpretarea după bunul plac a legii. Ne vom da seama care globule dețin majoritatea în funcție de restituirea sau nerestituirea către stat, către popor, a zecilor de miliarde furate sub acoperire.

simion.todoca@russmedia.ro

Adriana Chirilov : „Cârdăşie" la Zărand

Consilierul municipal acuză blocarea dezvoltării comunei de către „cârdășia" prefectului cu primarul demis.

ARAD. Ca prim-vicepreședinte al Organizației Județene a Femeilor Liberale și coordonator al Organizației PNL Zărand, Adriana Chirilov, a declarat joi, în cadrul unei conferințe de presă, că prefectul a întârziat nepermis de mult demiterea primarului Zărandului, doar pentru că acesta face parte dintr-un partid aflat la guvernare.

„Cu toții am fost martori, zilele trecute, la vestea că primarii comunelor Șimand și Zărand au fost demiși de Prefectură pentru că au fost condamnați definitiv la închisoare cu suspendare. Ei bine, problema nu este că au fost demiși, ci faptul că au fost demiși mult prea târziu, deși în cazul lui Florin Ion Moț decizia definitivă a condamnării a fost dată încă de anul trecut. Inițial, domnul prefect a invocat faptul că nu ar avea bază legală pentru a-i demite pe cei doi primari, dar, în 8 iunie 2015, ÎCCJ a dat o decizie pe care prefectul a pus-o în aplicare abia pe 25 septembrie. Din păcate, de pe urma acestei amânări au de suferit doar oamenii din localitățile ce compun comuna Zărand. Spre exemplu, domnul Moț avea posibilitatea de a atrage în comuna Zărand fonduri europene prin Agenția pentru Finanțarea Investițiilor Rurale (AFIR), prin diferite submăsuri din cadrul programului. Vinerea trecută au fost lansate două măsuri (4.3 și 7.2) de care Zărandul putea beneficia pentru a câștiga fonduri europene, dar, din păcate, primarul proaspăt demis a fost preocupat de alte probleme decât cele care priveau comuna", a declarat Adriana Chirilov. **JA-S.T.**

Adriana Chirilov FOTO: JA

Ion Stan: Aleşii se cred semizei

Preşedintele PNR Arad, Ion Stan, îi acuză pe parlamentari că încearcă „să calce pe grumaz" justiţia.

ARAD. Pentru a se plasa asemeni unor „semizei" deasupra tuturor legilor, parlamentarii tuturor partidelor politice sunt în stare de orice, spune Ion Stan. „ Sunt de acord că Parlamentul este forul suprem legislativ și că nimeni nu are dreptul să-l împiedice să-și exercite atribuțiile, însă în momentul în care parlamentarii fac legi exclusiv în folosul lor, prin încălcarea Constituției, nu mai putem vorbi despre un Parlament, ci despre un grup de interese. Conform unei inițiative legislative, procurorii nu mai pot să facă apel la completul de cinci judecători de la ÎCCJ, pentru a solicita mărirea pedepsei demnitarului, decisă de prima instanță. În schimb, inculpatul poate să facă apel pentru reducerea pedepsei! Nici măcar nu mai contează că inițiativa a aparținut unui deputat PSD și că ar fi depus-o, probabil, cu dedicație pentru Liviu Dragnea, care a primit în primă instanță un an cu suspendare. Apelul procurorilor a fost făcut, însă primul termen de judecată a fost stabilit peste două luni! De ce, nu cumva pentru ca până atunci să intre în vigoare modificarea Codului Penal, iar Dragnea să poată să solicite- și să primească, dacă este cumin- te- achitarea, iar procurorii să rămână cu buza umflată? Chiar dacă deputații au respins, prin vot, inițiativa, aceasta poate fi doar praf în ochii prostimii, pentru că Senatul este Camera decizională în acest caz. Liberalo- pedeliștii vor țipa ca din gură de șarpe că PSD vrea să pună piciorul pe grumazul justiției, iar pe ascuns vor vota „pentru" și își vor freca palmele de bucurie că ei vor fi principalii beneficiari, când DNA va ajunge și la ei, nu doar la cei din arcul guvernamental", spune Ion Stan. **JA-S.T.**

Ion Stan FOTO: JA

Vrea să schimbe Legea cetăţeniei

ARAD. Inițiativa legislativă depusă de către senatorul Constantin Igaș prevede simplificarea procedurilor depunerii cererilor prin mandatar. „Am propus eliminarea motivării în cazul în care se alege depunerea cererii prin mandatar, pentru că astfel intervin alte termene, alte proceduri, care doar îngreunează o etapă preliminară, cea de depunere a unui set de documente. Mandatarul are doar responsabilitatea stabilită expres de un act autentic și nu există motive să nu i se permită petentului să apeleze la această modalitate de depunere din moment ce în cazul în care se constată lipsa unor documente necesare soluționării cererii, la completarea dosarului, petentul poate apela la o persoană împuternicită. Persoanele care doresc să depună cererea de acordare/redobândire a cetățeniei române prin mandatar pot să aleagă această posibilitate doar în cazuri temeinic justificate. Din această formulare decurg o serie de pași birocratici care îngreunează o etapă percepută a fi doar procedurală dar necesară, aceea a depunerii unor documente și care nu trebuie confundată, în nici un caz, cu analiza cererii în sine " declară Igaș. Senatorul mai spune că în anul 2014 s-au depus 19.945 cereri, anul acesta s-au depus 30.442, cu 65% mai mult, mai ales pentru redobândirea cetățeniei". **JA-S.T.**

Traian Igaş FOTO: JA

UNDE MERGEM în Arad

CINEMA

CINEMA CITY ATRIUM

- American Ultra: Agent descoperit, orele15:20, 17:30, 19:40, 21:30
- Black Mass, orele14.00, 16.30, 19.00, 21.30
- BlinKy Bill - Koala cel poznaş, orele 13.40, 15.40, 17: 40, 21.30
- Internul, orele 14:50, 17:20, 20:00, 22:30
- Viziuni, orele 20:30, 21:40
- Sexul, bată-l vina!, orele 13:00, 18:40, 20:50
- Sicario: Asasinul, orele 19:40, 22:10
- Everest -3D, orele 14:10, 16:40, 19:10, 21:40
- Labirintul: Încercările focului, orele 13:30, 16:10, 18:50
- Mune: Gardianul lunii -3D, orele 13:50, 15:50
- Transporter: Moştenirea, orele 17:50, 19:50, 21:50
- Hitman: Agent 47, orele 21:50
- Vacanţă cu peripeţii, orele 18:20, 22:10
- Albinuţa Maya -3D, orele 13:50, 16:40, 19:30
- Misiune: Imposibilă. Naţiunea secretă, ora 18:00
- Marţianul -3D, orele 14:00, 16:00
- Întors pe dos -3D, ora 15:10

CINEMA CITY GALLERIA

- American Ultra: Agent descoperit, orele 19:40, 21:40
- Black Mass, orele14.20, 16.50, 19.20, 22.00
- BlinKy Bill - Koala cel poznaş, orele 13.40, 15.40, 17: 40, 18.40
- Internul, orele 14:50, 17:20, 20:00, 22:30
- Viziuni, orele 20:30, 21:40
- Sexul, bată-l vina!, orele 13:00, 18:40, 20:50
- Sicario: Asasinul, orele 19:40, 22:10
- Everest -3D, orele 13:30, 16:00, 18: 40, 21:10
- Labirintul: Încercările focului, orele 18:50, 21:30
- Mune: Gardianul lunii -3D, orele 14:00, 15:50, 17:50
- Transporter: Moştenirea, orele 17:50, 19:50, 21:50
- Vacanţă cu peripeţii, orele 10:20, 22:20
- Albinuţa Maya -3D, orele 14.10, 16:10
- Misiune: Imposibilă. Naţiunea secretă, ora 18:00
- Marţianul -3D, orele 14:20, 17:10 , 20.00, 22.50
- Întors pe dos -3D, ora 15:10

TEATRE

TEATRUL CLASIC „IOAN SLAVICI"

- **„Ai mei erau super"** în regia lui Cristian Ban- vineri, 2 octombrie, la Studio, orele 19.00
- **„Artă"** – de Yasmina Reza. PREMIERĂ. Regia – Szabo K Istvan; Scenografia – Cosmin Ardeleanu (sâmbătă, 3 octombrie ora 19, în Sala Mare)
- **„Săptămâna luminată"** după Mihail Saulescu – duminică, 4 octombrie, orele 19.00, sala Mare

TEATRUL DE MARIONETE

„Cei trei purceluşi şi lupul" în regia Adelei Moldovan(duminică, 3 octombrie, ora 11.00)

Cei trei purceluşi

Duminică, 4 octombrie, de la ora 11.00 la Teatrul de Marionete se va juca spectacolul „Cei trei purceluşi şi lupul" în regia Adelei Moldovan. Scenografia este semnată de Zoe Eisele Szucs. În distribuţie: Carmen Mărginean, Adina Doba, Oana Iurcu, Cristian Bordaş. FOTO: FAN

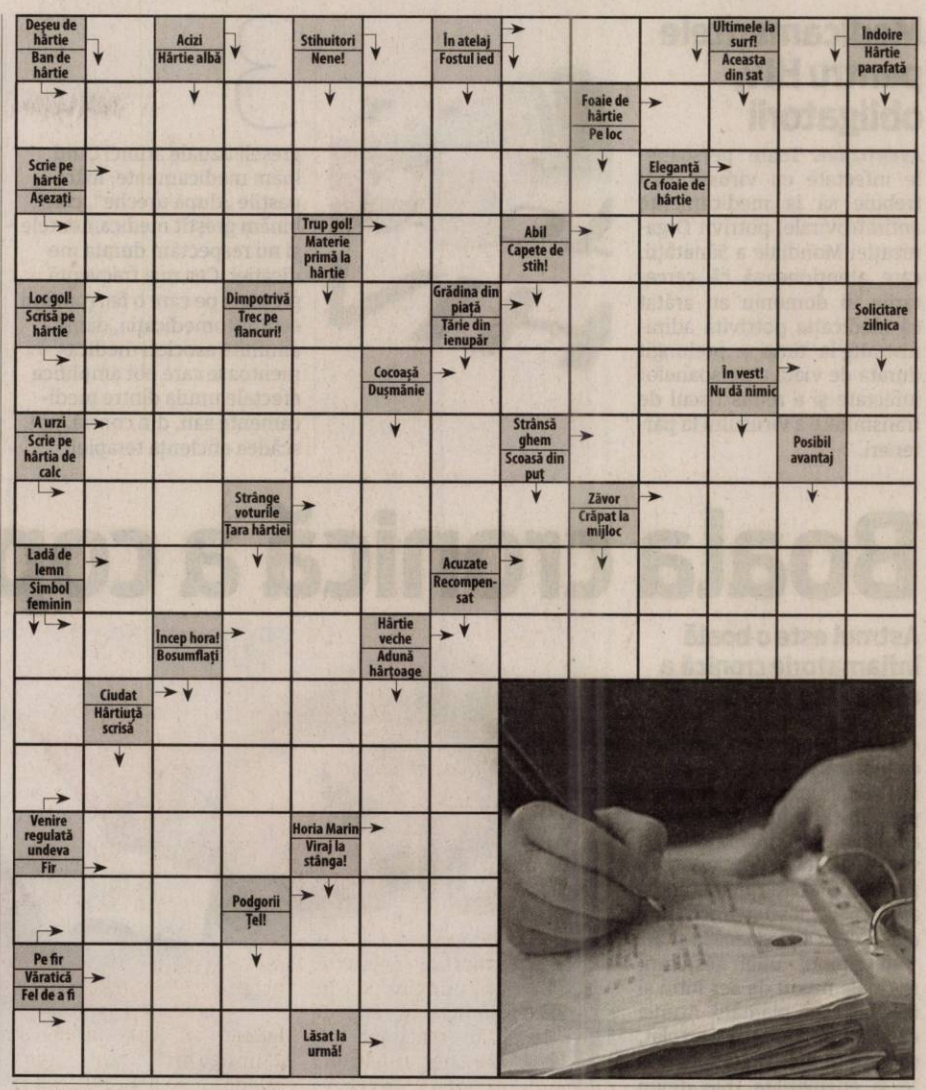

EXPOZIŢII

- **GALERIILE DE ARTĂ „DELTA":**
- **Expoziţia „Simpozionului internaţional de pictură" şi „Simpozionului internaţional de sculptură"** (9-17)
- **SALA CLIO** (str. Horea, nr. 8): **Expoziţie de grup a Asociaţiei „Ion Andreescu": Attila Csillag, Ecaterina Lauko, Ion Cociuba, Ludovic Kisvarday şi Marinel Cetina** (9-17)
- **GALERIA TURN PRIMĂRIE: Expoziţie personală de pictură Maria Furnea - „Rugăciuni"** (9-17)
- **WATERHOUSE** (Calea Bodrogului): **Expoziţie de pictură a artistului plastic arădean Pavel Iurik** (9-17)
- **GALERIILE „TURNUL DE APĂ":** Expoziţia personală de pictură **„Anotimpuri care vin"** a artistului plastic Maria Furnea (9-17)

SOLUŢIA INTEGRAMEI DIN NUMĂRUL PRECEDENT

S ■ R ■ Z ■ TIC ■ T ■ ECHINIDA ■ ADAM ■ OINA ■ ACTINIE ■ PINGUIN ■ RN ■ ND ■ CD ■ CA ■ PO ■ SAU ■ NAUT ■ CHEFAL ■ Z ■ E ■ SOC ■ ESEU ■ JA ■ SH ■ NAN ■ TURME ■ OS ■ RECE ■ IOLE ■ PLECATA ■ GUVID ■ OPAC ■ S ■ STIMATA ■ UE ■ TEL ■ IR ■ MI ■ O ■ IRITAT ■ PESCARI

AZI LA CINEMA CITY

ATRIUM

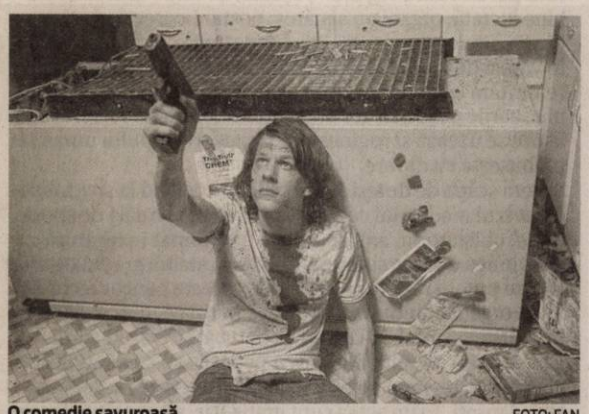

O comedie savuroasă FOTO: FAN

„AMERICAN ULTRA: AGENT DESCOPERIT"

Un drogat - care este, de fapt, un agent guvernamental - este marcat ca pasiv şi destinat exterminării. Însă este prea bine antrenat şi prea bun ca să poată fi ucis. American Ultra: Agent descoperit este o comedie de acţiune ce spune povestea lui Mike (Jesse Eisenberg), un tip aparent ghinionist şi nemotivat, a cărui viaţă cu Phoebe (Kristen Stewart), iubita sa cu care locuieşte, este întoarsă pe dos pe neaşteptate.

AZI LA CINEMA CITY

GALLERIA

Joel Edgerton va juca în film FOTO: FAN

„BLACK"

În 1970, agentul FBI John Connolly reuşeşte să îl convingă pe temutul gangster James „Whitey" Bulger să colaboreze cu biroul federal de investigaţii pentru a elimina un duşman comun: mafia italiană din Boston.

VĂ INVITĂM LA...

Spectacolul „Săptămâna luminată"

Reprezentaţia este programată duminică, ora 19.00, în sala Studio.

ARAD. Spectacolul în regia lui Nicoale -Mihai Brânzeu se va juca, din nou, duminică seara. Pe scena din sala Studio vor urca Carmen Butariu, Mariana Tofan, Marian Parfeni, Răzvan Oroian alături de dansatorii Cosmin Blaga, Dinu Bociort, Andreea Piros, Timea Szendrei, Adrian Dumbra. Coregrafia este semnată de Maura Cosma.

Povestea se construieşte în jurul tânărului Constantin care trage să moară. Este o poveste despre dragostea necondiţionată a unei mame care îşi doreşte ca fiul său să moară în săptămâna de după Paşti, cunoscută ca şi săptămâna luminată. Tradiţia populară spune că cei care mor în această săptămână vor ajunge direct în rai. Drama creşte pe măsură ce se scurg zilele aducătoare de mântuire iar gestul final al mamei, care îşi va sacrifica propria mântuire de dragul fiului, un criminal, va aduce presupusa izbăvire.

Iubitorii de teatru sunt aşteptaţi în seara de duminică la acest spectacol.

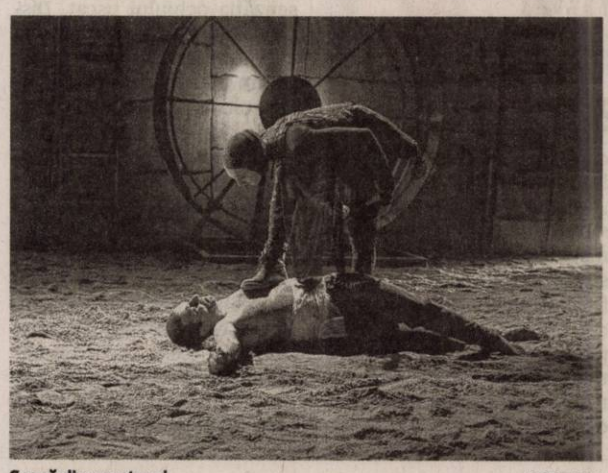

Scenă din spectacol FOTO: FAN

FILME ÎN WEEKEND LA TV

SÂMBĂTĂ

- **Şapte săbii (Prima TV, ora 20.15);**
- **Hai să fim poliţişti (HBO, ora 20.00);**
- **Tatăl miresei (DIVA, ora 21.20);**
- **Armata celor 12 maimute(TV 1000, ora 21.30);**
- **7 zile în iad (HBO Comedy , ora 21.30);**
- **Aferim (HBO, ora 21.45)**
- **Stella (AMC, ora 23: 30);**
- **Leii mor pentru miei (FILM Cafe, ora 23.30);**
- **Looper asasin în viitor (PRO TV , ora 22.30);**
- **Îndrăgostiţii mor ultimii (Pro Cinema, ora 22.45);**
- **Cu cărţile pe masă (Digi Film, ora 23.10);**
- **Dragoste şi porumbei (TVR 2, ora 22.50);**
- **Trecutul se răzbună (Prima TV, ora 23.00)**

DUMINICĂ

- **Yellowbeard (AMC, orele 19.00);**
- **Revenirea la viaţă (Cinemax 2, orele 19.00);**
- **Croazieră cu peripeţii (Film cafe, orele19.50);**
- **Străinul (TV1000, ora 20.00);**
- **Furios şi iute (ANTENA 1, ora 20.00);**
- **Vacanţa cea mare (TVR2, ora 20.30);**
- **Un ghem de minciuni (TCM, ora 22.00);**
- **Luptând cu focul (Antena 1, ora 22.00);**
- **Burebista (Prima TV, ora 23.40);**
- **Fata cu un dragon tatuat (PRO TV, ora 22.30);**
- **Patru nunţi şi o înmormântare (FILM CAFE, ora 23.25);**
- **Spion din greşeală (Paramount, ora 22.40);**
- **Zborul (DIGI FILM, ora 22.25)**

CĂRŢI NOI ÎN LIBRĂRII

„DEMONUL AMIEZII" DE ANDREW SOLOMON

Volum finalist la Premiul Pulitzer, câştigător al National Book Awards şi inclus în lista The Times a celor mai bune o sută de cărţi ale deceniului. Demonul amiezii explorează, cu imagini grăitoare şi până în străfunduri, fenomenul melancoliei şi al spaimei.

„FATA DE LA MARGINEA VIEŢII" DE MIRCEA CĂRTĂRESCU

O carte despre care autorul spune: „Am lăsat doar să intre texte de o lungime rezonabilă, pe care m-am amuzat să le aşez într-o ordine oarecare, dar altfel le-am lăsat să colaboreze, să se alieze, să se înfrunte, să se submineze-ntre ele ca orice grup de necunoscuţi adunat între zidurile unei odăi."

Medicamentele pentru HIV, obligatorii

AVERTIZARE. Toate persoanele infectate cu virusul HIV trebuie să ia medicamente antiretrovirale, potrivit Organizației Mondiale a Sănătății, care atenționează că cercetările în domeniu au arătat că medicația potrivită administrată la timp a prelungit durata de viață a persoanelor infectate și a redus riscul de transmitere a virusului la parteneri.

3

greșeli uzuale atunci când luăm medicamente: luăm pastile „după ureche", combinăm greștit medicamentele și nu respectăm durata medicației. Cea mai frecventă greșeală pe care o fac românii este automedicația, dar și anumite asocieri medicamentoase care pot amplifica efectele unuia dintre medicamente sau, din contră, pot scădea eficiența terapiei.

Atacă femeile tinere

ATENȚIONARE. Din ce în ce mai multe femei tinere sunt victime ale bolilor de inimă. Alarmant este și faptul că riscurile sunt adesea subestimate în cazul femeilor. Ba chiar uneori infarctul trece neobservat, pe motiv că ar fi un simplu „atac de panică". Simptomele sunt ușor de confundat la femei, comparativ cu bărbații, unde durerea puternică în piept este semnul tipic de infarct. „Infarctul de miocard la femei sub 50 ani s-a triplat în ultimii 15 ani", declara prof. Claire Mounier, președintele Federației Franceze de Cardiologie, citată de 20minutes.fr. Datele publicate de Federația Franceză de Cardiologie (FFC) sunt considerate alarmante: în Europa, bolile cardiovasculare sunt responsabile de 42% dintre decese la femei, comparativ cu 27% cauzate de cancer. Infarctul de cord este prima cauza de deces în rândul femeilor, cu o rată de 18%, urmat de accident vascular cerebral, cu 14%, apoi celelalte patologii vasculare.

Boala cronică a copilăriei

Astmul este o boală inflamatorie cronică a căilor respiratorii.

ANALIZĂ. Simptomele astmatice variază pe parcursul aceleiași zile, în cadrul săptămânii, precum și pe întreg parcursul anului, de la o lună la alta. Ele sunt mai grave noaptea și în primele ore ale dimineții. De asemenea, gravitatea astmului diferă de la o persoană la alta.

În timpul unei respirații normale fluxul de aer intră și iese liber din plămâni. Atunci când astmul nu este controlat, căile respiratorii sunt inflamate și edematiate. Ele devin foarte sensibile la schimbările din mediul înconjurător și poate apărea criza astmatică.

Câți sunt afectați de astm?

Astmul reprezintă astăzi o problemă de sănătate publică, fiind frecvent subdiagnosticat și subtratat, cu prevalență în creștere mai ales la copii și adolescenți, cu o creștere îngrijorătoare a formelor severe. Astmul afectează oameni de toate vârstele, dar cel mai adesea începe în copilărie. Astăzi este cea mai importantă boală cronică a copilului. Potrivit raportului Global Burden of Asthma (2004) aproximativ 300 milioane de oameni au astm în acest moment. Incidența este variabilă cu regiunea geografică și cu vârsta.

Pentru Europa rata prevalenței este de 10% la copii și de 5% pentru adulți. In Statele Unite peste 22 milioane de oameni sunt cunoscuți ca având astm, dintre care aproape 6 milioane sunt copii.

Simptomele astmului

Simptomele episodului de astm: tuse, lipsă de aer, respirație șuierătoare, apăsare în piept.

SFATURILE LUI RELI

Aurelia Gabor

Afecțiunile obișnuite pot fi prevenite prin sport

Mereu auzim în jurul nostru că cineva se plânge de dureri de spate. Cauzele pot fi de la răceli banale, poziții incorecte în timpul lucrului, încălțămintea nepotrivită, surplusul de greutate, deficiențe ale coloanei vertebrale sau ale membrelor inferioare, până la afecțiuni mult mai grave. Trebuiesc luate măsuri imediat ce apare durerea la nivelul coloanei vertebrale pentru a se determina de către medicul specialist cauza suferinței. Tot el va stabili tratamentul corect în funcție de diagnostic și va recomanda efectuarea de exerciții fizice de recuperare.

Referindu-ne la afecțiunile obișnuite care nu necesită tratament chirurgical și medical de lungă durată, putem spune că ele pot fi prevenite în mare parte. Măsurile stau la îndemâna noastră, avem nevoie doar de voință, de adaptare a programului în funcție de vârstă, afecțiune, pregătire fizică. Și spatele are vârsta lui și, dacă nu știm să-l protejăm ne dă oarece bătăi de cap de-a lungul vieții. Purtăm „în spate" greșelile trecutului: lipsa de mișcare în copilărie și adolescență, poziția greșită la locul de muncă și la ridicarea și transportul de greutăți, alimentația nesănătoasă care duce la acumularea de kilograme. Și nu în ultimul rând, îmbătrânirea prematură a organismului ce are drept cauză principală inactivitatea fizică. Știm cu toții că „lipsa funcției atrofiază organul", așadar, de unde musculatură bine lucrată, organism sănătos, postură corectă, dacă nu facem nimic pentru asta. Ba dimpotrivă, cu cât înaintăm în vârstă devenim mai comozi și mai greu de urnit. Dacă renunțăm la un program de exerciții zilnice, renunțăm la plimbările pe jos, în aer liber, musculatura slăbește, articulațiile se uzează și ruginesc iar piramida corpului uman se prăbușește cu durere.

> Cu cât înaintăm în vârstă devenim mai comozi și mai greu de urnit.

Putem scăpa de dureri și disconfort, apelând la specialiști. Cu avizul medicului curant, vom merge la o sala de sport unde, obligatoriu, antrenorul va fi informat în legătură cu afecțiunea de care suferim. Acesta va stabili gradul de efort la care putem rezista și exercițiile corecte pentru recuperarea organismului. Veți spune că pensia e mică și durerea mare. Știu și înțeleg. Dar nu vă dați bătuți, faceți zilnic câteva exerciții, plimbați-vă cu nepoții sau cu animalul de companie, mergeți cu bicicleta (dacă aveți pe unde), înotați, dansați, toate astea sunt gratis dar, vă vor ajuta foarte mult la sănătate.

redactia.jurnalaradean@russmedia.ro

Terapie cu mere

CURIOZITĂȚI. Fiecare soi de mere are propriile proprietăți terapeutice. Spre exemplu, merele Ionatane, sunt bogate în vitamina C, iar cele „roșu delicios" sunt bune pentru inimă. Pulpa este albă, cremoasă și suculentă, de aceea este recomandat să fie consumat crud. Merele roșii conțin în coajă licopenul, o substanță care, în anumite cantități, reduce riscul de inflamare a miocardului. Cele „Galben delicios" stimulează sistemul imunitar. De asemenea, pentru echilibrarea sistemului limfatic sunt preferate fructele și legumele de culoare galbenă. Merele cu pigment galben conțin carotenoizi, care combat colesterolul rău și previn bolile cardiovasculare.

Alacrimia sau Sindromul ochiului uscat

SIMPTOME. Mulți oameni suferă de sindromul ochiului uscat. Această problemă este mai frecventă la persoanele mai înaintate în vârstă, dar și persoanele tinere pot avea senzația ochiului uscat. Disconfortul este asociat adesea cu anumite activități, ca statul în fața ecranului calculatorului sau cititul. Poate fi însă și un efect al unor boli generale (artrita reumatoida, lupus, sindrom Sjogren), sau un efect secundar al utilizării unor medicamente etc. Majoritatea resimt nu numai senzația ochiului uscat, dar și oboseală, iritație sau durere. Cauza este absența peliculei lacrimale (ceea ce în termeni obișnuiți numim lacrimi sau lichid lacrimal), care face imposibilă menținerea umidității la nivelul globului ocular. Aceasta determină apariția unor leziuni minore, a iritațiilor și a senzației de corp străin.

Alacrimia nu se poate vindeca, însă există mari șanse de ameliorare a simptomelor.

Protecția împotriva astmului stă în scutec

STUDIU. Nou-născuții pot fi protejați împotriva contractării astmului în decursul vieții, dacă flora intestinală dobândește anumite tipuri de bacterii în primele trei luni de la naștere, au stabilit cercetătorii deschizând astfel calea tratamentului preventiv împotriva acestei alergii respiratorii cronice care se manifestă tot mai mult, informează agenția France Presse.

Incidență crescută

Incidența astmului a crescut de patru ori ca număr de cazuri din anii 1950 și afectează până la 20% dintre copiii din țările occidentale, au precizat oamenii de știință canadieni într-un studiu publicat în revista medicală „Science Translational Medicine".

„Acest studiu arată că patru tipuri de bacterii intestinale joacă un rol în prevenirea astmului, dar numai foarte devreme în viață, în momentul formării sistemului imunitar al nou-născutului", spune Brett Finlay, profesor de microbiologie la Universitatea din Columbia Britanică din Canada și unul dintre principalii autori ai studiului.

Aceasta descoperire deschide calea spre dezvoltarea de tratamente preventive cu probiotice care îi pot proteja pe nou-născuți împotriva astmului, spun cercetătorii. De asemenea, descoperirea ar putea ajuta la proiectarea de teste pentru a anticipa care dintre copiii mici sunt cei mai susceptibili să sufere de astm, menționează AFP.

În cadrul acestei cercetări, oamenii de știință au analizat materii fecale prelevate de la 319 copii.

Berea, bună pentru oase

INDICIU. După ce au chestionat mai mult de 1000 de femei trecute de 40 ani, în legătură cu stilul lor de viață, și le-au facut radiografii ale mâinilor, cercetătorii au observat ca cele care au băut bere până la această vârstă aveau densitatea osoasă mai mare.

Care este legătura între „sucul de hamei" și osteoporoza? Potrivit Daily Telegraph, berea conține cantități mari de siliciu, substanța ce încetinește procesul de pierdere a densității osoase prin care oasele devin fragile și se fracturează ușor. Mai mult decât atât, siliciul se pare că ajută și la regenerarea țesutului osos.

În plus, pe lângă siliciu, berea mai conține fitoestrogeni, hormoni de natura vegetală care imită efectele benefice ale estrogenului și ajută la menținerea oaselor sănătoase și puternice.

Ungaria are aproape 8.600 migranţi minori

BUDAPESTA. În Ungaria au sosit în acest an 8.600 migranți minori neînsoțiți, iar numărul lor crește zilnic cu 15-20, a declarat, joi, secretarul de stat pentru afaceri sociale, Karoly Czibere, transmite MTI. Ca răspuns la numărul în creștere de migranți minori neînsoțiți, guvernul ungar a accelerat din luna august procedurile vizând protecția lor, scurtând termenele și suplimentând personalul necesar, a precizat oficialul. Totodată, guvernul a cheltuit 116 milioane forinți (371.000 euro) pentru a suplimenta numărul de locuri disponibile, de la 34 la 130, în centrul de primire din localitatea Fot, de lângă Budapesta. Potrivit lui Karoly Czibere, este probabil ca minorii nou-sosiți să rămână în Ungaria, dar acest lucru este încă dificil de estimat. Până acum, 90% dintre minorii neînsoțiți ajunși în Ungaria au fost băieți de 16-17 ani, care au părăsit țara după o scurtă perioadă. Spre deosebire de situația anterioară, majoritatea minorilor plasați acum în centrul de la Fot sunt fete sub 16 ani, a precizat secretarul de stat. Conform acestuia, guvernul este pregătit să-și pună la dispoziție casa de vacanță de la Balatonoszod pentru a găzdui copii ajunși fără familii în Ungaria.

SURSA: AGERPRES

Zilnic ajung aproape 20 minori neînsoțiți FOTO: EPA

Card de sănătate pentru copiii între 0-18 ani

BUCUREŞTI. Cardul de sănătate ar putea fi extins și pentru copiii cu vârsta între 0 și 18 ani, iar acesta ar putea fi emis cel mai probabil din 2016, a declarat ministrul Sănătății, Nicolae Bănicioiu.

„Vreau să extindem varianta de card, varianta informatică, și pentru categoria 0-18 ani. Ne gândim să facem lucrul acesta de anul viitor, probabil, dau orientativ lunile martie-aprilie, când ar putea intra în vigoare", a spus Nicolae Bănicioiu.

Ministrul Sănătății a precizat că urmează să se stabilească în ce mod va fi implementată această măsură.

Potrivit prevederilor legale în vigoare, copiii cu vârsta până în 18 ani beneficiază de servicii medicale fără card de sănătate. În cazul copiilor, serviciile medicale sunt acordate indiferent dacă părinții sau tutorii legali, ori sunt sau nu asigurați.

Serviciile medicale sunt acordate, începând din 1 septembrie, doar cu cardul de sănătate. Dacă pacientul nu este asigurat sau are card emis, dar nu îl prezintă furnizorului, acesta va putea primi doar servicii medicale de urgență.

SURSA: MEDIAFAX

Acord între Kiev şi separatiştii proruşi

KIEV. Punerea în aplicare a acestui acord este prevăzută în termen de 41 zile.

Ucraina și separatiștii proruși au anunțat, miercuri, un acord cu privire la retragerea armamentului de calibru de sub 100 milimetri la 15 kilometri de o parte și de alta a liniei frontului, în estul rebel, relatează AFP în pagina electronică. Această inițiativă, aprobată după trei luni de negocieri, a fost anunțată cu doar 48 ore înaintea unui summit prevăzut vineri la Paris între liderii ucrainean, rus, francez și german, menit să avanseze procesul de pace în Ucraina. Șeful diplomației germane Frank-Walter Steinmeier a salutat acest anunț, insistând asupra implementării acordurilor de pace în estul Ucrainei, semnate în februarie, la Minsk, în urma unei medieri franco-germane. Acordurile, cunoscute și sub numele de Minsk 2, prevedeau doar retragerea armamentului de calibru de peste 100 milimetri, însă această clauză a fost încălcată în mod repetat și s-a soldat cu moartea a peste 1.000 persoane, denunță observatori internaționali. Acordul cu privire la retragerea armamentului cu calibrul sub 100 milimetri a fost semnat marți seara, la Minsk, de emisarii ucrainean, rus și OSCE din cadrul Grupului de contact pentru estul Ucrainei, a anunțat, miercuri, Daria Olifer, o purtătoare de cuvânt a emisarului ucrainean Leonid Kucima.

SURSA: MEDIAFAX

Negocieri militare urgente

Kerry şi Lavrov au anunţat că au elaborat propuneri de relansare a procesului de pace politic sirian.

NEW YORK, ONU. Moscova și Washingtonul au convenit să poarte discuții militare, după intrarea dramatică a Moscovei în războiul din Siria, au anunțat, miercuri, John Kerry și Serghei Lavrov la ONU, adăugând că au elaborat propuneri de relansare a procesului politic de pace sirian, relatează AFP online.

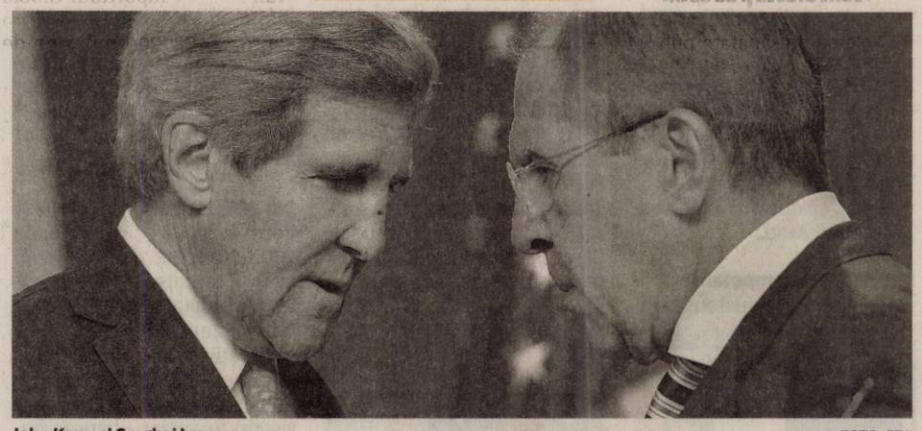

John Kerry şi Serghei Lavrov FOTO: EPA

Americanii sunt alarmaţi

Oficiali americani de rang s-au declarat alarmați după ce avioane ruse de război s-au angajat militar - pentru prima dată în afara fostei Uniuni Sovietice - de la ocuparea Afganistanului în 1979.

Americanii i-au acuzat pe ruși că au bombardat facțiuni rebele care luptă împotriva regimului președintelui sirian Bashar al-Assad, sub acoperirea unui pretins asalt asupra grupării Statul Islamic (SI).

Însă, în urma unor declarații dure la Washington și la ONU, secretarul de Stat John Kerry și ministrul rus de Externe Serghei Lavrov au minimalizat disputa. Ei au apărut împreună, în marja Adunării Generale a ONU, la New York și au anunțat că vor purta negocieri pentru a evita incidente sau accidente în Siria între forțele ruse și americane.

„Am convenit asupra urgenței, cât mai curând posibil - poate chiar mâine (joi), dar cât mai curând posibil - de a purta discuții între militari în vederea evitării unor incidente sau accidente armate", a declarat miercuri Kerry.

Însă acest acord îngust în vederea căutării unui mecanism pentru evitarea unor confruntări accidentale între forțele ruse și americane ar putea să nu mascheze disensiunile adânci pe care le-au scos la iveală acțiunile Moscovei. Atât Moscova, cât și Damascul au prezentat operațiunea ca vizând militanți din cadrul Statului Iislamic (SI), afirmații respinse de către oficiali americani. Ministerul rus al Apărării a anunțat că a efectuat 20 raiduri și a vizat opt ținte SI.

SURSA: MEDIAFAX

Organizaţia Naţiunilor Unite are 193 de state membre FOTO: EPA

Se abţin de la exercitarea dreptului de veto

NEW YORK. În jur de 75 de state au semnat până acum inițiativa Parisului ca membrii permanenți ai Consiliului de Securitate al ONU, printre care se numără și Franța, să se abțină de la exercitarea dreptului de veto în cazul atrocităților în masă și al genocidelor, transmite, joi, Reuters.

Statele semnatare sunt din Europa, Africa, America Latină și Asia, iar oficialii francezi se așteaptă ca numărul lor să crească.

„Sperăm că vor exista mai multe angajamente care să garanteze că situații precum cea din Siria, unde se petrec atrocități în masă și Consiliul de Securitate al ONU este paralizat de un veto, să dispară", a afirmat ministrul de externe francez, Laurent Fabius, într-o declarație pentru presă. Potrivit lui Fabius, Franța și-a luat deja angajamentul de a nu recurge la dreptul de veto în cazul atrocităților în masă și al potențialelor genocide, și speră că și alte state îi vor urma exemplul. Niciunul din ceilalți patru membri ai Consiliului – SUA, Rusia, Marea Britanie și China – nu a semnat până acum declarația redactată de Franța.

„Considerăm că Consiliul de Securitate nu ar trebui împiedicat prin folosirea dreptului de veto de la a acționa în scopul de a preveni sau de a pune capăt situațiilor care implică atrocități în masă", se arată în textul menționat. „Subliniem că (dreptul de) veto nu este un privilegiu, ci o responsabilitate internațională", se mai spune în declarație.

SURSA: MEDIAFAX

Cer un supliment la bugetul Uniunii Europene

BRUXELLES. Statele Uniunii Europene (UE) este necesar să asigure fonduri suplimentare în valoare de 330,7 milioane la bugetul Uniunii, pentru ca să se acționeze așa cum s-a promis în gestionarea crizei migrației, a anunțat, miercuri, Comisia Europeană (CE), relatează DPA în pagina electronică.

Europa se confruntă cu cel mai semnificativ aflux de imigranți și azilanți de la sfârșitul celui de-al Doilea Război Mondial, care exercită presiuni asupra resurselor naționale. Uniunea Europeană s-a angajat la un număr de acțiuni în vederea gestionării acestui aflux și ajutorarea celor mai afectate state membre. Comisia Europeană a propus, miercuri, amendarea bugetului, în vederea finanțării acestor măsuri. Însă contribuțiile naționale la bugetul UE sunt, adesea, o sursă de conflicte între Bruxelles și statele membre.

„Vom continua să acționăm puternic pentru a oferi soluții europene comune", a declarat președintele CE Jean-Claude Juncker, citat într-un comunicat.

În baza propunerilor CE, statele UE urmează să angajeze în total 330,7 milioane euro anul acesta, dar să efectueze plățile anul viitor.

SURSA: MEDIAFAX

Traduc în arabă secţiuni ale Constituţiei germane

BERLIN. Partidul Social-Democrat german propune traducerea în limba arabă a unor secțiuni importante ale Constituției Germaniei, pentru a fi distribuite zecilor de mii de extracomunitari din Orientul Mijlociu și din Africa ajunși pe teritoriul german. Obiectivul inițiativei este prezentarea valorilor germane sirienilor care fug de războiul civil din țara lor, explică Partidul Social-Democrat, membru al coaliției. „Intenționăm să le oferim pliante refugiaților din centrele de cazare", a declarat Thomas Oppermann, liderul grupului social-democrat din Bundestag. Traducerea în limba arabă și distribuirea primelor 20 articole ale Constituției au rolul de a le prezenta imigranților valori precum libertatea de exprimare, egalitatea de drepturi și libertatea religioasă, subliniază Oppermann.

SURSA: MEDIAFAX

Thomas Oppermann FOTO: EPA

aradjob.ro

ARAD ONLINE www.aradon.ro

A furat de pe rafturi FOTO: FAN

Furt dintr-un magazin din Piaţa Arenei

ARAD. Un bărbat în vârstă de 38 ani din județul Hunedoara a fost prins în flagrant în timp ce sustrăgea produse alimentare dintr-un supermarket situat în Piața Arenei. Hunedoreanul este cercetat de polițiștii Biroului de Ordine Publică din cadrul IPJ Arad pentru comiterea infracțiunii de furt. Prejudiciul cauzat de bărbat a fost recuperat, potrivit reprezentanților Inspectoratului de Poliție Județean Arad. **JA-I.C.**

24

de permise auto și 12 certificate de înmatriculare au fost reținute de polițiștii rutieri în urma acțiunilor din trafic. Pentru neregulile constatate agenții de circulație au aplicat 273 sancțiuni în valoare de 94.000 lei. Dintre acestea, 102 au fost date pentru depășirea vitezei legale de deplasare, iar 171 pentru nefolosirea centurii de siguranță și neacordare de prioritate.

Trei şoferi cu abateri la regimul circulaţiei

ARAD. Polițiștii rutieri au depistat în trafic, în urma controalelor efectuate, mai multe persoane care au săvârșit infracțiuni la regimul circulației rutiere. Astfel, au fost depistați în trafic: un bărbat de 67 ani care conducea pe DN 79, pe raza localității Zimandu Nou, un autoturism a cărui autorizație de circulație era expirată din 15 septembrie; un bărbat de 41 ani care se afla la volanul unei mașini fără a deține permis de conducere pentru nicio categorie de vehicule; un tânăr de 25 ani care conducea pe DN 7, pe raza localității Săvârșin, un autoturism având numerele de înmatriculare provizorii emise de autoritățile germane cu valabilitate doar pe teritoriul acestui stat. „Pe numele celor în cauză au fost întocmite dosare de cercetare penală", au declarat reprezentanții IPJ Arad. **JA-I.C.**

Opriţi de Poliţie FOTO: JA

Tribunalele nu vor să-l judece pe Tender

Nici Tribunalul Arad şi nici Tribunalul Timiş nu vor să judece cazul Tender, cel în care omul de afaceri a înaintat o contestaţie la executarea pedepsei sale.

ARAD. Omul de afaceri a fost condamnat de Tribunalul București la 12 ani și 7 luni de închisoare pentru evaziune fiscală. Inițial, Ovidiu Tender a depus contestație la executare la Tribunalul Timiș. Acesta, în 26 august, și-a declinat competența: „Admite excepția de necompetență teritorială a Tribunalului Timiș. Declină competența de soluționare a contestației la executare formulată de contestatorul Tender Ovidiu Lucian, încarcerat în Penitenciarul Arad, referitor la pedeapsa închisorii aplicată prin sentința penală nr.2858 din 16.12.2014, pronunțată de Tribunalul București Secția I Penală, în dosar nr. 2876/3/2006, în favoarea Tribunalului Arad. Definitivă". Așa că dosarul a ajuns la Tribunalul Arad.

Şi-a declinat competenţa

Joi, 1 octombrie, instanța arădeană a decis să-și decline competența de soluționare a contestației contra executării sentinței pronunțată de Tribunalul București în favoarea Tribunalului Timiș. „Constată conflictul negativ de competență între Tribunalul Timiș și Tribunalul Arad și în baza art. 51 alin.2 Cod procedură penală sesizează Curtea de Apel Timișoara, cu soluționarea conflictului negativ de competență", se arată în soluția Tribunalului Arad. Acest lucru înseamnă că urmează ca judecătorii Curții de Apel Timișoara să soluționeze conflictul și să repartizeze Tribunalului Arad sau Timiș cauza. În acest dosar a mai fost condamnat și Marian Iancu care a primit o pedeapsă de 14 ani de închisoare. Tender și Iancu au fost acuzați că au preluat ilegal controlul companiei Carom SA Onești și au prejudiciat-o cu 1.400 miliarde lei vechi, sumă stabilită la nivelul anului 2003. Înainte de 1990, Carom SA a făcut parte din Platforma Petrochimică Onești. Cei doi oameni de afaceri sunt acuzați că au drenat resursele Carom prin intermediul unui circuit financiar complex. **JA-I.C.**

Ovidiu Tender FOTO: FAN

Descinderi la o firmă din Arad

La Arad a avut loc o singură percheziţie – la sediul social al unei societăţi comerciale – prejudiciul cauzat de societate ridicându-se la peste un milion de euro.

Au descins la sediul social al unei firme din Arad FOTO: FAN

ARAD. Polițiștii din Mehedinți, sub coordonarea Direcției de Investigare a Criminalității Economice, au efectuat 25 percheziții în patru județe, la persoane care sunt bănuite că ar fi cauzat un prejudiciu de peste 10.000.000 euro, prin evaziune fiscală și spălare de bani. 20 de persoane au fost conduse la audieri, potrivit IGPR.

Printre cei care au fost aduși la audieri la IPJ Mehedinți se află și omul de afaceri timișorean Georgică Cornu. 25 de perchezitii domiciliare au avut joi dimineața pe raza județelor Arad, Timiș, Mehedinți și Caraș-Severin, la persoane bănuite de evaziune fiscală și la sediile sociale ale societăților administrate de aceștia.

Din 2008 în 2014

Potrivit IGPR „în perioada 2008-2014, 32 de persoane, având calitate de reprezentanți legali (asociați, administratori, împuterniciți) ai 35 de societăți comerciale, ar fi pus la punct un circuit infracțional evazionist, bazat pe un sistem financiar - bancar fraudulos, în care ar fi fost implicate firmele controlate de ei în mod direct sau prin persoane interpuse. Aceștia ar fi înregistrat, în contabilitatea firmelor, mai multe facturi fiscale emise în baza unor operațiuni comerciale fictive (reprezentând cheltuieli cu achiziția de materiale de construcții, piese și componente auto, etc.) în valoare de peste 45.000.000 euro, pentru care ar fi dedus ilegal taxa pe valoare adăugată și ar fi diminuat artificial impozitul pe profit". Prejudiciul cauzat bugetului de stat este de peste 10.000.000 euro.

Cum au ascuns banii

Ulterior - precizează IGPR - prin efectuarea mai multor operațiuni/tranzacții financiare, constând în depuneri succesive de valori monetare, urmate de retrageri imediate sau de „rularea" acestor valori prin conturile bancare ale societăților implicate, ar fi fost disimulată adevărata natură a provenienței banilor, cunoscând că provin din săvârșirea de infracțiuni de evaziune fiscală. Acțiunea s-a desfășurat în cadrul a două dosare penale aflate în instrumentarea Serviciului de Investigare a Criminalității Economice din cadrul Inspectoratului de Poliție Județean Mehedinți, sub supravegherea Parchetului de pe lângă Tribunalul Mehedinți.

Activitățile au beneficiat de sprijinul de specialitate al SRI. **JA-I.C.**

Vizaţi

În acest caz sunt vizați și directorul Direcției Generale pentru Asistență Socială și Protecția Copilului (DGASPC) Mehedinți, Valentin Popescu, dar și tatăl său, fostul șef al PSD Orșova, Constantin Popescu, anchetatorii făcând percheziții atât la locuințele celor doi din Orșova și Drobeta Turnu Severin, cât și la sediul societății Floricola din Orșova. Valentin Popescu este directorul Direcției Generale pentru Protecția Copilului Mehedinți din anul 2012.

Hackerul „Guccifer" are pagina lui pe Wikipedia

ARAD. „Guccifer" sau „Micul fum", hackerul arădean condamnat la șapte ani de închisoare pentru că a accesat ilegal adresele de email ale unor persoane publice, publicând printre altele și corespondența prin e-mail între fostul secretar de stat american Colin Powell și europarlamentarul PSD, Corina Crețu, are propria pagină de wikipedia. Pe pagina sa de Wikipedia scrie: „Guccifer (pe numele real Marcel Lazăr Lehel) este un hacker român. A fost condamnat, în 2012, la o pedeapsă de trei ani de închisoare cu suspendare de către Judecătoria Sectorului 3 București fiind acuzat de încălcarea intimității virtuale ale unor nume cunoscute din România, între anul 2010 și anul 2011. Pe 6 iunie 2014, Guccifer a fost condamnat la șapte ani închisoare cu executare, decizia nefiind definitivă". Wikipedia este o enciclopedie liberă la care poate contribui oricine. **JA-I.C.**

Prevenirea a ajuns în şcoli

ARAD. Polițiștii arădeni au continuat, joi, 1 octombrie, activitățile în cadrul manifestării „Săptămâna Prevenirii Criminalității" cu tema - Prevenirea criminalității organizate. Astfel, au fost distribuite materiale informativ-preventive în peste 40 de unități de învățământ de pe raza municipiului și județului Arad, oferind elevilor recomandări pe tema prevenirii traficului de persoane și a criminalității informatice din mediul on-line. Activitățile vor continua, astăzi, cu tema - Siguranța rutieră. **JA-I.C.**

Sport

„Nici eu nu mă aşteptam ca echipa să meargă aşa de bine"

Gheorghe Feieş, preşedinte de onoare Naţional Sebiş

11

este ora de start a partidei de handbal feminin dintre ACS „Avram Iancu" Arad (minus un punct în clasament, din pricina nerespectării cerinţelor de vârstă) şi Naţional Braşov, din seria de vest a ligii secunde de senioare. Disputa este programată sâmbătă, la Sala Polivalentă, fiind oficiată de timişorenii Ghiocel şi Rotundu.

Memorialul „Vidi-Gogu" la tenis de câmp

ARAD. Memorialul „Vidi-Gogu" le tenis, desfăşurat pe terenurile DJTS, a fost câştigat de Cristian Popa (6-0, 6-2 în ultimul act cu Patrick Baboş), pe podium mai clasându-se Gabriel Bun şi Noris Roşu. În întrecerea de dublu a triumfat perechea Orosz/Popa, urmată de cuplurile: Szabo/Roşu, Freer/Miscuţa şi Jurcă/Marconi. În cadrul unui „super-tie-break", desfăşurat la hotel „Lotus", participanţii au primit: diplome, medalii şi trofee. **JA-D.L.**

Nimeni nu se aştepta ca sebişenii să surprindă

SEBIŞ. Azi, se dă startul etapei a VI-a în liga a III-a la fotbal. Una în care Naţional Sebiş evoluează pe teren propriu, de la ora 15, în compania celor de la CS U II Craiova. Echipa pregătită de Călin Cojocaru este, fără doar şi poate, surpriza plăcută a acestui început de campionat. Din prima rundă, când a pierdut pe teren propriu, cu FC Hunedoara, sebişenii nu au mai cunoscut gustul amar al înfrângerii, obţinând o remiză şi trei victorii.

Primarul şi preşedintele de onoare de la Naţional Sebiş, Gheorghe Feieş, (care acum 45 ani era în prima linie a fanilor care scandau în faţă la Astoria „Happel, Happel, ha, ha, ha") explică: „Să fiu sincer, nici eu nu credeam că echipa va merge aşa bine. Călin Cojocaru mi-a prezentat un proiect, am avut încredere în el, dar nu mă aşteptam chiar la aşa ceva. Sunt mulţumit de parcursul echipei de până acum, de la meci la meci ea arată tot mai sudată, e impresionant ce se întâmplă acolo. Jucătorii dovedesc caracter, iar la nivel de conducere, lucrurile merg tot mai bine, se formează o adevărată famile de profesionişti la Naţional. Sunt convins că şi meciul de mâine (n.n. - azi), cu Craiova, va fi câştigat de noi".

Cealaltă echipă din judeţul nostru, în seria a IV-a, CS Ineu joacă sâmbătă, la Motru, cu Minerul. Elevii lui Cristi Sculici sunt pe ultimul loc, aşa că orice comentariu e de prisos.

JA-L.S.

Călin Cojocaru FOTO: L.S.

Lovitură de teatru la Şoimii

Ionuţ Popa spune că nu se mai prezintă la echipă! „Mister" susţine că nu mai poate lucra în condiţiile actuale.

E finalul „poveştii de iubire" dintre Pavel Piroş şi Ionuţ Popa? FOTO: FAN

PÂNCOTA. Până la urmă, „butoiul cu pulbere" a explodat la Pâncota. Ionuţ Popa le-a promis jucătorilor, în urmă cu câteva săptămâni, că - în cazul în care problemele salariale nu se rezolvă „la zi" - el va fi primul care va pleca de la echipă. Iar pentru „Mister" a sosit ziua în care - sătul de tot şi toate - a anunţat că se retrage de la Şoimii Pâncota.

„Nu mai pot lucra la Pâncota"

Ionuţ Popa ne-a declarat: „Am anunţat jucătorii şi conducerea clubului că nu mai mă prezint la echipă. Nici la antrenamente, nici la meciuri. Este o situaţie grea la club, care se perpetuează de câteva luni. Îmi este imposibil să mai lucrez în actualele condiţii. Nu-i vorba numai de bani, s-au adunat mai multe. Nu vreau să supăr pe nimeni, nu acuz pe nimeni, dar - fără supărare - nu mai pot lucra la Pâncota. Pavel Piroş m-a întrebat dacă putem rămâne prieteni, iar eu i-am răspuns afirmativ".

Decizie definitivă?

Ionuţ Popa are contract, dar spune că nu are nicio valoare, în sensul că nu-l împiedică să-l „rupă". „Am contract, altfel nu puteam să stau pe bancă, dar e mai mult formal, nu am probleme dacă nu mă mai prezint la echipă. Vă interesează dacă revin cumva asupra deciziei, sunt sigur: este foarte greu să revin, trebuie să se facă prea multe la Pâncota pentru ca eu să mai continui la Şoimii" - ne-a mai declarat Popa.

LEO SFÂRA
leo.sfara@russmedia.ro

Altă nemulţumire

O nemulţumire ascunsă a lui Ionuţ Popa este legată şi de terenul de joc. „Mister" a mers, deseori, la Pâncota şi a lucrat (la propriu) la terenul de joc. A cărat nisip cu roaba, dar a şi insistat pentru a se pune gli acolo unde era nevoie. De ceva vreme, pe teren au intrat, se pare, juniori ai clubului, la antrenamente, iar Popa a „explodat" când a văzut urme de ghete pe gazon.

Liga Desavoia, episodul 6

ARAD. Începând de astăzi, de două ori pe săptămână, vom prezenta programul, respectiv, rezultatele în cele trei eşaloane ale Ligii Desavoia la mini-fotbal pe teren artificial.

Program

Liga 1 (4 octombrie): ora 10,30, Hai Sântana-Napoli; 11,30, Sistema-Multi Bets Zădăreni; 12,30, FC Nedav-Gloria Bujac; 13,30, Făt Frumos-AC Metalplast; 14,30, AC Lucidano-Simco; 15,30, Concept Line-Royal Caffe; 16,30, Mavros-Takata Centuri; 17,30, Finanţe Arad-FC Premiere; 18,30, Black Warriors-Uta.

Liga 2 (3 octombrie): ora 10,30, Dortmund-Flamura Roşie; 10,30, Mfc Arad-Sporting Şoimoş; 11,30, Takata Sculărie-Men In Black; 11,30, Old Lady's Team-Arsenal; 12,30, Real Team-Atletico Huf; 13,30, 5 Colţuri- FC Marţi; 14,30, Yazaki-FS Macea; 15,30, San Lorenzo-AEA Sport; 16,30, RCA-Elmo.

Liga 3 (3 octombrie): ora 12,30, Old School Fotbal-Matrix; 13,30, Jokers-FC Amad; 14,30, Arad United-Constructorul Arad; 15,30, DIM Pârneava-Ankara Kebab; 16,30, Doctorii-Ursus. Pe 4 octombrie, ora 13,30, Supernatural-All Stars Footbal Club; 14,30, DB Schenker-No Name; 15,30, Breckner Team-Asasinii.

JA-D.S.

Iubesc tenisul FOTO: JA

Caută viitori campioni

ARAD. Proiectul iniţiat de Federaţia Română de Tenis şi Ministerul Tineretului şi Sportului, denumit „Competiţia viitorilor campioni", a ajuns şi la Arad, CS TenisFan organizând, în incinta bazei Direcţia Judeţeană de Tineret şi Sport, un turneu adresat copiilor sub 10 ani. Având ca ţintă copiii nelegitimaţi, scopul fiind crearea unei baze mai mari de selecţie pentru tenis, competiţia a strâns peste 60 participanţi, împărţiţi pe 3 categorii. Grupa roşie (8 ani) i-a avut pe podium pe Dragoş Barar, Eliza Ioja şi Alex Domşa, grupa portocalie (9 ani) pe: Luca Câmpan, Alessandro Finessi şi Tudor Bondea, iar cea verde (10 ani) pe George Ciupuligă, Alex Cotarca şi Iulian Anghel.

Sunt bucuroasă că acest inedit demers al Federaţiei a adunat foarte mulţi copii pe pă terenurile de tenis ale Bazei DJTS. Din rândul acestora se vor naşte campionii de mâine", a spus „sufletul sportului alb arădean", Anela Freer.

JA-D.L.

UTA merge cu toate „pânzele sus" la Braşov

ARAD. Cea mai importantă veste de la UTA este aceea că sâmbătă, la ora 11, în meciul de la Braşov, antrenorul Roland Nagy va avea la dispoziţie tot ce are mai bun la echipă. Nu există accidentaţi, dar nici suspendaţi, chiar şi Alin Gligor fiind apt din punct de vedere medical, însă nu şi fizic.

Unul din jucătorii cu „probleme" de la UTA, Dumitru Copil, a vorbit despre situaţia sa: „Joc acolo unde mă pune antrenorul. În bandă sau în centru, evoluez unde e nevoie de mine. Mă bucur că am revenit la UTA, se ştie, am plecat din cauza situaţiei financiare. Acum, însă, cu necazul tatălui meu, m-am întors şi simt că sunt mai puternic şi mai motivat să arăt ce pot, să arăt că merit să joc. Nu sunt la capacitate maximă din punct de vedere fizic, dar dacă se va apela la mine voi da totul în teren".

UTA merge să câştige la Braşov, staff-ul tehnic declarând că orice meci este abordat la victorie. Există informaţii despre formaţia de sub Tâmpa, mai sunt acolo şi jucători care s-au propus la UTA, aşa că arădenii sunt la curent cu ce-i aşteaptă. **JA-L.S.**

Copil, motivat 100% FOTO: FAN

Azi e marşul suporterilor

ARAD. Cei 45 ani de la eliminarea celor de la Feyenoord nu-i lasă reci nici pe suporterii de azi ai „Bătrânei Doamne". „A opta minune a lumii" va fi sărbătorită astăzi, în oraşul nostru, de către fanii UTA-ei, care - prin zbaterea lui Petru Botiş - au reuşit să obţină o autorizaţie pentru un marş al amintirilor în alb-roşu.

El se va desfăşura pe traseul Stadion UTA - Gară - Podgoria - Hotel Continental - Teatru - Piaţa Avram Iancu.

Cel mai probabil, suporterii se vor opri în faţă la „Astoria", pentru a striga „Happel, Happel, ha, ha, ha", după care vor „trage" la crama „Clujul", acolo unde sunt aşteptaţi şi colecţionarii de însemne cu numele UTA-ei pentru o „repriză" de nostalgii. Acolo se va sta până la ora 24, după care va avea loc întoarcerea la stadion, pentru îmbarcarea spre Braşov. **JA-L.S.**

Tibi Ţiganu va scrie printre îngeri!

ARAD. Ştiam că e la pat, în suferinţă. Mi-a povestit Gigi Biriş, preşedintele CS AMEFA, care îl vizita des. Dar refuzam să cred că Tiberiu Ţiganu va pierde lupta cu boala. Mai avea atâtea de scos la lumină din tumultoasa istorie a sportului arădean. Tocmai avea pregătită pentru „bun de tipar" povestea rugby-ului arădean, iar cartea despre haltere era în lucru. Dumnezeu l-a chemat în Împărăţia Sa, pentru a scrie printre îngeri!

S-a născut la 1 ianuarie 1949, în Arad. A absolvit Facultatea de Educaţie Fizică şi Sport, pe cea de Ştiinţe Economice şi Academia Mondială de Turism din Geneva. Şi-a început activitatea didactică în Chişineu-Criş, ajungând profesor universitar. A fost vicepreşedinte al Federaţiei de Tenis, apoi al celei de Lupte, participând la organizarea Universiadei din 1981. A văzut pe viu trei olimpiade, cea de la Munchen 1972, cea de la Moscova 1980 şi pe cea de la Los Angeles 1984. A îndeplinit funcţia de vicepreşedinte al clubului Astra Arad şi a participat la dezvoltarea unui program UNESCO în Tunisia.

Este autorul a 18 lucrări documentare publicate, toate în domeniul sportului şi al turismului. De asemenea, este semnatarul unei lucrări de pionierat în istoria sportului arădean: „Istoria ilustrată a sportului arădean". O veritabilă enciclopedie, un om de o inteligenţă sclipitoare, de numele lui Tibi Ţiganu se leagă apariţia unor cărţi de excepţie, precum: Astra 90; Olimpicii arădeni; Istoria canotajului arădean; 175 ani de tir; Istoria luptelor arădene; Tenisul de masă, trecut, prezent şi viitor; Aspecte din boxul arădean; Aforisme din lumea sportului; O istorie ilustrată a fotbalului arădean (trei volume).

„Bolnav cronic şi iremediabil de Mureş", cum îi plăcea să spună în orice împrejurare, Tibi Ţiganu a plecat dintre noi, lăsând un gol imens, pe care, nimeni, niciodată, nu-l va putea umple. **Dumnezeu să-l odihnească în pace!**

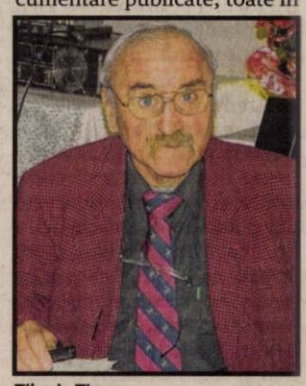

Tiberiu Ţiganu FOTO: JA

JURNAL ARĂDEAN

Monica şi Irina FOTO: FAN

Au ajuns în careul de aşi la Wuhan

TENIS. Perechea Irina-Camelia Begu/Monica Niculescu s-a calificat, joi, în semifinalele turneului de la Wuhan, după ce a beneficiat de retragerea cuplului spaniol Carla Suarez Navarro/Garbine Muguruza, cap de serie numărul 7. Muguruza s-a calificat, joi, în semifinale la simplu, după ce a învins-o, cu scorul de 6-2, 6-2, pe Anna Karolina Schmiedlova din Slovacia. Spaniola a acuzat probleme gastrice după acest meci şi a decis să nu mai joace la dublu. Begu şi Niculescu vor evolua cu echipa cehă Andrea Hlavackova/Lucie Hradecka, cap de serie nr. 6. Româncele şi-au asigurat un premiu total de 32.520 dolari şi 350 puncte WTA prin accederea în semifinale

Mircea Rednic FOTO: FAN

Omagiu lui Cătălin Hâldan

FOTBAL. Mircea Rednic speră ca jucătorii săi să înţeleagă că meciul de sâmbătă, cu Astra Giurgiu, este unul special prin care doreşte să aducă un omagiu fostului căpitan al echipei, Cătălin Hâldan, decedat în urmă cu 15 ani. „Noi ne dorim anul ăsta să câştigăm titlul. Avem dreptul să visăm. Dacă visăm, realizăm. Chiar dacă va fi greu. Dar parcursul pe care l-am avut până acum a fost bun. Greul însă de acum începe. Astra e o echipă bună, cu jucători cu experienţă, dar şi la noi echipa a crescut. Sper ca jucătorii să înţeleagă că meciul este foarte important, că prin acest joc aducem un omagiu unuia dintre cei mai buni jucători dinamovişti", a declarat Rednic. **SURSA: MEDIAFAX**

România a ajuns pe locul 13

FOTBAL. Echipa României a pierdut şase poziţii şi 134 de puncte în clasamentul FIFA-Coca Cola, tricolorii coborând de pe locul 7 pe 13, cu 1.176 de puncte, în urma rezultatelor de egalitate, scor 0-0, cu Ungaria şi cu Grecia. România a suferit cea mai mare pierdere de puncte, 134, după meciurile din luna septembrie. La polul opus, viitoarea adversară a românilor în preliminariile CE, Finlanda, a urcat 28 de locuri, până pe 64. Adversarele României în preliminariile CE 2016 au următoarele clasări: Ungaria, locul 33, cu 741 de puncte; Irlanda de Nord, locul 35, cu 724 de puncte; Grecia, locul 44, cu 676 de puncte, Finlanda, locul 64, cu 534 de puncte (urcare 28 de locuri) şi Insulele Feroe, locul 85, cu 396 de puncte. **SURSA: MEDIAFAX**

Probleme la HCM Baia Mare

Procurorii DNA au descins la sediul clubului HCM Baia Mare şi au ridicat documente.

Echipa feminină a băimărenilor FOTO: FAN

HANDBAL. Primarul din Baia Mare, Cătălin Chereches, spune că au fost ridicate documente „care au legătură cu clubul de handbal fete şi băieţi, HCM Minaur Baia Mare şi HCM Baia Mare", el susţinând că ia în considerare suspendarea finanţărilor echipelor sportive şi retragerea lor din competiţii.

„A fost o ridicare de documente care au legătură cu clubul de handbal fete si băieţi, adică HCM Minaur Baia Mare şi HCM Baia Mare. Este o solicitare a DNA, vom face o conferinţă de presă pentru a anunţa că, până la rezolvarea suspiciunilor şi până la elaborarea de către Guvern şi Parlament a unor prevederi legale, care să ne încadreze clar modul în care susţinem sportul, noi, municipiul Baia Mare ne vom retrage din susţinerea sportului, culturii etc. Înţeleg că ţara asta se doreşte una a fi de oameni bolnavi, nu de oameni sănătoşi. Se va ajunge să retragem echipele din Liga Naţională, Liga Campionilor, la rugby la fel, dacă asta se doreşte, pentru că dacă suspendăm finanţările de la primărie, acolo se va ajunge", a declarat primarul Cătălin Chereches.

El a precizat că „au fost ridicate documente de la sediul clubului HCM şi au fost doi ofiţeri care au solicitat şi de la serviciile de specialitate ale primăriei documente transmise către club".

„Beţe în roate"

„De multă vreme aşteptam acest lucru, Baia Mare a deranajat, un oraş cu 130.000 de locuitori are campioană la handbal masculin, la rugby, echipă promovată la fotbal, este capitala sportului românesc, după mine", a spus Chereches. Întrebat dacă crede că percheziţiile au loc în urma unui denunţ, Chereches a răspuns: „Ştiu foarte bine că sunt beţe în roate. Poate a contat şi faptul că am avut curajul să ne înscriem la competiţia pentru Capitala Culturală Europeană şi am luat întreaga echipă de campanie a preşedintelui Iohannis să ne facă promovarea în acest proiect. Şi asta a deranjat. Mâine vor veni să ne întrebe şi de asta".

În ceea de priveşte percheziţiile, edilul din Baia Mare a mai spus că „sunt şi persoane cărora li s-au adus acuzaţii".

„Au fost şi anumite percheziţii la unele sedii, nu doar la Primărie şi club, au fost unele persoane cărora li s-au adus acuzaţii. Mâine (vineri - n.r.) sau când va considera procurorul vreau să avem o discuţie, pentru că doar din interceptări ar vedea clar care este poziţia mea ca primar al oraşului, câtă presiune am pus pe cluburi să respecte legea. Poate sunt vizat, nu ştiu, dar pot spune că ar trebui să-mi recuperez nişte bani daţi de acasă la club, ba când un sportiv trebuia să se opereze, ba ca să-şi plătească gazul", a conchis primarul Chereches.

Procurorii DNA au făcut 12 percheziţii, joi, la Primăria Baia Mare, la clubul de handbal HCM, la sediile unor firme şi la locuinţele unor persoane suspectate de fapte de corupţie care ar fi fost comise în perioada 2014-2015. **SURSA: MEDIAFAX**

I-au propus un nou contract

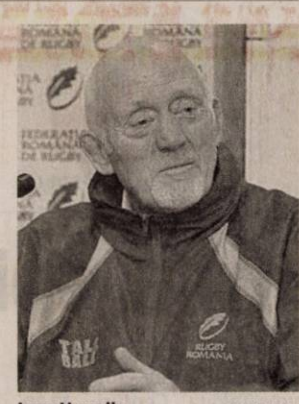

Lynn Howells FOTO: FAN

RUGBY. Federaţia Română de Rugby (FRR) i-a propus un nou contract selecţionerului Lynn Howells, acesta urmând să decidă dacă rămâne la conducerea „Stejarilor" după Cupa Mondială din Anglia.

„Atât timp cât mă bucur şi văd că pot aduce îmbunătăţiri, voi rămâne. Îmi doresc să dezvolt rugbiul din România şi să-l las într-o situaţie mai bună ca atunci când am venit", a afirmat Howells.

Howells spune că meciurile României cu naţionalele Canadei şi Italiei sunt ca o semifinală şi finală pentru „Stejari", deoarece în cazul unor victorii, naţionala îşi va asigura calificarea la Cupa Mondială din Japonia, din 2019. „Vor fi semifinala şi finala noastră. Scopul nostru a fost să jucăm bine contra echipelor mai puternice şi apoi să ne calificăm la Cupa Mondială câştigând aceste ultime două meciuri. Există o mentalitate diferită printre jucători acum", a afirmat Howells, care crede că o calificare automată la CM din 2019 ar avea un impact crucial asupra viitorului sportului cu balonul oval din România.

România va întâlni Canada, la 6 octombrie, la Leicester, iar Italia în 11 octombrie, la Exeter. **SURSA: MEDIAFAX**

Spulberă record după record

Cristiano Ronaldo FOTO: EPA

FOTBAL. Atacantul portughez Cristiano Ronaldo a marcat golul 500 al carierei, după ce a deschis scorul în meciul pe care Real Madrid l-a disputat în deplasare, cu FC Malmo, în etapa a doua a grupelor Ligii Campionilor.

În finalul partidei, Ronaldo a mai înscris o dată, ajungând astfel la cifra de 501 de goluri în carieră. El a marcat totodată şi cel de-al 81-lea său gol în Liga Campionilor, al 65-lea dintr-un total de 66 de meciuri disputate cu Real Madrid în această competiţie. Prin cel de-al doilea gol înscris în partida cu FC Malmo, Cristiano Ronaldo a mai egalat un record, ajungând la borna de 323 de goluri marcate pentru Real Madrid în toate competiţiile, într-un total de 308 de meciuri disputate. Recordul fusese deţinut de un alt jucător legendar al clubului madrilen, Raul. Raul a înscris însă cele 323 de goluri într-un total de 741 de partide jucate pentru Real Madrid în toate competiţiile. **SURSA: MEDIAFAX**

„Noi nu putem concura cu Real Madrid sau PSG"

Ibrahimovic a marcat golul trei pentru PSG FOTO: EPA

FOTBAL. Tehnicianul Mircea Lucescu a declarat, după meciul pierdut cu PSG, că echipa sa trebuie să se lupte pentru locul 3 al Grupei A a Ligii Campionilor, deoarece nu poate concura cu campioana Franţei şi cu Real Madrid.

„Cred că nu am meritat acest rezultat. Pentru mine e important că am lăsat o impresie bună, pentru că toată lumea ştia că diferenţa este mare faţă de cele două echipe, Real Madrid şi PSG, două echipe construite să câştige Liga Campionilor, care au jucători cu mare experienţă. Noi am evoluat cu jucători tineri şi asta înseamnă o mare diferenţă. Primul gol ne-a surprins, pentru că intrasem bine în meci. La 2-0 am avut bune ocazii de a reveni în joc, prin Gladki şi Kucer. La 2-1 ar fi fost poate altceva. La pauză am schimbat şi le-a spus jucătorilor să-şi asume riscuri, am dominat, am pus presiune pe adversar şi nu i-am dat posibilitatea să iasă la joc.

Am jucat bine, am avut posibilitatea de a marca, dar nu am făcut-o, pentru că jucătorii noştri s-au precipitat. Victoria echipei PSG este meritată. Au ştiut să interpreteze în favoarea lor ocaziile avute, au avut trei şuturi pe poartă şi au marcat trei goluri. Noi trebuie să jucăm pentru locul trei, nu putem să concurăm cu Real Madrid şi PSG, chiar şi când jucăm bine", a declarat Lucescu.

Formaţia Şahtior Donetk, antrenată de Mircea Lucescu, a fost învinsă, miercuri, la Lvov, cu scorul de 3-0, de gruparea Paris Saint-Germain, într-un meci contând pentru etapa a doua a Grupei A a Ligii Campionilor. Golurile au fost marcate de Aurier '7, David Luiz '23 şi Ibrahimovici '90. **SURSA: MEDIAFAX**

Forfait la Turneul Campioanelor

TENIS. Serena Williams, locul 1 WTA, a anunţat, joi, că nu va participa la China Open de la Beijing şi nici la Turneul Campioanelor de la Singapore, unde este deţinătoarea trofeului, astfel că Simona Halep, locul 2 WTA, devine favorită principală la ambele competiţii. „Vreau să pot juca la cel mai înalt nivel al meu cât mai mult posibil. Este o decizie dificilă pentru mine, dar am luat-o din dragoste pentru tenis. Anul acesta a fost plin de bucurie, dar şi de decepţii. Am evoluat accidentată mare parte din timp, când nu era cotul meu, era genunchiul meu şi, după un anumit meci de la Flushing Meadows, inima mea", a declarat Williams. **SURSA: MEDIAFAX**

Serena Williams FOTO: EPA

Verstappen a luat permisul

FORMULA 1. Pilotul olandez al echipei de Formula 1, Toro Rosso, Max Verstappen, a împlinit, miercuri, 18 ani, ocazie cu care a anunţat că a trecut examenul de conducere pe drumuri publice. „Este extraordinar să ai 18 ani şi permis de conducere. Faptul că pot conduce pe stradă îmi oferă mai multă independenţă. Trebuis să spun că este o uşurare faptul că am trecut testul. Am fost un pic nervos ca să fac nişte greşeli, dar examenul a mers bine", a scris pilotul, pe site-ul său. Verstappen are o maşină Renault Clio RS şi acum se bucură că o poate conduce pe drumurile publice. **SURSA: MEDIAFAX**

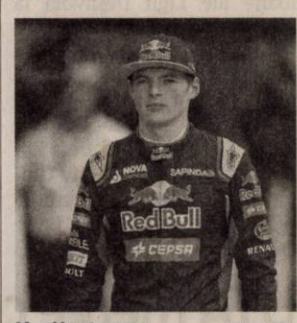

Max Verstappen FOTO: EPA

REZULTATE LIGA CAMPIONILOR

Rezultate înregistrate în partidele disputate, marţi, în etapa a II-a a grupelor Ligii Campionilor:

Grupa A

Şahtior Donetk - Paris Saint-Germain 0-3 (0-2). Aurier '7, David Luiz '23, Ibrahimovici '90

Malmo FF - Real Madrid 0-2 (0-1). Cr. Ronaldo '19, '90

Grupa B

Manchester United - VfL Wolfsburg 2-1 (1-1). Juan Mata '34 penalti, Smalling '53 / Caligiuri '4

ŢSKA Moscova - PSV Eindhoven 3-2 (3-0). Musa '7, Doumbia '21, '36 penalti / Lestienne '60, '68

Grupa C

FC Astana - Galatasaray Istanbul 2-2 (0-1). Hakan Balta '77 autogol, Canas '89 / Bilal Kisa '31, Eric '86 autogol

Atletico Madrid - Benfica Lisabona 1-2 (1-1). Correa '23 / Gaitan '36, Goncalo Guedes '51

Grupa D

Borussia Monchengladbach - Manchester City 1-2 (0-1). Stindl '54 / Christensen '65 autogol, Agüero '90 penalti

Juventus Torino - FC Sevilla 2-0 (1-0). Morata '41, Zaza '87

colorplus

ÎNCHIRIEM ŞI VINDEM

SCHELE

tel.: 0742 076 338

(750267)

PENTRU

distanțe mai scurte de frânare.

smart

Ofertă limitată
Plăcuțe de frână

AutoSchunn 0742.036.917 www.auto-schunn.ro

Perioada campaniei: 1 august – 31 octombrie 2015

>>Siguranță fără compromisuri: piesele de origine smart.

Serie constructivă	450 / 451 / 452	454
Preț pachet plăcuțe frâne față (TVA inclus)	249 lei	259 lei

Preț valabil pentru operațiuni de bază. În cazul în care condiția sau specificațiile vehiculului impun operațiuni suplimentare, acestea vor fi taxate suplimentar. Nu putem oferi nicio garanție în ceea ce privește corectitudinea și disponibilitatea produselor, corectitudinea prețurilor sau a specificațiilor produselor prezentate. Pentru a fi siguri că prețurile și specificațiile produselor sunt valabile și corecte, vă rugăm să vă adresați unui Centru Autorizat de Service smart. Toate comenzile și produsele se supun termenilor și condițiilor de vânzare ale Centrelor Autorizate de Service smart.

smart – a Daimler brand

Auto Schunn – Centru Autorizat de Vânzări și Service Mercedes-Benz
Calea Radnei nr. 247, Arad; tel.: 0742.036.917; www.auto-schunn.ro

(750224)

DENinstal instalații termice și sanitare

ARAD, STR. PETRU RARES, NR. 73 / +40 728.111.102
ARAD, CALEA TIMIȘOAREI, NR. 50A / +40 759.012.656
WWW.DENINSTAL.RO

VARA ASTA TOPIM PREȚURILE

BERETTA
CIAO S 24 KW
1799,00 LEI
TVA INCLUS

+ BONUS
AUTORIZARE ISCIR

5 ANI GARANȚIE

BUDERUS
LOGAMAX
U042 24 KW
2390,00 LEI
TVA INCLUS

+ BONUS
AUTORIZARE ISCIR

(750257)

...ÎN LIMITA STOCULUI DISPONIBIL. IMAGINILE SUNT CU TITLU INFORMATIV.

Macelaria Poporului

str. Șt. Augustin Doinaș, colț cu Piața Mihai Viteazul
LUNI - VINERI 08:00 - 17:00 | SÂMBĂTĂ 08:00 - 13:00

GDS ANGAJEAZA

OPERATORI PRODUCTIE

MAGAZIONERI

TEHNICIENI PRODUCTIE

Oferim: bonuri de masa, ore suplimentare platite dublu, transport asigurat, spor de noapte 25%.

Persoanele interesate sunt rugate sa se prezinte pentru interviu la sediul firmei in Zona Industriala (in curte la Euroimobiliare) in intervalul orar: 4uni - vineri: 09.00-16.00

INFO : 0357.420.928
0357.434.728

(217576)

Transformă nemulțumirea în siguranță!
ARTEX SCM
SOCIETATE CU TRADIȚIE ÎN DOMENIUL TEXTIL,

ANGAJEAZĂ

• CONFECȚIONERI ÎMBRACĂMINTE sau PERSOANE CUNOSCĂTOARE DE MESERIE pentru cusut;
• MAIȘTRII și TEHNOLOGI în pregatirea producției.

OFERIM: *climat de lucru european; *salarii motivate în acord individual și regie; *tichete de masă; *primă de transport - prezență; *premii; *un singur schimb; *asistență medicală.

Angajările se fac pe bază de probă de lucru.
DETALII: telefon: 0357- 408275; 0357- 408276

(875705)

Societate din localitatea Turnu, județul Arad, angajează:

1.- muncitori pentru operațiunea de îndreptat țevi din otel. Salarizarea muncitorilor este atractivă fiind în funcție de realizările în acord individual, la un tarif de 18 lei /oră normă.
2.- agent vânzări (reprezentant tehnic), cu studii tehnice –profil mecanic, deținător de permis conducere categoria B, cunoscător al limbii maghiare sau germane.

Se asigură transportul angajaților, se acordă tichete de masă.

Relații la telefon: 0257/256359; 0257/533135; 0731833763, fax 0257/533145; Email: info@protool.ro

(252615)

Consiliul Național al Întreprinderilor Private Mici și Mijlocii din România – Filiala Arad
organizează

Curs Responsabil Gestionare Deșeuri

Perioada: 6 – 7 octombrie (10 ore)
Modalități de înscriere și info (preț, facilități etc):
e-mail: contact@imm-arad.ro
tel/fax: 0257-253.757; mobil: 0731.630.012

(240181)

Vrei să faci parte din echipa RUSSMEDIA? Acum ai ocazia!

russmedia new. every day.

JURNAL ARĂDEAN și ARADON,
angajează:

Agenți publicitate

Expediază CV-ul tău pe adresa de email diana.groza@russmedia.ro. Pentru informații suplimentare sună la telefon 0757 480734.

Publicitate 0257/280.904

S.C. SCULE ARAD S.R.L. din Vladimirescu jud. Arad, Strada Progresului nr. 54 (drumul național Arad – Deva)

EXECUTĂM SAU REPARĂM:

Piese pentru diferite mașini și utilaje cerute de client după modele sau schițe:

axe, arbori, bucșe, roți dințate și pinioane cu dinți drepți sau înclinați, roți melcate, reductoare, roți de lanț, cuzinești etc.

Diferite piese de mașini pentru prelucrarea lemnului, utilaje agricole, utilaje pentru construcții.

EFECTUĂM:

Prelucrări mecanice: **strunjire, frezare, rectificare interior exterior și plan, găurire în coordonate, sudură.**

Tratamente: **cementare, călire, brunare.**

Prelucrări de precizie pe freze și strunguri cu CNC.

Relații la tel. **0257/514944**, fax: **0257/514959**, e-mail: office@sculearad.ro, web: www.sculearad.ro

(241930)

SC « ARCOOM » SCM
Cu sediul in Arad str.Closca nr.8 jud.Arad
Firmă de confecții textile, în sistem lohn

ANGAJĂM:

CONFECȚIONERI PENTRU TRIPLOC, MAȘINĂ SIMPLĂ ȘI LUCRU MANUAL, CĂLCĂTOR FINIT ȘI INTERFAZIC

OFERIM :

- Lucrul intr-un schimb
- Salarizare atractivă în funcție de calificare
- Tichete de masă
- Decontarea transportului urban și interurban (tren, autobuz, tramvai)
- Plata orelor suplimentare 100%
- Prima de prezență de 10% pentru muncitori

Angajarea se face dupa proba de lucru

Informații la telefoanele:

0257-256919, 0784216178 sau la sediul societății.

(258650)

GARSONIERE

• **Cumpăr garsonieră,** apartament 1 cameră, banii jos, 0755.483.216, 0746.055.126. 117416

• **Cumpar Garsoniera- Apartament** 1 camera, banii jos 0752113315, 0721670839 249470

• **Vând garsonieră** pe str. Ursului IV din IV. Tel. 0770.367.598. 250896

AP.1 CAMERĂ

• **Vând apartament** 1 cameră+ dependințe, zona Vlaicu, 0357/425741; 0770.348.681. 248087

• **Vând apartament** 1 cameră, central, la casă, decomandat, 43 mp, termotecă, 25.500 Euro, 0747.320.163. 250383

• **Vând apartament** 1 cameră bloc, decomandat, ultracentral. Telefon ☎0745.235.131. 258627

AP.2 CAMERE-ARAD

• **Cumpărăm apartament** 2- 3 camere, garsoniere. PLATA PE LOC!!! 0744.849.390. 842293

• **Cumpăr apartament** 2- 3 camere, plata pe loc, 0746.055.126, 0724.512.512. 117418

• **Persoană fizică** cumpăr apartament 2 camere cu banii jos!!! Ofer prețul corect. Fără agenții imobiliare, 0772.155.210. 989614

• **Vând apartament** 2 camere, etaj 3, UTA, cu preluare rate, decomandat, ☎0742.866.486. 195607

• **Vând apartament** 2 camere semidecomandat la Ared în R5 se vinde mobilat, utilat, geamuri cu rolete. Telefon ☎0740.122.288. 209832

• **Vând apartament** 2 camere/ IV, mobilat, zona băncilor, 33.500 Eur/negociabil, ☎0741.150.246. 240205

• **Vând apartament** 2 camere, mobilate, str. Ștefan Augustin Doinaș, 0257/250957. 241976

• **Vând apartament** 2 camere, Aradul Nou, et. 1, balcon închis, 23.500 Euro. Telefon 0752.510.776. 250385

• **Vând apartament** 2 camere, Vlaicu, parter, 50 mp, amenajat, scurgere separată. Telefon 0753.574.816. 250390

• **Vând apartament** 2 camere, Vlaicu, Bloc 6, etaj VI, decomandat, 70 mp, preț 35.000 Eur/negociabil, ☎0741.158.777, 0357/427436. 252725

• **Vând apartament** 3 camere, Alfa, Bloc 83, suprafață 71 mp, decomandat, etaj 1, preț 34.000 Eur/negociabil, ☎0741.158.777, 0357/427436. 252727

AP.3 CAMERE-ARAD

• **Vând apartament** 3 camere la casă, central, preț 55.000 Euro, 0744.775.055. 176490

J.C.M. PROFESSIONAL BUILDINGS S.R.L.

angajează

dulgheri, fierari, finisori.

Telefon **0742.011.173**

(249590)

• **Vând apartament** 3 camere, Alfa, et. 2, decomandat, 37.000 Euro. Telefon 0752.510.776. 250387

• **Vând apartament** 3 camere, Vlaicu, 65 mp, 27.800 Euro, 0746.649.995. 250391

• **Vând apartament** 3 camere, Vlaicu, etaj V, 120 mp, decomandat, preț 47.000 Eur/negociabil, ☎0741.158.777, 0357/427436. 252730

• **Vând apartament** 3 camere, Micălaca, str. Imașului, etaj II, amenajat, mobilat, preț 54.000 Eur/ negociabil. Telefon 0741.158.777, 0357/427436. 252732

AP.4 CAMERE-ARAD

• **Vând apartament** ultracentral, 4 camere decomandate și boxă, toate utilitățile, recent complet renovat, suprafață 112 mp, str. Horia. Tel. 0357/806169. 251575

• **Vând apartament** 4 camere, dependințe, într- o casă solidă 1/1 în apropierea casei Jelen (1 vecin la parter), 0726.237.127. 258649

APARTAMENT LA CASĂ

• **Vând apartament** 2 camere+ dependințe+ una cameră+ dependințe. Telefon 0743.141.713. 217569

• **Vând apartament** 3 camere (la casă), central, superamenajat, 100 mp, totul nou, 42.000 Euro. Telefon 0744.849.390. 250389

• **Vând ultracentral,** în imobil cu un etaj, 1 apartament 4 camere, dependințe- 114 mp, 1 apartament- 1 cameră, bucătărie- 23 mp, 1 cameră 100 mp, demisol cu intrare din stradă, 2 garaje, teren 285 mp, ☎0722.349.048. 136030

CASE-ARAD

• **Vând căsuță** pe ștrand, zonă deosebită, teren mare, preț negociabil, ☎0257/256770, 0770.311.961. 251658

• **Vând casă** central, str. Bariției (singur în curte), 3 camere, 76.000 Euro. Telefon 0744.849.390. 250386

• **Vând casă** cu grădină mare în Grădiște, str. Orion, nr. 30. Informații telefon 0740.512.942. 236688

• **Vând casă** 5 camere, Micălaca, 750 mp, amenajat, termotecă, preț 125.000 Euro. Telefon 0744.849.390. 250382

• **Vând: casă** Arad, str. I.B. Deleanu nr. 8. Informații telefon 0763.961.900, 0256/ 447792, 0728.916.168. 206454

• **Vând: casă** str. Pelicanului nr. 16 Arad, toate utilitățile, negociabil. Informații telefon 0728.916.168, 0722.406.168, ☎0724.215.177. 206455

• **Vând casă** în Aradul Nou, strada Ficusului nr. 8, compusă din 6 camere, bucătărie, 2 băi, pivniță, garaj. Preț avantajos. Informații telefon: 0742.778.638.

CASE-JUDEȚUL ARAD

• **Vând casă** cu 4 camere, bucătărie, baie+ cameră și baie la mansardă în satul Nădab, oraș Chișineu- Criș, ST= 1330 mp, din care SC= 192 mp. Tel. 0746.683.627. 251682

• **Vând casă** Păncota, Calvariei 22: 3 camere, teracote, baie, bucătărie, apă-canal, terasă, fântână; altă casă piatră-cărămidă, 4 camere; garaj, pivniță, cotețe, grădină, anexe; aproape școală, grădiniță, fără inundații, 0752.313.842. 258633

• **Vând casă** veche în Curtici, strada Grăniceri, utilități la stradă, 1200 mp. Preț 17.000 euro negociabil. Tel. 0720.400.492. 169695

• **Vând casă** în Vinga, județul Arad, nr. 1009A. Tel. 0257/460076, 0742.349.589. 240184

• **Vând casă** în Zădăreni. Telefon 0722.438.792. 249557

• **Vând casă** 5 camere, anexe, gaz, apă, canal, Chișineu- Criș, 0733.673.675. 136031

VILE-ARAD

• **Vând 2** vile noi, 1.200 mp, Poltura Arad. Telefon 0722.343.753. 238456

SPAȚII COM-ARAD

• **Vând gheretă** nr.4, Piața Obor între orele 10,00- 14,00. Telefon 0741.595.334. 252685

• **Vând hală** în Grădiște, zona Sere, suprafață 1.500 mp, teren 500 mp, construit cu birou și 2 apartamente locuibile, 250.000 Eur/negociabil, posibilități rate ☎0741.158.777, 0357/427436. 252747

TERENURI LOCAL

• **Vând teren** arabil 2,31 ha, cu CF Arad, zona Hanul de la Răscruce, preț 5.200 Eur/ ha, negociabil. Tel.0741.158.777, 0357/ 427436. 252738

• **Vând teren** arabil 7 ha, compact, cu CF Arad, zona Hanul de la Răscruce, preț 5.500 Eur/ha/negociabil, ☎0741.158.777, 0357/ 427436. 252735

• **Vând 2** ha teren arabil, Arad, zona spre Iratoș, preț 5.000 Eur/negociabil, ☎0741.158.777, 0357/427436. 252795

TERENURI JUDEȚ

• **Vând loc** casă Iratoșu, stradă bună. Tel. 0771.338.571. 251140

• **Vând teren** arabil la Felnac, suprafață 2,6 ha și 3 ha, preț 5.500 Eur/ha, negociabil, ☎0741.158.777, 0357/427436. 252743

• **Vând teren** arabil, Horia, 3,15 ha și 7,29 ha, preț 5.500 Eur/ha, ☎0741.158.777, 0357/ 427436. 252794

• **Vând teren** arabil, Sânleani, suprafață 1,38 ha, tarla 1 arabil 1/19, 5.000 Eur/ha/ negociabil, ☎0741.158.777, 0357/427436 252793

• **Vând teren** arabil, Zimandul- Nou, 1,41 ha, tarla 53, arabil 308/29, preț 5.500 Eur/ha/ negociabil, ☎0741.158.777, 0357/427436. 252786

• **Vând teren** arabil, 2,65 ha, cu CF Arad, aproape de Sânpaul, preț 6.000 Eur/ha, negociabil, ☎0741.158.777, 0357/427436 252745

• **Vând teren** intravilan loc. Cicir, 2.300 mp, front stradal 28 ml, ideal pentru parcelare în două sau patru loturi. Telefon 0726.232.102. 242005

• **Vând 0,50** ha vie pe rod în Păuliș. Telefon 0357/885388. 250479

IMOBILE CHIRII

• **Închiriez apartament** 2 camere, etaj 1, ultracentral, zonă liniștită, complet mobilat și utilat. Tel. 0745.320.623. 227704

• **Închiriez apartament** la casă, zonă centrală, 2 camere, bucătărie, living, camerele decomandate pe termen lung, ☎0741.088.140. 239267

S.C. RODSPECTRA S.R.L.

angajează

șofer profesionist pentru curse de distribuție și aprovizionare locală.

Cerințe obligatorii: carnet categoria C+E, minim un an experiență.

Salariu motivant.

Informații: **0736.632.056**, e-mail: silviurodspectra@gmail.com

(249591)

• **Închiriez apartament** 2 camere, confort I, decomandat, complet mobilat, utilat, contorizat total, Micălaca, zona Miorița, la cheie. Merită văzut. Preț negociabil. Tel: 0723.693.905.

• **Închiriez casă** cu etaj (310 mp), zonă centrală. Ideal pentru sediu firmă. Tel: 0722.293738. 178297

• **Închiriez apartament** două camere ultracentral, lângă OMV - Kaufland, et III din IV, mobila nouă, proaspăt renovat, garaj, 250 euro plus garanție. Tel. 0744.767.302.

• **Ofer spre** închiriere apartament 3 camere, zonă centrală, cu centrală proprie, mobilat modern. 250 euro pe lună negociabil și garanție. Tel: 0745.201.435.

• **Închiriez apartament** 1 cameră, baie, bucătărie, hol, totul mobilat nou, bloc ARED, vizavi de Kaufland, 1- 2 persoane, 0748.233.734. 241790

• **Închiriez apartament** 3 camere decomandate, 2 băi, str. Praporgescu, ☎0744.397.312. 241838

• **Închiriez apartament** 2 camere, decomandat, ultracentral, mobilat și utilat, 0723.411.021. 241981

• **Închiriez apartament** 2 camere, mobilat, central, aproape de tramvai, tren, autobuz, etaj 1, bloc reabilitat termic. Preț 200 Eur/ lună, ☎0745.203.400. 249616

• **Închiriez apartament** 3 camere, mobilat, C.A. Vlaicu, Bl. A7 lângă Mol, preț acceptabil, 0743.104.717. 250460

• **Închiriez apartament** 2 camere decomandate, mobilate, utilate, zona Intim, 0726.316.560. 251681

• **Închiriez apartament** 2 camere decomandat, mobilat, amenajat deosebit, termotecă, Bl. R1, UTA- ARED, 0724.896.823. 252731

• **Închiriez apartament** 2 camere C.A. Vlaicu, zona Fortuna, complect mobilat și utilat pe termen lung. Telefon ☎0766.252.211. 252750

• **Închiriez apartament** central, Libelula, etaj IX din X, amenajat, mobilat, regim hotelier, 100 Ron/ zi, ☎0741.158.777, 0357/ 427436. 252751

• **Închiriez apartament** central, 2 camere, mobilat, utilat, 300 Eur/ lună, termen lung, ☎0741.158.777, 0357/427436. 252758

• **Închiriez apartament** de lux 3 și 4 camere, cu termotecă, preț 350 Eur/lună+ garanție, ☎0741.158.777, 0357/427436. 252767

• **Închiriez cameră** mobilată, zona Romanilor pentru elevă sau studentă. Telefon 0357/808251. 252516

• **Închiriez garsonieră** lângă Piața Mihai Viteazul. Telefon 0770.220.223. 225426

• **Închiriez urgent** apartament compect mobilat- utilat, zona ARED- UTA. Telefon 0722.718.135, 0723.416.959. 251625

• **Închiriez 2** camere, B- dul Revoluției, pretabil sediu firmă, 200 Eur, ☎0743.872.908, 0740.266.105. 248902

• **Apartament de** închiriat 2 camere, bucătărie, baie, decomandat, str.Ioan Alexandru nr.14, etaj 3, ap.16, ☎0727.272.434. 258628

• **De închiriat** apartament 3 camere, parțial mobilat, zona A.Vlaicu. Preț 100 Eur. Tel. 0257/347851. 249610

• **Doresc să** închiriez apartament la casă central 55- 120 mp. Numai cu contact telefon 0740.641.857. 250420

• **Ofer pentru** închiriere două camere, intrare separată la casă particulară, central lângă Kaufland. Tel. 0744.775.108. 252756

• **Ofer spre** închiriere garsonieră mobilată, Grădiște. Tel. 0721.590.556. 250493

• **Proprietar închiriez** apartament ultramodern, trei camere, zona Piața Spitalului, garaj. Telefon 0733.932.010. 240198

• **Studentă caut** colegă nefumătoare apartament mic Kaufland, 50 Euro, ☎0753.517.115. 241984

SCHIMB LOCUINȚE-ARAD

• **Schimb apartament** 3 camere, et. II cu 2 camere la parter, 0357/409230. 252485

APARTAMENT LA CASĂ

• **Cumpăr apartament** cu 2- 3 camere la casă, central, suprafața 55- 120 mp. Informații telefon 0740.641.857. 252739

OFERTE LOCURI DE MUNCĂ

• **Angajăm șofer** brutărie, experiență 5 ani, din zona Vlaicu, ☎0745.180.159.

• **Angajăm șofer** camionetă 7,5 tone transport marfă intern, internațional, ☎0732.595.025.

• **Angajăm șoferi** tir experiență internațional și muncitor întreținere curte, 0744.784.492.

• **Angajăm șoferi** tir pentru transport internațional. Telefon 0729.039.058.

• **Angajăm agenți** de pază. Informații la 0770.326.921.

• **Angajăm bărbați,** femei- Germania paznici necalificați aziluri emigranți, limba germană, 0747.362.940. CV+poză: imex- euwotrans@email.de

• **Angajăm brutari,** ajutor brutar, ambalator pâine. Salar atractiv, ☎0744.918.256, 0740.091.727.

• **Angajăm bucătar,** ajutor bucătar. Salar 300- 500 Eur. Tel. 0722.337.938.

• **Angajăm casier** încasator la sală de jocuri. Informații la 0771.250.637.

• **Angajăm confecționere** cu experiență în domeniul textil, salariu atractiv, bonuri de masă, decontare abonament, 0760.256.100.

• **Angajăm lăcătuși** mecanici, sudori, necalificați, confecții metalice. Telefon 0729.120.596.

• **Angajăm lucrător** comercial și gestionar. Telefon 0257/282830. CV- uri: arad@profilco- romania.ro

• **Angajăm montator** tâmplărie PVC, permis categoria B. Tel. 0741.971.215.

• **Angajăm operatori** asamblare în localitatea Turnu. Asigurăm transport. Telefon 0726.760.173.

EVIDENȚIAZĂ-TE!

Talon valabil până în 31 decembrie 2015

Text: **DATA apariției:**.....

.....

.....

.....

.....

.....

.....

.....

Date personale:

Nume şi Prenume:

Telefon:

Buletin de identitate:

TALON + PREȚUL CATEGORIEI AFERENTE

Anunțurile se preiau zilnic, la ghișeu, până în ora 16^{00}, după această oră, se pot prelua doar prin intermediul sistemului online de preluare al anunțurilor disponibil pe www.jurnalaradean.ro . Anunțurile de mică publicitate din Jurnal Arădean se publică pe baza talonului din ziar

Redacția nu își asumă responsabilitatea pentru conținutul anunțurilor de mică publicitate!

JURNAL ARĂDEAN

NON-STOP MEDICA
îngrijiri medicale la domiciliu

0752 976 441 0727 637 439

Îngrijiri medicale la domiciliu

injecții perfuzii pansamente recoltare sânge la domiciliu

clisme, sonde urinare, puncții, măsurare tensiune, glicemie, kinetoterapie și alte servicii și proceduri la domiciliu.

www.nonstopmedica.ro office@nonstopmedica.ro (H-750275)

Landisa Plant
SC Landisa Plant SRL
Str. Constitutiei, nr. 57, jud. Arad
Telefon / Fax 0357 805 802
office@landisa .ro
www.landisa.ro

OFERTA PLANTE:

Cupressocyparis leylandii 80 cm +	19 lei
Photinia fraseri Red Robin 70 cm +	19 lei
Pomi fructiferi in ghiveci 4 ani	28 lei
Cupressocyparis leylandii 250 - 300 cm	90 lei
Magnolia grandiflora Gallisoniensis 175 - 200 cm	190 lei

vinde o gama variata de arbori si arbusti ornamentali

HIDRAULICA ARAD MEMBER OF D/D

- PRELUCREAZA ORICE TIP DE GARNITURI DE ETANSARE
  - CILINDRII HIDRAULICI
  - CILINDRII PNEUMATICI
  - ALTE APLICATII DIVERSE
- SERTIZARI FURTUNURI HIDRAULICE
- ATELIER REPARATII MECANICE SI HIDRAULICE

AUTORIZAT ISCIR SI RAR

e-Mail: hidraulica.arad@d-d.ro , Telefon: 0728-325613, DN7, km 538, Vladimirescu

CALEA GERMANĂ SPRE SĂNĂTATE
MEDIQA

NOU LA MEDIQA!

CONSULTAȚII **ORL** cu bilet de trimitere CAS și fără coplată!

CONSULTAȚII **NUTRIȚIE DIETETICĂ**
- program personalizat de nutriție
- nutriție pediatrică
- managementul obezității

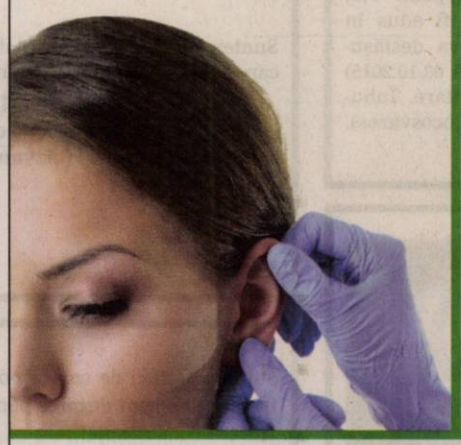

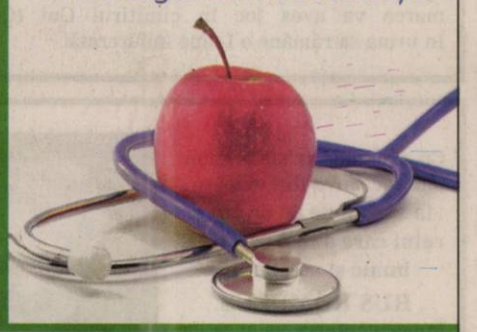

Programări la: 0257 21 77 00
www.mediqa.ro (750226)

COTTA
SC COTTA INTERNATIONAL SRL
angajeaza pentru fabrica din Arad:

TAPIŢERI CALIFICAŢI
TINERI ABSOLVENŢI
de şcoala profesională şi liceu în vederea calificării în meseria de TAPIŢER.

Responsabilităţi:
- Realizarea producţiei planificate în timpul cerut şi la standardele de calitate impuse
- Respectarea instrucţiunilor de lucru referitoare la tehnologia de execuţie.

Cerinţe:
- Seriozitate şi responsabilitate.
- Şcoala profesională sau liceu
- Disponibilitate pentru program prelungit
- Munca în echipă

SC COTTA INTERNAŢIONAL SRL OFERĂ:
- Salarizare atractiva (acord individual)
- Tichete de masa din prima zi de lucru
- Analize gratuite la angajare
- Conditii deosebite de munca
- Bonusuri la realizatul in acord individual
- Spor de fidelitate
- Transport gratuit pe raza orasului Arad si in judet pe rutele: Arad – Lipova; Arad – Vinga; Arad – Zadareni – Satu Mare (in curind pina la Pecica)

Cei interesaţi sunt rugaţi să se prezinte la sediul societăţii din Arad, str. Bicaz 1-5 (intrarea din Aleea Muncii), zilnic între orele 9:00 -15:00.
Informatii la tel. 0257278600 int.106
(188529)

Program mare publicitate:
B-dul Revoluţiei, nr. 62
luni-vineri: 9.00-16.00

Mediasoft
Arad, B-dul Decebal nr. 6
Tel/fax 0257-255886, 0734 225 612
www.mediasoftarad.ro

Organizează **CURSURI** autorizate (Diplome MECT)
1. **Manager de proiect** (COR 242101) – 02.10.2015
2. **Formator** ((COR 331302) – 23.10.2015
3. **Contabil** (COR 331302) – 13.10.2015
4. **Operator calculator**(COR 413201) – 21.10.2015
5. **Utilizare Excel - avansat** - 21.10.2015
6. **Viticultor si Pomicultor**
7. **Limbi moderne** (engleză, germană, italiană) – 06.10.2015

(257748)

Mr.FAB CONSTRUCŢII INDUSTRIALE ARAD, Micalaca str. Voinicilor F.N.
angajeaza pentru muncă în şantier
lăcătuşi, sudori, dulgheri, muncitori necalificaţi
Informatii la tel.: **0257.275.250**
(148351)

SC SIRE SRL, din Arad, Calea Zimandului FN, ANGAJEAZĂ
- **OPERATORI ASAMBLARE CABLAJE** (femei);
- **ABSOLVENŢI** a minim 10 clase.

Informaţii suplimentare la sediul nostru **sau la telefon 0257 218 748 între orele 09:00 – 16:00**
(230129)

Caut femeie puternică în jur de 50 ani pentru a ajuta şi însoţi adolescent cu probleme locomotorii. Program de 8 ore alternativ şi 2 sâmbete. Tel. **0722.886.899**
(251635)

SC **ENERGY RAV-SIM**
angajează pentru şantiere
SUDORI WIG
SUDORI PE ŢEAVĂ
LĂCĂTUŞI
- Informaţii la telefon **0374015388** între orele 8-16
(252729)

ANUNŢ PUBLIC

P.M. **GROUP CONSULTING** S.R.L., titular al **PUZ – HALĂ DEPOZITARE ŞI SEDIU ADMINISTRATIV**, amplasat în intravilan Mun. Arad, Str. 6 Vânători f.n., nr. cad. 305719 Arad, anunţă publicul interesat asupra depunerii solicitării de obţinere a avizului de mediu.

Informaţiile privind conţinutul documentaţiei tehnice a proiectului propus pot fi consultate la sediul APM Arad, str. Splaiul Mureşului F.N., zilnic (orele 8-16).

Observaţiile publicului se primesc la sediul APM Arad, str. Splaiul Mureşului F.N., în termen de 18 zile calendaristice de la publicarea anunţului.
(257757)

TRANSPORT GRATUIT ÎN MUNICIPIUL ARAD ŞI ORAŞUL PECICA

NOSFERATUM
SERVICII FUNERARE COMPLETE
Arad, str. Ghiba Birta nr. 26
Pecica, str. 2, vis-a-vis de POLIŢIE
Tel.: 0752 10 11 12
0357 80 48 38

NON STOP
e-mail: nosferatumarad@yahoo.com
www.nosferatum.ro

❖ Sicrie de la 390 lei;
❖ ÎNMORMÂNTĂRI FĂRĂ BANI DOAR PE BAZA CUPONULUI DE PENSIE
❖ Consultanţă permanentă, medic constatator
❖ Rezovăm acte decedat: acte primărie, certificat de deces, adeverinţă înhumare, ajutor de deces, casa de pensii şi C.A.R.P.
❖ PRELUĂM DECEDAŢII DE LA MORGĂ
❖ TRANSPORT intern şi internaţional
❖ Igienizare, cosmetizare, îmbălsămare, incinerarii, repatrieri, capac frigorific
❖ Capelă (cimitir UTA)
❖ NOU! Gratuit oferim pentru pensionari, 50 colaci.
❖ DRICURI, LIMUZINE FUNERARE DE INCHIRIAT atat pentru persoane fizice cat si juridice)
❖ Pentru precomenzi oferim 50% discount la sicriu
(750209)

Program mica publicitate:
B-dul Revoluţiei, nr. 81
luni-vineri: 8.00-18.00,
duminică: 9.00-13.00.

COMEMORĂRI

Se împlinesc 6 săptămâni de la dureroasa despărţire de cel care a fost soţ, tată, bunic şi străbunic,

FARKAŞ FRANCISC.

Slujba de pomenire va avea loc duminică, 4 octombrie, ora 12:30 la Biserica Catolică Arad-Şega.

Familia îndoliată

Parastasul de 6 săptămâni pentru

ŢICA GHEORGHIŢA

va avea loc duminică la Biserica Ortodoxă Şagu la ora 12,00.

Familia îndoliată

O lacrimă, o rugăciune şi un gând frumos de aducere aminte pentru cel care a fost

CIUNTA LAZĂR,

pe 4 octombrie la împlinirea a 2 ani de când ne-a părăsit. Vei rămâne veşnic în mintea şi sufletele noastre. Să te odihneşti în pace şi linişte. Te vom plânge mereu.

Soţia Zinca, copiii Valentin şi Doina cu familiile şi nepoţii

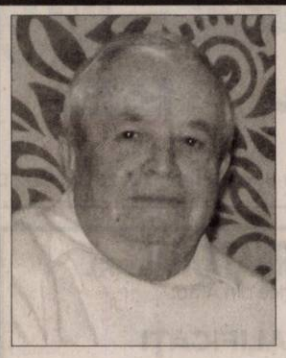

Se împlineşte un an de când a plecat dintre noi cel ce a fost cel mai minunat soţ, tată, bunic şi fiu,

ing. POPA VIOREL

lăsând în urma lui o familie îndurerată. Va rămâne veşnic în inimile noastre. Se împlinesc 2 ani şi jumătate de când ne-a părăsit cel ce a fost soţ, tată-socru, bunic şi străbunic,

POPA ILIE.

Slujba de pomenire va avea loc sâmbătă, 3 octombrie 2015 orele 12 la Catedrala Ortodoxă Nouă. Dumnezeu să-i odihnească în pace.

Familia veşnic îndurerată

DECESE

Cu adâncă durere în suflet anunţ decesul soţiei mele,

CÂRJE MARIANA

în vârstă de 53 ani.

Înmormântarea va avea loc sâmbătă, 3 octombrie 2015, orele 14:00 în Arad la Cimitirul Pomenirea. Nu te voi uita niciodată!

Soţul îndoliat

Cel care a fost iubitul şi respectatul profesor, cronicar, prieten, soţ, cumnat şi tată,

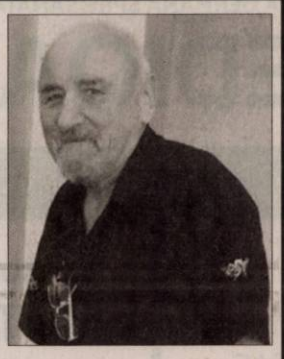

ŢIGANU TIBERIU IOAN

în 01.10.2015

a încetat din viaţă,

după o scurtă şi grea suferinţă, demn şi luptând până în ultima clipă. Va rămâne în amintirea noastră, a tuturor ca un om devotat pasiunilor sale, chiar şi în ultimele momente, momente care au fost întrerupte de către Cel de Sus din dorinţa acestuia de a îl avea lângă El pe cel cunoscut drept a fi o Enciclopedie Vie. Un ultim omagiu celui care a fost, poate fi adus în Grădişte (Capela Kuki) locul în care se va desfăşura atât priveghiul cât şi a doua zi (sâmbătă 03.10.2015) începând cu ora 13.00 slujba de înmormântare. Înhumarea va avea loc în cimitirul Gai (Cocosvaros). În urma sa rămâne o Lume îndurerată!

Cu profundă tristeţe anunţăm încetarea din viaţă

la vârsta de 80 de ani a celui care a fost soţ, tată, bunic şi străbunic,

RUS ROMULUS.

Înmormântarea va avea loc sâmbătă, 3 octombrie 2015, ora 13:00, la Cimitirul din Micălaca, str. Păşunii.

Familia îndoliată

CONDOLEANŢE

Cu adâncă durere în suflet, trişti şi înlăcrimaţi ne despărţim de colegul nostru,

prof. ŞTEFAN DEACU.

Condoleanţe familiei îndoliate!

Liceul cu Program Sportiv Arad

SERVICII FUNERARE

(H-748928)
IN MEMORIAM
NON STOP!
KUKI - servicii funerare complete
Producător de sicrie - oferă sicrie la preţ de producător.
Pentru membrii C.A.R.P. transport gratuit atât în oraş, cât şi în judeţ.
GRATUIT rezolvăm actele la spital, primărie, casa de pensii şi C.A.R.P.
Transport intern şi internaţional ● Accesorii funerare.
Contact: Arad, Str. Mihai Eminescu nr. 4 (în curte), vis-a-vis de Cerbul Albastru.
Telefon: 0257/211929, mobil: 0723-343-964
www.inmemoriamkuki.com
Nou! Casă funerară - Strada Ştefan Ludwic Roth nr. 1 D, Grădişte

Suntem alături de familia Deacu în aceste clipe grele la despărţirea de cel care a fost

FANE

– tată şi bunic.

Dumnezeu să-l odihnească în pace!

Tina, Octavia şi Doru

Regret trecerea la cele veşnice a celui care a fost

prof. TIBERIU ŢIGANU,

cărturar şi mare iubitor al sportului arădean şi un bun prieten.

Condoleanţe familiei îndoliate!

Ionel Costin

Asociaţia Nautică Port Arthur Arad îşi exprimă regretul pentru trecerea la cele veşnice a celui care a fost prof. TIBI ŢIGANU,

un adevărat prieten al Mureşului...

Dumnezeu să-l odihnească! Transmitem sincere condoleanţe familiei îndoliate!

Suntem profund îndureraţi de trecerea în nefiinţă a celei care a fost draga noastră mătuşă,

CÂRJE MARIANA.

Dumnezeu să o ierte şi să o odihnească în pace!

Răzvan şi Raul Chereş cu familia

Suntem alături de colega noastră Emilia Mihaela Suciu în acest moment dureros pentru ea. Transmitem familiei sincere condoleanţe!

Colectivul firmei Amatex

MULŢUMIRI

Familia defunctului

prof. ŢIGANU TIBERIU IOAN

doreşte să mulţumească d-lui prof. dr. Miuţescu şi d-nei dr. Uzum precum şi întregului colectiv de la Secţia Gastroenterologie din cadrul Spitalului Judeţean Arad pentru eforturile depuse în îngrijirea şi salvarea celui care a fost dragul nostru soţ şi tată,

prof. ŢIGANU TIBERIU IOAN.

Anunţurile de mică publicitate se preiau doar în locaţia de pe B-dul Revoluţiei, nr. 81 (clădirea de lângă hotelul Continental, fost Astoria) după următorul program: de luni până vineri între orele 8-18, iar duminica între orele 9-13.

Anunţurile de deces se publică GRATUIT!

SERVICII FUNERARE

RSC
CASĂ FUNERARĂ
str. COCORILOR nr. 27
(între cimitirele Eternitatea şi Pomenirea)
OFERĂ:
- GRATUIT SĂLI DE PRIVEGHI (capele).
- SĂLI PENTRU POMENI, cu meniu la alegerea clientului.
- SICRIE şi RESPETE produse de firma noastră, la PREŢ REDUS.
- GRATUIT pregătim dosarul pentru ridicarea ajutorului de înmormântare.
tel. 0728 690 120 / 0728 690 121
www.casafunerara-arad.ro
(795467)

Mâine, 3 octombrie, în loc să-ţi spunem „La mulţi ani", când ar fi înflorit al 24-lea trandafir, scumpa noastră fiică şi soră,

AMY

noi Îl rugăm pe Bunul Dumnezeu să te iubească mai mult decât te-am iubit noi. Chipul tău luminos, plin de iubire şi dragoste nu-l vom uita niciodată! Dumnezeu să te odihnească în linişte şi pace!

În veci nemângâiaţi, părinţii şi fratele

Au trecut 6 săptămâni de la despărţirea de soţia, mama, bunica noastră dragă,

SILVIA MĂRCUŞ.

Parastasul de pomenire va avea loc duminică, 4 octombrie la Catedrala Ortodoxă Veche, ora 12,30. Dumnezeu să o odihnească în pace!

Soţul Gheorghe, fiica Corina şi fiul Octavian cu familiile

Se împlinesc 6 luni de când dragul nostru tată, bunic şi străbunic,

HAŞ ILIE

a plecat de lângă noi. Parastasul va avea loc duminică, 4 octombrie 2015, ora 12,00 la Biserica din Micălaca Nouă. Odihnească-se în pace!

Familia îndoliată

O lumânare la 40 zile pentru verişoara şi mătuşa noastră,

HERŢEG FLORICA (FLORIŢA).

Dumnezeu s-o odihnească!

Florica Şimian şi fiii Blazius şi Sorin cu familiile

Au trecut şase săptămâni de când a plecat dintre noi mama,

VOEVOD CRISTINA.

Parastasul va avea loc sâmbătă, 3 octombrie 2015, ora 11:30 la Catedrala Nouă (lângă lac).

Te plâng mereu Letiţia şi Aurel

Aducem în memoria celor care l-au cunoscut, împlinirea a 3 ani de la dureroasa despărţire de cel care a fost un iubit şi apreciat soţ, tată, socru, bunic şi frate,

PLAPŞA CONSTANTIN.

Îl vom păstra mereu în inima şi gândurile noastre. Dumnezeu să-l odihnească în pace!

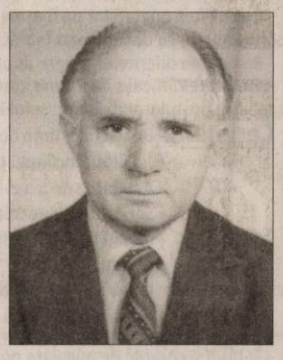

Familia

A 11-a toamnă îşi scuturã frunzele peste mormântul trist şi rece al celui care a fost

ALEXANDRU BANCIU.

Pios omagiu, neştearsă amintire. Dumnezeu să-l odihnească în pace!

Familia

O floare, o lacrimă, o rugăciune de iertare şi odihnă veşnică înălţăm către cer, acum când se împlineşte un an de la decesul iubitului nostru soţ, tată, frate,

ing. dr.

BEJU CONSTANTIN.

Parastasul de pomenire va avea loc sâmbătă, 3 octombrie 2015, ora 12:30, la Catedrala Ortodoxă Veche.

Familia îndurerată Beju

In memoriam -

ION ION HARA

Au trecut 10 ani de când sufletul iubitului nostru soţ, tată şi bunic, s-a întors la Creatorul în care s-a încrezut: „...Eu cred şi mă-nchin Lui/ Că-i minunat cu-adevărat." (I.I.HARA – „Eu cred"). Ne mângâie speranţa revederii.

Familia Hara

Familia Preoteasa îşi aduce aminte de soţia şi mama lor

VETA,

care sâmbătă are 1 an de când a trecut în veşnicie. Parastasul va avea loc la Biserica Ortodoxă Grădişte sâmbătă de la ora 12:00.

Florea, Marius şi Mirela

Tristeţe, durere şi dor nestins la un an de zile de când te-ai ridicat la ceruri draga noastră soră, mătuşă şi cumnată,

ELISABETA PREOTEASA.

Dumnezeu să-ţi dea odihnă veşnică!

Familia Buda Nicolae, Ioana şi familia Schreiber Walter, Nicoleta

---

Cu durere şi tristeţe în suflet anunţăm că s-au scurs 6 săptămâni de la decesul tatălui şi bunicului nostru,

BLAJOVICI IOAN.

Parastasul va avea loc la Biserica Şega II duminică, 4 octombrie 2015, ora 12:00.

Fiul Puiu Marina şi nepotul Lucian

Timpul nu va şterge niciodată durerea care mi-a îndoliat sufletul acum 7 ani când ai plecat draga mea soră,

GHEDEON FELICIA.

Mi-e tare dor de tine, te port în suflet şi în gând.

Sora

Octombrie este luna de durere şi tristeţe în care trecerea timpului nu va şterge lacrimile şi dorul din inima mea. O clipă de aducere aminte pentru cei care l-au cunoscut, apreciat şi respectat, la 20 ani de la trecerea în veşnicie a iubitului soţ,

ŞICLOVAN OCTAVIAN.

Voi aprinde lumânări şi voi aşeza un buchet de amintiri dragi pe mormânt.

Soţia Rozalia

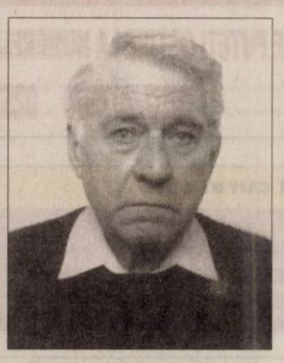

Din ceruri de unde eşti/ Şi la noi să te gândeşti/ Iar noi de aici de pe pământ/ Te vom păstra mereu în gând. Au trecut 7 ani de când a plecat dintre noi, dragul nostru,

MARINESCU DIMA (DIDU).

Soţia Elena şi familia

Cu tristeţe anunţ că în 7 octombrie se împlinesc 2 ani de când soţul meu drag,

GAZSORE ALEXANDRU

a plecat în veşnicie. Dumnezeu să-l odihnească în pace!

Soţia îndoliată

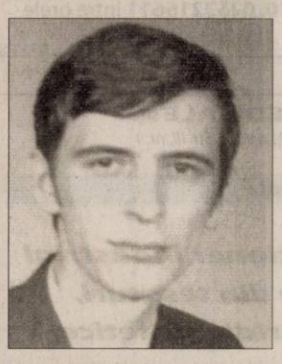

Cu durere în suflet, anunţăm că în 4 octombrie se împlinesc 2 ani de când ne-am despărţit de cel care a fost fiu şi soţ,

GLIGOR IOAN ALEXANDRU.

Îndurerate mama Ioana şi soţia Vichi

O clipă de aducere aminte pentru cei ce l-au cunoscut, apreciat şi respectat la 7 ani de la trecerea în veşnicie a iubitului nostru soţ, tată şi bunic,

PUTA IOAN.

Slujba de comemorare are loc la Mănăstirea din Gai. Vei rămâne veşnic în amintirea noastră.

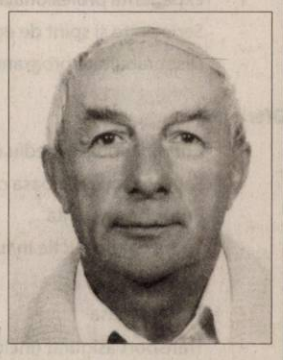

Familia

Program mare publicitate: pe B-dul Revoluţiei, nr. 62 luni-vineri: 9.00-16.00

Program mica publicitate: pe B-dul Revoluţiei, nr. 81 luni-vineri: 8.00-18.00, duminică: 9.00-13.00.

Anunţurile de deces se publică GRATUIT!

EKR ANGAJEAZĂ :

ELEKTROKONTAKT ROMANIA

MUNCITORI/MUNCITOARE CONFECTIONERI CABLAJE AUTO

OFERIM:

- salar de încadrare diferențiat în funcție de vechimea în unitate
- tichete de masă pentru fiecare zi lucrătoare
- transport gratuit la/de la serviciu pentru salariații din alte localități

CEREM:

- acuitate vizuală
- disponibilitate de lucru în schimburi
- seriozitate și îndemânare

PENTRU A NE CUNOAȘTE ECHIPA ȘI PENTRU DEPUNEREREA CERERILOR DE ANGAJARE VĂ STĂM LA DISPOZIȚIE LA SEDIUL FIRMEI DIN:

SÂNTANA, STR. GHIOCEILOR,NR. 6 PÂNCOTA, STR. LIBERTĂȚII, NR.28 CHIȘINEU CRIȘ, STR. DRAGOȘ VODĂ, FN

INFORMAȚII SUPLIMENTARE PUTEȚI OBȚINE LA NUMERELE DE TELEFON DE LUNI PÂNĂ VINERI ÎNTRE ORELE 08:00-16:00

0257-236.100 - SÂNTANA 0257-207.370 0257-207.380 - PÂNCOTA 0257-351.600 - CHIȘINEU CRIȘ

(241891)

SOFA & CO SRL

PGS

Be Simply the Best
PERFORMANCE
GUARANTEES
SUCCESS

PGS SOFA & CO SRL,

Societate comercială cu vechime în producția de mobilier tapițat pentru export (înființată în anul 2004),

ANGAJEAZĂ

Pe bază de contract individual de muncă:

MUNCITORI NECALIFICAȚI

pe posturi de Operatori în Producție pentru ARAD

CERINȚE:
- Seriozitate;
- Punctualitate;
- Putere de muncă;
- Prezintă avantaj calificarea de tapițer / tâmplar.

SE OFERĂ:
-Pachet salarial motivant
-Posibilitate de creștere salarială pe bază de aptitudini și vechime, într-o echipă serioasă și profesionistă.

SE ASIGURĂ:
- Transport pentru cei din afara municipiului Arad ;
- Condiții de muncă decente;
- Stabilitatea locului de muncă;

Programul de lucru este de luni până vineri de la 07.00 la 15.30.

Cei interesați sunt rugați să ne contacteze la nr. de telefon 0752.247.560 între orele 09:00 - 13:00 sau la sediul firmei din Arad, Calea 6 Vanatori, nr 35/A.

Evoluție cifra de afaceri

PGS Arad
Tel: 0752.247.560
Adresa: Arad, Calea 6 Vânători, nr. 35 / A

SHOWROOM ZONE CO

(239243)

Angajam pt curatenie

FEMEI: 550 RON NET(IN MANA) pe luna la magazin-haine din Galleria Mall ARAD (Program: 08-11 dimineata). **Angajam BARBATI** pt manipulare cutii-haine pt 16 ore-descarcare cu salar: 160 RON NET(IN MANA). Doar cu contract-munca. Info la tel: **0752-900.189**

(169599)

Ditre International SC DITRE INTERNATIONAL SRL, producator canapele

Angajeaza:
- confectionere la masina de cusut
- operatori calculator masina Pantograf, CNC in fabrica (masini taiat pal, burete, tesatura)
- tamplari
- tapiteri
- muncitori necalificati

Oferim:
- contract de munca pe perioada nedeterminata,
- salarii atractive+bonusuri,
- bonuri de masa din prima zi lucrata,
- transport gratuit,
- analize la angajare gratuite.

Informatii la sediul firmei din Arad,Str. a-III-a,Zona Industriala Vest, Nr. 3, tel . **0257/216610, 0257216611** intre orele 9-14 de luni pana vineri

(230086)

Atenție ! TAKATA

Cea mai tare firmă din Arad, cu peste 5.500 angajați

ANGAJEAZĂ

OPERATORI PRODUCȚIE

NOI ÎȚI OFERIM:
- Salariu de pornire de peste **1200** lei
- Bonusuri lunare de până la **65%** din salariu
- Tichete de masă din prima zi de lucru
- Asigurare Medicală Gratuită completă pentru tine și copiii tăi minori
- Te poți trata în orice spital privat din Romania
- Transport gratuit de la tine din localitate

Ce trebuie să faci?

SUNĂ LA NUMĂRUL DE TELEFON:
0257.203.962
sau
TRIMITE CV-UL LA NUMĂRUL DE FAX:
0257.203.841

Vino la TAKATA cu noi !

(204829)

Your goal
Your perspective
Your future move

Your career connection.

Leoni Wiring Systems Arad ANGAJEAZA :

Operator Asamblare, Manipulant Marfa, Tehnician

Avantaje:
- *Transport asigurat in Judetul Arad*
- *Ore suplimentare platite*
- *Analize gratuite pentru angajare*
- *Asistenta medicala gratuita*
- *Oportunitati de promovare*
- *Pachet de servicii medicale gratuite pentru angajati si familiile acestora la una dintre cele mai moderne policlinici din Arad*

Cerinte minime:
- *Capacitate de integrare intr-un mediu de lucru dinamic*
- *Stare fizica buna, spirit de echipa, disponibilitate de lucru in 3 schimburi*

Cererile de angajare se depun la sediul firmei noastre.

LEONI Wiring Systems Arad
Str. 1, no. 11 • Zona Industriala Arad, Jud Arad
Tel: 0372-225.369 , 0257-205266

LEONI

(105097)

SC TEXTILE MEDICALE SRL

Arad, ZONA INDUSTRIALA VEST, Str. III, nr. 1

angajeaza:

Operator confectioner industrial îmbracaminte din tesaturi, tricotaje, materiale sintetice

Cerinte:
- Experienta profesionala relevanta in domeniu
- Seriozitate si spirit de echipa
- Disponibilitate program de lucru pe schimburi

Oferim:
- Conditii optime mediu de lucru
- Salarizare avantajoasa conform competentelor
- Prima de prezenta
- Prima de productie in functie de performantele obtinute
- Tichete masa
- Transport asigurat (inclusiv decontare abonamente transport)

Informatii suplimentare :
CV-urile se depun la sediul societatii sau fax **0257 274 200**
Informatii suplimentare se pot obtine la telefon: **0722 670 036** sau **0257 467 609,** persoana de contact: Alina Caras

(51367)

S.C. LAZAR & SOHNE S.R.L.,

renumit producator si distribuitor de produse din carne si mezeluri,
angajeaza:

1) **OPERATORI FABRICARE MEZELURI SI PRODUSE DIN CARNE** (muncitori calificati si necalificati)
2) **GESTIONAR DEPOZIT** - Experienta in gestiune, seriozitate
3) **MANIPULANTI MARFURI**
4) **INGINERI INDUSTRIA ALIMENTARA**
5) **MUNCITORI NECALIFICATI** - SECTIA IGIENIZARE

OFERIM: salariu motivant, tichete de masa din prima zi si decontare transport. C.V.-urile se depun la sediul firmei (Arad, Calea 6 Vanatori, nr.1-3) la biroul Resurse Umane

(176540)

S.C. SF Toolshop S.R.L

Arad, Romania

ANGAJEAZĂ

PENTRU MAȘINA DE FREZAT HAAS VF 3 SS CNC HSC FANUC

FREZORI

Responsabilități:
- Utilizarea și interpretarea documentației tehnice
- Executarea operațiilor pe mașina de frezat tradițională și/ sau CNC în conformitate cu documentația tehnică pusă la dispoziție
- Realizarea diferitelor repere după un desen tehnic și foaie de lucru
- Realizarea în cele mai bune condiții de timp și calitate a sarcinilor specifice postului stabilite de seful ierarhic direct

Cerințe:
- Bune cunoștințe de desen tehnic
- Abilități/ înclinații tehnice
- Abilitatea de a lucra în echipă
- Seriozitate, punctualitate

Se oferă:
- mediu de lucru la standarde ridicate,
- salariu motivant,
- bonuri de masă din prima lună de angajare,
- asigurare medicală

CV-urile și cererile de angajare pot fi trimise prin fax: 0257-467435, email **recrutare@sftoolshop.com,** sau la sediul societății pe strada Câmpul Liniștii nr. 1.
Pentru informații suplimentare, vă rugăm să sunați la 0257-228013, 212370.

(258652)

SC LANDISA PLANT Srl angajează inginer horticol, muncitori necalificați, zilieri

Salar atractiv

Informații la tel.**0357.805.802** sau e-mail:office@landisa.ro

(257748)

Furaje pentru animale SANO și **hrană** pentru **câini și pisici** la cele mai bune prețuri găsiți la **Depozitul Vetagrica** de pe Calea Radnei nr. 242. Telefon **0749.018.761**.

(226962)

www.aradon.ro

Publicitate 0257/280.904

aradjob.ro

Familia îndurerată a

prof. ŞTEFAN DEACU

invită pe toţi cei care l-au apreciat în data de 6 octombrie 2015, ora 18:00 pentru comemorare la sala CSS GLORIA din str. Pictor Grigorescu nr. 12 (lângă restaurantul Perla).

Familia îndoliată

Cu tristeţe şi dor în suflet amintim că se împlinesc 2 ani de când a plecat de lângă noi dragul nostru

MARIAN IONIŢĂ,

la doar 54 ani.

Va rămâne veşnic în inimile noastre. Parastasul va avea loc sâmbătă, 3 octombrie 2015, ora 11:00 la Catedrala Ortodoxă Veche. Dumnezeu să-l odihnească în pace!

Soţia Mariana şi fiul Cristian

Suntem alături ca întotdeauna de familia Ioniţă în aceste momente triste la comemorarea a 2 ani de la trecerea în nefiinţă a celui care a fost un bun soţ, tată, cumnat, nepot şi verişor,

MARIAN.

Dumnezeu să-i dea odihna binemeritată.

Fam. Mătrescu, Cristea, Mititelu de la Ploieşti şi Raţiu

Se împlinesc 2 ani de când scumpul nostru tată şi bunic,

TULEU TEODOR

ne-a părăsit şi ne-a lăsat cu sufletele răvăşite de o durere imensă. Nu te vom uita niciodată! Dumnezeu să-i dea veşnică odihnă!

Nepoata Iasmina şi fiicele Laura şi Gabriela

Un gând de aducere aminte pentru cei care au fost părinţi, bunici şi străbunici:

FULGA GHEORGHE

(1927 – 1989)

FULGA HERMINA

(1923 – 2006)

Dumnezeu să vă odihnească în pace!

Fam. Fulga

Se împlinesc 7 ani de când a plecat de lângă noi iubita noastră mamă, bunică şi străbunică,

COSMA IULIANA

din Socodor.

Timpul a trecut repede, însă dorul şi durerea despărţirii au rămas, iar noi te păstrăm vie în minte şi-n suflet. Dumnezeu să te odihnească!

Familia

Preluarea tuturor anunţurilor de mică publicitate se face doar la sediul din Bd. Revoluţiei 81.

O rugăciune, o lumânare aprinsă, un gând frumos de aducere aminte de cei dragi care au plecat dintre noi,

MILITAR DORIN

de 23 ani,

MILITAR ELENA

– 9 ani,

MILITAR GHEORGHE MIRCEA

– 8 ani şi 6 luni.

Dumnezeu să-i ierte şi să-i odihnească în pace!

Fam. Militar şi Nicolescu Luminiţa cu familia

Cu nemărginită tristeţe anunţăm scurgerea unui an de când mult iubitul şi bunul nostru soţ şi tată,

IONEL ŞIRENIAN

a plecat în lumea celor drepţi. Parastasul va avea loc duminică, 4 octombrie 2015, ora 12:00, la Biserica din Micălaca (prima după pod).

Familia îndoliată

Timpul trece ca o adiere de vânt lăsând în urmă un gol imens. S-au scurs prin clepsidra vremii 4 ani de când a plecat dintre noi, mult iubita mea mamă,

CUZNEŢOV VIORICA.

O rugăciune şi un gând pios pentru sufletul ei blând! Parastasul va avea loc sâmbătă, 3 octombrie 2015, ora 12:00, la Catedrala Ortodoxă Veche.

Fiica Dana

- **Angajăm şofer** profesionist cat. C, E pentru transport marfă intern. Tel. 0371.353.905.
- **Angajăm şoferi** cu experienţă pentru camion 20 tone, salarizare atractivă. Tel: 0722.275.736.
- **Angajăm personal** pentru fast- food, brutărie- vânzare. Tel. 0744.828.934. 252556
- **Angajăm spălător** auto, str. V. Conta 10. Telefon 0726.685.645, 0257/229388.
- **Angajăm urgent** lăcătuşi mecanici deservire staţie sortare, balastiera Sâmbăteni, 0751.709.564.
- **Angajăm vânzătoare** pentru patiserie, Micălaca. Telefon 0723.455.200.
- **Angajăm vânzătoare** în zona industrială, salar motivant. Detalii 0744.607.076. 252681
- **Angajăm lucrător** comercial, bistro. Salar 300- 400 Eur. Tel. 0722.337.938. 250475
- **Angajăm muncitori** necalificaţi şi constructori din Arad . Tel. 0723.668.822. 252623
- **Angajez şofer** categoria B pentru transport marfă internaţional, 0729.020.800. 252502
- **Angajez şofer** distribuitor, brutari, patiseri, feliatori pâine, 0742.218.693.
- **Angajez şofer** profesionist pentru transport intern, internaţional. Telefon 0741.771.935, 0788.602.555.
- **Angajez şofer** tir serios pentru internaţional cu contract. Telefon 0745.144.455.
- **Angajez instalator** sanitar calificat, posesor permis auto. Telefon 0747.051.756, 0747.048.498.
- **Angajez maistru** construcţii metalice, bun cunoscător al desenului tehnic, ☎0728.310.735.
- **Angajez muncitori** calificaţi şi necalificaţi în construcţii. Tel. 0752.631.393. 257780
- **Angajez sculer** matriţer, posibil 1/2 normă. Telefon 0722.840.224.
- **Angajez secretară** cunoscătoare de limba germană şi engleză scris vorbit. Rog trimiteţi oferte pe adresa de email: hanshohner@gmx.at în ambele limbi. Rog seriozitate.
- **Restaurant hotel** trei stele angajează bucătar şi ajutor de bucătar, salarizare atractivă. Informaţii tel: 0744.608.032.
- **Angajez spălător** auto. Ofer şi cazare. Tel. 0740.349.374.
- **Brutărie angajează** brutar, feliator, şofer distribuitor. Tel. 0742.218.693.
- **Caut femei** pentru îngrijit bătrâni în Germania. Tel. 004915143469061.
- **Companie austriacă** angajează şoferi cu experienţă (C+E). Telefon 0732.717.290. 250440
- **Fabrică încălţăminte** angajează tineri necalificaţi, salar, bonuri, transport, Arad, 0745.780.173.
- **Firmă angajează:** zidari, finisori, dulgheri. Tel. 0721.411.259.
- **Hotel angajează** cameristă, ajutor bucătar şi ajutor ospătar. Telefon 0731.050.384.
- **S.C. angajează** muncitori tâmplărie PVC, aluminiu. Tel. 0752.246.700.
- **S.C. angajează** pentru muncă în şantier sau hală, dulgheri, ☎0756.504.819.
- **S.C. angajează:** mozaicari, faianţari şi rigipsari cu experienţă. Telefon 0721.242.476.
- **SC angajează** şoferi profesionişti pentru camionete 7,5T. Telefon ☎0730.260.823. 241745
- **SC angajează** gestionari depozit şi stivuitorist (ISCIR), 0725.347.838.
- **Tapiţerie în** Bujac angajează muncitori necalificaţi. Tel. 0724.219.351.

PRESTĂRI SERVICII

- **Renovări, finisări,** tencuieli, faianţări, parchetări, zugrăveli, izolaţii, amporă, seriozitate, 0754.337.238. 258645

CONSTRUCŢII

- **Acasă aduc** balast, nisip, car moloz etc., 2- 20 mc, 0745.036.969. 168713
- **Aduc balast,** nisip, sorturi, lemne, ridic moloz, ☎0754.772.222. 226977

AUTO STRĂ INE

- **Vând Ford** Tranzit, 2004, alb, diesel, unic proprietar, 110.000 km. Relaţii telefon 0357/885388. 250486
- **Vând Mercedes** automatic, compresor C-Class, an fabricaţie 2002. Telefon 0722.555.698. 252796

- **Vând 2** autoturisme BMW X6- negru, dotat full/ 2008. BMW X5- gri, 2007, ambele Diesel. Telefon 0357/885388. 250483

MICROBUZE, DUBE

- **Vând camionetă** VW T4 cu platformă şi prelată. Telefon 0726.232.102. 242000

ELECTRONIC PLUS

- **Vând frigider** Philips 210l, 350 lei. Telefon 0745.975.426, 0741.587.791. 258635
- **Vând frigider,** congelator, maşină spălat automată, ladă, combină, garanţie, 0257/ 210613. 250409
- **Vindem/Reparăm electrocasnice** second, frigorifice, maşini spălat, uscătoare, aragaze, electrice, televizoare, anvelope, vitrine comerciale, termopane. Reducere pentru schimb, rate, Lipova. Tel. 0744.796.542. 830997

MOBIDOM

- **Vând recameu** extensibil (stare bună), măsuţă cu 2 plăci 4 roţi, pat special, un capăt rabatabil, cadru inox. Tel. ☎0726.237.127. 258648

PIERDERI

- **Pierdut Certificat** constatator şi CUI aparţinând Boca Marinela Nicoleta P.F.A. Le declar nule. 258637
- **Pierdut certificat** constatator eliberat de ORC Arad, nr. 543914 din data 07.12.2012 pe numele Cornaci Mirela Felicia I.I. Îl declar nul. 258646

LOCURI DE VECI

- **Vând un** loc de veci în Cimitirul UTA, are cruce, capac, bordură. Telefon 0748.912.432. 250413
- **Vând 1** loc (grădină 4 locuri) în Cimitirul Eternitatea, ☎0036209166400. 226982
- **Vând 2** locuri de veci în Cimitirul Eternitatea (UTA), ☎0749.814.938. 258728

PLANTE-FLORI

- **Vând porumb** boabe 2014, 1.000 kg, loc. Şilindia. Telefon 0741.488.990. 230607
- **Vând 100** baloţi lucernă diferite calităţi. Preţ conform calităţii, ☎0786.594.746. 251679
- **Vând 100** baloţi lucernă, coasa trei. Tel. 0744.162.856. 252567
- **Vând 2** to grâu, floarea soarelui, porumb, sorg. Telefon 0745.139.263. 258632

ANIMALE-PĂSĂRI DOMESTICE

- **Cumpăr vaci** slabe, grase, lipsă calciu pentru abator. Telefon 0745.505.122. 252736
- **Vând porc** gras, rasă de carne, ☎0744.855.910. 253547
- **Vând vacă** şi junincă de 1 an. Telefon 0726.672.395. 250418
- **Vând 2** iepe de muncă, semigrele, de 9 ani şi 7 ani. Informaţii telefon 0357/885388. 250481
- **Vând 3** tăuraşi belgieni 200- 250 kg şi 3 viţele, ☎0741.134.368. 252582
- **Vând 350** oi rasa ţurcană, 300 lei/buc. Tel. 0743.091.498. 250464
- **Vând 8** bucăţi porci de carne, 90- 120 kg. Tel. 0720.036.461. 252978

MAŞINI,UTILAJE,INSTALAŢII

- **Vând maşină** de rectificat rotund, cuptor tratamente electric, maşină de găurit G16, 0722.840.224. 251606

DIVERSE

- **Cumpăr mobilă** din lemn curbat, fotolii, măsuţă, bibelouri şi alte obiecte vechi, ☎0744.203.945. 229880
- **Cumpăr 2.000** kg cereale degradate cu gărgăriţă, mucegăită, etc., 0754.652.128 239318
- **Vând ţuică** pere, prună 53 grade, 50l/ 18 lei, negociabil. Tel. ☎0744.579.810, 0785.959.240. 250448

- **Vând cazane** ţuică, 90 lei/kg, tablă groasă, negociabil, 0746.549.644, 0759.140.526. 239264

- **Vând cazane** de pălincă diferite mărimi. Tel. 0751.353.742. 240051

- **Vând cazane** de ţuică diferite mărimi. Tel. 0740.866.600. 258658
- **Vând ţuică** 50l, 53 grade. Telefon 0744.243.696. 240213
- **Vând aragaz** cu butelie, maşină de spălat românească şi maşină de cusut, 0727.122.361. 229057
- **Vând borhot** de prune cu 1,5 Ron/kg. Telefon 0357/885388. 250476
- **Vând cazane** ţuică diferite mărimi, 2 cazane noi (200 şi 250 litri). Preţ avantajos, ☎0744.133.862. 227709
- **Vând coltar** şi două fotolii 700, remorcă Dacie mică 1.500, pământ în Măsca 0,580 ari, 0721.659.969. 252659
- **Vând dulap** 4 uşi, aproape nou, cuptor patiserie cu 4 tăvi (Horega), combină frigorifică puţin folosită, gril dublu Horega, 0722.837.714. 252742
- **Vând Enciclopedia** Sănătăţii, Atlas Anatomic, indicat cursanţilor postliceal- medical şi colecţie Ziarul Adevărul de Arad din 22.XII.1989- ianuarie 1997, legat şi compactat, 0357/410247. 250414
- **Vând sobă** de teracotă 7 rânduri, completă, stare perfectă, 0720.558.716. 251592
- **Vând struguri** pentru vin Mustoasă de Măderat, 0744.226.869. 258638
- **Vând 700** kg struguri mustoasă pentru vin. Telefon 0745.942.973. 252633

aradjob.ro

Program mica publicitate: pe B-dul Revoluţiei, nr. 81 luni-vineri: 8.00-18.00, duminică: 9.00-13.00.

„Real Junk Food Project" funcţionează FOTO: FAN

Contra risipei alimentare

LONDRA. Fostul chef Adam Smith a decis să lupte împotriva risipei alimentare deschizând în nordul industrial al Angliei o cafenea unde felurile sunt pregătite numai din alimente în pragul expirării, recuperate din supermarketuri. „Încă din prima zi am încercat să hrănesc oamenii şi acelaşi lucru vreau să îl fac şi acum", a declarat el pentru AFP evocând ascensiunea imperiului său etic, „Real Junk Food Project" (RJFP), care cuprinde în prezent 120 de cafenele afiliate în întreaga lume.

Lansat în decembrie 2013 într-un centru comunitar din cartierul defavorizat Armley din Leeds, proiectul lui Adam Smith are astăzi unităţi în Australia, Franţa, Coreea de Sud, Statele Unite şi chiar Nigeria. Adam Smith a fost prezent la un eveniment de sensibilizare în privinţa combaterii risipei organizat la Parlamentul britanic. El le-a servit deputaţilor feluri de mâncare din alimente recuperate înainte să fie aruncate.

De la începutul proiectului RJFP au fost recuperate aproape 200 de tone de alimente, utilizate în cafenelele afiliate. **SURSA: AGERPRES**

Renunţă reciproc la procese

NEW YORK. Microsoft şi Google au convenit să renunţe la procesele legate de patente dintre cele două companii, semn de calmare a litigiilor în domeniul drepturilor de proprietate intelectuale din sectorul tehnologic. Cei doi giganţi din industria IT erau implicaţi în aproximativ 20 de procese legate de folosirea brevetelor pentru telefoane mobile, Wi-Fi, conţinut video pe Web şi alte tehnologii. Nu au dezvăluit însă dacă înţelegerea dintre părţi a implicat şi un schimb de bani. **SURSA: MEDIAFAX**

Nu i-a făcut pâine rotundă

ISLAMABAD. Poliţia pakistaneză a arestat, joi, un bărbat din oraşul Lahore (estul ţării) suspectat că şi-a ucis fiica pe motiv că aceasta nu i-a făcut o pâine perfect rotundă. Aniqa Khalid, de 12 ani, a fost ucisă la 11 septembrie, iar corpul său a fost aruncat într-un spaţiu deschis. Două zile mai târziu, tatăl fetei, Muhammad Khalid, a reclamat la poliţie dispariţia fetei. Ulterior, poliţia a descoperit corpul, prezentând urme de violenţă, a declarat ofiţerul de poliţie Muhammad Javed. **SURSA: AGERPRES**

La plimbare
Doi căţei, rasa Dachshund, s-au intersectat în timp ce se plimbau, cu stăpânii lor, în Frankfurt/Main. FOTO: EPA

Preşedinte nou la MTV

NEW YORK. MTV, postul de televiziune dedicat videoclipurilor muzicale şi producţiilor de tip reality-show, deţinut de grupul Viacom Inc., a anunţat, miercuri, că l-a numit în funcţia de preşedinte pe Sean Atkins, un veteran din industria media. Sean Atkins, care îl va înlocui pe Stephen Friedman, se alătură echipei manageriale de la MTV după ce a părăsit Discovery Communications Inc., unde a ocupat funcţia de director executiv al diviziei de operaţiuni media digitale şi strategie. Atkins are o experienţă vastă de director executiv, pe care a acumulat-o şi în perioadele în care a lucrat pentru HBO şi Yahoo Inc. Grupul Viacom se confruntă cu o scădere constantă a audienţelor pentru posturile sale de televiziune dedicate adolescenţilor, precum MTV, VH1 şi Nickelodeon. De asemenea, veniturile din publicitate au scăzut, pentru divizia sa de televiziune prin cablu din Statele Unite, pentru al patrulea semestru consecutiv. **SURSA: MEDIAFAX**

Sean Atkins FOTO: FAN

Concert uriaş la New York

LOS ANGELES. Tidal, serviciul de streaming muzical iniţiat de rapperul american Jay Z, a anunţat, miercuri, că va organiza un concert spectaculos la New York, la care vor participa numeroase vedete internaţionale, pentru a sărbători depăşirea pragului de 1 milion de abonaţi, la doar şase luni după lansare.

Rapperul Jay Z, soţia sa, Beyonce, Prince, Usher şi Nicki Minaj vor fi capetele de afiş ale unui concert spectaculos ce va fi organizat pe 20 octombrie, în cartierul Brooklyn din New York. Biletele au fost puse în vânzare miercuri, iar abonaţii serviciului Tidal au avut prioritate în achiziţionarea acestora.

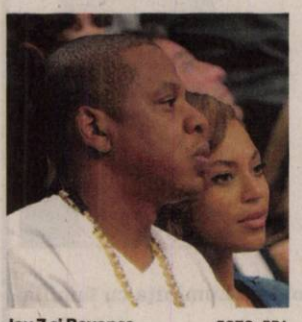

Jay Z şi Beyonce FOTO: EPA

Concertul va fi difuzat live pe internet, atât pentru abonaţii site-ului Tidal.com, cât şi pentru ceilalţi internauţi din lumea întreagă.

Biletele de la acest concert au preţuri cuprinse între 74 şi 244 dolari, iar toate încasările vor fi donate asociaţiei non-profit New World Foundation, care colaborează cu numeroase organisme comunitare. Internauţii care vor viziona show-ul în direct vor putea la rândul lor să facă donaţii. **SURSA: MEDIAFAX**

Eliberat după 12 ore

NEW DELHI. Un leopard însetat, rătăcit într-un sat din statul Rajasthan (nordul Indiei), şi-a blocat capul într-un vas de metal timp de 12 ore, până când a fost salvat de veterinarii locali, au indicat, joi, ziarele indiene, citate de AFP. Deşi mulţimea s-a adunat pentru a face fotografii şi a filma cu telefoanele mobile, nimeni nu a îndrăznit să se apropie pentru a ajuta felina aflată la ananghie, a relatat ziarul Telegraph, cu baza în Kolkata. După o aşteptare de 12 ore, leopardul a fost tranchilizat de responsabilii forestieri, iar medicii veterinari au reuşit să îi scoată capul din vas, a indicat pentru ziarul citat pădurarul Kapil Chandrawal. Felina va fi eliberată din nou în junglă, a adăugat acesta. **SURSA: AGERPRES**

Salvat FOTO: EPA

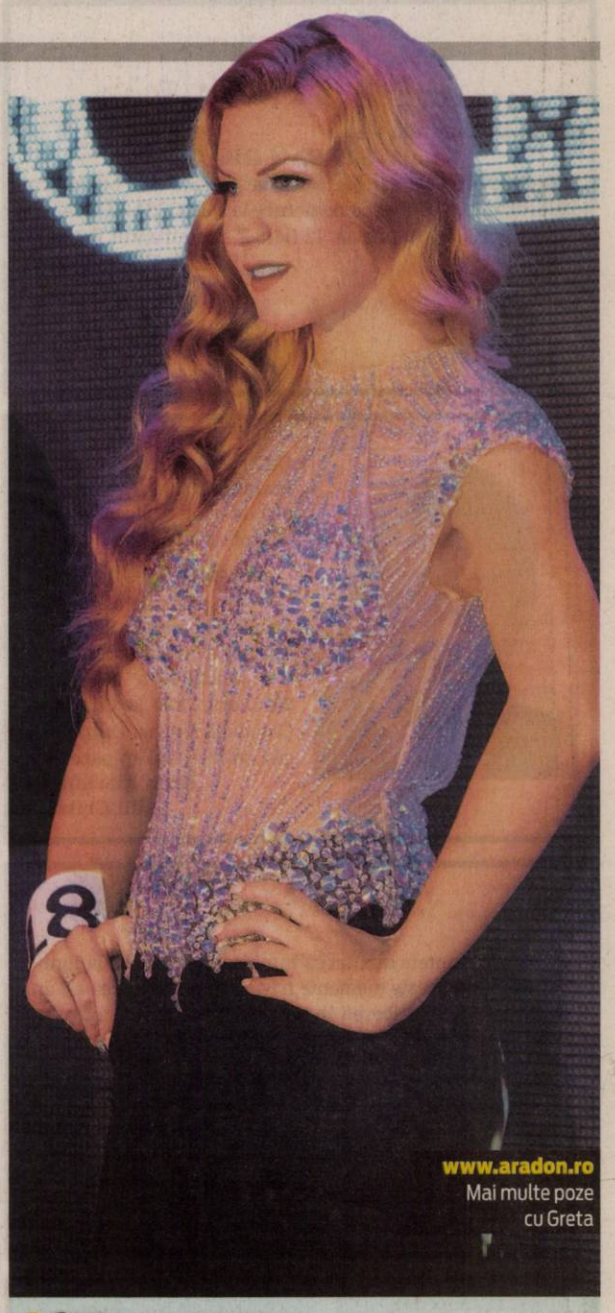

Greta
Este pasionată de muzică şi modă. FOTO: ROLLANDFOTO

www.aradon.ro
Mai multe poze cu Greta

Lady Gaga, „Femeia Anului"

Premiul „Billboard Woman of the Year" va fi înmânat la 11 decembrie, la New York.

WASHINGTON. Interpreta pop Lady Gaga va primi în cadrul ceremoniei distincţiilor Billboard premiul „Femeia Anului" pentru proiectele sale din industria de divertisment şi pentru impactul pozitiv al tuturor eforturilor sale asupra chestiunilor de interes social. „Billboard Woman of the Year" va fi acordat în acest an artistei Lady Gaga, pe numele său real Stefani Germanotta, într-o ediţie specială a „Women in Music" care va fi difuzată, la mijlocul lunii decembrie, pentru prima dată pe micul ecran în cei zece ani de la instituirea premiilor. Ceremonia, care va avea loc la 11 decembrie la New York, va fi difuzată de reţeaua de televiziune Lifetime la 18 decembrie. Imediat după aflarea veştii, Lady Gaga a postat un mesaj pe contul său de pe reţeaua Twitter, în care a transmis mulţumirile sale. „Nu pot să cred că Billboard m-a desemnat Femeia Anului, vă mulţumesc foarte mult", a scris artista. În acest an vedeta s-a implicat în diferite proiecte importante în industria de divertisment, printre care noul său rol din serialul „American Horror Story: Hotel". „Lady Gaga este o artistă extraordinară, reprezentativă prin determinare, curaj şi îndrăzneală", a declarat vicepreşedinta reţelei Lifetime, Liz Gateley. Lady Gaga este implicată în turneul nord-american şi european de promovare a albumului „Cheek to Cheek" şi a intrat, recent, în topurile Billboard cu duetul său cu Tony Bennet „Anything Goes".

Lady Gaga, premiată de Billboard FOTO: EPA

SURSA: AGERPRES

Naya şi Ryan FOTO: FAN

Naya Rivera are un băiat

WASHINGTON. Actriţa şi cântăreaţa americană Naya Rivera, cunoscută pentru rolul din serialul „Glee" difuzat de reţeaua Fox, şi soţul său Ryan Dorsey au anunţat venirea pe lume, luna trecută, a primului lor copil, un băieţel. Potrivit unor surse citate de revista US Weekly, cei doi sunt „foarte încântaţi" de rolul de părinţi mai ales că sarcina şi naşterea a decurs foarte uşor pentru Naya Rivera. **SURSA: AGERPRES**

„Amatoare" de tequila

LONDRA. Internaţionalul britanic David Beckham a dezvăluit pasiunea soţiei sale, creatoarea de modă Victoria Beckham, pentru tequila, relatează joi EFE. Beckham, care s-a aflat în Mexic pentru a filma o reclamă pentru marca vestimentară Belstaff, alături de vedeta de la Hollywood, Harvey Keitel, a cumpărat o sticlă de tequila pentru a o face cadou soţiei sale, Victoria. „Îi place foarte mult. Cred că toată lumea are momentul său tequila de-a lungul anilor, dar când devii matur o apreciezi şi mai mult", a mărturisit fotbalistul într-un interviu acordat revistei Condé Nast Traveller, care va ieşi pe piaţă la 5 octombrie. Beckham în prezent activează la Club Conventry City din liga a doua engleză. **SURSA: AGERPRES**

Victoria Beckham FOTO: EPA

FONDAT 1989, APARE LA ARAD, TEL. 0257/281.802, E-MAIL: REDACTIA.JURNALARADEAN@RUSSMEDIA.RO; PUBLICITATE.JURNALARADEAN@RUSSMEDIA.RO

Taylor Swift infirmă că s-a logodit

PAGINA 12

JURNAL ARĂDEAN

o marcă russmedia

Jose Araujo, învins de un conaţional sub panou

PAGINA 8

LUNI
5 OCTOMBRIE 2015
ANUL XXVII, NR. 7423
12 PAGINI - 1,50 LEI

19° Temperaturile se vor situa între 10 şi 19 grade. Vântul va sufla cu 9 km/h.

DIMINEAŢA AMIAZA SEARA

Interes zero pentru CET

Primăria Arad şi-a luat mâna de pe CET, nedorind să participe la negocieri pentru modernizarea centralei.

ARAD. Reprezentanţii Primăriei Arad se bat cu pumnul în piept că fac tot posibilul pentru aducerea CET Arad pe linia de plutire. Orice discuţie legată de CET e politizată, se aruncă în stânga şi în dreapta cu noroi, primarul Falcă susţine că vrea să salveze centralele, însă informaţiile venite dinspre CET spun cu totul altceva. CET Arad (centrala care produce energia termică, cea aflată pe şoseaua de centură) a organizat o mega-licitaţie pentru realizarea unei centrale cu ciclu combinat cu turbină pe gaze, cazan recuperator şi acumulator de căldură. În spatele acestei denumiri lungi se află, de fapt, un singur lucru: scăderea preţului de producţie a gigacaloriei şi, implicit, scăderea cheltuielilor arădeanului de rând care plăteşte căldură şi apă caldă.

Preţul de pornire al licitaţiei a fost unul uriaş, de peste 45,5 de milioane de euro, bani care au tras cu ochiul mai multor societăţi. Aceste societăţi s-au interesat despre licitaţia respectivă şi au aflat următoarele: lucrarea trebuie finanţată din fondurile proprii ale firmei care câştigă licitaţia, urmând ca banii să fie recuperaţi în 10 ani de zile de la punerea în funcţiune a centralei cu ciclu combinat. Lucrarea ar trebui finalizată în doi ani de zile, aşa că societatea câştigătoare ar fi urmat să îşi încaseze plata, eşalonat, peste 12 ani, urmând să primească o anumită sumă în fiecare an.

Până aici totul este clar. De aici se complică lucrurile. CET Arad a specificat în anunţul de licitaţie faptul că participă la lucrare cu activele şi terenurile pe care le deţine, obligându-se totodată să obţină avizele şi acordurile necesare, dar şi să asigure exploatarea şi întreţinerea centralei. /P.5

Consultări la Primărie FOTO: JA

Cum stăm cu Aradul nostru?

ARAD. Gata cu joaca? Începe seria de consultări publice. Cât de serioase vor fi acestea, vom vedea. Cert este că anunţul cum că s-a dat startul la consultări a fost făcut public aşa că cel puţin începutul e bun. /P.3

Au reziliat contractul FOTO: FAN

Reziliere la lucrările de pe DN 76

ARAD. S-au săturat de amânări şi reamânări şi de modificări de termene, iar acum taie în carne vie. Reprezentanţii Companiei Naţionale de Autostrăzi şi Drumuri Naţionale din România (CNADNR) au reziliat contractul pentru modernizarea DN 76 pe relaţia Ionești-Vârfurile. /P.3

Loto din 4 octombrie

6/49:	31, 1, 36, 39, 24, 14
NOROC	7413234
5/40:	35, 4, 3, 20, 17, 1
JOKER	9, 25, 29, 38, 16 /9

Studii

Nivelul studiilor celor care aplică pentru un loc de muncă peste hotare.

	%
studii medii	34,53
studii superioare	29,24
studii liceale	17,55
alte tipuri	8,65

Grafica: J.A. Sursa: incont.ro

15095
9 771220 748010

Expoziţie canină la Arad

Aproape 1.000 de câini au participat în cele trei zile de expoziţie organizate de Asociaţia Chinologică din România, filiala Arad, la parcul chinologic din Subcetate. Câinii au venit din 17 ţări din întreaga lume. Nici brigada de arbitri nu a fost mai prejos, aceştia venind din întreaga Europă pentru a departaja pe cei mai frumoşi dintre câinii care au participat la expoziţii. Câştigătorii au fost aleşi dintre sute de câini prezentaţi în faţa juriului, iar rasele româneşti, Ciobănescul Mioritic, Ciobănescul Carpatin şi Ciobănescul de Bucovina au fost printre premianţi. FOTO: A.G.

187 de arădeni nu vor plăti impozit pe maşină

Municipalitatea a decis ca proprietarii de maşini hibrid să nu plătească impozit pe autovehicule.

ARAD. Din spirit ecologic, din dorinţa de a proteja mediul înconjurător şi de a-i încuraja pe arădeni să apeleze la forme de energie alternativă, Municipalitatea a decis ca proprietarii de maşini hibrid să nu plătească impozit pe autovehicule. O măsură care se mulează perfect pe proiectul candidaturii Aradului la titlul de „Capitală Verde a Europei 2018". „Suntem preocupaţi să ajungem să fim consideraţi un oraş verde. De aceea, am decis să scădem impozitele la automobilele hibrid, cele care merg pe baterii. Noi nu avem voie să impunem scutiri, legea ne permite să reducem impozitele pe domeniul acesta până la 100%. Şi noi am decis să scădem impozitele 100%. Asta înseamnă că în Arad nu se vor plăti impozite pentru maşinile hibrid" - a explicat primarul Gheorghe Falcă cu ocazia unei conferinţe de presă.

Potrivit Serviciului Public Comunitar Regim Permise de Conducere din cadrul Prefecturii Arad, în judeţul nostru sunt înmatriculate 187 de autovehicule hibrid. /P.5

UTA, egal în extremis

Arădenii au făcut un meci modest pe terenul celor de la FC Braşov, dar au venit acasă, până la urmă, cu un punct scos în extremis. Elevii lui Roland Nagy au revenit pe finalul partidei, de la 0-2, atacanţii Curtuluş şi Szekely fiind „eroi". Gazdele s-au crezut prea devreme scăpate în câştigătoare, iar acest lucru le-a costat. /P.7

FOTO: LEO SFÂRA

Rezultatul descinderii FOTO: JA

A fost pus sub control judiciar

ARAD. Omul de afaceri arădean Ioan Mihaly, administratorul firmei SC Trans AR Trust, a fost pus sub control judiciar de judecătorii Tribunalului Mehedinţi în dosarul evaziunii fiscale de 10 milioane de lei instrumentat de IPJ Mehedinţi. /P.6

De 6 Octombrie, doar în Subcetate

ARAD. Din cauza şantierului din „Parcul Reconcilierii", la Statuia Libertăţii nu se vor mai desfăşura, pe 6 octombrie, niciun fel de manifestări, acestea urmând să aibă loc la obeliscul din Subcetate. /P.5

Mai vor un tramvai în Grădişte

ARAD. Câţiva arădeni care locuiesc în cartierul Grădişte îşi doresc suplimentarea numărului de tramvaie pentru a nu mai aştepta în staţii câte 40 de minute după-masa. /P.3

În acţiune FOTO: FAN

Nu au putut topi Metalul

PÂNCOTA. Frământările din ultima săptămână şi-au pus amprenta asupra „şoimilor" din Pâncota, care nu au avut luciditatea necesară de a transa în favoarea lor disputa cu „lanterna roşie", Metalul Reşiţa. /P.7

Viorel Enache FOTO: JA

Viorel Enache s-a înscris în PSD

SÂNTANA. Fost primar în oraşul Sântana din partea PDL, Viorel Enache a anunţat în mediul virtual că va reveni în cursa pentru fotoliul de la Primăria Sântana, dar nu din partea actualului PNL (fost PDL), ci din partea PSD. El a ocupat funcţia de primar al oraşului Sântana timp de opt ani, după care a fost învins de actualul edil local. Şi-a schimbat orientarea politică şi va fi candidatul stângii la alegerile locale din 2016. /P.4

Remember: 5 octombrie

1285 A murit Regele Filip al III-lea al Franţei (n. 1245)

1712 S-a născut Francesco Guardi, pictor italian (d. 1793)

1830 A murit Dinicu Golescu, cărturar şi memorialist român (n. 1777)

1864 Oraşul indian Calcutta este distrus aproape în întregime de un ciclon; 60 000 de morţi

1877 S-a născut Ştefan Petică, poet român (d. 1904)

1880 A murit Jacques Offenbach, compozitor francez de origine germană (n. 1819)

1902 S-a născut Zaharia Stancu, poet, prozator şi ziarist român (d. 1974)

1919 S-a născut Constantin-Aurel Dragodan, poet român (d. 2000)

1936 S-a născut Václav Havel, scriitor şi disident anticomunist ceh, preşedinte al Cehoslovaciei, iar apoi al Republicii Cehe

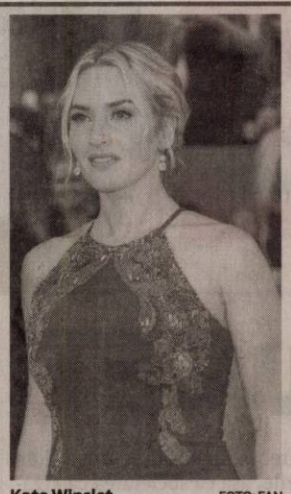

Kate Winslet FOTO: FAN

1962 Membrii trupei The Beatles au lansat primul lor hit în Anglia, Love Me Do

1965 S-a născut Guy Pearce, actor şi muzician australian

1975 S-a născut **Kate Winslet,** actriţă britanică

2000 A murit Cătălin Hâldan, fotbalist român (n. 1976)

Telefoane utile

☎ INFORMAŢII TELEFONICE: 118.932; ☎ ROBOT: 1958; ☎ APEL UNIC DE URGENŢĂ (SALVARE, POLIŢIE; Pompieri): 112; ☎ PRIMĂRIA MUNICIPIULUI ARAD: Program de relaţii cu publicul (camera 5) luni-vineri între orele 8-20. Tel.: 0257/284.744; tel. centrală: 0257/281.850; ☎ S.C. E.ON GAZ ROMÂNIA - Sucursala Arad - Dispecerat şi intervenţie telefon:0357/403.321; ☎ DERANJAMENTE CURENT ELECTRIC: 0257/929; ☎ INFORMAŢII CFR: 0257/231.777; ☎ PROTECŢIA CONSUMATORULUI: B-dul Revoluţiei, nr. 50. Telefon: 0257/257.049; ☎ POLIŢIA LOCALĂ: 0257/939; ☎ SC CET (Dispecerat şi intervenţie termoficare): 0357/412.244; 0257/ 231.367; 0357/412.233.

Sudoku

REGULI:
În fiecare bloc sunt câteva cifre între 1 şi 9, stabilite dinainte. Acestea trebuie completate cu cifrele lipsă, în aşa fel încât fiecare număr să figureze o singură dată. De asemenea, cifrele de la 1 la 9 trebuie să figureze o singură dată atât pe rândurile orizontale cât şi pe coloanele verticale ale celor nouă blocuri luate împreună.

ÎNCEPĂTORI

				2				
	3					7		
4							9	
8				6	7	1	4	3
1	5		4					8
						8		
				8	3	2		
	4		9	7			5	

AVANSAŢI

	4	9			8			
	8			3		7		
			5					
				5		9		
5					1	2		
4	2		8		9		6	
2		1			3	5		
	7			2				1
			6					

Soluţiile jocurilor din numărul precedent:

ÎNCEPĂTORI

6	5	9	4	7	3	2	8	1
4	8	7	1	5	2	6	9	3
2	1	3	6	8	9	7	4	5
5	6	1	8	9	7	4	3	2
9	3	2	5	4	6	8	1	7
7	4	8	3	2	1	9	5	6
3	9	6	2	1	8	5	7	4
8	2	5	7	3	4	1	6	9
1	7	4	9	6	5	3	2	8

AVANSAŢI

6	3	5	4	9	8	2	7	1
8	4	7	1	2	5	3	6	9
1	2	9	6	7	3	5	8	4
7	9	3	8	6	2	1	4	5
5	1	4	7	3	9	8	2	6
2	8	6	5	4	1	9	3	7
3	6	2	9	5	4	7	1	8
4	5	8	3	1	7	6	9	2
9	7	1	2	8	6	4	5	3

UNDE MERGEM în Arad

Cinema

CINEMA CITY ATRIUM

- **American Ultra: Agent descoperit, orele15:20, 17:30, 19:40, 21:30**
- **Black Mass, orele14.00, 16.30, 19.00, 21.30**
- **BlinKy Bill - Koala cel poznaş, orele 13.40, 15.40, 17: 40, 21.30**
- **Internul, orele 14:50, 17:20, 20:00, 22:30**
- **Viziuni, orele 20:30, 21:40**
- **Sexul, bată-l vina!, orele 13:00, 18:40, 20:50**
- **Sicario: Asasinul, orele 19:40, 22:10**
- **Everest -3D, orele 14:10, 16:40, 19:10, 21:40**
- **Labirintul: Încercările focului, orele 13:30, 16:10, 18:50**
- **Mune: Gardianul lunii -3D, orele 13:50, 15:50**
- **Transporter: Moştenirea, orele 17:50, 19:50, 21:50**
- **Hitman: Agent 47, orele 21:50**
- **Vacanţă cu peripeţii, orele 18:20, 22:10**
- **Albinuţa Maya -3D, orele 13:50, 16:40, 19:30**
- **Misiune: Imposibilă. Naţiunea secretă, ora 18:00**
- **Marţianul -3D, orele 14:00, 16:00**
- **Întors pe dos -3D, ora 15:10**

CINEMA CITY GALLERIA

- **American Ultra: Agent descoperit, orele 19:40, 21:40**
- **Black Mass, orele14.20, 16.50, 19.20, 22.00**
- **BlinKy Bill - Koala cel poznaş, orele 13.40, 15.40, 17: 40, 18.40**
- **Internul, orele 14:50, 17:20, 20:00, 22:30**
- **Viziuni, orele 20:30, 21:40**
- **Sexul, bată-l vina!, orele 13:00, 18:40, 20:50**
- **Sicario: Asasinul, orele 19:40, 22:10**
- **Everest -3D, orele 13:30, 16:00, 18: 40, 21:10**
- **Labirintul: Încercările focului, orele 18:50, 21:30**
- **Mune: Gardianul lunii -3D, orele 14:00, 15:50, 17:50**
- **Transporter: Moştenirea, orele 17:50, 19:50, 21:50**
- **Vacanţă cu peripeţii, orele 1o:20, 22:20**
- **Albinuţa Maya -3D, orele 14.10, 16:10**
- **Misiune: Imposibilă. Naţiunea secretă, ora 18:00**
- **Marţianul -3D, orele 14:20, 17:10 , 20.00, 22.50**
- **Întors pe dos -3D, ora 15:10**

Teatre

TEATRUL „IOAN SLAVICI"

Miercuri, 7 octombrie şi joi 8 octombrie, orele 19.00 - **„Gaiţele"** de Alexandru Kiritescu – sala mare.

Sănătate

- **CABINET GINECOLOGIC:** Cabinet ginecologic Arad, B-dul Decebal 11 (lângă Hotel Aradul), chiuretaj medicamentos, eco 4 D, test PAP.TEL: 0770823850, 0723643581
- **Policlinica DR. TURCIN, oferă:** Cardiologie (EKG, Ecografie cardiacă, Doppler vascular, Holter EKG si TA, Test de efort), Oftalmologie **(NOU - chirurgie pol anterior; CV computerizat; optică medicală),** ORL (videoendoscopie), pneumologie, gastroenterologie, neuropsihiatrie, medicină de familie, ecografii generale. **Telefon: 0257/285510, www.policlinica-turcin.ro**
- **Farmacia GLYKON - UTA,** Bl U 6 (vis-a-vis de biserica în construcţie). Deschis zilnic: luni-vineri 07.00 -21.00 sâmbătă şi duminică 08.00-18.00. **Telefon: 0257/241197.**

Întreruperi de curent

Luni, 05 octombrie. În judeţ: între orele 08:00 – 17:00 - Sebis, str. Crişului, Morii, Oituz, Zărandului Steluţei, Mimozei, Parcul Libertăţii, Victoriei, Piaţa; **între orele 08:00 – 17:00** - localităţile Talagiu, Plescuta, Budeşti, Moneasa(p); **între orele 09:00 – 18:00** - localităţile Rosia Noua, Obirşia

Marţi , 06 octombrie. În judeţ: între orele 08:00 – 17:00 - localităţile Talagiu, Plescuta, Budesti, Moneasa(p); **între orele 08:00 – 17:00,** Sebiş, str. Crişului, Morii, Oituz, Zărandului, Steluţei, Mimozei, Parcul Libertăţii, Victoriei; Piaţa; **între orele 09:00 – 18:00** - localităţile Toc , Cuias, Căprioara, Bulza, Gara Ilteu.

Piete şi târguri

Astăzi este zi de piaţă la Curtici, Nădlac, Bocsig, Gurahonţ, Moneasa, Pilu, Vladimirescu. **Tot astăzi se organizează târg săptămânal la** Gurahonţ şi Bârzava.

Mâine, marţi, este zi de piaţă la Sebiş, Almaş, Apateu, Semlac, Sântana, Şilindia, Vârfurile.

Horoscop

BERBECUL (III.21.-IV.20.)
Sunteţi tentat să vă angajaţi în mai multe activităţi în acelaşi timp. Nerăbdarea şi nervozitatea vă pot reduce randamentul. Vă sfătuim să fiţi atent în activitatea profesională.

TAURUL (IV.21.-V.20.)
Se anunţă o zi tensionată, din cauza colaborării dificile cu un partener de afaceri. Se pare că aveţi opinii diferite în ceea ce priveşte o investiţie importantă.

GEMENII (V.21.-VI.21.)
Se pare că nu sunteţi în apele dumneavoastră. Vă sfătuim să nu vă asumaţi noi responsabilităţi. Sunteţi predispus la stări depresive şi accidente vasculare.

RACUL (VI.22.-VII.22.)
Aveţi tendinţa de a deveni impulsiv. Vă sfătuim să fiţi prudent în tot ce faceţi. După-amiază primiţi o sumă importantă de bani.

LEUL (VII.23.-VIII.23.)
Este posibil să aveţi probleme de sănătate din cauza oboselii acumulate şi a stării de tensiune în care vă aflaţi. Ar fi bine să reduceţi ritmul de muncă.

FECIOARA (VIII.24.-IX.23.)
Deveniţi irascibil din cauza surmenajului. Vă sfătuim să evitaţi activităţile care necesită efort şi putere de concentrare. Nu răspundeţi la provocările unui bărbat mai în vârstă!

BALANŢA (IX.24.-X.23.)
În cursul dimineţii sunteţi puţin cam agitat şi nu reuşiţi să vă controlaţi impulsivitatea. Riscaţi să provocaţi discuţii aprinse. Vă sfătuim să vă dedicaţi activităţilor de rutină.

SCORPIONUL (X.24.-XI.22.)
S-ar putea să aveţi o discuţie aprinsă cu o persoană tânără şi să spuneţi cuvinte jignitoare la adresa acesteia. Există pericolul să fiţi implicat într-un accident de circulaţie.

SĂGETĂTORUL (XI.23.-XII.21.)
Deşi treceţi printr-o perioada dificilă pe plan financiar, reuşiţi să rămâneţi optimist şi încercaţi să vă mobilizaţi partenerii de afaceri.

CAPRICORNUL (XII.22.-I.20.)
În prima parte a zilei, sunteţi nemulţumit de tot ce se petrece şi aveţi tendinţa de a contrazice pe toată lumea. Vă recomandăm să acordaţi mai multă atenţie familiei.

VĂRSĂTORUL (I.21.-II.20.)
V-aţi propus să faceţi ceva folositor pentru casă. Puteţi să vă bazaţi pe intuiţie. S-ar putea să aveţi mici probleme de sănătate, trecătoare.

PEŞTII (II.21.-III.20.)
Se pare că deveniţi irascibil din cauza schimbărilor de program. Dacă nu vă temperaţi nervozitatea, riscaţi să stricaţi relaţiile cu colegii de serviciu şi cu partenerul de viaţă.

Citire apometre

Luni, 05.10.2015. Vântului, Paşcani, Nucului, T. Păcăteanu, E. Monţia, Bobocilor, Steagului, Clopotului, P-ţa Obor, Tarafului, Cobzei, N. Lenau, Flacăra, A.M. Guttenbrun, Calea Timişorii, A. Endre, I. Lengyel, Renaşterii, Marginei, Lalelelor, Bujor, Adrian, Crinului, Fabius, calea 6 Vânători, Dobrogea, Siret, Crişului, Ovidiu, Arţarului, Sălcuţa, Cedrului, Bumbacului, Câmpul Liniştii, C. Porumbescu, Ţepeş Vodă, Paltinului, V. Hugo, Toamnei, Fulgerului, Călăraşi, Dorului, Foişor, Ursului, Fragilor, Luchian, Brezoianu, Stupilor, Plopilor, T. Andreica, Secerei, Făt Frumos, T. Corchiş, Grozăveşti, Fagului, Măgurele, Zambilelor, A. Pann, I. Creangă, Păcurarilor, Grădinarilor, G-ral Doda, Codrului, Bogdan Voievod, I. Câmpineanu, C. Brâncoveanu, Baba Novac, Şcoalei, V. Conta, Obedenaru, Bucegi.

Marţi, 06.10.2015. Vântului, Paşcani, Nucului, T. Păcăţeanu, E. Monţia, Bobocilor, Steagului, Clopotului, p-ţa Obor, Tarafului, Cobzei, N. Lenau, Flacăra, S. Secula, Ghe. Sion, C-tin Gurban. Berzei, p-ţa Eroilor, Banatului, Memorandului, Spartacus, V. Pârvan, I. Minea, V. Bogrea, Densuşeanu, Corabiei, A. Endre, I. Lengyel, Renaşterii, Marginei, Lalelelor, Bujor, Adrian, Crinului, Fabius, calea 6 Vânători, Dobrogea, Siret, Crişului, Ovidiu, Arţarului, Sălcuţa, Cedrului, Buciumului, Câmpul Liniştii, C. Porumbescu, Ţepeş Vodă, Paltinului, V. Hugo, Toamnei, Fulgerului, Călăraşilor, Dorului, Foişor, Ursului, Fragilor, Ştefan Luchian, Brezoianu, Stupilor, Plopilor, T. Andreica, Secerei, Făt Frumos, T. Corcheş, Grozăveşti, Fagului, Măgurele, Zambilelor, A. Pann, I. Creangă, Păcurarilor, G-ral Doda, Grădinarilor, Codrului, Bogdan Voievod, I. Câmpineanu, Baba Novac, C. Brâncoveanu, Şcoalei, Obedenaru, V. Conta, Bucegi, Libertăţii, Ţebei, Rotarilor, C. Brâncuşi, Maramureş.

Vremea

Luni, 5 octombrie

www.aradon.ro

12° LA ORA 6 — temperaturile se vor situa între 11 şi 12 grade. Vântul va sufla cu 9km/h dinspre SV.

16° LA ORA 18 — temperaturile se vor situa între 14 şi 16 grade. Vântul va sufla cu 6km/h dinspre S.

Ziua precedentă

Arad	12–23	Umiditate:	77%
Lipova	12–23	Presiune:	1015.92 mb
Chişineu- Criş	12–23	Precipitaţii:	0%
Săvârşin	11–22	Vânt:	16 km/h
Sebiş	11–22	Direcţie vânt:	S

Azi

Temperaturile se vor situa între 10 şi 19 grade. Vântul va sufla cu 9 km/h, dinspre SV.

Soarele

Răsare: 07:35
Apune: 19:07

FAZELE LUNII

13.09 · 21.09 · 28.09 · 5.10

MARŢI	MIERCURI	JOI	VINERI
13° 21°	12° 20°	9° 15°	7° 15°
parţial înnorat	înnorat	ploi	ploi

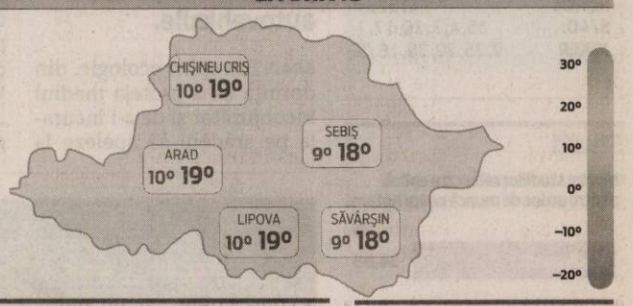

Calendar

Biserica ortodoxă: Sf. Muceniţe Haritina şi Mamelta

Biserica greco-catolică: Sf. M. Haritina şi Mamelta
Biserica romano-catolică: Sf. Faustina Kowalska, călug.; Ff. Albert Marvelli; Bartolo Longo

Prognoză pentru trei zile

Temperaturile minime vor fi cuprinse între 7 şi 13 grade, iar cele maxime între 15 şi 21 grade.

Temp.minime: 7-13°C
Temp.maxime: 15-21°C

JURNAL ARĂDEAN
B-dul Revoluţiei nr. 62, Arad

BRAT Auditat de BRAT

Reclamaţii difuzare: 0257/212.032

Secretariat: 0257.281802 (centrala), fax - 0257.212.012
Şef departament difuzare: Carmen Csordas
Marea publicitate: 0257.280904
Mica publicitate: 0257.210775; B-dul Revoluţiei, nr. 81
Tiparul executat la: Tipografia Russmedia Kft. Debrecen

Redactor şef: Adriana Barbu (8416) Responsabil de număr: Alin Gherasim
Secretar general de redacţie: Gabriela Groza (8423); Departamente: Eveniment: Simona Butaru, Monica Ardelean (8405), Alin Gherasim (8417), Ioana Costaş (8414); Valentin Goran (8405); Politic: Simion Todoca (8434); Economic: Andreea Pintea (8415); Cultură, Învăţământ: Vasile Filip (8421); Social: Diana Duţu (8413); Sport: Daniel Scridon (8424), Leo Sfâra (8422), Dan Lazăr (8406).
Tehnoredactare: Ghizela Şerban (8409), Munteanu Daniel (8411).
REDACŢIE: tel. 0257.281802 (centrala); fax 0257.212.012, 0257.228.592; e-mail:redactia.jurnalaradean@russmedia.ro, adevaruldearad@russmedia.ro, publicitate.jurnalaradean@russmedia.ro, publicitate.adevarul@russmedia.ro

Cum stăm cu Aradul?

Primăria a început seria consultărilor publice pe tema sistemului de sănătate din Arad şi a PUG-ului.

Consultările se ţin la Primărie FOTO: JA

ARAD. Gata cu joaca? Începe seria de consultări publice. Cât de serioase vor fi acestea, vom vedea. Cert este că anunţul cum că s-a dat startul la consultări a fost făcut public aşa că cel puţin începutul e bun. Primul anunţ făcut pe această temă de Municipalitate a vizat seria de consultări publice în vederea elaborării Strategiei de Dezvoltare a Sănătăţii în municipiul Arad. În cursul zilei de miercuri, 30 septembrie, a avut loc întâlnirea pe grupuri de lucru la care au participat reprezentanţii Direcţiei de Sănătate Publică, Colegiului Medicilor, Asociaţiei Medicilor de Familie, Casei Judeţene de Asigurări de Sănătate, ai principalilor furnizori de servicii medicale din sistemul public şi privat, precum şi din partea Direcţiei de Dezvoltare şi Asistenţă Comunitară, Direcţiei Generale de Asistenţă Socială şi Protecţia Copilului, Crucii Roşii, Asociaţiei Distroficilor Musculari, Asociaţiei Studenţilor Medicinişti şi ai ONG-urilor.

Mai mult la PUG

La o zi distanţă un alt anunţ privind consultările a fost urcat pe pagina de internet a Primăriei Arad: consultări publice, propuneri preliminare privind „Actualizare P.U.G.". În cadrul acestui anunţ, Primăria Municipiului Arad a informat că au început consultările publice asupra propunerilor preliminare « Actualizare Plan Urbanistic General » elaborate de I.N.C.D URBAN-INCERC BUCUREŞTI. Cel puţin în acest caz arădenii ştiu unde poate fi consultată documentaţia, ca să-şi facă o idee de cum ar urma să arate Aradul în viitor. PUG-ul în forma în care este acum poate fi consultat pe site-ul www.primariaarad.ro, link-ul fiind pus chiar în anunţ, sau la sediul instituţiei (la Serviciul Dezvoltare Urbană şi Protejare Monumente). Ba mai mult, în acest caz, publicul, arădenii simpli sunt invitaţi să transmită observaţii asupra documentelor în format scris, până în data de 13.11.2015, la sediul Primăriei sau pe adresa de email pma@primariaarad.ro. Şi încă o informare pe tema PUG: în a doua parte a lunii octombrie, Primăria va organiza o serie de dezbateri publice asupra propunerilor. **JA-A.B.**

Cu tăceri la sănătate

Cât despre sănătate, aici tăcere. Nu tu dezbateri, nu tu sugestii şi propuneri, nu tu documente de studiat. Dar cine a spus vreodată că e uşor şi simplu cu sistemul de sănătate arădean şi cu dezvoltarea lui?

Se caută administratori la Compania de Transport

ARAD. Un anunţ de recrutare privind selecţia a trei administratori pentru Compania de Transport Public Arad a fost postat săptămâna trecută pe site-ul Primăriei Municipiului Arad. Candidaţii pentru funcţia de administrator, prin care aceştia vor deveni şi membri ai consiliului de administraţie, trebuie să îndeplinească mai multe criterii enumerate atât pe site-ul Primăriei Municipiului Arad (www.primariaarad.ro) la secţiunea anunţuri, cât şi la adresa www.ctparad.ro. Este necesară: experienţa în activitatea de administrare al unor intreprinderi sau societăţi comerciale profitabile; studii superioare de lungă durată absolvite cu diplomă de licenţă, sau echivalent; cel puţin unul dintre administratori trebuie să aibă studii economice şi experienţă în domeniul economic, contabilitate, de audit sau financiar de cel puţin 5 ani; vechime în specialitate de minim un an; competenţe manageriale, tehnice şi personale.

Până pe 15 octombrie

Candidaţii vor putea depune dosarul de candidatură până la data de 15 octombrie, ora 14:00, la registratura Companiei de Transport Public Arad, cu sediul în Calea Victoriei, nr. 35-37. Pentru înscrierea la selecţie candidaţii vor prezenta un dosar plic care va conţine următoarele documente: cerere de înscriere la selecţie; copia actului de identitate conformă cu originalul; acte care să ateste nivelul studiilor şi al specializărilor; adeverinţă care să ateste vechimea în muncă; cazier judiciar în original; adeverinţă medicală; curriculm vitae; alte documente relevante. Modelele declaraţiilor ce vor trebui completate de către candidaţi sunt cele prevăzute de procedura internă privind selecţia administratorilor şi sunt disponibile pe pagina de internet a societăţii, www.ctparad.ro

JA – V.G.

Anunţul publicat pe siteul CTP FOTO: JA

Lucrările au bătut pasul pe loc FOTO: JA

Reziliere la lucrările de pe DN 76, la Vârfurile

CNADNR a reziliat contractul cu firma care a câştigat licitaţia pentru reabilitarea drumului care trece prin Vârfurile.

ARAD. S-au săturat de amânări şi reamânări şi de modificări de termene, iar acum taie în carne vie. Reprezentanţii Companiei Naţionale de Autostrăzi şi Drumuri Naţionale din România (CNADNR) au reziliat contractul pentru modernizarea DN 76 pe relaţia Ionești-Vârfurile. „În data de 4 octombrie 2012 s-a semnat contractul de lucrări cu asocierea Construccionesc Luja SA-Viales Y Obras Publicas SA pentru execuţia lucrărilor de reabilitarea a DN 76, Ionești-Vârfurile, în valoare de 42.845.015 lei fără TVA. Sursa de finanţare a fost asigurată din Fondul European de Dezvoltare Regională (85 la sută) şi Guvernul României (15 la sută). CNADNR a emis prin inginer în repetate rânduri notificări de remediere, acestea însă nefiind respectate de către antreprenor şi au atras după sine rezilierea contractului", se anunţă într-un comunicat emis de CNADNR.

Cu notificări

Cum s-a ajuns în această situaţie? Drumarii au trimis de multe ori notificări prin care solicitau grăbirea lucrărilor, mobilizarea constructorilor şi finalizarea obiectivului. Totodată, au fost organizate mai multe vizite pe şantierul drumului naţional care trece prin judeţul nostru. De fiecare dată au fost constatate nereguli şi tot de fiecare dată s-au dat termene de remediere. În zadar. Firmele care au câştigat licitaţia nu au luat în seamă niciun avertisment. Ultima vizită pe şantier a avut loc în urmă cu o săptămână.

Lipsă de mobilizare

O comisie a CNADNR a constatat lipsa de mobilizare a personalului şi de echipamente. În aceeaşi zi a fost emisă înştiinţarea de reziliere a contractului. Iar un motiv pentru reziliere îl reprezintă şi faptul că, la trei ani de la semnarea contractului, lucrarea are un stadiu fizic de 29 la sută. Să nu uităm că nu vorbim despre vreo autostradă, ci de un segment de drum naţional lung de 14 kilometri. Aşadar, acum urmează noi licitaţii şi stabilirea unui nou constructor. Poate că, de această dată, firma care va câştiga licitaţia va fi mai serioasă.

JA-A.G.

Mai vor un tramvai pentru cartierul Grădişte

Mai mulţi arădeni care locuiesc în cartierul Grădişte îşi doresc suplimentarea numărului de tramvaie.

Vor mai multe tramvaie FOTO: JA

ARAD. Mai mulţi cititori ai Jurnal arădean/Aradon ne-au contactat pe adresa redacţiei pentru a-şi arăta nemulţumirea faţă de Compania de Transport Public Arad, a căror tramvaie vin mult prea rar în cartierul lor. Este vorba de cartierul Grădişte, unde tramvaiele, conform celor relatate de arădeni, circulă din 25 în 25 de minute de dimineaţa până la ora 15:00, iar după această oră din 40 în 40 de minute. Aceşti timpi de aşteptare, ne spun cititorii, sunt prea mari şi în acest sens doresc introducerea unei garnituri suplimentare. Unul dintre cititorii noştrii, arădeanca B.F., ne spune că „pentru noi este foarte greu să aşteptăm zeci de minute în staţie ca să venim în oraş. Nu se mai poate introduce încă un tramvai? Cred că ar fi o soluţie bună pentru toţi arădenii din Grădişte. Îi invităm pe cei de la CTP să vină pe teren şi să vadă câtă lume se adună în staţii aşteptând tramvaiul".

Mai puţini călători

Am contactat, pentru cititorii noştrii, conducerea Companiei de Transport Public Arad pe care am întrebat-o dacă există soluţii pentru problema semnalată.

„Într-adevăr, în acest cartier avem o frecvenţă mai redusă a tramvaielor. În urmă cu câţiva ani aveam mai multe garnituri, însă, datorită scăderii numărului de călători, am redus numărul tramvaielor pe acestă rută. În cartierul Grădişte, în afară de ora 8:00, când este plin deoarece a început anul şcolar, nu se justifică introducerea unei garnituri suplimentare. În Grădişte circulă atât numărul 16, dinspre Boul Roşu, cât şi 15 barat, care vine din Vlaicu. Chiar dacă intervalul dintre tramvaie este de 40 de minute, după ora 15:00, trebuie luat în calcul şi existenţa numărului 15 barat, care aduce o creştere a frecvenţei a tramvaielor la fiecare 20 de minute, desigur cu variantă de schimb la Podgoria. În ce priveşte timpii de aşteptare, până în ora 15:00, arădenii aşteaptă în staţie în medie 15 minute, pentru ambele linii, 16 şi 15 barat", a explicat Mariana Birău, directorul Companiei de Transport Public Arad. **JA–V.G.**

Mai mulţi călători

Nu le rămâne călătorilor arădeni decât să demonstreze că introducerea unei garnituri suplimentare pe ruta Grădişte este justificată. Mai exact, însă, doar în momentul în care vatmanii de la CTP vor vedea pe teren că se impune introducerea noii garnituri, datorită numărului mare de călători, cel mai probabil acesta se va realiza. „Prin hotărâre de consiliu se poate să suplimentăm. Cu cât sunt mai mulţi călători în staţii, angajaţii noştri vor observa acest lucru şi vor comunica mai departe către conducere. Ulterior, în baza acestor informaţii, noi putem cere suplimentarea tramvaielor", a punctat Mariana Birău .

A intrat cu maşina în staţia de tramvai

ARAD. Accident în cartierul Alfa, duminică în jurul amiezii. Un bărbat care se afla la volanul unui autoturism a intrat într-o staţie de tramvai de pe strada Condurăşilor. Şoferul maşinii a fost rănit uşor în urma impactului.

„Din primele cercetări efectuate la faţa locului, în jurul orei 13:25, un bărbat în vârstă de 59 de ani din Arad, în timp ce conducea un autoturism pe strada Condurăşilor, din direcţia cartierului Alfa către Andrei Şaguna, a pierdut controlul asupra direcţiei de deplasare, intrând în grilajul unei staţii de tramvai", a declarat inspectorul principal de poliţie Lorena Pîrvulescu, purtătorul de cuvânt al IPJ Arad.

JA-I.C.

Durere?Hemoroizi?
Tratament modern fără operatie!
Medici cu experienţă în metodele moderne nechirurgicale,
posibilitate plata în rate.
10% reducere la tratament pentru pensonari
Varice?Ulcer Varicos?
Tratament modern şi eficient!
Fără intervenţie chirurgicală!
Artroză? Osteoporoză?
Tratamentul prin Rezonanţă Magnetica
Inovaţia anului 2014 în Germania
Recomandat în:
MEDTEC
• osteoporoză, artroză, dureri de spate cronice, afecţiuni ale meniscului, vătămări dupa accidente, etc.
Alte Specialităţi:
• Dermato - Venerologie • Gastroenterologie •
• Chirurgie Generală • Urologie • Medicină Internă •
Arad: LaurusMedical clinics MBST medical
0257 213 888 www.laurusmedical.ro
Bucureşti Cluj Galaţi Piteşti Ploieşti Bacău Suceava Brăila Focşani
RECLAME

Viorel Enache s-a înscris în PSD

După ce a candidat şi a câştigat din partea PD, apoi din partea MCL, fostul primar va candida la alegerile din acest an din partea PSD.

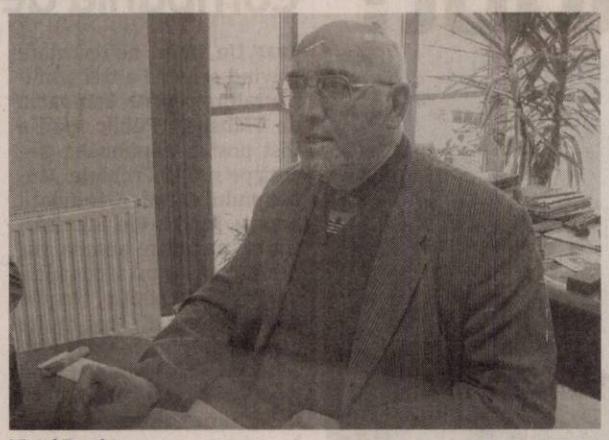

Viorel Enache FOTO: JA

SÂNTANA. Fost primar în oraşul Sântana, din partea PDL, Viorel Enache a anunţat în mediul virtual că va reveni în cursa pentru fotoliul de la Primăria Sântana, dar nu din partea actualului PNL (fost PDL), ci din partea PSD. Prin mesajul său prin care anunţă înscrierea în actualul partid de guvernământ şi în acelaşi timp candidatura la primăria oraşului îşi explică noua orientare politică, reaminteşte realizările celor două mandate şi evident face apel la cetăţenii oraşului pentru a-l susţine.

„M-am hotărât să revin în viaţa publică, în viaţa politică a oraşului nostru. M-am înscris în PSD şi am devenit parte a unei echipe care, în planul vieţii publice, şi-a stabilit ca şi prioritate reprezentarea şi promovarea intereselor şi nevoilor cetăţenilor oraşului, iniţierea şi aplicarea unor programe economice şi sociale, reluarea parcursului de dezvoltare urbană a Sântanei. Am hotărât să revin în viaţa publică şi să îmi spun punctul de vedere, să fac ceea ce este necesar pentru a corecta greşelile care au scos Sântana de pe drumul dezvoltării, să repun pe prim plan respectul faţă de cetăţean. Vă chem să fiţi alături de mine şi împreună să punem bazele unui nou început", scrie Enache pentru susţinătorii din mediul virtual.

Viorel Enache a fost primar al oraşului între 2004 şi 2008, precum şi între 2008 şi 2012. A pierdut alegerile în 2012 în faţa lui Daniel Sorin Tomuţa, cel care în acest moment conduce oraşul. **JA-M.A.**

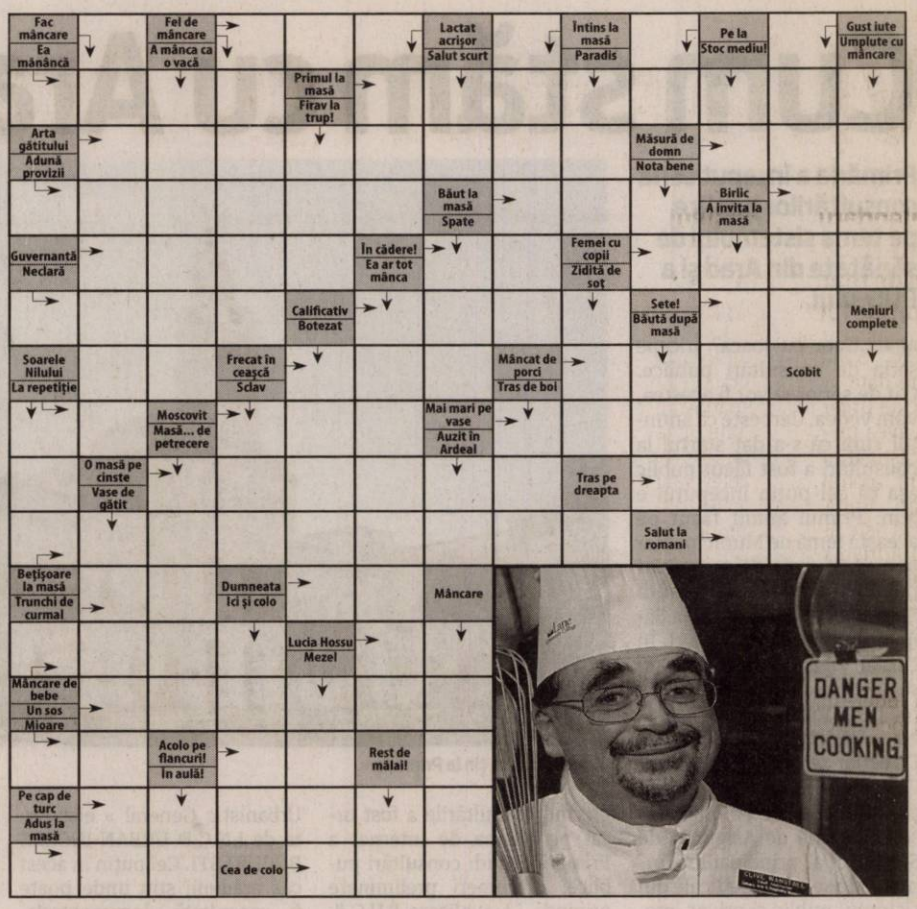

Reţeta zilei

Chiflă cu dovleac

INGREDIENTE: 1 kg făină de grâu, 1 cub de drojdie, 2 ouă, 50 gr. unt, 100 ml lapte(dulce, iaurt), 200 gr. zahăr, un dovleac cam de 1 kg, 1 vârf de cuţit de sare, 1 plic scorţişoară măcinată.

MOD DE PREPARARE:

Punem făina de grâu într-un vas, peste făină adăugăm drojdia topită cu 100 gr. de zahăr şi puţin lapte, adăugăm ouăle, unt la temperatura camerei şi frământăm. Dacă mai trebuie lichide la frământarea aluatului adăugăm apă minerală şi la final adăugăm un pic de ulei să se dezlipească uşor aluatul de pe vas. Apoi aşezăm vasul pe o pernuţă, îl învelim cu un prosop şi îl lăsăm să crească uşor. Tăiem dovleacul felii, îl curăţăm, îl dăm prin răzătoare şi îl amestecăm cu scorţişoară măcinată. Când aluatul este gata crescut îl împărţim în patru bucăţi egale, apoi întindem foi şi pe foi întindem dovleacul ras şi presărăm zahăr peste el, rulăm foile, le împletim în două şi le punem în tăvi. Din 1kg de făină vor ieşi două chifle pe care le ungem cu un gălbenuş bătut spumă, stropim apoi cu seminţe de susan şi dăm tăvile la cuptor pentru circa o oră la foc potrivit. Când sunt coapte, scoatem tăvile şi ungem chiflele cu un pic de miere de albine.

Poftă bună!

Pentru mai multe reţete intră pe www.culinar.ro

SOLUŢIA INTEGRAMEI DIN NUMĂRUL PRECEDENT

M ■ A ■ P ■ CAR ■ P ■ BANCNOTA ■ FALA ■ CERNEALA ■ SIC ■ PUSI ■ TP ■ ISTET ■ LC ■ CI ■ SCUAR ■ CARTE ■ GHEB ■ ES ■ TICLUI ■ ATA ■ T ■ TUS ■ URNA ■ IVAR ■ RACLA ■ PARATE ■ EA ■ HO ■ PAPIRUS ■ V ■ BIZAR ■ ABONARE ■ ITA ■ HM ■ ALO ■ VII ■ ESTIVA ■ STIL ■ AT

Programe TV luni, 5 octombrie

TVR 1

07.00 **Telejurnal matinal.** Sport, Meteo
08.00 **Telejurnal matinal**
09.00 **Starea naţiei(R)**
09.55 **Armăsarul sălbatic.** (Desen animat, Australia, 1998)
10.20 **Armăsarul sălbatic.** (Desen animat, Australia, 1998)
10.50 **Teleshopping**
11.30 **Galeria dell'Acca-de-mia**
12.30 **Lumea şi noi**
13.00 **Germana...** la 1
14.00 **Telejurnal.** Sport, Meteo
15.00 **Teleshopping**
15.30 **Maghiara de pe unu**
16.55 **Vorbeşte corect!** (redifuzare)
17.00 **Împreună astă seară**
18.45 **Torna, torna, fratre !** Povestea aromânilor spusă de ei înşişi
19.45 **Vorbeşte corect!** (reluare) Prezintă Ruxandra Gheorghe-Negrea
19.55 **Starea zilei.** Emisiune de Dragoş Pătraru
20.00 **Telejurnal.** Sport, Meteo
21.00 **Vorbeşte liber!** Moderator Sorin Avram
21.55 **Starea zilei.** Emisiune de Dragoş Pătraru
23.10 **Atacul din adâncuri.** (SF, SUA, 2013) Regia Jared Cohn. Cu: Graham Greene, Anthony "Treach" Criss, Jackie Moore. Când Coasta de Est este atacată de nişte creaturi marine monstruoase, guvernul SUA se vede nevoit să apeleze la trei militari cu reputaţie îndoielnică, dar specializaţi în manevrarea roboţilor gigantici, pentru a apăra ţara.
00.50 **Împreună astă seară.** (reluare)
02.20 **Armăsarul sălbatic**
02.45 **Armăsarul sălbatic.** (serial, Australia, 1998)
03.10 **Torna, torna, fratre !**

PRO TV

07.00 **Ştirile PROTV**
10.30 **La Maruta.** (r)
12.00 **Vorbeste lumea**
13.00 **Stirile PROTV**
14.00 **Vorbeste lumea.** Vorbeşte lumea a pregătit subiecte interesante, pe care cei patru prezentatori le vor dezbate în direct, de luni până vineri. Noutăţi din viaţa vedetelor autohtone, informaţii utile, dar şi trenduri şi subiecte de lifestyle se vor găsi pe agenda celor patru gazde ale emisiunii, care vor avea alături şi invitaţi surpriză împreună cu care vor comenta subiectul zilei.
16.00 **Lectii de viata.** ep. 11
17.00 **Ştirile PROTV**
17.30 **La Maruta.** Show-ul, cu un nume nou şi cu multe idei proaspete, păstrează linia cu care a încântat publicul atâţia ani.
19.00 **Ştirile PROTV**
20.30 **MasterChef**
22.30 **Las Fierbinti.** ep. 7, sezon 6
23.30 **Stirile PROTV**
00.00 **În mintea criminalului**
01.00 **Fringe.** serial, SUA, Canada 2008 Cu: Anna Torv, Joshua Jackson, Lance Reddick, Blair Brown, Jasika Nicole
02.00 **Fara rusine.** serial, SUA, 2011. Cu: Emmy Rossum, William H. Macy, Ethan Cutkosky Să facem cunoştinţă cu fabuloasa şi disfuncţionala familie Gallagher: tatăl este alcoolic, mama a plecat de multă vreme, iar cei şase copii încearcă să se descurce şi ei cum pot.
02.45 **Supernatural - Aventuri in lumea intunericului.** ep. 1,2, an 8
04.15 **Vorbeste lumea.** (r)
05.30 **La Maruta.** (r)

ANTENA 1

06.00 **Observator**
08.00 **Neatza**
10.50 **In gura presei cu Mircea Badea**
11.40 **Teleshopping**
12.00 **Mireasă pentru fiul meu**
13.00 **Observator**
14.00 **Mireasă pentru fiul meu**
16.00 **Observator**
17.00 **Acces direct cu Simona Gherghe.** „Acces Direct" este o emisiune axată pe actualitatea de zi cu zi, în care „vedetele" sunt oamenii obişnuiţi, cu problemele, bucuriile, grijile şi întâmplările lor ieşite din comun. Reporterii speciali aduc în atenţia telespectatorilor precum şi a publicului din platou cazuri impresionante de viaţă, subiecte sociale dar şi ştiri mondene din actualitatea fierbinte a vedetelor şi personalităţilor autohtone.
19.00 **Observator**
20.00 **Observator special.** cu Octavia Geamanu
20.30 **Poftiti de va iubiti !** Nea Mărin are din această toamnă un nou mesaj: Poftiţi de vă iubiţi! Munca depusă de starurile din show-biz sub atenta lui supraveghere va avea un scop cât se poate de romantic: cupluri care trăiesc o iubire ca-n filme dar nu au avut niciodată posibilitatea să se căsătorească, au acum şansa de a-şi vedea visul cu ochii. Complice cu unul dintre parteneri sau cu prietenii acestora, Nea Mărin alături de vedete vor pune la cale nunta perfectă.
23.30 **Un Show Păcătos cu Dan Capatos**
01.00 **Observator special.** (r)
01.30 **Poftiti de va iubiti !**
04.00 **Acces direct.** (r)

HBO

06.00 **Academia vampirilor.** Aventuri, SUA, 2014. Regia: Mark Waters Cu: Zoey Deutch
07.45 **Nebunie în Las Vegas.** Comedie, SUA, 2014. Regia: Tim Story Cu: Adam Brody
09.30 **Edge of Tomorrow: Prizonier în timp.** SF, SUA, 2014. Regia: Doug Liman. Cu: Tom Cruise, Emily Blunt
11.25 **Viaţa lui Larry Kramer.** Documentar, SUA, 2014.
12.50 **Tammy.** Comedie, SUA, 2014. Regia: Ben Falcone. Cu: Melissa McCarthy
14.30 **Josephine.** Comedie, Franţa, 2013. Regia: Agnes Obadia
16.00 **Profii.** Comedie, Franţa, 2013. Regia: Pierre-François Martin-Laval
17.30 **Pe platourile de filmare**
18.00 **Emigrantul.** Dramă, SUA, 2013. Regia: James Gray.
20.00 **Cei rămaşi.** Serial, SUA, 2015.
21.00 **De vorbă cu Blunt.** Serial, SUA, 2015.
21.35 **Transformers: Exterminarea.** Acţiune, SUA, 2014. Regia: Michael Bay. Cu: Mark Wahlberg, Stanley Tucci, Kelsey Grammer, Nicola Peltz, Jack Reynor
00.15 **Legea armei.** Poliţist, SUA, 2014. Regia: James Mottern. Cu: Ben Barnes, Leighton Meester, Toby Jones, Harvey Keitel, Slaine
02.00 **Lupii.** Acţiune, Franţa, 2014. Regia: David Hayter. Cu: Lucas Till, Stephen McHattie, John Pyper-Ferguson
03.30 **Înregistrarea.** Thriller, Olanda, 2012. Regia: Diederik Van Rooijen. Cu: Barry Atsma, Susan Visser, Lorenzo Martelli

TVR 2

10.00 Iquitos, un oraş între două fluvii 11.00 Natură şi sănătate 11.35 Cartea cea de toate zilele 12.00 La fix 13.00 Telejurnal 13.15 Arta fericirii 15.00 Telejurnal 16.00 Ieri Azi Mâine 17.00 O carieră de succes 17.50 Cartea cea de toate zilele 18.00 Telejurnal 19.00 Australia – Lupta pentru salvarea liliecilor 20.10 Teatru TV 21.30 In memoriam Florian Pittiş 22.00 Ora de ştiri 22.55 MomentArt 23.10 Primăria lui da Vinci 00.00 La fix 01.00 Mituri muzicale româneşti 02.00 Cartea cea de toate zilele 02.15 Arta fericirii

AXN

07:05 Hannibal Post Mortem 07:15 Sherlock Holmes şi Dr. Watson 08:15 NCIS: Los Angeles 09:15 Autopsia crimei 10:15 Medium 11:15 Un vârcolac adolescent 12:10 Sherlock Holmes şi Dr. Watson 13:10 NCIS: Los Angeles 14:10 Autopsia crimei 15:10 Medium 16:10 Un vârcolac adolescent 17:10 Sherlock Holmes şi Dr. Watson 18:10 NCIS: Los Angeles 19:10 Medium 20:10 Autopsia crimei 21:05 Minţi criminale 22:00 Hawaii 5.0 22:55 Medium 23:50 Grănicerul Actiune, SUA, 2008 01:35 Hawaii 5.0

ANTENA 3

06.00 Ştirile dimineţii 08.30 Antena 3 Headlines 08.45 Ştirile dimineţii 10.00 Previziunile zilei cu Sabina Iosub 11.00 Se întâmplă în România cu Maria Coman 12.00 Ştiri 13.00 Se întâmplă în România cu Maria Coman 14.00 Ştiri 15.00 Esenţial 16.00 Esenţial 17.00 100 de minute 18.00 100 de minute 18.45 La ordinea zilei 20.30 Subiectiv 21.30 Sinteza zilei 23.15 In gura presei 00.00 Ştiri 01.00 Sinteza zilei, reluare 02.00 Sinteza zilei cu Mihai Gadea, reluare 03.00 Subiectiv cu Răzvan Dumitrescu, reluare

PRIMA TV

07.15 Trăsniţii 08.20 Nimeni nu-i perfect 10.00 Mondenii 11.30 La TV 12.30 Secrete de Stil 13.50 Casa: construcţie şi design 15.00 Nimeni nu-i perfect 15.30 Cireaşa de pe tort 16.30 Focus 17.10 Trăsniţii 18.00 Focus 19.30 Focus Magazin 20.15 Cronica Cârcotaşilor 21.00 Mondenii (s) 22.00 Trăsniţii (s) 22.45 Focus din inima României 23.15 Casanova (biografic, Anglia, 2005) 01.15 Cronica Cârcotaşilor (divertisment) 02.00 Mondenii (s) 03.00 Trăsniţii (s) 03.45 Nimeni nu-i perfect (sitcom) 04.25 Casanova (film biografic, Anglia, 2005) 06.00 Focus

CINEMAX

08:35 Pariu cu probleme 10:10 Hazardul moral 11:50 Boogaloo şi Graham 12:05 Palatul lui Joe 14:00 Băieţii din Jersey 16:10 Un copil frumos ca mine Comedie, Franţa, 1972. 17:50 Pariu cu probleme Comedie, Franţa, 1997. 19:25 Colivia aurită Comedie, Franţa, 2013. 21:00 Zulu Dramă, Marea Britanie, 1964. 23:15 Zombi nazişti 2 Horror, Norvegia, 2014. 00:55 Carnivale Serial, SUA, 2004. 01:50 Apariţia Horror, SUA, 2014. 03:20 Black out: un cadavru, cocaină şi o mireasă Acţiune, Olanda, 2012.

DIVA

06.00 Numai tată să nu fii! (s) 07.00 Haven (s) 08.00 Hercule Poirot (s) 10.00 Neveste disperate (s) 11.00 Ofiţeri începători (s) 12.00 În mintea criminalului (s) 13.00 Haven (s) 14.00 Bibliotecarii (s) 15.00 Hercule Poirot (s) 17.00 Neveste disperate (s) 18.00 Ofiţeri începători (s) 19.00 În mintea criminalului (s) 20.00 Chipul răzbunării (s) 21.15 Pompierii din Chicago (s) 22.15 Pompierii din Chicago (s) 23.15 Barul Coyote Ugly (com., 2000) 01.15 Hărţuitorii (s) 02.15 Chipul răzbunării (s)

ACASĂ

06.00 Vorbeste lumea 09.15 Viata nedreapta 11.15 Teleshopping 11.30 Tinutul razbunarii 14.00 Tanar si nelinistit 15.00 Suflet de gheata 17.00 Iti ordon sa ma iubesti! Cu: Fernando Colunga, Blanca Soto. Claudia Alvarez, Erick Elias 18.00 Viaţă nedreaptă 20.00 Ţinutul răzbunării 22.00 Floarea din Caraibe 23.00 Inima de tigan Cu: Gheorghe Visu, Marin Moraru, Gheorghe Dinica, Andreea Patrascu, Nicoleta Luciu 00.00 Iubiri vinovate 01.00 Daria, iubirea mea 02.00 Viata nedreapta 03.30 Inima de tigan (r) 04.30 Daria, iubirea mea (r) 05.15 Doctorul casei

PRO CINEMA

06.15 MAD: Eroi de tot răsul 07.15 La Maruta 08.45 Gloria 11.00 La bloc, episoadele 9, 10, 11, 12 12.30 Mama mea vitregă extraterestră 14.45 Povestea lui Lucky 17.00 La bloc 19.00 Chipul unui dezertor Cu: Fred MacMurray, James Coburn 20.30 Ţintă primară Cu: Daryl Hannah, Doug Savant, Brandy Ledford, Peter Flemming 22.30 Dealuri insangerate Cu: Aaron Stanford, Katheleen Quinlan, Vinessa Shaw, Emilie de Ravin, Dan Byrd, Tom Bower, Billy Drago. 00.30 Ţintă primară (reluare) 02.15 Cine A.M.

EUFORIA

06.00 Doua saptamani (s) 07.45 Planuri de nunta 09.00 Nu-i usor sa fii mireasa 10.00 Prodanca si Reghe: Afaceri de familie 12.15 Premiantul lunii (r) 14.00 Lifestyle: Food Safari 15.00 20 de minute (r) 17.00 Test de fidelitate (s) 18.30 Vorbe dulci (s) 20.00 20 de minute (serial, Turcia, 2013) 22.00 Dr. House (ep 55) 23.00 Prietenii tai (serial, SUA, 1994) 00.00 Nu-i usor sa fii mireasa (r) 01.00 Dr. House (r) 02.00 O iubire adevarata (s) 03.10 Vorbe dulci (r) 04.20 Test de fidelitate (r)

ANTENA STARS

06.00 Star Magazine 07.45 Teleshopping 08.00 Star News 09.00 STAR MATINAL (cu Rocsana Marcu si Razvan Botezatu) 12.00 STAR MAGAZINE 14.00 NECENZURAT (cu Adriana Bahmuteanu) 16.00 STAR MAGAZINE (cu Laura Micovschi) 17.00 Star Salvator (reluare) 18.55 STAR NEWS (cu Andra Trandas) 19.45 RĂI DA' BUNI (cu Mihai Morar) 21.45 STAR NEWS (cu Andra Trandas) 22.00 AGENTUL VIP (cu Cristian Brancu) 00.15 STAR NEWS (cu Andra Trandas) 00.30 Răi da' buni (reluare) 02.30 Agentul Vip (reluare) 04.30 Necenzurat (reluare)

RTL KLUB

07.00 Desene animate 08.35 Ştiri 09.08 În fiecare dimineaţă 12.45 Astro Show 13.45 Reflektor 13.55 Budapesta, zi şi noapte 15.05 Un minut şi câştigi! 16.10 Prizonierii dragostei (s) 17.20 Mentalistul (s) 18.25 Focus 19.00 Ştiri 19.55 MasterChef 21.15 Budapesta, zi şi noapte (s) 22.30 Între prieteni (s) 23.05 Dr. Bones (s) 00.00 Ştiri 00.30 De vorbă cu Balo

REDACŢIA NU ŞI ASUMĂ RESPONSABILITATEA PENTRU EVENTUALELE SCHIMBĂRI

DIGI FILM

06.00 Cină pentru fraieri. 07.55 Jurnalul lui Bridget Jones. 09.30 Transformers - Războiul lor în lumea noastră. Acţ. 2007. 11.55 Arca ucigaşă - Profeţia. SF. 2008. 13.25 Doar un sărut. Com. 2002. 14.55 Dinastia dragonului 16.25 O aniversare cu bucluc. Com. 18.00 CA-N FILME. 18.30 Strigătul. Dr. 1991. 20.00 Garda de corp. Acţ. 1994. 21.35 Nava bântuită. 23.00 Feardot. Com. Horror 2002. 00.40 Tineri şi rebeli. Com 2009. 02.15 O vrem pe Candy. 03.45 Arca ucigaşă.

Vine şeful la Judeţean

CJ Arad a anunţat calendarul concursului pentru ocuparea postului de manager la Spitalul Judeţean Arad.

Din 16 noiembrie va fi condus de un director FOTO: FAN

ARAD. 16 noiembrie. Aceasta este data la care Spitalul Clinic de Urgenţă Judeţean Arad va avea un director plin, care a câştigat un concurs. În prezent, conducerea celei mai mari unităţi medicale din Arad este asigurată de doctorul Adrian Wiener care a fost numit interimar până la organizarea concursului. Dar să vedem ce cerinţe trebuie să îndeplinească viitorii candidaţi la postul de şef al Spitalului Judeţean. Potrivit anunţului postat de Consiliul Judeţean Arad (CJA), pe lângă criteriile generale (să fie apţi din punct de vedere medical, să nu aibă condamnări penale şi să fie cetăţeni români), candidaţii vor trebui să îndeplinească şi anumite condiţii speciale. Cei care vor să fie directorii spitalului trebuie să aducă documente care să dovedească faptul că sunt absolvenţi ai unei instituţii de învăţământ superior medical, economico-financiar sau juridic, sunt cadru universitar sau medic primar şi absolvenţi ai unor cursuri de perfecţionare în management sau management sanitar, agreate de Ministerul Sănătăţii şi stabilite prin ordin al ministrului sănătăţii, au o vechime în specialitatea studiilor necesare ocuparii funcţiei de minimum 9 ani şi au desfăşurat activitate de management de minimum 5 ani. În plus, candidaţii vor prezenta o recomandare de la ultimul loc de muncă, un curriculum vitae din care să rezulte activitatea desfăşurată şi, poate cel mai important, proiectul de management din care să rezulte abilităţile lor manageriale, adaptate obiectivelor şi indicatorilor de performanţă pentru funcţia de manager la Spitalul Clinic Judeţean de Urgenţă Arad.

Calendarul concursului

Anunţul pentru selectarea unui director pentru Spitalul Judeţean Arad a fost făcut public în data de 1 octombrie. Cei de la CJA anunţă că data limită pentru înscrierea candidaţilor este 21 octombrie, iar în 22 octombrie vor fi afişate dosarele care îndeplinesc criteriile impuse. Testul grilă va fi dat de candidaţi în 2 noiembrie, iar rezultatele vor fi afişate în ziua următoare. Susţinerea proiectului de management şi a interviului este programată pentru data de 6 noiembrie, iar rezultatele finale ale concursului vor fi făcute publice în 9 noiembrie. În data de 16 noiembrie va fi validat rezultatul final, iar câştigătorul concursului va fi numit în funcţia de manager al Spitalului Judeţean Arad. Nu ne rămâne decât să sperăm că vor fi mai mulţi candidaţi decât la funcţia de administrator public al judeţului. Pentru că, cel puţin în teorie, cu cât numărul candidaţilor este mai mare, cu atât mai bun va fi câştigătorul concursului. **JA-A.G.**

Bibliografie de la... Moineşti

CJA a publicat şi bibliografia pentru candidaţii ce se vor înscrie la fotoliul de director al Spitalului Judeţean. Însă specialiştii din CJA şi din Spitalul Judeţean Arad nu s-au mai sinchisit să întocmească o bibliografie proprie, ci au copiat în întregime bibliografia care a fost dată la concursul pentru ocuparea postului de director al spitalului din Moineşti. Mai mult, în documentele care vizează bibliografia există chiar link-uri (legături) directe spre pagina de internet a spitalului din Moineşti, pagină de pe care candidaţii arădeni îşi pot scoate bibliografia.

COMENTARIU

Simion Todoca

Ce generaţie, ce ideologie?

Preşedintele PSD, Liviu Dragnea, spune că, alături de echipa sa, va construi viitoarea generaţie a partidului, că acesta va trebui să-şi definească foarte clar ideologia. Este, oare, Dragnea atât de naiv încât nu vede că ideologiile nu mai înseamnă nimic, nicăieri în lume, în afară de islam, că dorinţa cetăţeanului amărât de a trăi cât de cât omeneşte, nu ţine de nicio ideologie? Mă îndoiesc că nu ştie, după cum tare mă îndoiesc că la şedinţele organizaţiei de tineret se vor preda ideologii şi doctrine în loc de cursuri despre lipirea de afişe sau tehnici de tăiere şi distrugere a banerelor adversarilor politici. Din păcate, nu există cu adevărat o şcoală românească de formare a viitorilor oameni politici, oameni care, după ce au urcat treptele necesare, să facă într-adevăr politică, să găsească soluţii pentru ţară. Tinerii ajung să ocupe funcţii în partid pe bază de rudenii, prietenii, apartenenţă la găşti sau în virtutea nivelului de obrăznicie şi golănie în dialog cu adversarul . Cazurile unor tineri instruiţi care ajung în funcţii se pot număra pe degete, iar aici mă refer la toate partidele politice. Organizaţiile de tineret nu sunt învăţate de către „seniori" ce înseamnă politica, politicile, ideologiile şi doctrinele, ci, exclusiv, metodele prin care partidul poate câştiga puterea.

> Oamenii politici dispuşi să facă politică pentru ţară se formează în timp, iar rolul educaţiei este unul esenţial

În proporţie zdrobitoare, cei care îşi zic astăzi „seniori" au ajuns să conducă partidele practicând, încă pe când erau la tineret, cocoţarea prin orice mijloace, inclusiv prin manevre de cea mai joasă speţă, învăţate de la foştii „seniori". Şeful de gaşcă de cartier ajuns preşedinte de partid nu devine, de fapt, om politic, ci şeful unei găşti mult mai mari, mai sofisticate şi mai dăunătoare pentru societate. Mai pe şleau, şeful unei mafii, care va rezista cu atât mai mult cu cât este transpartinică, în ea intrând indivizi cu putere şi influenţă de diferite culori politice. Are, cumva, aceasta de-a face cu ideologiile şi doctrinele? Dacă vreun partid la putere ar dori cu adevărat ca România să beneficieze de oameni politici veritabili, aplecaţi spre căutarea de soluţii pentru prosperitatea societăţii, ar trebui să plece de la sistemul de învăţământ, nu de la câştigarea şi păstrarea puterii de către un partid sau altul.

simion.todoca@russmedia.ro

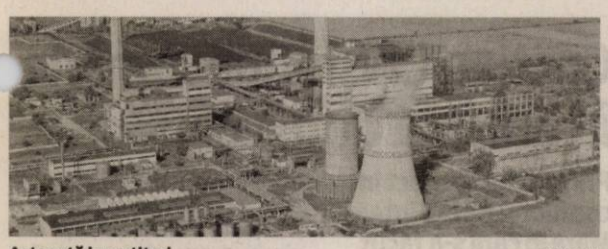

Aşteaptă investitori FOTO: JA

Interes zero pentru CET

Primăria Arad şi-a luat mâna de pe CET, nedorind să participe la negocieri pentru modernizarea centralei.

ARAD. „Licitaţia pe care am organizat-o a fost una de interes. Am avut 5 sau 6 societăţi care s-au arătat interesate de această lucrare şi ne-au contactat în acest sens. Însă toţi au cerut întâlniri cu reprezentanţii Primăriei Arad. Vroiau să discute o modalitate de garantare a lucrărilor, să fie siguri că îşi vor recupera banii investiţi. Dar reprezentanţii Primăriei Arad au refuzat orice discuţie, nu au vrut să participe la nicio întâlnire cu posibilii investitori", ne spun reprezentanţi ai CET.

Şocant, dar, dacă este să ne luăm după spusele celor de la CET, adevărat. Practic, spun cei de la CET, dacă Primăria ar fi fost de acord să participe la întâlniri cu investitorii, puteam spera măcar la faptul că în ceea ce priveşte încălzirea se va ajunge la cheltuieli mai mici. Dar cum municipalitatea nu a vrut nici măcar să îi vadă pe investitori, aceştia au plecat cu coada între picioare. „Din păcate, nici măcar o ofertă nu a fost depusă pentru această lucrare din cauza faptului că cei de la Primărie nu au vrut să participe la discuţii", au spus cei de la CET.

S-a ajuns în situaţia în care o lucrare de o valoare uriaşă, 45,5 milioane de euro, a fost refuzată de toată lumea. Iar acest lucru se traduce foarte uşor: vom plăti, în continuare, una dintre cele mai scumpe gigacalorii din ţară. Şi acum, dar şi pe viitor. Pentru că viitorul pare tot mai cenuşiu, şi la propriu, şi la figurat, pentru CET. Centrala este îngropată în datorii, după ce CET Hidrocarburi a încasat banii de căldură plătiţi de populaţie, dar nu a mai plătit căldura produsă de centrala aflată pe şoseaua de centură. **JA-A.G.**

Primăria nu spune nimic

Am încercat să contactăm purtătorul de cuvânt al Primăriei Arad pentru a-i solicita un punct de vedere faţă de acuzele venite dinspre CET. Dar, din păcate, am primit doar promisiuni că vom primi în scurt timp o declaraţie în acest sens. Aceasta nu a venit încă.

187 de arădeni nu vor plăti impozit pe maşină

Facilitate fiscală pentru autovehiculele hibrid FOTO: FAN

ARAD. Conform www.automarket.ro, cele mai accesibile maşini hibrid sunt construite de Toyota şi Honda, cu preţuri pornind de la 14.300, respectiv 17.600 euro. (Evident, vorbim de maşini noi.) Dar marea majoritate a autovehiculelor cu propulsie hibridă au preţuri mult mai mari. Însă fanii acestor modele spun că perioada de amortizare a investiţiei este destul de scurtă, deoarece se economisesc mulţi bani pentru combustibilii tradiţionali.

Prietenie faţă de mediu

Un vehicul hibrid este un vehicul care poate funcţiona cu mai mult decât un tip de energie. Cel mai adesea, termenul se foloseşte pentru vehiculele echipate atât cu motoare electrice, cât şi cu motoare pe combustie. **JA-D.D.**

De 6 Octombrie, doar la Subcetate

ARAD. În acest an, de 6 octombrie, nu se vor mai desfăşura manifestări în Parcul Reconcilierii, din cauza condiţiilor de şantier, a anunţat preşedintele UDMR Arad, Farago Peter. Doar oaspeţii vor depune, individual, o coroană de flori la Statuia Libertăţii, fără ceremonii. Comemorarea va avea loc la obeliscul din Subcetate, de la ora 16,00. Vor fi prezenţi lideri ai UDMR, în frunte cu Hunor Kelemen, ambasadorul Ungariei la Bucureşti, consulul general de la Cluj Napoca, precum şi invitaţi din Ungaria, printre care vicepremierul Semjen Zsolt. De la ora 19:00, la biserica romano-catolică din centrul Aradului, se va desfăşura concertul Filarmonicii din Arad şi al Corului Naţional Maghiar din Budapesta. Dirijor: Antal Mátyás.

Fără ceremonii la statuie FOTO: JA

Kelemen Hunor va fi la Arad din seara zilei de 5 octombrie, când va participa la festivitatea de la Teatrul Clasic Ioan Slavici, dedicată împlinirii a 125 de ani de la dezvelirea Statuii Libertăţii din Arad, în cadrul căreia se vor înmâna medalii jubiliare. În continuare, se va derula spectacolul festiv cultural-artistic TREISPREZECE (în amintirea generalilor executaţi la Arad). Participă Teatrul Maghiar de Cameră din Arad, Ansamblul de Dansuri Tabán din Békéscsaba, Orchestra Populară Juhász din Szabadka (Subotica, Serbia). **JA-S.T.**

Măduţa: un pas spre stoparea exodului medicilor

ARAD. 25% în plus pentru medici. O creştere salarială despre care deputatul PSD Flavius Măduţa spune că este un pas important în politica de stopare a exodului medicilor români.

„Fiecare guvernare a stabilit declarativ că sănătatea şi educaţia sunt priorităţi naţionale. Acum, s-a trecut de la vorbe la fapte. Cei care lucrează în sănătate beneficiază de o majorare importantă a salariilor. Era nevoie să se intervină în acest sens, pentru că nu putem avea un sistem sanitar performant fără profesionişti care să câştige decent. Era nevoie de măsuri urgente pentru a stopa exodul medicilor în străinătate, în special a celor tineri, aflaţi la început de drum în profesie. Chiar dacă statistic majorarea salarială este mare şi efortul bugetar este pe măsură, trebuie să fim conştienţi că ceea ce le putem oferi astăzi medicilor rămâne extrem de puţin faţă de salariile din Occident. Cred că în perioada următoare România trebuie să continue eforturile pentru a menţine profesioniştii din sănătate în ţară, prin salarii decente dar şi prin condiţii de muncă decente. În ceea ce priveşte educaţia, profesorii au beneficiat de un program mai puţin spectaculos de majorări salariale în mai multe etape. Sunt convins că anul viitor, când vom vota legea salarizării în sistemul bugetar, cei din educaţie vor fi principalii beneficiari ai reaşezării grilelor de salarizare. Consider că o societate mai bună în viitor se bazează pe educaţie şi sănătate, iar Guvernul trebuie să investească în resursele umane şi în infrastructura din aceste domenii", a spus deputatul PSD Flavius Măduţa.

Le-au întocmit dosare penale FOTO: JA

Conduceau fără a avea permise auto

ARAD. Polițiștii rutieri au depistat în trafic un bărbat de 39 de ani care conducea o autoutilitară și un tânăr de 22 de ani în timp ce conducea un autoturism pe DN 7, în urma verificărilor constatându-se că aceștia nu dețin permis de conducere pentru nicio categorie de vehicule. Cei doi sunt cercetați pentru conducere pe drumurile publice a unui autovehicul fără a poseda permis de conducere. **JA – I.C.**

258

de amenzi în valoare de 97.000 de lei au aplicat polițiștii rutieri în urma controalelor efectuate pe șosele. Dintre acestea, 103 sancțiuni au fost aplicate pentru depășirea vitezei legale de deplasare, iar 155 pentru nefolosirea centurii de siguranță, neacordare de prioritate, efectuarea de depășiri neregulamentare. Agenții de circulație au mai reținut și 17 permise auto.

Bunuri în valoare de 5.500 euro furate dintr-o casă

CURTICI. Doi bărbați au spart o casă din orașul Curtici și au furat bunuri în valoare de 5.500 de euro. Cei doi au fost arestați preventiv pentru 30 de zile - la propunerea procurorilor - pentru comiterea infracțiunii de furt. „Judecătorul de drepturi și libertăți din cadrul Judecătoriei Arad a admis propunerea procurorilor cu privire la inculpații Mora Florin-Flaviu și Nemeș Florin - Ardelean, dispunând arestarea preventivă a acestora pe o durată de 30 zile", au precizat procurorii Parchetului de pe lângă Judecătoria Arad. Potrivit acestora, „la data de 25 spre 26 septembrie 2015, pe timp de noapte, inculpații au pătruns prin escaladare și efracție în locuința persoanei vătămate C.G.S. din orașul Curtici și au sustras bunuri în valoare de aproximativ 5.500 de euro". **JA – I.C.**

Au intrat prin efracție

Pus sub control judiciar

Omul de afaceri arădean, Ioan Mihaly, a fost pus sub control judiciar de judecătorii Tribunalului Mehedinți.

Rezultatele descinderii de joi dimineața FOTO: JA

ARAD. Printre cele cinci persoane reținute joi în urma descinderilor polițiștilor mehedinteni, despre care ați putut citi în Jurnal arădean și www.aradon.ro, se află și omul de afaceri arădean Ioan Mihaly, administrator al SC Trans AR Trust. Acesta a fost prezentat vineri, 2 octombrie, Tribunalului Mehedinți cu propunere de arestare preventivă, iar judecătorii au dispus punerea lui, precum și altor patru persoane, sub control judiciar. Potrivit informațiilor pe care le deținem, administratorul arădean a prejudiciat bugetul de stat cu peste un milion de euro. O scurtă descriere a acestei societăți am găsit pe site-ul afacerist.ro: „SC TRANS AR TRUST SRL - Arad este o societate înființată în anul 2002 după modelul modern al firmelor mari din domeniul demolărilor. A pornit de la un număr mic de utilaje, reușind într-un timp foarte scurt să se impună pe piața din vestul României ca o companie serioasă. Având experiență foarte mare în domeniu, Trans Ar Trust reușește în anul 2007 să ajungă la un număr de 25 utilaje. Profesionalismul și seriozitatea de care a dat dovadă Trans Ar Trust în anii precedenți a ajutat-o să se afirme repede pe piață".

Evaziunea de care sunt acuzați

De ce sunt acuzați? Că, în perioada 2008-2014, suspecții, în calitate de reprezentanți legali (asociați, administrator, împuterniciți) ai 35 de societăți comerciale, ar fi pus la punct un circuit infracțional evazionist, bazat pe un sistem financiar – bancar fraudulos, în care ar fi fost implicate firmele controlate de ei în mod direct sau prin persoane interpuse. Aceștia ar fi înregistrat, în contabilitatea firmelor, mai multe facturi fiscale emise în baza unor operațiuni comerciale fictive (reprezentând cheltuieli cu achiziția de materiale de construcții, piese și componente auto etc.) în valoare de peste 45.000.000 de euro, pentru care ar fi dedus ilegal taxa pe valoare adăugată și ar fi diminuat artificial impozitul pe profit.

Cinci rețineri

15 persoane au fost aduse la sediul IPJ Mehedinți - pentru audieri - în urma descinderilor de joi, 1 octombrie. Dintre cele 15 persoane, reprezentanții IPJ Mehedinți au anunțat că față de 5 dintre ele (printre care și omul de afaceri Ioan Mihaly) s-a luat măsura reținerii pentru 24 de ore. Potrivit reprezentanților IPJ Mehedinți, „în cauză a fost instituit sechestru asigurator și au fost indisponibilizate bunuri în valoare de aproximativ 8 milioane euro". **JA – I.C.**

Țigări netimbrate și haine contrafăcute, în piețe

Țigări și haine, confiscate în urma unei acțiuni a jandarmilor în piețele din județ.

ARAD. Efective din cadrul Inspectoratului de Jandarmi Județean Arad au desfășurat săptămâna trecută acțiuni care au avut drept scop creșterea gradului de siguranță în rândul cetățenilor. Reprezentanții Inspectoratului de Jandarmi Județean Arad au precizat că „pe timpul acțiunilor desfășurate, jandarmii au constatat fapte de încălcare a normelor de conviețuire socială, a ordinii și liniștii publice, dar și fapte de comerț ilicit". Astfel, în zona Pieței „Mihai Viteazul", jandarmii au depistat o femeie în vârstă de 44 de ani care oferea țigări trecătorilor, spre comercializare ambulantă. Asupra persoanei au fost găsite 30 de pachete cu țigări netimbrate. Țigările au fost ridicate în vederea confiscării și predării lor Direcției Regionale pentru Accize și Operațiuni Vamale Timișoara, pentru luarea măsurilor ce se impun. Într-o altă acțiune, jandarmii Grupei de Supraveghere și Ordine Publică Săvârșin au depistat în piața agroalimentară din localitate o femeie în vârstă de 47 de ani care comercializa articole de îmbrăcăminte ce purtau mărci identice cu o marcă înregistrată. De asemenea, jandarmii Secției Sebiș au identificat în piața din oraș un bărbat în vârstă de 69 de ani care comercializa articole de îmbrăcăminte ce purtau, de asemenea, mărci identice cu o marcă înregistrată.

„Având în vedere faptul că punerea în circulație a unui produs purtând o marcă identică sau similară cu o marcă înregistrată pentru produse identice ori similare reprezintă infracțiune, conform prevederilor Legii nr. 84 din 1998, republicată, jandarmii au întocmit, în ambele situații, actele de sesizare necesare organelor de urmărire penală", a declarat maiorul Emilia Fînață, purtătorul de cuvânt al Inspectoratului de Jandarmi Județean Arad. **JA – I.C.**

Cristian Chișmorie rămâne în arest la domiciliu

Principalul suspect în conflictul de la Sintea Mare în care s-a făcut uz de armă rămâne în arest la domiciliu.

ARAD. Capetele de acuzare pentru Cristian Chișmorie fac referire la nerespectarea regimului armelor și munițiilor, utilizarea armei letale fără drept, distrugere, amenințare și ucidere fără drept de animale. Judecătorii de la Tribunalul Arad au decis, vineri, să-i mențină inculpatului încă 30 de zile măsura arestului la domiciliu, după ce pe 4 septembrie judecătorii de la Judecătoria Chișineu Criș stabiliseră această măsură. Decizia a fost contestată de inculpat, dar Tribunalul Arad a respins contestația pe 7 septembrie. În ședința de vineri, 2 octombrie s-a decis păstrarea măsurii pentru încă 30 de zile.

Reținerea lui Chișmorie a fost făcută după ce în noaptea de 2 spre 3 septembrie se pare că a împușcat mai mulți câini (unul legat) ai unui cioban din Sintea Mare și a amenințat cu arma pe ciobanul care avea grijă de turmă. După urmăriri ca-n filme și focuri de armă, Cristian Chișmorie și-a abandonat mașina pe câmp și a fugit. A fost reținut pentru 24 de ore și apoi, la cererea procurorului de caz, judecătorii au stabilit măsura arestului la domiciliu. **JA-A.B.**

Copilă violată în fostul Cazino din Arad

Un om al străzii aflat în scaun cu rotile a ademenit o fetiță de 11 ani în clădirea fostului cazino de pe Dragalina.

ARAD. Dramă la numai 11 ani. O copilă a trecut prin chinuri greu de imaginat, după ce un animal cu chip de om - este vorba despre un om al străzii aflat în scaun cu rotile - și-a bătut joc de ea și de copilăria ei. O fetiță de 11 ani a fost victima unui viol, joi seara, când bărbatul a ademenit-o în clădirea fostului cazino de pe Bulevardul General Dragalina și a întreținut relații sexuale orale cu minora. Sub pretextul de a-l ajuta să-și transporte la locuință un bagaj, violatorul a ademenit-o pe copilă în clădirea fostului cazino, unde, prin constrângere fizică și morală, „respectiv prin exercitarea unor acte de violență", a întreținut cu minora acte sexuale orale. Bărbatul a ademenit-o pe fetiță pe Bulevardul Revoluției, joi seara, în jurul orei 20.30. Suspectul a fost arestat preventiv pentru 30 de zile.

Principalul suspect, Claudiu Oprea FOTO: FAN

Arestat după ce fetița a fugit

„Procurori ai Parchetului de pe lângă Judecătoria Arad, după ce în prealabil a fost începută urmărirea penală și a fost pusă în mișcare acțiunea penală, au înaintat judecătorului de drepturi și libertăți propunerea de arestare preventivă a inculpatului Oprea Claudiu Adam, cercetat pentru săvârșirea infracțiunii de viol. Judecătorul de drepturi și libertăți din cadrul Judecătoriei Arad a admis propunerea procurorilor cu privire la inculpatul Oprea Claudiu Adam, dispunând arestarea preventivă a acestuia pe o durată de 30 zile", se arată într-un comunicat de presă remis de Parchetul de pe lângă Judecătoria Arad. Fetița de 11 ani, ademenită în clădirea fostului Cazino de bărbatul aflat în scaunul cu rotile, a reușit să scape de acesta spunându-i să se întoarcă cu spatele pentru că „vreau să fac pișu și mi-e rușine de tine". Bărbatul s-a întors cu spatele, iar fetița a luat-o la fugă. A reușit să dea de cineva care a și sunat la numărul de urgență 112, iar polițiștii au intervenit și l-au reținut pe violator.

IOANA COSTAȘ
ioana.costas@russmedia.ro

„Client" al Poliției Locale

Oprea Claudiu, bărbatul arestat pentru viol, este „un client" vechi al Poliției Locale Arad. Potrivit informațiilor apărute pe site-ul instituției, „din 2011 până în prezent, a fost amendat de polițiștii locali arădeni de 66 de ori, suma totală a amenzilor fiind de 7.900 de lei. Evident, nu a achitat nici un leu, știind că nu se pot lua măsuri de executare împotriva lui. Oprea câștigă bani frumoși din cerșit, modul lui de operare fiind acela de a înduioșa conducătorii auto opriți la semafoare, mai ales la cel de la intersecția străzii Banul Mărăcine/ Corneliu Coposu cu Ștefan Augustin Doinaș (lângă Consiliul Județean Arad). Cu banii obținuți din mila șoferilor, Oprea își joacă norocul la <păcănele>, desigur, în fața unui pahar cu vodcă, poate două, trei, dacă mila șoferilor a fost mai profundă".

russmedia
new. every day.

Russmedia Press, editorul cotidianului Jurnal arădean, parte a grupului multinațional Russmedia Press, care își desfășoară activitatea în domeniul presei locale tipărite

CAUTĂ

Distribuitori de presă (în cutii poștale) pentru Chișineu Criș.

Cerințe: Seriozitate; Dinamism; Conștinciozitate.

Se oferă: Salariu atractiv; Timp de lucru 2 ore.

Informații suplimentare la telefon:0257/212.032 sau 0729.989.504, de luni până vineri între orele 9 și 17.

Sport

„Îmi felicit echipa pentru reacţie"

Roland Nagy

2 galerii au avut cei de la FC Braşov. Una postată la peluză, nu foarte departe de fanii arădeni, iar cealaltă, la tribuna a II-a. Prima a fost mai zgomotoasă, cealaltă, mai mică, a surprins doar prin faptul că l-a înjurat pe patronul echipei, Ioan Neculaie. Acesta a fost prezent la meci, stând tot meciul lângă Romică Paşcu, consilierul său.

Fanii au intrat pe stadion doar în minutul 20

BRAŞOV. Vreo 50 de suporteri a avut UTA la meciul de la Braşov. Din păcate, aceştia au intrat pe stadion doar în minutul 20, deşi au ajuns sub Tâmpa în jurul orei 9. Motivul? Toată lumea a plecat în oraş, inclusiv şoferul, iar la revenire, acesta nu era ajuns la stadion. Şi uite aşa, toate steagurile erau „sub" cheie, însă, la ora 11.20, lucrurile s-au rezolvat şi fanii au pătruns pe „Tineretului".

JA – L.S.

Nagy a crezut până la final, Szabo consideră că a greşit

BRAŞOV. La finalul meciului, antrenorul gazdelor, Adrian Szabo a explicat: „Se pare că trebuie să înscriem trei goluri acasă pentru a câştiga un meci. Orice avantaj nu trebuie apărat, ci trebuie jucat, menţinut şi pusă presiune pe echipa adversă. Cauzele nu le pot găsi din punct de vedere tactic. Lipsa de marcaj, dublaj nefăcut şi personalitatea jucătorului ar fi cauzele egalului cu UTA. Am primit gol imediat după ce am marcat, ca şi la meciul cu Oradea. Am schimbat altfel acum, am scos un atacant si am trimis în teren un mijlocaş defensiv pentru a încercat să închidemul jocul, dar nu am reuşit, tot am luat gol. Nici de data aceasta nu am fost inspirat. Ceva, ceva se întîmplă la meciurile de acasă. Nu cred că este presiune de la spectatori, nici presiunea că n-am cîştigat încă. Sunt probleme pe faza de apărare".

Adrian Szabo FOTO: FAN

De cealaltă parte, Roland Nagy a declarat: „Am făcut greşeli personale, trebuie să ne bucurăm pentru continuitatea de jocuri în care n-am pierdut. Din mingea noastră am fost surprinşi pe contraatac şi am intrat la pauză conduşi. Adversarul a jucat fotbal, am analizat asta la vestiar, am fost convinşi că putem reveni. Reacţia nu e întâmplătoare, norocul ţi-l produci, ţi-l creezi şi ţi-l muncesti. Consider rezultatul echitabil. În fotbal trebuie să crezi până la sfârşit, am riscat la 2-1, atunci când rişti, reuşeşti. Asemenea lucruri nu sunt întâmplătoare. Îmi felicit echipa pentru reacţie, a revenit contra unei echipe ce avea avantaj liniştitor".

JA – L.S.

UTA, punct scos în extremis

După un joc destul de modest, elevii lui Nagy s-au trezit pe final şi au reuşit un egal nesperat.

Curtuiuş a fost, din nou, omul potrivit la locul potrivit pentru UTA FOTO: FAN

BRAŞOV. UTA a făcut unul din cele mai modeste meciuri din acest sezon, dar - şi aşa - a venit acasă cu un punct. Asta, deoarece nici adversara nu a fost una de calibru, iar asta s-a văzut pe finalul meciului, când - deşi conducea cu 2-0 - a fost egalată.

Utiştii i-au surprins pe braşoveni, în debutul meciului, căci Curtuiuş, dar mai ales C. Rus, au avut golul în vârful bocancului, însă imprecizia la finalizare a făcut să nu se întâmple nimic pe tabelă. Din acest moment, însă, elevii lui Nagy nu au mai contat prea mult în joc, au greşit uneori copilăreşte, inexplicabil, iar gazdele puteau marca după ce Manea i-a pus pe tavă o minge lui Matei, la şase metri, dar Miron a parat uluitor.

Totuşi, golul a căzut în min. 38, când apărarea noastră a greşit în lanţ, Ene a scăpat de Polgar, i-a pasat decisiv lui Matei, care a îndeplinit o simplă formalitate, din faţa careului mic: 1-0.

După odihnă, meciul a fost slab, doar Matei şi Curtuiuş având oportunitatea de a marca. Însă, în min. 74, s-a făcut 2-0, după ce R. Avram, nemarcat, trimis în plasă, din careu, o minge respinsă de Miron, la şutul lui Matei.

Când se credeau deja învingători, braşovenii încă celebrând golul doi, Curtuiuş a profitat de o „gaură" în defensiva lor, a preluat şi a marcat. Mai mult, în min. 85, Botiş a aruncat o minge în careu, Curtuiuş a prelungit-o cu capul pe spate, iar Szekely a trimis-o în plasă, tot cu capul, spre surprinderea tuturor, chiar şi a portarului Mutu: 2-2.

JA – L.S.

FC Braşov - UTA 2-2 (1-0)

Stadion „Tineretului", teren bun, timp excelent pentru fotbal, spectatori 800. Au marcat: Matei - 38, Avram – min. 74, respectiv Curtuiuş min. 76, Szekely – min. 85.

FC Braşov: Mutu – David, Puţanu, Hlinca, Perju – Codoban (min. 60 - Rusu), Poverlovici, Ianc, Olteanu – Matei (min. 84 - Moraru), Ene (min. 67 – R. Avram). **UTA:** Miron – Polgar, Manea, Botiş, Burlă – Strătilă, Chindriş, Tănase (min. 78 Ad. Petre), Hlistei (min. 63 - Copil) – C. Rus (min. 57 - Szekely), Curtuiuş. **Au arbitrat:** D. Voina (Reşiţa) – la centru, D. Hulubei (Vaslui) şi O. Aruşoaie (P. Neamţ) - asistenţi. Obs. **FRF:** I. Cristea şi A. Ionescu – ambii din Bucureşti.

Nu au reuşit să topească Metalul

PÂNCOTA. După o săptămână de frământări, în care tehnicianul Ionuţ Popa a fost (re)întors din drum, iar jucătorii şi membrii staffului au încasat cealaltă jumătate din salariul pe luna mai şi o altă jumătate din salariul pe luna august, Şoimii Pâncota primea vizita „lanternei roşii", Metalul Reşiţa. O şansă de a îmbunătăţi lina de clasament, în faţa unei grupări care nu acumulase nici un punct în primele cinci runde. Numai că starea tensionată din ultimele zile şi-a pus amprenta pe evoluţia pâncotanilor, care nu au izbutit să desfacă lacătul defensivei reşiţene. Într-un meci modest, cu puţine realizări, Pirtea (min. 7), Danci (min. 8), A. Mihai (min. 61) şi Issa (min. 72) au ratat ocaziile „şoimilor", în replică, cea mai clară oportunitate de gol a vizitatorilor fiind rezolvată de veteranul Irimia la şutul lui Skrapas (min. 55). Finalul a fost unul pe contre, fără ca vreuna din echipe să spargă gheaţa. A rezultat o remiză albă, care menţine Pâncota pe loc de play-off şi reaprinde speranţa salvării de la retrogradare în tabăra reşiţeană.

Senegalezul Issa nu a găsit drumul spre gol FOTO: FAN

Pentru Şoimii Pâncota au evoluat: Irimia - Dan, Pascariu, Dubeştean, Siminic - Issa, Pavel - Gâlcă (Oprea), Danci (Cuedan), Pirtea - A. Mihai.

Miercuri, în intermediară, la Pâncota soseşte CS Mioveni, echipă de un alt calibru, în faţa căruia „şoimii" trebuie să practice un fotbal mai bun pentru a obţine punct(e).

JA-D.S.

Fabulos: Naţional Sebiş, în frunte!

SEBIŞ. Nimeni, dar absolut nimeni, de la primar, până la ultimul angajat al clubului, nu credea că actuala echipă a celor de la Naţional Sebiş poate să facă minuni, iar după şase etape să fie în fruntea seriei a IV-a a ligii a III-a. Însă, iată, totul a fost posibil, chiar dacă a fost început cu stângul campionatul, cu înfrângere, acasă, în faţa celor de la FC Hunedoara. Naţional Sebiş a început partida de vineri, contra celor de la CS U II Craiova, iar în min. 6 era deja 1-0. Atunci Velici a preluat o minge în careu, s-a întors şi a şutat fără speranţe pentru portarul advers.

Cinci minute mai târziu gazdele se puteau desprinde, dar Cherecheş a ratat o lovitură de la 11 metri, după ce acelaşi Velici a fost faultat. Portarul Popescu, cel care a produs infracţiunea, trebuia eliminat, dar a primit doar cartonaş galben, deşi era în postură de ultim apărător.

Bucuria golului FOTO: FAN

După odihnă, tot sebişenii au fost mai periculoşi, cea mai mare ocazie având-o Călin, care a ratat incredibil, de la un metru (min. 67). Pe final, oaspeţii au încercat ceva, dar fără folos.

Sebiş: Păduraru - Rosenblum, Stupu, Neacşu, Cherecheş - Avramescu, Mihuţa (Dăruială) - Rus, Unguru (Lazea), Călin (Susanu) - Velici. CS U Craiova: Popescu - Ghincea, Ciocoteală, Hreniuc, Luică - Armăşelu, Iuga, Cale (Gîrbiţă) - Stancu (Peter), Petre (Căpăţână), Manea (Scarlat).

JA – L.S.

Ne-a lipsit luciditatea

Ionuţ Popa FOTO: FAN

PÂNCOTA. Vizibil afectat de evenimentele săptămânii, dar mai ales de deznodământul jocului cu Metalul Reşiţa, antrenorul Ionuţ Popa a spus, printre altele: „Nu ştiu dacă evenimentele din această săptămână s-au simţit în vestiar. Băieţii au vrut să câştige, dar nu am avut luciditate pe faza de atac, acesta e singurul lucru care m-a supărat. Recunosc, replica adversarului a fost mai bună decât ne aşteptam. Îi felicit pe băieţi că nu am luat gol şi îl consider pe Zimmerman eroul jocului. A scos trei mingi care pentru oricare alt portar erau imposibil de apărat. Mioveniul, viitorul nostru adversar, cred că este cea mai bună formaţie din serie. Tocmai de aceea nu înţeleg cum de a pierdut cu U, pentru că cei de la Cluj nu au mişcat în faţa noastră".

JA-D.S.

A patra înfrângere consecutivă

MOTRU. Secetă prelungită pentru echipa pregătită de (re) confirmatul antrenor Cristi Sculici. Patru eşecuri la rând şi 280 minute fără gol marcat. Şi asta, după ce în deplasarea de la Motru, zărăndanii au rezistat 70 minute. O greşeală de arbitraj (ofssaid la primul gol) şi un penalty just acordat într-un interval de trei minute, a stabilit scorul final: Minerul Motru - CS Ineu 2-0.

„Deşi am jucat mai bine decât etapa precedentă, muncind bine o oră de joc, două-trei minute de rătăcire, de lipsă de concentrare, ne-au costat scump. Din păcate, rămânem pe ultimul loc şi prelungim această criză a rezultatelor. Trebuie să facem ceva, că nu mai putem continua pe drumul acesta", a recunoscut Sculici.

Pentru CS Ineu au jucat: Bujor - Popovici, Ciobanu (min 55, Tudoroiu), Wild, Hulbăr - Huţanu, Bier (min 75, Kocsis), Clej (min 46, Tomuţ), Ciocan - Stănaia - Maşniţă (61 Filimon).

JA-D.S.

Presiune pe conducerea ineuană FOTO: FAN

Pe semicerc FOTO: JA

Nou insucces la scor de maidan pe semicerc

ARAD. ACS „Avram Iancu" Arad a suferit, sâmbătă, o nouă înfrângere drastică în liga secundă de handbal feminin: 24-43 (10-23), pe propriul teren, cu Național Brașov. Varga (5), Severin (5) și Anghelina (4) au fost principalele marcatoare ale Aradului, care în runda a cincea se va deplasa pe terenul lui CSU Oradea. Arădencele rămân astfel cu -1 punct în clasament. **JA-D.L.**

10

octombrie este data la care CS Ballrom Dance organizează, la „Polivalentă", Concursul Național de Dans Sportiv - Cupa Arad, ediția VI. Evenimentul, la care și-au anunțat prezența peste 300 perechi din toată țara, va fi prefațat, astăzi, ora 12, într-o conferință de presă la sediul clubului, de Mirela Costea, președintele clubului arădean.

12 medalii pentru karateka arădeni

BRAȘOV. Recent, reprezentanții CS Tiger Arad și Victoria Nădlac au obținut 12 medalii la Cupa României la karate. Performerii CS Tiger au fost: Alexandru Meseșan, Denisa Panțiruc (câte un argint și una de bronz), Roxana Barcan (două bronz), Raluca Bala (argint), Melissa Marcos și Henrietta Tokai (bronz). Pentru Nădlac au urcat pe podium: Marian Gubani, Erika Gubani (argint) și Lucas Sulek (bronz). **JA-D.L.**

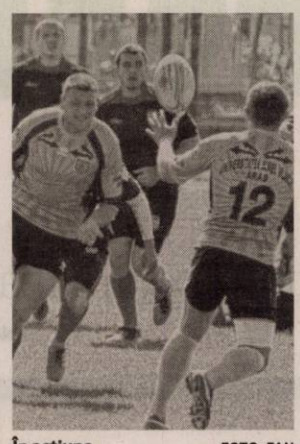

În acțiune FOTO: FAN

Rugbiștii dau peste Suceava în play-out

ARAD. CS UAV Arad a scăpat de „lanterna roșie", la finele sezonului regulat din liga secundă de rugby clasându-se pe locul 7, înaintea RC Stejarul Buzău (echipă aflată la egalitate de puncte; 13), CSM Under 23 București (grupare declasată; 80 pct.) și Steaua U23 (retrasă; 25 pct.). Elevii lui Marian Grindei vor juca astfel cu CSM Bucovina Suceava în primul tur al play-out-ului (grupa 5-8). **JA-D.L.**

Duș rece pe malul Dunării

Galben-albastrele de la Univ Goldiș ICIM au debutat cu un eșec în noul sezon al Ligii Naționale.

GALAȚI. Nimic nu prevestea dușul rece al medaliatei cu bronz în sezonul trecut. În amicale și în dubla cu Danzio Timișoara din Cupa României, echipa nu a arătat deloc rău. Din contră. Numai că, sâmbătă, Ancuța Stoenescu și celelalte coechipiere au primit o lecție de la o echipă care ar putea fi surpriza actualei ediții a Ligii Naționale. O grupare antrenată tot de un portughez, care, iată, l-a înnegunchiat pe Jose Araujo.

Eșecul nu trebuie privit ca o tragedie, ci ca un semnal de alarmă, pentru că și CSM Târgoviște a început sezonul trecut cu un eșec pe teren propriu, contra Aradului, și a terminat en-fanfare, cucerind laurii de campioni. De ce nu s-ar repeta istoria și în acest sezon, cu Univ Goldiș ICIM în rolul dâmbovițencelor.

În trei jucătoare

Având în tripleta americană: McKenzie, Walter și Frost, trei jucătoare în zi de grație, gazdele au dominat prima jumătate a meciului, având la pauză un avans de 9 puncte. Mușchiuluite la vestiare, arădencele arată o altă față în actul secund și lucrurile păreau să (re)intre în normalitate. Numai că, un final de joc gestionat prost, cu ratări incredibile și greșeli în apărare, a făcut ca Univ Goldiș ICIM să iroseasă un avantaj de 6 puncte (min. 37) și să piardă în extremis. **JA-D.S.**

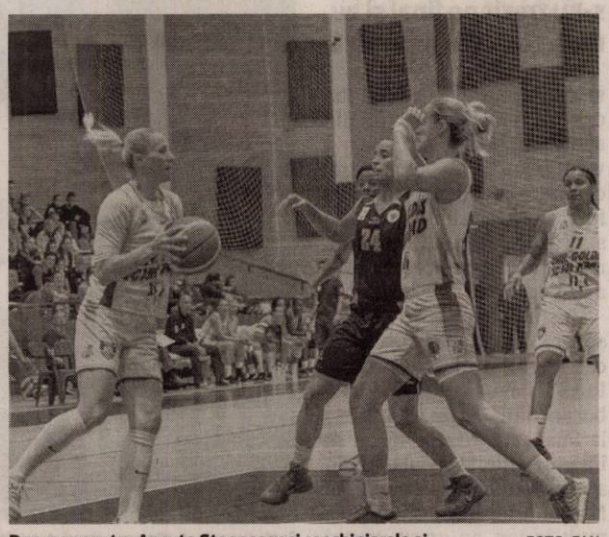

Duș rece pentru Ancuța Stoenescu și coechipierele ei FOTO: FAN

Caseta tehnică

Phoenix Galați – Univ Goldiș ICIM Arad 77-75 (pe sferturi: 26-18, 20-19, 10-22, 21-16).

Marcatoare: Galați: McKenzie 24 (1), Walter 15, Frost 15 (3), Filip 9 (1, Rochel 8, Demeter 4, Crețu 2. **Arad:** McCarthy 20, Reid 15, Hadzovic 12 (2), Stoenescu 9 (3), Dyer 6, Karakasevic 6, Laza 5, Gill 2.

Au alergat pentru sănătate în Duatlonul Aradului

ARAD. Duatlonul Aradului, ediția 2015, a adunat în Lunca Mureșului pasionații de ciclism și atletism din zona de vest a țării, evenimentul fiind coordonat de către Adrian Glogovețan, cu sprijinul a 100 voluntari.

Startul a fost dat prin proba de duatlon, unde individual sau în echipă de două persoane, 113 concurenți au parcurs 4 kilometri în alergat, au pedalat apoi 6,5 km pentru ca la final să alerge din nou 4 km.

A urmat apoi Semimaratonul Verde (21,1 km) și Crosul Lunca Mureșului (7 km) unde au alergat 94 persoane pe un traseu stabilit în Pădurea Ceala.

Primii trei sosiți din fiecare categorie (feminin, masculin, echipă) au fost premiați de către Best Consulting, Century Bike, Pure Fitness și Marcus Photo.

Feminin - Duatlonul Verde individual: 1.Todoran Renata, 2.Klein Adriana, 3.Mateaș Diana; Semimaratonul Verde: 1.Palcu Cristina, 2.Avram Elena, 3.Reghiș Ioana; Crosul Lunca Mureșului: 1.Mateucă Denisa, 2.Costuț Sorina, 3.Diaconu Alexandra.

Masculin - Duatlonul Verde individual: 1.Silinc Ionuț, 2.Măran Ionuț, 3.Barkasz Daniel; Semimaratonul Verde: 1.Mîneran Constantin, 2.Miclăuș Cătălin, 3.Bugari Alin; Crosul Lunca Mureșului: 1.Unterweger Roland, 2.Zlotea Gheorghe, 3.Todincă Dacian.

Duatlon ștafetă - 1.ștafeta Inginerii (Manoilă Viktor și Burcă Cristian); 2.ștafeta Kipkelenge Team (Unterweger Roland și Todincă Dacian); 3.ștafeta Johns (Veres Ioan și Suciu Ioan). **JA-D.S.**

Au făcut valuri pe Mureș

ARAD. A 65-a ediție a Cupei „Mureș" la canotaj academic a avut la start sportivi de la două cluburi timișorene, CSM și CSȘ, și reprezentanți ai gazdelor de la Voința Arad. Întrecerile s-au desfășurat pe 5 probe cu o distanță de 450 metri: simplu (câștigători fiind arădeanca Carmela Halic, respectiv timișoreanul Radu Bârdan), dublu masculin (Ladislau Lupo/Cristian Valan - Arad, respectiv Camelia Halic/Alexandra Jidoi), și dublu mixt (Drajan Raicovici/Roxana Maftei - Timișoara).

Preambulul concursului a fost reprezentat de lansarea unei monografii, cu ocazia împlinirii a 125 ani de la înființarea clubului nautic Voința, în prezența a numeroși invitați. **JA-D.L.**

Au participat la un dublu eveniment nautic FOTO: FAN

Moni Brosovszky și Academia

ARAD. În urmă cu câteva luni, minunea blondă a baschetului arădean își dădea acordul pentru alăturarea numelui tatălui său, regretatul Ladislau Brosovszky, golgheterul all time al UTA-ei, Academiei Sportive pusă pe roate de omul de afaceri Rolland Szabo.

Secția de baschet a Academiei Ladislau Brosovszky invită toți iubitorii sportului cu mingea la coș luni, 5 octombrie, ora 18, la sala festivă a CN Preparandia-Dimitrie Țichindeal, pentru a face cunoștință cu noul proiect propus Aradului și oportunitățile pe care Academia le pregătește.

Vor fi premii surpriză, invitați speciali, printre care și Monica Broșovszky, care va activa ca formator de talente și antrenor la Academie. **JA-D.S.**

Autocar vandalizat, președinte supărat

GALAȚI. Totul a fost împotriva Univ Goldiș ICIM în prima deplasare a noului sezon. În noaptea de sâmbătă spre duminică autocarul echipei arădene a fost vandalizat. „Au fost dezlipite toate inscripțiile de pe autocar și ulterior lipite pe parbriz și oglinzile retrovizoare. Poliția din Galați a deschis o anchetă și sper ca făptașii să plătească pentru ce au făcut. Din ce am auzit nu e primul incident de acest fel, și echipa de fotbal din Cluj a pățit-o identic. E regretabil, este pentru prima oară când pățim așa ceva, într-un oraș în care nu vorbim despre rivalități între noi și ei"- a spus președintele Marcel Urban.

De parcă n-ar fi fost deajuns, a venit șocul unei înfrângeri neanunțate, 75-77. Pentru că un necaz nu vine niciodată singur. „Sunt dezamăgit. Dar când nu-ți respecți meseria și desconsideri adversarul, soarta te taxează. Sper ca acest duș rece să le trezească pe fete și să conștientizeze care este cu adevărat spiritul echipei noastre. Am pierdut, totuși, în fața unui adversar care nu și-a anunțat candidatura la un loc pe podium" - a declarat Marcel Urban.

Marcel Urban FOTO: JA **JA-D.S.**

Medaliile vin pe tatami

BUCUREȘTI. Judoka de la Victoria Nădlac au participat, recent, la Campionatele Naționale de sambo, rezervate juniorilor. Aceștia au avut o comportare remarcabilă, dovadă rezultatele obținute: Loc I (campioni naționali): Alexandra Ionescu (cat. 48 kg); Daniel Mraz (60) și Darius Volinter (70); Loc II - Casandra Rusniac (56), Andrada Balaș (60), Robert Nagy (plus 87) și Coriolan Cristea (56); Loc III - Sandra Niță (60); Loc V - Daniela Buboi și Emeric Bogoș - toți la juniori; loc I (campion național) - Dușan Mraz (70); Loc II - Daniel Mraz (60) și Loc III - Robert Nagy (90) - toți la tineret.

Să mai spunem că David Nagy (LPS Arad) a obținut argintul la un turneu internațional la Paks (Ungaria). **JA-D.S.**

FOTBAL - LIGA II, ETAPA 6

Rezultate: Olimpia Satu Mare – Gaz Metan Mediaș 0-0, CS Mioveni – U Cluj Napoca 0-1, CSM Rm Vâlcea – Unirea Târlungeni 2-0, FC Brașov – ACS UTA Bătrâna Doamnă 2-2, FCM Baia Mare – Chindia Târgoviște 2-2, FC Caransebeș – FC Bihor 2-3, Șoimii Pâncota – Metalul Reșița 0-0.

CLASAMENT

1. FCM Baia Mare	6	4	2	0	14 - 5	14
2. Gaz Metan Mediaș	6	3	3	0	9 - 6	12
3. CSM Rm Vâlcea	6	3	2	1	9 - 7	11
4. Șoimii Pâncota	6	3	2	1	8 - 8	11
5. FC Caransebeș	6	3	0	3	10 - 8	9
6. ACS UTA BD	6	2	3	1	9 - 8	9
7. FC Brașov	6	2	3	1	9 - 8	9
8. CS Mioveni	6	2	2	2	12 - 9	8
9. Olimpia Satu Mare	6	2	2	2	11 - 8	8
10. Chindia Târgoviște	6	2	2	2	9 - 8	8
11. U Cluj Napoca	6	2	0	4	2 - 4	6
12. FC Bihor Oradea	6	1	1	4	5 - 10	4
13. Unirea Târlungeni	6	1	1	4	6 - 12	4
14. Metalul Reșița	6	0	1	5	4 - 16	1

Etapa viitoare (intermediară, miercuri, 7 octombrie, ora 15): Șoimii Pâncota – CS Mioveni, Univ Cluj – Olimpia Satu Mare, Gaz Metan Mediaș – CSM Rm Vâlcea, Unirea Târlungeni – FC Brașov, UTA Bătrâna Doamnă – FCM Baia Mare, Chindia Târgoviște – FC Caransebeș, FC Bihor – Metalul Reșița.

FOTBAL - LIGA III, ETAPA 6

Rezultate: CSM Lugoj – Metalurgistul Cugir 4 - 1, ACSO Filiași – Millenium Giarmata 0 - 2, Pandurii II Tg Jiu – Măgura Cisnădie 2 - 2, Național Sebiș – CSU II Craiova 1 - 0, FC Hunedoara – Mama Mia Becicherecu Mic 0 - 2, Performanța Ighiu – Cetate Deva 2 - 0, Minerul Motru – CS Ineu 2 - 0, ASU Poli Timișoara – a stat.

CLASAMENT

1. Național Sebiș	6	4	1	1	6 - 3	13
2. Poli Timișoara	5	4	0	1	11 - 3	12
3. FC Hunedoara	6	4	0	2	11 - 6	12
4. CSM Lugoj	6	4	0	2	10 - 5	12
5. Becicherecu Mic	5	4	0	1	11 - 7	12
6. Performanța Ighiu	6	3	2	1	10 - 4	11
7. Metalurgistul Cugir	6	3	1	2	13 - 10	10
8. Pandurii II Tg Jiu	6	2	3	1	8 - 6	9
9. Minerul Motru	6	2	2	2	4 - 7	8
10. Giarmata	6	1	2	3	5 - 8	5
11. Măgura Cisnădie	5	1	2	2	3 - 6	5
12. ACSO Filiași	6	1	0	5	6 - 12	3
13. Cetate Deva	5	1	0	4	5 - 11	3
14. CSU II Craiova	5	1	0	4	3 - 9	3
15. CS Ineu	5	0	1	4	1 - 10	1

Etapa viitoare (vineri, 9 - sâmbătă, 10 octombrie): CSM Lugoj – Minerul Motru, Metalurgistul Cugir – ACSO Filiași, ASU Poli Timișoara – Pandurii II Tg Jiu, Măgura Cisnădie – FC Hunedoara, Becicherecu Mic – Național Sebiș, CSU II Craiova – Performanța Ighiu, Cetate Deva – CS Ineu, Millenium Giarmata – stă.

FOTBAL - LIGA IV, ETAPA 6

Rezultate: Crișul Chișineu Criș – Aqua Vest 1-0, Victoria Felnac – Victoria Zăbrani 0-1, Șoimii Lipova – Voința Mailat 2-2, Păulișana Păuliș – UTA II Bătrâna Doamnă 2-3, Progresul Pecica – Unirea Sântana 4-1, Șoimii Șimand – Frontiera Curtici 0-3 și Lunca Teuz Cermei – CS Glogovăț 3-2 .

CLASAMENT

1.Progresul Pecica	6	6	0	0	24 - 5	18
2.Lunca Teuz Cermei	6	6	0	0	19 - 5	18
3.Chișineu Criș	6	5	0	1	12 - 5	15
4.Unirea Sântana	6	4	0	2	19 - 10	12
5.Păulișana Păuliș	6	3	1	2	12 - 12	10
6.UTA II BD	6	3	0	3	11 - 14	9
7.Șoimii Lipova	6	2	2	2	17 - 9	8
8.Frontiera Curtici	6	2	2	2	12 - 7	8
9.Voința Mailat	6	2	2	2	9 - 11	8
10.Victoria Zăbrani	6	2	1	3	7 - 11	7
11.Victoria Felnac	6	1	1	4	3 - 9	4
12.Șoimii Șimand	6	1	0	5	9 - 22	3
13.CS Glogovăț	6	0	1	5	6 - 21	1
14.Aqua Vest	6	0	0	6	4 - 23	0

Etapa viitoare (sâmbătă, 10-duminică, 11 octombrie): Frontiera Curtici – Progresul Pecica, CS Glogovăț – Șoimii Șimand, Voința Mailat – Păulișana Păuliș, Victoria Zăbrani – Șoimii Lipova, Aqua Vest – Victoria Felnac, Unirea Sântana – Crișul Chișineu Criș, UTA II Bătrâna Doamnă – Lunca Teuz Cermei.

COTTA

SC COTTA INTERNATIONAL SRL

angajeaza pentru fabrica din Arad:

TAPIŢERI CALIFICAŢI
TINERI ABSOLVENŢI
de şcoala profesională şi liceu în vederea calificării în meseria de TAPIŢER.

Responsabilităţi:
- Realizarea producţiei planificate în timpul cerut şi la standardele de calitate impuse
- Respectarea instrucţiunilor de lucru referitoare la tehnologia de execuţie.

Cerinţe:
- Seriozitate şi responsabilitate.
- Şcoala profesională sau liceu
- Disponibilitate pentru program prelungit
- Munca în echipă

SC COTTA INTERNAŢIONAL SRL OFERĂ:
- Salarizare atractiva (acord individual)
- Tichete de masa din prima zi de lucru
- Analize gratuite la angajare
- Conditii deosebite de munca
- Bonusuri la realizatul in acord individual
- Spor de fidelitate
- Transport gratuit pe raza orasului Arad si in judet pe rutele: Arad – Lipova; Arad – Vinga; Arad – Zadareni – Satu Mare (in curind pina la Pecica)

Cei interesaţi sunt rugaţi să se prezinte la sediul societăţii din Arad, str. Bicaz 1-5 (intrarea din Aleea Muncii), zilnic între orele 9:00 -15:00.
Informatii la tel. 0257278600 int.106

(188529)

Program mica publicitate:
B-dul Revoluţiei, nr. 81
luni-vineri: 8.00-18.00,
duminică: 9.00-13.00.

Publicitate:
mică
0257/210.775;
mare
0257/280.904

CALEA GERMANĂ SPRE SĂNĂTATE

MEDIQA

NOU LA MEDIQA!

CONSULTAȚII
ORL
cu bilet de trimitere CAS și fără coplată!

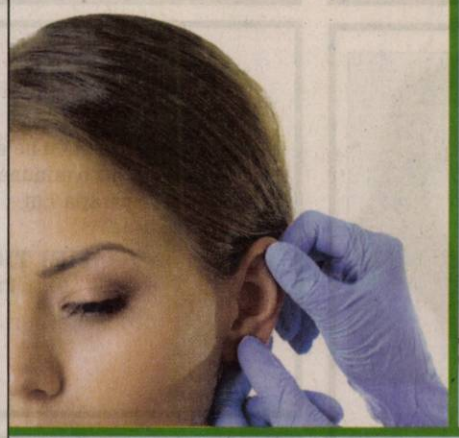

CONSULTAȚII
NUTRIȚIE DIETETICĂ
- program personalizat de nutriție
- nutriție pediatrică
- managementul obezității

Programări la: 0257 21 77 00
www.mediqa.ro

(750226)

SC **ENERGY RAV-SIM**
angajează pentru şantiere
SUDORI WIG
SUDORI PE ŢEAVĂ
LĂCĂTUŞI
Informaţii la telefon **0374015388** între orele 8-16 (252729)

SC SIRE SRL, din Arad, Calea Zimandului FN, ANGAJEAZĂ
- **OPERATORI ASAMBLARE CABLAJE** (femei);
- **ABSOLVENŢI** a minim 10 clase.

Informaţii suplimentare la sediul nostru **sau la telefon 0257 218 748 între orele 09:00 – 16:00**

(230129)

ACTIV GRUP IPURL, cu sediul în Arad, Str. Tribunul Buteanu nr.1, ap.1, Jud. Arad, în calitate de lichidator judiciar al **SC CHEMICAL DISTRIBUTION SRL**, identificata prin nr. O.R.C. J02/2092/2005 si CUI RO 18178532, societate în faliment, debitor în dosarul 416/108/2010 pe rol la Tribunalul Arad, anunţă vânzarea la licitaţie publică, conform prevederilor Legii 85/2006, a următoarelor bunuri:

- imobil situat in com. Vladimirescu, sat Horea, jud.Arad, inscris in CF 300209 Vladimirescu (provenit din conversia de pe hartie a CF 2289 Horea), compus din Teren extravilan in suprafata de 700 mp, cu cladire parter nefinalizata si neintabulata, cu o arie construita de circa 223 mp si cu trei terase acoperite in arie totala de cca.47 mp, impreuna cu dreptul de folosinta detinut de SC Chemicals Distribution SRL asupra imobilului situat in com. Vladimirescu, sat Horea, jud.Arad, inscris in CF 300210 Vladimirescu (provenit din conversia de pe hartie a CF 2289 Horea), compus din Teren extravilan in suprafata de 300 mp, proprietatea comunei Vladimirescu, cu preţul de începere a licitaţiei de 140.000 lei

- bunuri mobile: Autocamion IVECO Eurocargo 75E14, an fabr. 1997, cu pretul de 4.500 lei; Autoutilitara DACIA 1304 PICK-UP, an fabr. 1997, cu pretul de 1.050 lei; Videoproiector NEC NP61 cu pretul de 750 lei. Preturile de incepere a licitatiei nu includ TVA, TVA se achita conform Cod Fiscal.

Licitaţia va avea loc în data de **12.10.2015, ora 13**[00], la sediul ACTIV GRUP I.P.U.R.L. Garanţia pentru înscrierea la licitaţie este de 10% din valoarea de pornire a fiecarui bun. Înscrierile şi achitarea garanţiei de participare la licitaţie se pot face pana cu 1 ora înainte de începerea licitaţiei. În caz de neadjudecare, licitaţia se reia cu acelaşi preţ de începere a licitaţiei, în acelasi loc si la aceeasi ora, in data de **19.10.2015**, respectiv în data de **26.10.2015**. Regulamentul de organizare a licitaţiei si relaţii suplimentare se pot obtine la sediul ACTIV GRUP IPURL, tel/fax. 0257.214821, mobil 0744.697814, sau email activ_grup@yahoo.com. (259555)

IOANA BUBULEŢE IPURL

Cu sediul în Arad, str. Tribunul Buteanu, nr.1, ap.1, mansarda, anunţă vânzarea prin negociere directa a unui loc de joaca ce consta in: stand mobilier cu 3 turnuri si 5 pereti aprox. 15 mp, stand picture nisip 3 masute, stand prezentare planes si stand baloane, la pretul de 3.500 lei. Bunurile sunt depozitate in incinta Atrium Mall.

Sedinta de negociere directa va avea loc la sediul lichidatorului judiciar în 08.10.2015, ora 12.00.

Garanţia de participare este de 10% şi se achită până cel mai târziu la ora 11.00, ziua negocierii. În caz de neadjudecare, negocierile vor fi reluate la aceleasi ore in zilele de **15.10.2015, 22.10.2015 si 29.10.2015**. Relaţii suplimentare si se pot afla la tel.0740234433 sau la sediul lichidatorului. (2051 - H 259555)

Vrei să faci parte din echipa RUSSMEDIA? Acum ai ocazia!

russmedia
new. every day.

JURNAL ARĂDEAN şi ARADON,
angajează:

Agenţi publicitate

Expediază CV-ul tău pe adresa de email diana.groza@russmedia.ro. Pentru informaţii suplimentare sună la telefon 0757 480734.

ARAD ONLINE
www.aradon.ro
o marcă russmedia

TEXTIL Shop

Cel mai mare magazin de materiale textile din Arad!

(117260)

Arad, Str. M. Eminescu, Nr.4

NOUL FORD FOCUS TREND
de la
€ 12.500
(TVA inclus)

Ford

Auto Technic - Arad, Calea Zimandului FN
Tel: 0257.21.66.69

(750225)

ANUNŢ PUBLIC

P.M. **GROUP CONSULTING** S.R.L., titular al **PUZ – HALĂ DEPOZITARE ŞI SEDIU ADMINISTRATIV**, amplasat în intravilan Mun. Arad, Str. 6 Vânători f.n., nr. cad. 305719 Arad, anunţă publicul interesat asupra depunerii solicitării de obţinere a avizului de mediu.

Informaţiile privind conţinutul documentaţiei tehnice a proiectului propus pot fi consultate la sediul APM Arad, str. Splaiul Mureşului F.N., zilnic (orele 8-16).

Observaţiile publicului se primesc la sediul APM Arad, str. Splaiul Mureşului F.N., în termen de 15 zile calendaristice de la publicarea anunţului.

(257757)

DB SCHENKER angajează personal necalificat în ARAD :

MANIPULANŢI MARFĂ

BENEFICII :
- Pachet salarial atractiv , peste medie
- Transport asigurat
- Echipament de lucru
- Bonuri de masa
- Sistem de bonusare

CONTACT: ☎ **0726-767-370**

CV-urile se vor trimite la adresa de mail : adrian.balint@dbschenker.com sau la sediul Depozitului Cefin din str. Ogorului FN (Aradul Nou- drumul spre Zadareni). (2048 - H 259518)

Angajam pt curatenie

FEMEI: 550 RON NET(IN MANA) pe luna la magazin-haine din Galleria Mall ARAD (Program: 08-11 dimineata). **Angajam BARBATI** pt manipulare cutii-haine pt 16 ore-descarcare cu salar: 160 RON NET(IN MANA). Doar cu contract-munca. Info la tel: **0752-900.189** (169595)

Societate din localitatea Turnu , judeţul Arad , angajează:

1.- muncitori pentru operaţiunea de îndreptat ţevi din otel. Salarizarea muncitorilor este atractivă fiind în funcţie de realizările în acord individual , la un tarif de 18 lei /oră normă.
2.- agent vânzări (reprezentant tehnic), cu studii tehnice –profil mecanic, deţinător de permis conducere categoria B, cunoscător al limbii maghiare sau germane.

Se asigură transportul angajaţilor, se acordă tichete de masă.

Relaţii la telefon: 0257/256359; 0257/533135; 0731833763, fax 0257/533145; Email: info@protool.ro

(252615)

SC **MILLEFIORI** SRL
organizează interviuri
în data de 07.10.2015, miercuri , ora 10,00 la sediul societăţii din Arad, str. Calea Zimandului nr. 26 (Grădişte lângă Lukoil) pentru angajarea de **muncitori** necalificaţi - prelucrare sticlă.
Informaţii tel. **0257-278404**

(248034)

Program mare publicitate:
pe B-dul Revoluţiei, nr. 62
luni-vineri: 8.00-16.00

sc. **LANDISA PLANT** Srl **angajează**
inginer horticol,
muncitori necalificaţi, zilieri
Salar atractiv
Informaţii la tel.**0357.805.802** sau e-mail:office@landisa.ro (257748)

DECESE

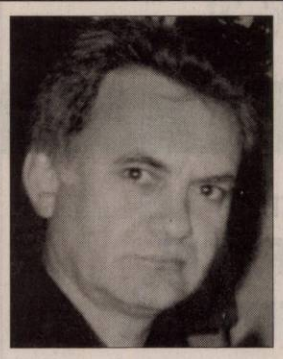

Cu adâncă durere, anunţăm trecerea la cele veşnice,
la doar 59 de ani, a celui care a fost soţ, tată, frate
GIURGIU CONSTANTIN.
Înmormântarea va avea loc în localitatea Sânleani, la capela cimitirului, luni, 5 octombrie, ora 15.00. Dumnezeu să-l odihnească în pace!
Familia îndoliată

O inimă a încetat să bată, un suflet nobil s-a ridicat la cer şi pleacă departe de noi, dar mai aproape de Dumnezeu. Un omagiu, o lacrimă şi o floare pentru fiinţa dragă care a fost mamă şi bunică,

ZAMFIRA ANA
din Şiria.
Dumnezeu s-o odihnească în pace! Înmormântarea a avut loc sâmbătă, 3 octombrie 2015, în localitatea Şiria.
Fiul Gheorghe,
fiica Doina şi ginerele Franz, nepoţii Cristian, Patrick şi Andrea

---

Cu durere în suflet anunţăm trecerea la cele veşnice a celei care a fost mama, bunica şi străbunica,
DUMBRAVA IOSANA
din loc. Sebiş,
la venerabila vârstă de 86 ani.
Nu te vom uita niciodată. Înmormântarea a avut loc duminică, 4 octombrie 2015 orele 14:00 la cimitirul din loc. Sebiş.
Familia din Târnova şi Franţa

Cu profundă tristeţe anunţăm încetarea din viaţă
la vârsta de 86 ani a celui care a fost dragul nostru tată, tată socru şi bunic,
HORD LIVIUS.
Dumnezeu să-l odihnească în pace! Înmormântarea a avut loc duminică, 4 octombrie 2015 la Cimitirul Eternitatea (UTA).
Familia îndoliată

După o scurtă suferinţă s-a stins un suflet nobil şi generos, la vârsta de 80 de ani.
Cu multă durere în suflet ne despărţim de fiinţa dragă care ne-a fost soţ, tată, socru, bunic,
BORA PETRU.
Înmormântarea va avea loc astăzi, 5 octombrie 2015, ora 13:00, la Cimitirul Pomenirea.
Familia îndoliată

Program mare publicitate:
pe B-dul Revoluţiei, nr. 62
luni-vineri: 8.00-16.00

SERVICII FUNERARE

IN MEMORIAM
NON STOP!
KUKI - servicii funerare complete
Producător de sicrie - oferă sicrie la preţ de producător.
Pentru membrii C.A.R.P. transport gratuit atât în oraş, cât şi în judeţ.
GRATUIT rezolvăm actele la spital, primărie, casa de pensii şi C.A.R.P.
Transport intern şi internaţional ● Accesorii funerare.
Contact: Arad, Str. Mihai Eminescu nr. 4 (în curte), vis-a-vis de Cerbul Albastru.
Telefon: 0257/211929, mobil: 0723-343-964
www.inmemoriamkuki.com
Nou! Casă funerară - Strada Ştefan Ludwic Roth nr. 1 D, Grădiște
(1-49628)

CONDOLEANŢE

Am asistat neputincioşi cum s-a stins din viaţă
marele om
ŢIGANU TIBERIU IOAN.
Dumnezeu să-l primească la dreapta Sa, iar familiei îndoliate să-i aline suferinţa!
Colectivul Secţiei Gastroenterologie condus de prof. univ. dr. Miuţescu Eftimie

---

Ne-am despărţit ţinându-ne de mână şi vorbind din priviri. Am sperat într-o minune, dar Dumnezeu a vrut altfel şi l-a luat în Împărăţia Lui.
Adio prieten drag,
TIBI ŢIGANU.
Familia prof. Sida Dumitru

Un ultim omagiu
prof. TIBERIU ŢIGANU
din partea membrilor şi sportivilor Clubului Sportiv „AMEFA”.
Nu te vom uita niciodată! Dumnezeu să te odihnească în pace!

Un ultim omagiu colaboratorului şi prietenului nostru,
profesor
TIBERIU ŢIGANU,
personalitate complexă, autor al multor lucrări cu tematică sportivă, secretar de redacţie al revistei „Olimpia”.
Nu te vom uita niciodată! Condoleanţe familiei îndurerate!
Asociaţia Profesorilor de Educaţie Fizică şi Sport din Judeţul Arad

---

Adio,
TIBI
prieten scump. Întâlnirile cu tine au fost adevărate prilejuri de bucurie. Păcat! Condoleanţe familiei!
Jarco

Un alt suflet bun a plecat din această lume,
CONSTANTIN GIURGIU
(COSTICĂ pentru apropiaţi).
S-a resemnat în faţa bolii şi şi-a dus cu umilinţă crucea suferinţei până la sfârşit, plecând lin din această viaţă, aşa cum şi-a dorit. Îngerii să-ţi lumineze calea spre Împărăţia lui Dumnezeu! Atunci când ne vei lipsi, te vom găsi cu siguranţă în sufletele noastre.
Mariana, Larissa, Silvan, Adriana şi Manuel

Sincere condoleanţe familiei îndoliate la trecerea în nefiinţă a celui care ne-a fost vecin,
BORA PETRU.
Dumnezeu să-l odihnească în pace!
Asociaţia de Proprietari B-dul Revoluţiei nr. 31

MULŢUMIRI

Mulţumim tuturor celor care au adus un ultim omagiu surorii noastre,
PREDA VIORICA
fiindu-ne alături în aceste momente grele.
Ica şi Pavel Cociuba

Anunţurile de deces se publică GRATUIT!

COMEMORĂRI

Cu durere în suflet şi lacrimi în ochi amintim că se împlinesc 6 săptămâni de când ne-a părăsit cel care a fost

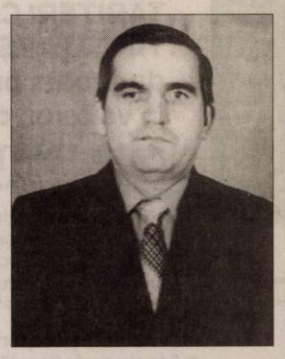

PREDA DUMITRU.
Odihnească-se în pace!
Soţia şi fiica ta Iasmina cu draga ta nepoată Dragana

Peste liniştea mormântului celui care a fost pentru noi soţ, tată, bunic şi frate,
ILICA MIRCEA
din Sebiş,
clepsidra timpului a scurs 7 ani. Dumnezeu să-l odihnească-n pace! Recunoştinţă tuturor care-i vor păstra o clipă de aducere aminte.
Familia

Se împlinesc 10 ani de la moartea
GELEI (MANDIA GHEORGHIŢA).
Odihnească-se în pace!
Familia

---

40 crizanteme pe tristul tău mormânt,

OŢEL FLORIN
din Miniş – Ghioroc,
acum la 14 ani de la dureroasa despărţire. Odihnă veşnică!
Familia

Cu durere şi tristeţe în suflet s-au scurs 4 ani de când o inimă bună a celei ce a fost buna mea soţie,
HUSU MARIA
a încetat să mai bată. Un gând pios şi o tristă aducere aminte pentru sufletul ei. Dumnezeu să o odihnească şi să o aşeze în rândul celor drepţi!
Soţul

Publicitate: 0257/210.775;
mare 0257/280.904

SERVICII FUNERARE

RSC
CASĂ FUNERARĂ
str. COCORILOR nr. 27
(între cimitirele Eternitatea şi Pomenirea)
OFERĂ:
- GRATUIT SĂLI DE PRIVEGHI (capele).
- SĂLI PENTRU POMENI, cu meniu la alegerea clientului.
- SICRIE şi RESPETE produse de firma noastră, la PREŢ REDUS.
- GRATUIT pregătim dosarul pentru ridicarea ajutorului de înmormântare.
tel. 0728 690 120 / 0728 690 121
www.casafunerara-arad.ro
(795467)

Tristă şi neuitată rămâne pentru noi, ziua de 5 octombrie, când în urmă cu 20 de ani ne-a părăsit pentru totdeauna cea care a fost soţie, mamă, bunică şi soră,

VIRÁG IRINA
(născută DUBRÓKA).
Odihnească-se în pace!
Familiile
Virág şi Dubróka

În 3 octombrie, dragul meu fiu

VIOREL FEDUŞ
când ai fi împlinit 65 de ani
în loc să îţi spunem „La mulţi ani!"
îţi spunem: Dumnezeu să îţi de-a linişte şi lumină!
Mami şi surorile cu familiile: Florincaş şi Vîlţ

OFERTA SPECIALA
ANUNTURI JOBURI

2 anunturi de mică publicitate
+
1 GRATIS

Anunţurile de mică publicitate se preiau doar în locaţia de pe B-dul Revoluţiei, nr. 81 (clădirea de lângă hotelul Continental, fost Astoria) după următorul program: de luni până vineri între orele 8-18, iar duminica între orele 9-13.

GARSONIERE

- **Cumpăr garsonieră,** apartament 1 cameră, banii jos, 0755.483.216, 0746.055.126. 117416
- **Cumpar Garsoniera- Apartament** 1 camera, banii jos 0752113315, 0721670839 249470
- **Vând garsonieră** pe str. Ursului IV din IV. Tel. 0770.367.598. 250896

AP.1 CAMERĂ

- **Vând apartament** 1 cameră+ dependinţe, zona Vlaicu, 0357/425741; 0770.348.681. 248087
- **Vând apartament** 1 cameră, central, la casă, decomandat, 43 mp, termotecă, 25.500 Euro, 0747.320.163. 250383

AP.2 CAMERE-ARAD

- **Cumpărăm apartament** 2- 3 camere, garsoniere. PLATA PE LOC!!! 0744.849.390. 842293
- **Cumpăr apartament** 2- 3 camere, plata pe loc, 0746.055.126, 0724.512.512. 117418
- **Persoană fizică** cumpăr apartament 2 camere cu banii jos!!! Ofer preţul corect. Fără agenţii imobiliare, 0772.155.210. 989614
- **Vând apartament** 2 camere semidecomandat la Ared în R5 se vinde mobilat, utilat, geamuri cu rolete. Telefon ☎0740.122.288. 209832
- **Vând apartament** 2 camere/ IV, mobilat, zona băncilor, 33.500 Eur/negociabil, ☎0741.150.246. 240205
- **Vând apartament** 2 camere, Aradul Nou, et. 1, balcon închis, 23.500 Euro. Telefon 0752.510.776. 250385
- **Vând apartament** 2 camere, Vlaicu, parter, 50 mp, amenajat, scurgere separată. Telefon 0753.574.816. 250390

AP.3 CAMERE-ARAD

- **Vând apartament** 3 camere, Alfa, et. 2, decomandat, 37.000 Euro. Telefon 0752.510.776. 250387
- **Vând apartament** 3 camere, Vlaicu, 65 mp, 27.800 Euro, 0746.649.995. 250391

APARTAMENT LA CASĂ

- **Vând apartament** 3 camere (la casă), central, superamenajat, 100 mp, totul nou, 42.000 Euro. Telefon 0744.849.390. 250389

CASE-ARAD

- **Vând casă** central, str. Bariţiu (singur în curte), 3 camere, 76.000 Euro. Telefon 0744.849.390. 250386
- **Vând casă** 5 camere, Micălaca, 750 mp, amenajat, termotecă, preţ 125.000 Euro. Telefon 0744.849.390. 250382
- **Vând casă** în Aradul Nou, strada Ficusului nr. 8, compusă din 6 camere, bucătărie, 2 băi, pivniţă, garaj. Preţ avantajos. Informaţii telefon: 0742.778.638.
- **Vnd casă** veche 650 mp, str. Cedrului, 35.000 Euro, 0744.784.910. 229055

CASE-JUDEŢUL ARAD

- **Vând casă** Pâncota, Calvariei 22: 3 camere, teracote, baie, bucătărie, apă-canal, terasă, fântână; altă casă piatră-cărămidă, 4 camere; garaj, pivniţă, cotete, grădină, anexe; aproape şcoală, grădiniţă, fără inundaţii, 0752.313.842. 258633
- **Vând casă** în Zădăreni. Telefon 0722.438.792. 249557
- **Vând casă** veche în Curtici, strada Grăniceri, utilităţi la stradă, 1200 mp. Preţ 17.000 euro negociabil. Tel. 0720.400.492. 169695

VILE-ARAD

- **Vând 2** vile noi, 1.200 mp, Poltura Arad. Telefon 0722.343.753. 238456

SPAŢII COM-ARAD

- **Vând gheretă** nr.4, Piaţa Obor între orele 10,00- 14,00. Telefon 0741.595.334. 252685

TERENURI JUDEŢ

- **Vând loc** casă Iratoşu, stradă bună. Tel. 0771.338.571. 251140
- **Vând 2** locuri casă, 964 mp/ loc, Cicir-Cartier Nou, 0749.138.432. 252744

IMOBILE CHIRII

- **Închiriez apartament** 2 camere, mobilat, central, aproape de tramvai, tren, autobuz, etaj 1, bloc reabilitat termic. Preţ 200 Eur/ lună, ☎0745.203.400. 249616
- **Închiriez apartament** 3 camere, mobilat, C.A. Vlaicu, Bl. A7 lângă Mol, preţ acceptabil, 0743.104.717. 250460
- **Închiriez apartament** două camere ultracentral, lângă OMV - Kaufland, et III din IV, mobila nouă, proaspăt renovat, garaj, 250 euro plus garanţie. Tel. 0744.767.302.
- **Închiriez casă** cu etaj (310 mp), zonă centrală. Ideal pentru sediu firmă. Tel: 0722.293738. 178297
- **Ofer spre** închiriere apartament 3 camere, zonă centrală, cu centrală proprie, mobilat modern. 250 euro pe lună negociabil şi garanţie. Tel: 0745.201.435.
- **Închiriez apartament** 2 camere decomandate, mobilate, utilate, zona Intim, 0726.316.560. 251681
- **Închiriez apartament** la casă, 4 camere sau 2, central, zona liceelor. Tel.0721.650.015. 259545
- **Închiriez apartament** 2 camere zona 300, toate utilităţile, inclusiv termotecă. Tel. 0771.659.635. 260222
- **Închiriez apartament** 2 camere, mobilat, internet, balcon, fără copii, Grădişte. Tel. 0747.819.615. 260234
- **Închiriez urgent** apartament compect mobilat- utilat, zona ARED- UTA. Telefon 0722.718.135, 0723.416.959. 251625
- **Închiriez 2** camere, B- dul Revoluţiei, pretabil sediu firmă, 200 Eur, ☎0743.872.908, 0740.266.105. 248902
- **Apartament de** închiriat 2 camere, bucătărie, baie, decomandat, str.Ioan Alexandru nr.14, etaj 3, ap.16, ☎0727.272.434. 258628
- **Dau în** chirie apartament 3 camere, mobilat, Micălaca, 140 Eur, 0722.606.527. 260223
- **Dau în** chirie apartament 3 camere, Polivalentă (termotecă gaz), 250 Eur, ☎0726.289.694. 260224
- **Dau în** chirie 2 camere, Intim (Spital Judeţean), 200 Eur, ☎0735.627.854. 260225
- **De închiriat** apartament 3 camere, parţial mobilat, zona A.Vlaicu. Preţ 100 Eur. Tel. 0257/347851. 249610
- **Ofer pentru** închiriere două camere, intrare separată la casă particulară, central lângă Kaufland. Tel. 0744.775.108. 252756

TEREN-JUDEŢUL ARAD

- **Cumpăr teren** la Pecica, Nădlac tarla 1-153, Pecica. Ofer 5.000- 6.000 Eur/ha, ☎0733.632.595. 260230

OFERTE LOCURI DE MUNCĂ

- **Angajăm şofer** brutărie, experienţă 5 ani, din zona Vlaicu, ☎0745.180.159.
- **Angajăm şoferi** cu experienţă, profesionişti pentru marfă internaţional România- Italia, ☎0722.394.111.
- **Angajăm şoferi** tir experienţă internaţional şi muncitor întreţinere curte, 0744.784.492.
- **Angajăm şoferi** tir pentru transport internaţional. Telefon 0729.039.058.
- **Angajăm brutar** cu sau fără experienţă şi muncitor necalificat, ☎0730.030.106. 251663
- **Angajăm confecţionere** cu experienţă în domeniul textil, salariu atractiv, bonuri de masă, decontare abonament, 0760.256.100.
- **Angajăm lucrător** comercial şi gestionar. Telefon 0257/282830. CV- uri: arad@profilco- romania.ro
- **Angajăm personal** pentru fast- food, brutărie- vânzare. Tel. 0744.828.934. 252556
- **Angajăm tâmplari,** femei şlefuit, pulverizatori, Sântana. Decontăm transportul. Tel. 0752.514.802.
- **Angajăm urgent** femei, bărbaţi, agenţi securitate, salar 1.200, tichete masă, transport, ☎0257/287792.
- **Angajăm vânzătoare** pentru patiserie, Micălaca. Telefon 0723.455.200.
- **Angajăm vânzătoare** în zona industrială, salar motivant. Detalii 0744.607.076. 252681
- **Angajăm muncitori** necalificaţi şi constructori din Arad . Tel. 0723.668.822. 252623
- **Angajări străinătate** calificaţi şi necalificaţi în toate domeniile. Informaţii: 0721.126.195.
- **Angajez şofer** profesionist pentru transport intern, internaţional. Telefon 0741.771.935, 0788.602.555.
- **Angajăm şoferi** cu experienţă pentru camion 20 tone, salarizare motivantă. Tel: 0722.275.736.
- **Restaurant hotel** trei stele angajează bucătar şi ajutor bucătar, salarizare atractivă. Informaţii tel: 0744.608.032.
- **Angajez şofer** tir serios pentru internaţional cu contract. Telefon 0745.144.455.
- **Angajez confecţioneră** cu experienţă. Salarizare bună, tichete masă, transport, ☎0723.227.510.
- **Angajez vânzătoare** magazin amenajări interioare- exterioare, zona Fortuna. Telefon 0257/251484.
- **Fabrică încălţăminte** angajează tineri necalificaţi, salar, bonuri, transport, Arad, 0745.780.173.
- **Fast- food angajează** ajutor bucătar, program lejer. Tel. 0744.320.321.
- **Hotel angajează** cameristă, ajutor bucătar şi ajutor ospătar. Telefon 0731.050.384.
- **S.C. angajează:** mozaicari, faianţari şi rigipsari cu experienţă. Telefon 0721.242.476.
- **SC angajează** şoferi profesionişti pentru camionete 7,5T. Telefon ☎0730.260.823. 241745
- **SC angajează** gestionari depozit şi stivuitorist (ISCIR), 0725.347.838.
- **Societate comercială** angajăm contabil pentru evidenţă primară, 0722.249.489. 259517
- **Tapiţerie în** Bujac angajează muncitori necalificaţi. Tel. 0724.219.351.

CONSTRUCŢII

- **Acasă aduc** balast, nisip, car moloz etc., 2- 20 mc, 0745.036.969. 168713
- **Aduc balast,** nisip, sorturi, lemne, ridic moloz, ☎0754.772.222. 226977

ELECTRONIC PLUS

- **Vindem/Reparăm electrocasnice** second, frigorifice, maşini spălat, uscătoare, aragaze, electrice, televizoare, anvelope, vitrine comerciale, termopane. Reducere pentru schimb, rate, Lipova. Tel. 0744.796.542. 830997

MOBIDOM

- **Ofer gratis** recamier de două persoane cu ladă haine, 0771.028.498. 259527

PIERDERI

- **Pierdut abonament** transport comun pe numele Ignuţa Elena. Îl declar nul. 258629

PLANTE-FLORI

- **Vând 100** baloţi lucernă diferite calităţi. Preţ conform calităţii, ☎0786.594.746. 251679
- **Vând 100** baloţi lucernă, coasa trei. Tel. 0744.162.856. 252567
- **Vând 2** to grâu, floarea soarelui, porumb, sorg. Telefon 0745.139.263. 258632

ANIMALE-PĂSĂRI DOMESTICE

- **Cumpăr vaci** slabe, grase, lipsă calciu pentru abator. Telefon 0745.505.122. 252736
- **Vând vacă** şi junincă de 1 an. Telefon 0726.672.395. 250418
- **Vând vacă** Bălţată Românească talie mare, bună de lapte, recent fătată. Informaţii tel. 0257/474275, 0756.561.653. 252746
- **Vând 3** tăuraşi belgieni 200- 250 kg şi 3 viţele, ☎0741.134.368. 252582
- **Vând 350** oi rasa ţurcană, 300 lei/buc. Tel. 0743.091.498. 250464
- **Vând 8** bucăţi porci de carne, 90- 120 kg. Tel. 0720.036.461. 252978

DIVERSE

- **Vând ţuică** pere, prună 53 grade, 50l/ 18 lei, negociabil. Tel. ☎0744.579.810, 0785.959.240. 250448
- **Vând cazane** ţuică diferite mărimi, 2 cazane noi (200 şi 250 litri). Preţ avantajos, ☎0744.133.862. 227709
- **Vând cazane** ţuică, 90 lei/kg, tablă groasă, negociabil, 0746.549.644, 0759.140.526. 239266

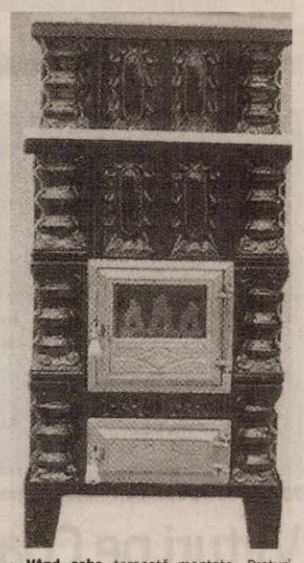

- **Vând sobe** teracotă- montate. Preţuri negociabile. Tel. 0744.523.701, str. V. Conta- 1. 226971

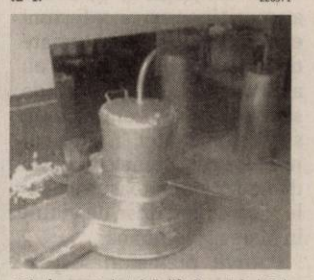

- **Vând cazane** de ţuică diferite mărimi. Tel. 0740.866.600. 258658

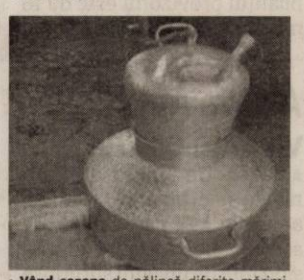

- **Vând cazane** de pălincă diferite mărimi. Tel. 0751.353.742. 240051
- **Vând coltar** şi două fotolii 700, remorcă Dacie mică 1.500, pământ în Măsca 0,580 ari, 0721.659.969. 252659
- **Vând struguri** pentru vin Mustoasă de Măderat, 0744.226.869. 258638

Program mica publicitate:
B-dul Revoluţiei, nr. 81
luni-vineri: 8.00-18.00,
duminică: 9.00-13.00.

Talon valabil până în 31 decembrie 2015

EVIDENŢIAZĂ-TE!

Text: **DATA apariţiei:**.....

.....

.....

.....

.....

.....

.....

.....

Date personale:

Nume şi Prenume:

Telefon:

Buletin de identitate:

TALON + PREŢUL CATEGORIEI AFERENTE

Anunţurile se preiau zilnic, la ghişeu, până în ora 16^{00}, după această oră, se pot prelua doar prin intermediul sistemului online de preluare al anunţurilor disponibil pe www.jurnalaradean.ro . Anunţurile de mică publicitate din Jurnal Arădean se publică pe baza talonului din ziar
Redacţia nu îşi asumă responsabilitatea pentru conţinutul anunţurilor de mică publicitate!

JURNAL ARĂDEAN

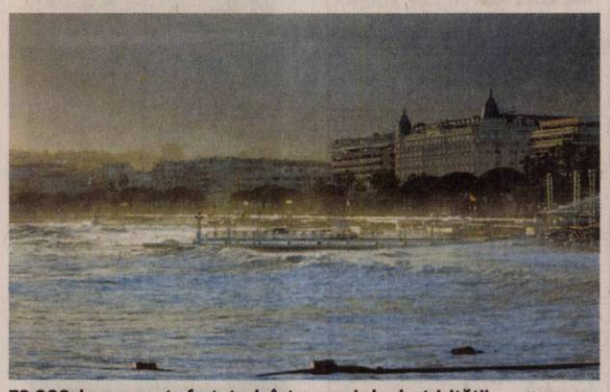

70.000 de case sunt afectate de întreruperi ale electricității FOTO: FAN

Viituri pe Coasta de Azur

PARIS. Cel puțin 16 persoane au murit în urma unor furtuni extrem de violente, urmate de inundații masive, care au avut loc în cursul nopții de sâmbătă spre duminică în sud-estul Franței, în zona cunoscută sub numele „Coasta de Azur", numeroase vehicule și case fiind duse de viituri în Marea Mediterană.

Potrivit prefecturii departamentului Alpes-Maritimes, bilanțul provizoriu este de 16 morți și trei dispăruți.

Precipitațiile abundente produse sâmbătă seară au generat viituri care au devastat zone vaste de pe „Coasta de Azur".

Potrivit calculelor Primăriei din Nisa, în 48 de ore, în zona litoralului a plouat cât media specifică lunii octombrie, respectiv 10% din cantitatea anuală de precipitații.

Sute de vehicule au fost luate de ape și de noroi, unele ajungând în Marea Mediterană.

SURSA: MEDIAFAX

Arhiva Appolo, vizibilă online

AMERICA. Un proiect desfășurat de mai bine de zece ani aduce în fața pasionaților de astronomie o galerie impresionantă de imagini surprinse în timpul misiunilor NASA pe Lună. Intitulat „Project Apollo Archive", acesta reunește peste 8.400 de imagini din timpul misiunilor Apollo într-o galerie structurată, disponibilă online pe platforma Flickr. Imaginile au fost captate de astronauți cu aparate foto Hasselblad, atât pe suprafața Lunii, cât și în drumul către satelitul natural al Pământului, notează The Planetary Society. Procesul a durat peste de 10 ani, conform coordonatorului acestui proiect, Kipp Teague, iar scanarea materialelor, din 2004.

Prezintă Latin American Music

CIUDAD DE MEXICO. Cântăreața mexicană Lucero va fi animatoarea primei ediții a noilor premii Latin American Music Awards. Artista, cu peste 27 de milioane de discuri vândute în lume, va fi prezentatoarea acestor premii care se vor desfășura joi, 8 octombrie, la Dolby Theater din Hollywood (California). Așa numită „logodnică a Americii" a prezentat de opt ori premiile Latin Grammy și a participat ca animatoare a programului „La Voz México" și a reality show-ului „Yo Soy El Artista". Versiunea hispanică a galei American Music Awards (AMA) va recompensa artiștii „cei mai influenți și mai emblematici" din America Latină și Caraibe.

SURSA: AGERPRES

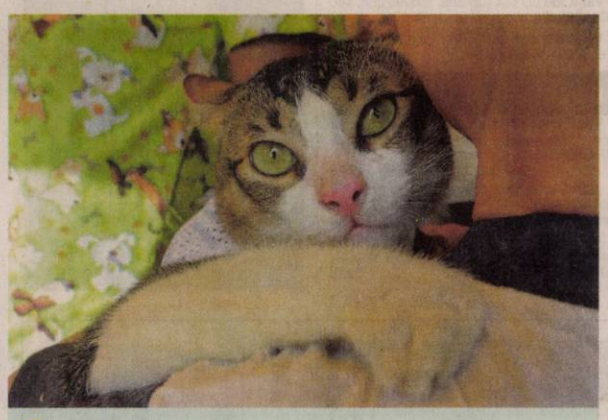

La medic
O pisică stă cuminte în brațele stăpânului ei în timpul vaccinarii.
FOTO: EPA

Logodnă sau nu?

WASHINGTON. Artista americană Taylor Swift a încercat să dezmintă pe rețelele de socializare zvonurile potrivit cărora s-ar fi logodit și s-ar afla în căutarea unei proprietăți unde să locuiască după ce se va căsători. Interpreta melodiei „Shake It Off" nu a negat pe contul său de Twitter că ea și iubitul său, Calvin Harris, ar fi în căutarea unei case pentru că ar urma să se căsătorească, ci a oferit informații despre susținerea unui concert într-un oraș american, în cadrul turneului său dedicat albumului „1989". Artista însă nu a negat aceste zvonuri, ci doar a postat: „Ce fac eu acum este să susțin un spectacol în St. Louis". Potrivit mai multor relatări ale presei de peste ocean, Taylor Swift, 25 de ani, ar fi alocat 25 de milioane de dolari pentru o proprietate în Beverly Hills, în timp ce alte relatări media au anunțat că se pregătește să se căsătorească cu iubitul său Calvin Harris, 31 de ani. Pe de altă parte, în această săptămână artista a donat 50.000 de dolari pentru nepotul unuia dintre dansatorii trupei sale, care fusese diagnosticat cu o formă de cancer la numai 13 luni.

SURSA: AGERPRES

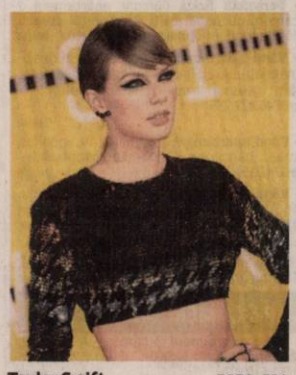

Taylor Swift FOTO: EPA

Un nou proiect muzical

WASHINGTON. Actorul și interpretul Will Smith a anunțat vineri lansarea unei melodii la realizarea căreia a luat parte, fiind implicat într-un proiect muzical după o pauză de aproape zece ani. Este vorba despre un „remix" al piesei „Fiesta", la care a colaborat cu membrii trupei columbiene Bomba Estereo, autorii piesei originale, scrie UPI.com. Această colaborare a actorului devenit celebru pentru rolul din seria „Men in Black" reprezintă întoarcerea sa pe scena muzicii după un deceniu. În 2005 Will Smith lansase albumul „Lost and Found". Will Smith a pus bazele colaborării cu trupa columbiană după ce a auzit melodia originală „Fiesta". A luat legătura cu managerul trupei Bomba Estereo și a stabilit detaliile colaborării.

SURSA: AGERPRES

Will Smith FOTO: EPA

www.aradon.ro
Mai multe poze cu Casiana

Casiana
Este pasionată de muzică și lectură.

Ziua Mondială a Ciocolatei

Cele două sculpturi ale lui Farrugia au fost realizate în Malta și transportate apoi bucată cu bucată la Bruxelles.

Tren sculptat de Andrew Farrugia FOTO: EPA

BRUXELLES. Cu prilejul Zilei Mondiale a Ciocolatei, sărbătorită la 1 octombrie, au fost expuse la Bruxelles trei monumente emblematice pentru acest oraș create exclusiv din prețiosul material: Palatul Cinquantenaire, Bazilica Sacré-Cour și Atomium, relatează EFE. „Pentru a face sculpturi din ciocolată trebuie să fii în același timp arhitect și inginer pentru ca întreaga construcție să se susțină", a spus maestrul ciocolatier maltez Andrew Farrugia, care în prezent lucrează la un Freddie Mercury din ciocolată înalt de patru metri. Creațiile lui Farrugia sunt formate 100 % din ciocolată pură. „La o temperatură adecvată și protejate de sticlă, sculpturile mele se conservă timp de mulți ani", a spus maestrul. Unele din creațiile acestui profesor universitar, care și-a descoperit în urmă cu un deceniu vocația sculpturii în ciocolată, se mențin intacte chiar și după zece ani de la elaborarea lor. Bazilica din ciocolată cântărește 250 de kilograme, iar Cinquantenaire-ul care simbolizează independența Belgiei, 190. Cu prilejul Zilei Mondiale a Ciocolatei a fost prezentată și creația maestrului belgian Peter Mariman, care a sculptat un Atomium din 97 de kilograme de ciocolată. Monumentele din prețiosul material pot fi admirate în Orașul Ciocolatei, ca parte a colecției permanente a muzeului deschis în Koekelberg, una din comunele dedicate tradiționalei industrii ciocolatiere belgiene. Municipalitatea a alocat un spațiu de 900 de metri acestui muzeu.

Premiu pentru excelență

LOS ANGELES. Actorul american Harrison Ford va primi un premiu special pentru excelență din partea diviziei din Los Angeles a Academiei Britanice de Film și Televiziune (BAFTA/ LA), informează variety.com Starul american va primi acest premiu la gala Britannia Awards, organizată de BAFTA/Los Angeles pe 30 octombrie, la hotelul Beverly Hilton. Premiul Albert R. Broccoli Britannia este acordat anual unei personalități din cinematografie, pentru contribuția la dezvoltarea industriei divertismentului. Ceremonia va fi găzduită de actorul Jack Whitehall și va fi difuzată, pe 6 noiembrie, pe televiziunea americană Pop. Printre ceilalți laureați de anul acesta ai premiilor Britannia se numără Orlando Bloom, care va fi recompensat pentru activitățile umanitare, și Meryl Streep, care va primi Stanley Kubrick Britannia Award pentru excelență în film.

SURSA: MEDIAFAX

Harrison Ford FOTO: EPA

Rita Ora are un nou iubit

LONDRA. Artista britanică Rita Ora și tobosarul grupului Blink-182 Travis Barker formează un cuplu, potrivit relatărilor presei de peste ocean, citată de UPI.com. Agentul lui Barker a confirmat informația pentru revista US Weekly. Cei doi s-au cunoscut la meciul de basket „Power 106 All-Star Celebrity" desfășurat la 20 septembrie. „Rita i-a cerut să iasă împreună și i-a data detalii despre ea", a declarat o sursă apropiată vedetei pentru revista americană. „Sunt împreună permanent de atunci. Travis este foarte implicat în această relație. Îi plac femeile interesante, iar ea este frumoasă", potrivit sursei amintite. În prezent, Rita Ora este jurat la concursul X Factor din Marea Britanie.

SURSA: AGERPRES

Rita Ora FOTO: EPA

Dispărută după Uraganul Joaquin

WASHINGTON. O navă-cargo americană având la bord 33 de persoane este dispărută de 48 de ore în Oceanul Atlantic, într-o zonă afectată de Uraganul Joaquin, informează CNN. „Membrii echipajului au transmis ultima dată că au fost loviți de Uraganul Joaquin în apropierea Insulei Crooked, în Bahamas", a comunicat Paza de Coastă a SUA. La bordul cargobotului erau 28 de cetățeni americani și cinci polonezi. Ultima dată, echipajul navei a semnalat că erau condiții de furtună și o mare agitată. În plus, nava plutea în derivă din cauza unor probleme la motor. Autoritățile americane au trimis două avioane C-130 pentru localizarea navei El Faro.

SURSA: MEDIAFAX

FONDAT 1989, APARE LA ARAD, TEL. 0257/281.802, E-MAIL: REDACTIA.JURNALARADEAN@RUSSMEDIA.RO; PUBLICITATE.JURNALARADEAN@RUSSMEDIA.RO

Sorin Mîneran este campionul ţării la maraton
PAGINA 7

JURNAL ARĂDEAN
o marcă russmedia

Silvana Retter, invitaţie „Dincolo de Cuvinte”
PAGINA 5

MARŢI
6 OCTOMBRIE 2015
ANUL XXVII, NR. 7424
12 PAGINI - 1,50 LEI

20° Temperaturile se vor situa între 11 şi 20 grade. Vântul va sufla cu 6 km/h.

DIMINEAŢA | AMIAZA | SEARA

Primii refugiaţi în Arad

Patru bărbaţi din Siria au fost depistaţi în noaptea de duminică spre luni în gara din Păuliş.

ARAD. Patru cetăţeni de origine siriană au fost depistaţi, în noaptea de duminică spre luni (4 spre 5 octombrie 2015) în staţia CFR din comuna Păuliş. E vorba de patru bărbaţi cu vârste cuprinse între 25 şi 30 de ani. Potrivit informaţiilor noastre, străinii au fost observaţi de către un agent de pază, în apropierea gării. Acesta a anunţat imediat organele de ordine, care au intervenit rapid la locul indicat.

„Cei patru cetăţeni au fost descoperiţi de poliţiştii Postului de Poliţie din Păuliş. Nu aveau documente de identitate asupra lor, dar au declarat că sunt de origine siriană şi că au parcurs drumul Siria-Turcia-Serbia-România. Cetăţenii nu cunosc limba română şi nicio altă limbă de circulaţie internaţională” - a declarat cms.şef Mitică Purcaru, şef al Serviciului pentru Imigrări Arad. Străinii nu au putut preciza prin ce loc au trecut frontiera cu România, dar le-au spus autorităţilor că doreau să ajungă în Germania.

Cei patru sirieni au fost preluaţi de către poliţişti şi conduşi, cu un microbuz aparţinând Ministerului Afacerilor Interne, la Centrul Regional de Cazare şi Proceduri pentru Solicitanţii de Azil din Timişoara. Refugiaţii au solicitat azil în România, autorităţile din ţara noastră începând procedurile legale pentru a se stabili dacă li se va acorda sau nu această formă de protecţie. Pe toată perioada analizării solicitării, cei patru vor rămâne cazaţi în centrul din Timişoara.

JA-D.D.

Nicolae Ioţcu FOTO: JA

DNA îl vrea liber pe Ioţcu

TIMIŞOARA. Procurorii DNA Timişoara au solicitat ca Nicolae Ioţcu să fie eliberat din arest la domiciliu şi să fie cercetat sub control judiciar. Judecătorul Tribunalului Timiş a decis să amâne pronunţarea, decizia urmând a fi făcută publică astăzi. /P.6

Evaziunea fiscală la mica înţelegere

ARAD. Doi administratori de firme din Arad au fost trimişi în judecată, unul pentru evaziune fiscală, iar celălalt pentru complicitate. Unul făcea rost de facturi în „alb”, iar celălalt deducea taxa pe valoarea adăugată în baza lor. /P.6

Stau pe loc un an FOTO:FAN

Repetenţii şcolilor arădene

ARAD. Peste o mie de elevi au fost repetenţi în anul şcolar trecut. Vor repeta clasa în speranţa că anul acesta cartea se va lipi de ei sau poate li se va face milă profesorilor şi îi vor promova. /P.3

Încredere

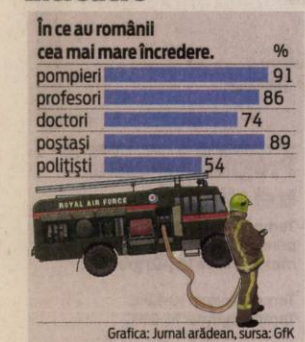

Grafica: Jurnal arădean, sursa: GfK

Primele „lacăte ale iubirii” pe pasarelă

Preluând tradiţia încetăţenită la Paris, dar şi prin alte oraşe ale lumii, câteva cupluri de îndrăgostiţi din Arad au ţinut să... agaţe simbolul iubirii lor de balustrada pasarelei peste Mureş. Câteva „lacăte ale iubirii” şi-au făcut discret apariţia pe împunătoarea construcţie care leagă centrul oraşului de ştrand. /P.5

FOTO: DIANA DUŢU

Vrea să cumpere Teatrul Vechi, Casa Hirschl, Teba...

Gheorghe Falcă a prezentat cum se împart banii pentru Arad- Capitală Europeană a Culturii 2021 şi ce imobile s-ar vrea achiziţionate.

ARAD. 17 milioane de euro. Atât e pus deoparte în proiectul privind aprobarea angajamentului de susţinere financiară în perioada 2016-2026 a candidaturii Municipiului Arad la acţiunea Uniunii Europene „CAPITALĂ EUROPEANĂ A CULTURII” pentru anul 2021, pentru a cumpăra şi amenaja unele imobile. Este vorba de imobile de valoare din Arad, care ar putea să schimbe imaginea oraşului, a grijii autorităţilor faţă de actul cultural, dar şi istoria artistică a municipiului. Anunţul a fost făcut de primarul Gheorghe Falcă luni, în cadrul unei conferinţe de presă. Atunci edilul a enumerat sumele de bani pe care Primăria Arad are de gând să le cheltuiască pentru a obţine titlul şi pentru a dezvolta viaţa culturală a oraşului.

Iar printre sumele enumerate, 17 milioane de euro urmau să meargă spre achiziţionarea şi cumpărarea Teatrului Vechi, Casei Hirschl, Turnului de Apă, cumpărarea fostei fabrici Teba, a fostul Cazino (pavilionul Seccesion Parc), dar şi achiziţionarea Casei Marta. Câţi bani ar urma să plătească Municipalitatea pentru fiecare dintre aceste clădiri nu s-a făcut public, pentru că vor urma negocieri, iar executivul speră să plătească preţuri decente pentru ele.

/P.3

Bolile care aduc moartea

ARAD. Care sunt bolile care îi bagă în pământ pe arădeni? Chiar dacă primul gând merge către boala la care suntem campioni pe ţară, cancerul, situaţia prezentată de Direcţia Judeţeană de Statistică indică o altă cauză principală de deces. Aproape 60% din totalul deceselor înregistrate în anul 2014 are drept cauză una din bolile aparatului circulator.

Concluzile vin ca un semnal de alarmă, considerând că starea de sănătate a arădenilor este precară. /P.5

Răpuşi de boală FOTO:FAN

A avut loc prima tăietură

S-a deschis şi la Arad. După Timişoara. Pentru că e artă şi e în parteneriat, iar Aradul e oraşul partener la un eveniment de proporţii din municipiul vecin. Nu-i bai. Măcar va fi artă timp de aproape o lună. Pentru că la Timişoara şi un pic şi la Arad e „Bienala de artă contemporană ArtEncounters”, aflată la prima ediţie, care se va întinde pe perioada 4-31 octombrie. Aradul găzduieşte mai multe evenimente la Teba, Atrium Mall şi Muzeul de Artă. Duminică a fost deschiderea oficială, la Teba, cu „First cut”, iar expoziţia poate fi vizitată până la finele lunii.

Aradul investeşte în cultură

115 milioane de euro pe cultură!

ARAD. Aleşii locali sunt chemaţi de Primăria Arad, miercuri, să voteze proiectul prin care Aradul ar urma să investească sute de milioane de euro în cultură şi infrastructura culturală a oraşului. Totul legat de titlul de Capitală Europeană a Culturii. /P.3

Află când intră în grevă generală

ARAD. 296 de arădeni, angajaţi în primăriile din judeţul Arad, sunt hotărâţi să facă grevă generală pe termen nelimitat. În data de 8 octombrie vor afla ziua în care va fi declanşat protestul de muncă. /P.6

Inimă nouă pentru un arădean

ARAD. Un bărbat în vârstă de 38 de ani, din judeţul Arad, a beneficiat de un transplant cardiac, intervenţia fiind efectuată la Clinica de Chirurgie Cardiovasculară din cadrul Institutului de Urgenţă pentru Boli Cardiovasculare şi Transplant Tîrgu-Mureş. /P.5

„Sperietoarea” Abrudean FOTO: FAN

S-a speriat de Adrian Abrudean

PÂNCOTA. Au apărut primele lămuriri faţă de revenirea lui Ionuţ Popa pe banca Şoimilor Pâncota. Toţi pariau că „Mister” se întoarce, dar treaba era serioasă, el nu mai vroia să revină. Totuşi, când a auzit că Abrudean a fost sunat să vină la Pâncota, „Mister” s-a sucit. /P.7

9 771220 748027 15096

Remember: 6 octombrie

1711 Nicolae Mavrocordat a fost numit Domn al Moldovei

1902 S-a născut Petre Ţuţea, filosof şi eseist român (d. 1991)

1903 S-a născut Moisei Gamburg, pictor român (d. 1954)

1908 Imperiul Austro-Ungar anexează Bosnia-Herţegovina

1914 S-a născut Horia Nițulescu, poet român (d. 1982)

1914 S-a născut exploratorul Thor Heyerdahl (d. 2002)

1973 S-a născut Silviu Biriş, actor român de teatru şi film

1979 Papa Ioan Paul al II-lea devine primul pontif care vizitează Casa Albă

1981 Este asasinat preşedintele egiptean Anwar Sadat

1989 A murit actriţa americană **Bette Davis** (n. 1908)

Bette Davis FOTO: FAN

1999 A murit Amalia Rodrigues, supranumită regina fado-ului (n. 1920)

2000 Preşedintele sârb Slobodan Milosevic a demisionat

2000 A murit Richard Farnsworth, cascador american, a fost cel mai bătrân actor nominalizat vreodată la „Oscar" (n. 1920)

2003 A murit Elisabeta Rizea, simbol al rezistenţei anticomuniste (n. 1912)

2004 A murit actorul american de comedie Rodney Dangerfield (n. 1921)

Telefoane utile

☎ INFORMAŢII TELEFONICE: 118.932; ☎ ROBOT: 1958; ☎ APEL UNIC DE URGENŢĂ (SALVARE, POLIŢIE; Pompieri): 112; ☎ PRIMĂRIA MUNICIPIULUI ARAD: Program de relaţii cu publicul (camera 5) luni-vineri între orele 8-20. Tel.: 0257/284.744; tel. centrală: 0257/281.850; ☎ S.C. E.ON GAZ ROMÂNIA - Sucursala Arad - Dispecerat şi intervenţie telefon:0357/403.321; ☎ DERANJAMENTE CURENT ELECTRIC: 0257/929; ☎ INFORMAŢII CFR: 0257/231.777; ☎ PROTECŢIA CONSUMATORULUI: B-dul Revoluţiei, nr. 50. Telefon: 0257/257.049; ☎ POLIŢIA LOCALĂ: 0257/939; ☎ SC CET (Dispecerat şi intervenţie termoficare): 0357/412.244; 0257/ 231.367; 0357/412.233.

Sudoku

REGULI: În fiecare bloc sunt câteva cifre între 1 şi 9, stabilite dinainte. Acestea trebuie completate cu cifrele lipsă, în aşa fel încât fiecare număr să figureze o singură dată. De asemenea, cifrele de la 1 la 9 trebuie să figureze o singură dată atât pe rândurile orizontale cât şi pe coloanele verticale ale celor nouă blocuri luate împreună.

ÎNCEPĂTORI

6	9	2			5			
	7			6				
					4		3	
3	2			5				
		1						
9			1					7
			6		3		4	8
		5		8			1	
				7		2		

AVANSAŢI

	1	7	5	8				
						2		6
		6			4			
		4	8				9	
	5	1				3		
	9							
		8	9				6	1
			2					
					7			4

Soluţiile jocurilor din numărul precedent:

ÎNCEPĂTORI

9	8	1	7	2	6	4	3	5
5	3	6	1	9	4	7	8	2
4	7	2	3	5	8	6	9	1
3	6	4	8	1	9	5	2	7
8	2	9	5	6	7	1	4	3
1	5	7	4	3	2	9	6	8
6	1	3	2	4	5	8	7	9
7	9	5	6	8	3	2	1	4
2	4	8	9	7	1	3	5	6

AVANSAŢI

1	4	9	7	6	8	3	5	2
6	8	5	1	3	2	7	4	9
7	3	2	5	9	4	8	1	6
8	1	7	2	5	6	9	3	4
5	9	6	3	4	1	2	7	8
4	2	3	8	7	9	1	6	5
2	6	1	4	8	3	5	9	7
3	7	4	9	2	5	6	8	1
9	5	8	6	1	7	4	2	3

UNDE MERGEM în Arad

Cinema

CINEMA CITY ATRIUM

- **American Ultra: Agent descoperit, orele15:20, 17:30, 19:40, 21:30**
- **Black Mass, orele14.00, 16.30, 19.00, 21.30**
- **BlinKy Bill - Koala cel poznaş, orele 13.40, 15.40, 17: 40, 21.30**
- **Internul, orele 14:50, 17:20, 20:00, 22:30**
- **Viziuni, orele 20:30, 21:40**
- **Sexul, bată-l vina!, orele 13:00, 18:40, 20:50**
- **Sicario: Asasinul, orele 19:40, 22:10**
- **Everest -3D, orele 14:10, 16:40, 19:10, 21:40**
- **Labirintul: Încercările focului, orele 13:30, 16:10, 18:50**
- **Mune: Gardianul lunii -3D, orele 13:50, 15:50**
- **Transporter: Moştenirea, orele 17:50, 19:50, 21:50**
- **Hitman: Agent 47, orele 21:50**
- **Vacanţă cu peripeţii, orele 18:20, 22:10**
- **Albinuţa Maya -3D, orele 13:50, 16:40, 19:30**
- **Misiune: Imposibilă. Naţiunea secretă, ora 18:00**
- **Marţianul -3D, orele 14:00, 16:00**
- **Întors pe dos -3D, ora 15:10**

Teatre

TEATRUL „IOAN SLAVICI"

Miercuri, 7 octombrie şi joi, 8 octombrie, ora 19.00 - **„Gaiţele"** de Alexandru Kiritescu – sala mare.

Regia: Laurian Oniga. Costume: Oana Cătălina Văran. Decor: Onisim Colta.

Sănătate

- **Policlinica DR. TURCIN, oferă:** Cardiologie (EKG, Ecografie cardiacă, Doppler vascular, Holter EKG si TA, Test de efort), Oftalmologie **(NOU - chirurgie pol anterior; CV computerizat; optică medicală),** ORL (videoendoscopie), pneumologie, gastroenterologie, neuropsihiatrie, medicină de familie, ecografii generale. **Telefon: 0257/285510, www.policlinica-turcin.ro**
- **Farmacia GLYKON - UTA,** Bl U 6 (vis-a-vis de biserica în construcţie). Deschis zilnic: luni-vineri 07.00 -21.00 sâmbătă şi duminică 08.00-18.00. **Telefon: 0257/241197.**

Pieţe şi târguri

Astăzi este zi de piaţă la Sebiş, Almaş, Apateu, Semlac, Sântana, Şilindia, Vârfurile. **Târguri săptămânale se desfăşoară astăzi la** Chişineu-Criş, Almaş, Şilindia şi Vârfurile.

Mâine, miercuri, va fi zi de piaţă la Pâncota, Beliu, Buteni, Şiclău, Macea, Vânători, Pecica, Şiria şi **zi de târg la** Beliu şi Buteni.

Horoscop

BERBECUL (III.21.-IV.20.)
Un bărbat mai în vârstă din familie vă ajută să clarificaţi o neînţelegere cu persoana iubită, apărută din cauza problemelor financiare. Vă recomandăm să vă păstraţi optimismul.

TAURUL (IV.21.-V.20.)
Aveţi foarte multă treabă, mai ales acasă, dar s-ar putea să nu fiţi prea bine dispus. Faptul că nu vă puteţi respecta programul vă enervează.

GEMENII (V.21.-VI.21.)
Sunteţi plin de energie şi aveţi puterea să terminaţi o lucrare începută mai demult. Nu vă grăbiţi să refuzaţi propunerea de colaborare a unui prieten!

RACUL (VI.22.-VII.22.)
Se pare că nu vă simţiţi prea bine şi nu aveţi chef să vă petreceţi timpul liber împreună cu prietenii. Starea de apatie poate să vă creeze neplăceri în familie.

LEUL (VII.23.-VIII.23.)
Vă recomandăm să fiţi atent la ce spuneţi, mai ales dacă vă enervează cineva din anturaj. Aveţi tendinţa să reacţionaţi impulsiv. După-amiază primiţi o sumă mare de bani de la o rudă.

FECIOARA (VIII.24.-IX.23.)
Dimineaţa s-ar putea să fiţi stresat la serviciu, din cauza unor lucrări urgente. Ar fi bine să ţineţi cont de sfaturile colegilor. Vă sfătuim să îi arătaţi persoanei iubite mai multă afectivitate.

BALANŢA (IX.24.-X.23.)
Este indicat să vă rezolvaţi problemele importante dimineaţă, când aveţi mai multă energie. Dorinţa dumneavoastră de libertate ar putea să afecteze relaţiile cu partenerul de viaţă.

SCORPIONUL (X.24.-XI.22.)
Aveţi ocazia să faceţi schimbări importante în relaţiile sentimentale. Faceţi cunoştinţă cu o persoană deosebită, care vă atrage atenţia.

SĂGETĂTORUL (XI.23.-XII.21.)
Dimineaţa sunteţi nemulţumit din cauza unui partener de afaceri, care vă invidiază. Cel mai bun lucru este să vă prefaceţi că nu observaţi nimic.

CAPRICORNUL (XII.22.-I.20.)
Doriţi să faceţi schimbări în casă, dar sunteţi înţeles greşit şi se poate ajunge la un scandal. Vă sfătuim să apelaţi la calmul ce vă caracterizează, pentru a clarifica situaţia.

VĂRSĂTORUL (I.21.-II.20.)
Dacă vă pregătiţi să plecaţi într-o călătorie, puteţi fi liniştit: totul va merge conform planurilor. Relaţiile cu prietenii sunt excelente. S-ar putea să aveţi discuţii cu partenerul de viaţă.

PEŞTII (II.21.-III.20.)
S-ar putea să aveţi probleme dacă nu respectaţi regulile de circulaţie. Nu este momentul să încheiaţi tranzacţii financiare şi să luaţi decizii importante.

„Jurnal arădean" vă ascultă

De luni până joi, între orele 11.00-13.00, la telefonul 0257.280943, redactorul nostru vă stă la dispoziţie.

ARAD. F.I. din cartierul Micălaca doreşte să reclame faptul că blocul 110 nu este apă caldă de două săptămâni. „Încălzim apă pe aragaz pentru că apa caldă nu vine la robinet. Nu putem să ne spălăm normal. Deja de două săptămâni ne confruntăm cu situaţia asta. Am fost la punctul termic ca să reclamăm şi acolo am găsit lacătul pe uşă. Nu avem cu cine vorbi. Ce s-a întâmplat la CET? Nu mai interesează pe nimeni?", ne-a spus cititoarea noastră.

C.M. de pe Calea 6 Vânători reclamă zgomotul făcut de o fabrică din apropierea blocurilor.: „De la 7 dimineaţa şi până la ora 23.00 auzim, zilnic, acest zgomot infernal. Încontinuu cei de la fabrica din apropiere fac un zgomot care efectiv îţi sfredeleşte creierul. Am vorbit cu ei şi au spus că nu e zgomot. Să ia autorităţile măsuri pentru că aşa nu se mai poate".

B.B. de pe strada Molidul doreşte să sesizeze starea deplorabilă în care se află asfaltul deşi drumul a fost refăcut doar în urmă cu un an şi ceva. „Ar trebui să se deplaseze cineva pe Molidului să vadă în ce stare se află strada care abia a ieşit din garanţie. Oare cine este responsabil pentru lucrarea aceasta?", întreabă cititorul nostru. **JA-I.C.**

Curs valutar

Denumirea valutei	BNR	BCR		BRD		Intesa Sanpaolo Bank		Banca Românească		Nextebank		Alpha Bank		Casa de schimb LUXOR		Casa de schimb TRESOR	
		C	V	C	V	C	V	C	V	C	V	C	V	C	V	C	V
Euro	4,41	4,34	4,49	4,34	4,49	4,32	4,47	4,39	4,45	4,37	4,46	4,34	4,48	4,38	4,40	4,39	4,41
Dolar SUA	3,91	3,84	4,02	3,85	4,01	3,84	3,98	3,90	3,95	3,86	3,99	3,81	4,05	3,90	3,94	3,90	3,93
Forint	0,0141	0,0135	0,0147	0,0132	0,0147	0,0135	0,0140	-	-	0,0135	0,0148	-	-	0,0140	0,0143	0,0141	0,0142
Gram aur	142,75																

Vremea

Marţi, 6 octombrie

www.aradon.ro

12° LA ORA 6 — temperaturile se vor situa între 11 şi 12 grade. Vântul va sufla cu 6km/h dinspre S.

17° LA ORA 18 — temperaturile se vor situa între 15 şi 17 grade. Vântul va sufla cu 8km/h dinspre ENE.

Ziua precedentă

Arad	10–20	Umiditate:	76%
Lipova	10–20	Presiune:	1015.92 mb
Chişineu- Criş	10–20	Precipitaţii:	60%
Săvârşin	11–21	Vânt:	9 km/h
Sebiş	11–21	Direcţie vânt:	VSV

Soarele

Răsare: 07:35
Apune: 19:06

Azi

Temperaturile se vor situa între 11 şi 20 grade. Vântul va sufla cu 6 km/h, dinspre S.

FAZELE LUNII

13.10 · 20.10 · 27.10 · 3.11

MIERCURI	JOI	VINERI	SÂMBĂTĂ
12° 21°	10° 17°	10° 16°	10° 17°
înnorat	dimineaţa averse	parţial înnorat	averse

Calendar

Biserica ortodoxă: † Sf. Apostol Toma; Sf. Mucenița Erotilda
Biserica greco-catolică: Sf. Ap. Toma
Biserica romano-catolică: Sf. Bruno, pr. *

Prognoză pentru trei zile

Temperaturile minime vor fi cuprinse între 10 şi 12 grade, iar cele maxime între 16 şi 21 grade.

Temp.minime: 10-12°C
Temp.maxime: 16-21°C

JURNAL ARĂDEAN
B-dul Revoluţiei nr. 62, Arad
BRAT Auditat de BRAT
Reclamaţii difuzare: 0257/212.032

Secretariat: 0257.281802 (centrala), fax - 0257.212.012
Şef departament difuzare: Carmen Csordas
Marea publicitate: 0257.280904
Mica publicitate: 0257.210775; B-dul Revoluţiei, nr. 81
Tiparul executat la: Tipografia Russmedia Kft. Debrecen

Redactor şef: Adriana Barbu (8416) Responsabil de număr: Ioana Costaş
Secretar general de redacţie: Gabriela Groza (8423); Departamente: Eveniment: Simona Butaru, Monica Ardelean (8405), Alin Gherasim (8417), Ioana Costaş (8414); Valentin Goran (8405); Politic: Simion Todoca (8434); Economic: Andreea Pintea (8415); Cultură, Învăţământ: Vasile Filip (8421); Social: Diana Duţu (8413); Sport: Daniel Scridon (8424), Leo Sfâra (8422), Dan Lazăr (8406).
Tehnoredactare: Ghizela Şerban (8409), Munteanu Daniel (8411).
REDACŢIE: tel. 0257.281802 (centrala); fax 0257.212.012, 0257.228.592; e-mail:redactia.jurnalaradean@russmedia.ro, adevaruldearad@russmedia.ro, publicitate.jurnalaradean@russmedia.ro, publicitate.adevarul@russmedia.ro

115 milioane de euro pe cultură!

Primăria propune: 115 milioane de euro pentru Capitală Culturală Europeană.

Unde se vor duce banii Aradului? Pe clădiri, parcuri şi ... cultură FOTO: JA

ARAD. Primăria Arad a decis să-şi asume public şi să-i invite şi pe aleşii locali municipali să se angajeze să susţină financiar (din bani de la bugetul local şi nu numai) planurile prin care Municipiul Arad ar putea deveni Capitală Europeană a Culturii în 2021. Pe ordinea de zi a şedinţei CLM de miercuri se află în primul rând acest proiect „privind aprobarea angajamentului de susţinere financiară în perioada 2016-2026 a candidaturii Municipiului Arad la acţiunea Uniunii Europene „CAPITALĂ EUROPEANĂ A CULTURII" pentru anul 2021, în România".

Ce zice proiectul? În primul rând că se aprobă candidatura Municipiului Arad la acţiunea Uniunii Europene "Capitală Europeană a Culturii". În al doilea rând că se aprobă angajamentul Municipiului Arad de susţinere financiară în perioada 2017-2022, prin cuprinderea în bugetul local a sumei totale de 16 milioane euro, reprezentând bugetul operaţional de implementare a proiectului". Cum ar urma să fie cheltuiţi aceşti bani: în anul 2017, se vor aloca 800 mii euro, în 2018, alţi 800 mii euro, în 2019, alţi 800 mii euro, în timp ce în 2020 suma alocată ar urma să fie de 1,6 milioane euro, în 2021, de 8 milioane euro, iar în anul 2022 ultimii 4 milioane euro vor lua această direcţie.

Dar sumele ce vor merge spre acest deziderat nu se opresc aici. Potrivit aceluiaşi proiect, ce va fi supus votului miercuri, „se aprobă angajamentul Municipiului Arad de susţinere financiară în perioada 2016-2026 a investiţiilor în infrastructura culturală, constând în lucrări de reabilitare a instituţiilor de cultură şi a altor obiective". Care sunt ţintele aici? Reabilitare învelitoare, faţadă principală şi sală spectacole la Filarmonica de Stat Arad, reabilitare clădire Teatru Clasic "Ioan Slavici" Arad, reabilitare clădire cinematograful Grădişte şi cinematograful Studio, amenajarea Parcului Reconcilierii Româno-Maghiare şi amplasarea Monumentului Marii Uniri. Pentru toate aceste planuri, Primăria îşi propune să pună deoparte 25.925.000 euro (valoarea totală estimată a investiţiei).

Şi nu e gata. Consilierii sunt chemaţi să aprobe „angajamentul Municipiului Arad de susţinere financiară în perioada 2016-2026 a investiţiilor în infrastructura culturală, prin achiziţionarea şi reabilitarea unor imobile, în vederea introducerii în circuitul cultural urban: Teatrul Vechi şi Casa Hirschl, Turnul de Apă, Casa Marta, Zona Industrială Teba, Pavilionul Secession Parc, valoarea totală estimată fiind de 17.000.000 de euro.

Iar lista continuă. Municipiul urmează să se angajeze să susţină financiar în aceeaşi perioadă „investiţiile în infrastructura culturală privind punerea în valoare a patrimoniului natural", adică să amenajeze şi să extindă faleza Mureş, dar şi să amenajeze Clubul Sportiv Nautic, pe suma estimată de 12.671.000 euro.

Ce zice primarul

„Cu excepţia primului articol din proiect, celelalte vorbesc de infrastructura culturală a Aradului. Ori că vom câştiga, ori că nu, ne vom duce până la capăt aceste planuri. Pentru că de fapt investim în patrimoniul Aradului! Acest proiect nu face altceva decât să confirme că Aradul are o strategie şi că investiţia în cultură şi în infrastructura culturală devine o prioritate pentru municipiul nostru. Sunt planuri mari pe care le încercăm realizate până în 2026, deşi cu Cetatea nu cred că vom putea finaliza dezvoltarea atunci", a precizat primarul Gheorghe Falcă.

Şi Cetatea, desigur

Finalul aparţine cum era de aşteptat Cetăţii, care ar urma să înghită suma cea mai mare de bani. În proiect, articolul 6 vorbeşte de aprobarea „angajamentului Municipiului Arad de susţinere financiară în perioada 2016-2026 a investiţiilor în infrastructura culturală privind reinventarea Aradului Cultural: Reconversia şi revitalizarea Ansamblului Cetăţii Aradului, Amenajarea Grădinii Centrale în Cetatea Aradului, realizarea şi amenajarea unor spaţii de creaţie, inclusiv rezidenţiale, amenajarea de spaţii pentru expoziţie, producţie şi desfacere produse din manufacturi tradiţionale". Cât bani s-ar duce pe Cetatea Aradului? Undeva la 59.000.000 de euro. Acestea sunt planurile puse pe hârtie, în proiect, de mai marii Primăriei Arad pe tema Arad Capitală Culturală Europeană 2021.

Dezvoltare urbană

Dosarul de candidatură pentru titlul de Capitală Europeană a Culturii 2021 urmează să fie depus până la data de 10 octombrie 2015 la Ministerul Culturii, iar edilul susţine că lupta pentru obţinerea titlului nu se rezumă numai la pregătirea unui program cultural pentru anul respectiv, ci la realizarea unui proiect major de dezvoltare urbană, care să fie continuat chiar dacă Aradul nu va câştiga aceste titlu. Totul, cu un buget de investiţii estimat, pentru perioada 2016-2026, la 114,5 milioane euro! Care să completeze alocaţiile anuale din bugetul general al municipiului Arad, în domeniul cultural!

ADRIANA BARBU
adriana.barbu@russmedia.ro

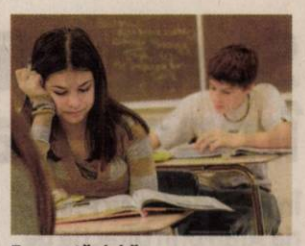

Frecvenţă slabă FOTO: FAN

Repetenţii şcolilor arădene

ARAD. Nu e o mândrie pentru o şcoală să aibă un număr de repetenţi, dar e un semn de normalitate. O normalitate care, teoretic, trebuie să determine o creştere a calităţii actului educativ. Cei care învaţă trec clasa, cei care refuză rămân repetenţi. O regulă simplă pe care, din păcate, prea puţini dascăli o respectă.

Numărul de repetenţi pentru anul şcolar 2014 - 2015 este de 1.445, ce reprezintă un procent infim din numărul de elevi al judeţului Arad care se ridică la peste 60.000 de elevi. E de bine sau de rău? Ar putea fi de bine dacă aceasta ar însemna că elevii arădeni s-au pus pe învăţat, dar dacă promovarea lor înseamnă doar o îmbunătăţire a statisticii neacoperită la nivel educaţional, ar putea fi de rău. Pentru că cei care ar fi meritat să repete clasa, dar sunt trecuţi nejustificat, vor ajunge la examene şi vor îngroşa lista celor cu note sub 4 la probele examenelor naţionale.

Numărul cel mai mare de repetenţi, potrivit IŞJ Arad, este la nivelul gimnazial, 803 elevi, urmat de liceu cu 433 elevi şi de şcoala primară cu 219. Cei mai mulţi dintre ei, atât de liceu, cât şi din şcoala gimnazială, provin de la unităţi şcolare din judeţ, în timp ce la şcolile din municipiu procentul repetenţilor este foarte mic. Conform surselor, şcoala cu cei mai mulţi repetenţi este Liceul „Atanasie Marienescu" din Lipova cu 90 de repetenţi şi Liceul „Sava Brancovici" din Ineu cu 84. La nivel de gimnaziu, cei mai mulţi elevi provin tot de la o şcoală din judeţ, e vorba de cea din Şiria cu 53 de repetenţi, urmată de cea din Craiva cu 38. **JA-M.A.**

Vrea să cumpere Teatrul Vechi

ARAD. Dacă se vor cere prea mulţi bani, clădirile vor cădea de pe lista de achiziţii, lucru cât se poate de normal. În trecut, astfel de negocieri au eşuat tocmai din cauza proprietarilor care sperau că, negociind cu statul, vor obţine sume mult mai mari de bani decât cele reale de pe piaţa imobiliară.

În cât timp ar urma să fie achiziţionate imobilele de mai sus? Până în 2026, acest fiind anul limită pentru toate planurile pe care mai marii Primăriei Arad le-au făcut pentru dezideratul cultural deja stabilit: obţinerea titlului de Capitală Europeană a Culturii 2021. Primarul a punctat şi faptul că planul de achiziţionare şi renovare a acestor clădiri istorice va rămâne în picioare, chiar dacă Aradul nu va câştiga titlul pentru care a intrat în luptă acum. **JA-A.B.**

Primăria vrea Teatrul Vechi FOTO: JA

Durere?Hemoroizi?
Tratament modern fără operatie!
Medici cu experienţă în metodele moderne nechirurgicale,
posibilitate plata în rate.
10% reducere la tratament pentru pensonari
Varice?Ulcer Varicos?
Tratament modern şi eficient!
Fără intervenţie chirurgicală!
Artroză? Osteoporoză?
Tratamentul prin Rezonanţă Magnetica
Inovaţia anului 2014 în Germania
Recomandat în:
MedTec
• osteoporoză, artroză, dureri de spate cronice, afecţiuni ale meniscului, vătămări dupa accidente, etc.
Alte Specialităţi:
• Dermato - Venerologie • Gastroenterologie •
• Chirurgie Generală • Urologie • Medicină Internă •
Arad: LaurusMedical clinics MBST medical
0257 213 888 www.laurusmedical.ro
Bucureşti Cluj Galaţi Piteşti Ploieşti Bacău Suceava Brăila Focşani
(873126)
aradjob.ro

Studenţii de la UAV luptă împotriva cancerului la sân

În parteneriat cu Primăria Arad prin Direcţia de Dezvoltare Comunitară.

Studenţii de la UAV cooptaţi în campanie FOTO: FAN

ARAD. O amplă campanie de informare despre cancerul la sân a avut loc zilele acestea la centrele de zi pentru vârstnici. Cei care au venit pentru a le informa pe doamne despre una din cele mai necrutătoare boli au fost studenţii de la UAV din cadrul specializării Asistenţă Socială şi consilieri din cadrul Primăriei Arad, Direcţia de Dezvoltare Comunitară Arad.

Participantele au aflat informaţii despre prevenirea cancerului, despre cauzele spirituale ale bolii şi terapiile de profil privind prevenirea îmbolnăvirii. Campania face parte din seria evenimentelor lunii octombrie, declarată luna internaţională despre cancerul la sân.

Şi pentru ca buna dispoziţie să revină printre participante, studenţii au prezentat un scurt program folcloric care a readus bucuria şi zâmbetul pe buze. „Este de datoria noastră să ne implicăm în probleme sociale ale comunităţi. Fie că este vorba despre campanii de informare, fie că este vorba despre acţiuni sociale, sau chiar spectacole folclorice, toate sunt menite să-i ajute pe cei din jurul nostru. În acest fel studenţii de la specializarea asistenţă socială vor înţelege mai bine care este menirea lor, care sunt grupurile sociale cu care vor lucra după finalizarea studiilor" a precizat lect. univ. dr. Camelia Jurcuţ.

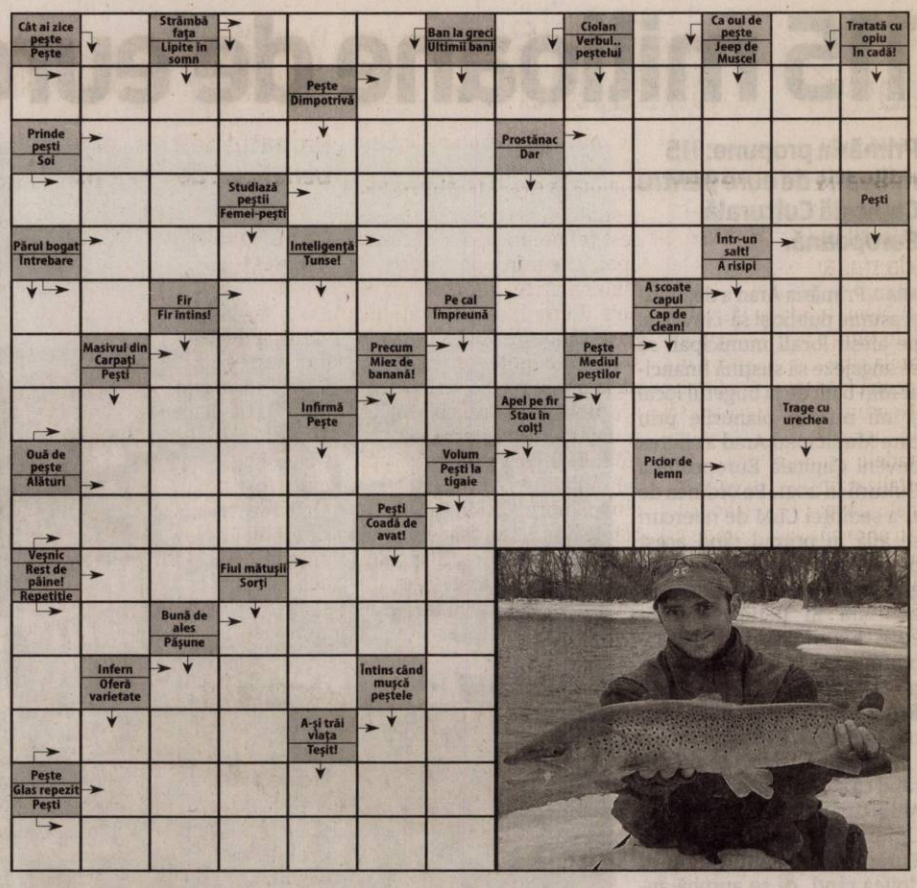

Citire apometre

Miercuri 07.10.2015 T. Păcăteanu, E. Monţia, Bobocilor, Pescăruş, Clopotului, P-ţa Obor, Tarafului, Cobzei, N. Lenau, Flacăra, S. Secula G. Sion, C. Gurban, Berzei, P-ţa Eroilor, Banatului, Memorandului, Spartacus, V. Pârvan, I. Minea, V. Bogrea, N. Densuşeanu, Corabiei, Cetăţii, Diogene, Părului, Micşunelelor, Gladiator, Pompei, Hector, Marte, Troiei, Cezar, Santinelei, Infanteriei, Prutului, Podgoriei, Crizantemelor, Caraiman, Zoe, Amurgului, Constanţa, Junilor, Păuliş, Şiriei, Vişinului, calea 6 Vânători, Dobrogea, Siret, Crişului, Arţarului, Ovidiu, Sălcuţa, Cedrului, Buciumului, Câmpul Liniştii, C. Porumbescu, Ţepeş Vodă, Paltinului, V. Hugo, Toamnei, Fulgerului, Călăraşilor, Dorului, Foişor, Ursului, Moldovei, Bucovinei, T. Arpad, Cireşoaiei, Negoi, Corbului, Fântânii, Concordiei, Nouă, Faurilor, Laptelui, Ş. Tenetchi, Călţunaş, Alexandru cel Bun, Grădinarilor, G-ral Doda, Corbului, Bogdan Voievod, I. Câmpineanu, P. Maior, Bucureşti, Mălin, Tiberiu, Sânzâienelor, Câmpeni, Veneţia, Libertăţii, Ţebei, Rotarilor, C. Brâncuşi, Maramureş, Poetului.

SOLUŢIA INTEGRAMEI DIN NUMĂRUL PRECEDENT

B ■ SOS ■ S ■ S ■ P ■ GURA ■ APERITIV ■ CULINARA ■ OCA ■ CAMARA ■ VIN ■ AS ■ TETA ■ DE ■ BONE ■ VAGA ■ NOTA ■ ST ■ RA ■ NES ■ NAP ■ M ■ BI ■ RUS ■ CAPACE ■ I ■ POMANA ■ ATAS ■ SCOBITORI ■ AVE ■ RM ■ TU ■ PAPA ■ LH ■ TARTAR ■ OI ■ AO ■ A ■ TURBAN ■ FEL ■ AIA

Reţeta zilei

Somon cu seminţe şi minole

INGREDIENTE 2 porţii: 2 fileuri de somon fără piele, de circa 140g fiecare, 2 linguriţe sirop de agave sau miere, 2-3 linguri mix de seminţe.

Pentru salată: 4 minole, 1 lingură ulei de măsline, 1 lingură oţet din vin roşu, 50 g de valeriană, 250g de sfeclă roşie fiartă şi conservată (nu în oţet), scursă şi tăiată în semirondele subţiri.

MOD DE PREPARARE:

Încinge cuptorul la 200°C. Unge fiecare fileu de somon cu jumătate din cantitatea de sirop de agave sau miere, presară deasupra puţin piper negru, apoi aşază seminţele apăsând. Transferă peştele într-o tavă şi dă-l la cuptor circa 15 minute, în funcţie de grosimea fileurilor, până când se pătrunde bine, iar seminţele devin şi mai crocante. Între timp, îndepărtează pielita de pe feliile de minola, păstrând pentru dressing toată zeama care se scurge. Combină zeama cu uleiul de măsline, oţetul, puţină sare şi piper, într-un bol mic. Amestecă năsturelul, sfecla roşie şi feliile de minolă cu dressingul şi distribuie salata pe farfurii. Adaugă pe fiecare câte un fileu de peşte.

Poftă bună!

Pentru mai multe reţete intră pe www.culinar.ro

Programe TV marţi, 6 octombrie

TVR 1

07.00 Telejurnal matinal. Sport, Meteo
08.00 Telejurnal matinal. Sport, Meteo
09.00 Starea naţiei. (R)
09.55 Armăsarul sălbatic. (serial, Australia, 1998)
10.20 Armăsarul sălbatic. (serial, Australia, 1998)
10.50 Teleshopping
11.30 Torna, torna, fratre ! (R) Producător Marian Voicu
12.30 Tribuna partidelor parlamentare
13.00 EURO polis
14.00 Telejurnal. Sport, Meteo
15.00 Teleshopping
15.30 Maghiara de pe unu
16.55 Vorbeşte corect! (redifuzare)
17.05 Împreună astă seară
18.45 5 poveşti din comunism. (redifuzare)
19.45 Vorbeşte corect! (reluare) Prezintă Ruxandra Gheorghe-Negrea
19.55 Starea zilei. Emisiune de Dragoş Pătraru
20.00 Telejurnal. Sport, Meteo
21.00 Vorbeşte liber! Moderator Sorin Avram
21.55 Starea zilei. Emisiune de Dragoş Pătraru
22.00 Starea naţiei. Emisiune de Dragoş Pătraru
23.10 Noaptea zilei următoare. (Thriller, SUA, 1968)
00.50 Sub grumazul ceterii
01.50 Discover România. Prin această serie de emisiuni, Televiziunea Română vă propune o călătorie în timp şi spaţiu, la finalul căreia vom desluşi împreună tainele ascunse ale sufletului românesc. Ca într-un joc de puzzle vom recrea, o lume a reperelor, a valorilor culturale româneşti. O lume care vă invită, să cunoaşteţi şi să iubiţi România.

PRO TV

07.00 Ştirile PROTV
10.30 La Maruta. (r)
12.00 Vorbeste lumea
14.00 Vorbeste lumea
16.00 Lectii de viata. ep. 12
17.00 Ştirile PROTV
17.30 La Maruta. Campionul în divertisment transmite cele mai proaspete ştiri din lumea mondenă şi lansează noi trend-uri în show-biz-ul românesc. Vedetele vor avea parte de multe întâmplări neaşteptate şi, vrând, nevrând, vor fi din nou subiectul unor farse curajoase şi extrem de amuzante. Happylică rămâne şi el locul unde persoanele publice aduc cele mai tari poveşti, fac cele mai emoţionante mărturisiri sau cele mai şocante declaraţii. Neobositul Măruţă este hotărât să revină la linia de start şi, ca un adevărat campion al divertismentului, să facă şi mai mult.
19.00 Ştirile PROTV
20.30 MasterChef
22.30 Las Fierbinti
23.15 Stirile PROTV
23.45 În mintea criminalului
00.45 Fringe. serial, SUA, Canada 2008. Cu: Anna Torv, Joshua Jackson, Lance Reddick, Blair Brown, Jasika Nicole Un agent special FBI, un genial om de ştiinţă care şi-a petrecut ultimii 17 ani închis într-un ospiciu şi fiul său, aproape la fel de inteligent, vor dezvălui misterul din spatele unor evenimente incredibile în superproducţia Fringe, nominalizată la două premii Emmy.
01.45 Fara rusine. serial, SUA, 2011
02.30 Supernatural - Aventuri in lumea intunericului. serial, SUA, 2005
04.00 Vorbeste lumea. (r)
05.30 La Maruta. (r)

ANTENA 1

06.00 Observator. (live)
08.00 Neatza cu Razvan si Dani. (live)
10.50 In gura presei cu Mircea Badea
11.40 Teleshopping
12.00 Mireasă pentru fiul meu
13.00 Observator.
14.00 Mireasă pentru fiul meu. Formatul de succes internaţional „May I call you mom?" vine în România sub numele de „Mireasă pentru fiul meu". Cel mai aşteptat show matrimonial din România aduce din nou în centrul atenţiei poveşti de dragoste, întâmplări spectaculoase, reguli dure, confruntări acide, emoţii, suspans şi multe provocări.
16.00 Observator. (live)
17.00 Acces direct cu Simona Gherghe. (live)
19.00 Observator. (live)
20.00 Observator special cu Octavia Geamanu. (live)
20.00 Observator special. cu Octavia Geamanu
20.30 Poftiti de va iubiti! Nea Mărin are din această toamnă un nou mesaj: Poftiţi de vă iubiţi! Munca depusă de starurile din show-biz sub atenta lui supraveghere va avea un scop cât se poate de romantic: cupluri care trăiesc o iubire ca-n filme dar nu au avut niciodată posibilitatea să se căsătorească, au acum şansa de a-şi vedea visul cu ochii. Complice cu unul dintre parteneri sau cu prietenii acestora, Nea Mărin alături de vedete vor pune la cale nunta perfectă.
23.30 Un Show Păcătos cu Dan Capatos
01.00 Observator special. (r)
01.30 Poftiti de va iubiti!
04.00 Acces direct. (r)

HBO

06.00 Tammy. Comedie, SUA, 2014. Regia: Ben Falcone. Cu: Melissa McCarthy, Susan Sarandon
07.35 Profii. Comedie, Franţa, 2013. Regia: Pierre-François Martin-Laval Cu: Christian Clavier
09.05 Emigrantul. Dramă, SUA, 2013. Regia: James Gray. Cu: Marion Cotillard, Joaquin Phoenix
11.00 Transformers: Exterminarea. Acţiune, SUA, 2014. Regia: Michael Bay. Cu: Mark Wahlberg
13.45 Darul lui Jonas. Dramă, SUA, 2014. Regia: Phillip Noyce. Cu: Jeff Bridges, Meryl Streep
15.25 Campionii. Comedie, SUA, 2000. Regia: Christopher Guest
16.55 Anna Nicole. Dramă, SUA, 2013. Regia: Mary Harron. Cu: Agnes Bruckner, Martin Landau, Adam Goldberg
18.25 Un altfel de Crăciun. Dramă, SUA, 2013. Regia: Kasi Lemmons
20.00 Nuntaşi de închiriat. Comedie, SUA, 2015. Regia: Jeremy Garelick Cu: Kevin Hart, Josh Gad, Affion Crockett, Kaley Cuoco-Sweeting
21.45 Urzeala tronurilor . V, Ep. 1: Următoarele războaie
22.35 Urzeala tronurilor. Serial, SUA, 2015.
23.35 Raidul 2. Acţiune, Indonezia, 2014. Regia: Gareth Evans. Cu: Iko Uwais
02.05 Mici copii. Dramă, SUA, 2006. Regia: Todd Field. Cu: Kate Winslet, Jennifer Connelly, Patrick Wilson, Jackie Earle Haley, Noah Emmerich
04.20 Inamicul. Thriller, Canada, 2013. Regia: Denis Villeneuve. Cu: Jake Gyllenhaal, Mélanie Laurent, Sarah Gadon, Isabella Rossellini

TVR 2

10.00 Australia – Lupta pentru salvarea liliecilor **11.00** O carieră de succes **11.45** Teleshopping **12.00** La fix **13.00** Telejurnal **13.15** Arta fericirii **14.30** Cultura minorităţilor **15.00** Telejurnal **16.00** Ieri - Azi – Mâine **17.00** O carieră de succes **17.50** Cartea cea de toate zilele **18.00** Telejurnal **19.00** Bahamas – Lupta pentru supravieţuire **20.10** D'ale lu' Mitică **21.00** Destine ca-n filme **22.00** Ora de ştiri **23.10** Primăria lui da Vinci **00.00** La fix **01.00** Memorialul durerii **02.00** Revizie tehnică me **06.00** Ora de ştiri Ştiri. Sport. Meteo. **06.55** Imnul României

AXN

08:20 NCIS: Los Angeles NCIS: Los Angeles **09:20** Autopsia crimei **10:15** Medium **11:15** Un vârcolac adolescent **12:15** Sherlock Holmes şi Dr. Watson **13:15** NCIS: Los Angeles **14:15** Autopsia crimei **15:10** Medium **16:10** Secrete şi minciuni **17:10** Sherlock Holmes şi Dr. Watson **18:10** NCIS: Los Angeles **19:10** Medium **20:10** Autopsia crimei **21:05** NCIS: Los Angeles **22:00** Medium **22:55** Cititorii de oase **23:50** Cititorii de oase **00:50** Minţi criminale **01:45** NCIS: Los Angeles

ANTENA 3

06.00 Ştirile dimineţii **08.30** Antena 3 Headlines **08.45** Ştirile dimineţii **10.00** Previziunile zilei **11.00** Se întâmplă în România **12.00** Ştiri **13.00** Se întâmplă în România **14.00** Ştiri **15.00** Esenţial **16.00** Esenţial **17.00** 100 de minute **18.00** 100 de minute **18.45** La ordinea zilei **20.30** Subiectiv **21.30** Sinteza zilei **23.15** In gura presei **00.00** Ştiri **01.00** Sinteza zilei cu Mihai Gadea **02.00** Sinteza zilei **03.00** Subiectiv **04.00** La ordinea zilei **05.00** La ordinea zilei **05.20** In gura presei

PRIMA TV

07.15 Trăsniţii **08.20** Nimeni nu-i perfect **09.00** Sănătate cu Stil **09.30** Teleshopping **10.00** Mondenii **11.00** Teleshopping **11.30** Adevăruri ascunse **12.30** Jurnalul STV Junior **13.20** Teleshopping **13.50** Focus Magazin **14.30** Teleshopping **15.00** Nimeni nu-i perfect **15.30** Cireaşa de pe tort **16.30** Focus **17.10** Trăsniţii **18.00** Focus **19.30** Focus **20.15** Cronica Cârcotaşilor **21.00** Mondenii **22.00** Trăsniţii **22.45** Focus din inima României **23.15** Casanova. film biografic, Anglia 2005 **01.15** Cronica Cârcotaşilor **02.00** Mondenii

CINEMAX

07:00 Un copil frumos ca mine **08:40** Scena de la malul mării **10:20** Bafta: O viaţă de film **10:45** Colivia aurită **12:15** Dragoste reciclată **13:55** Zulu **16:10** Maicol Jecson **17:35** Scena de la malul mării **19:15** Maturizarea Dramă, Belgia, 2011. **21:00** Foxcatcher Dramă, SUA, 2014. **23:15** Riposta Serial, SUA, 2015. **00:05** Dincolo de moarte Thriller, SUA, 1990. **02:00** Povestea lui Victor „Young" Perez Dramă, Franţa, 2013. **03:50** Pe locuri, fiţi gata, calmaţi-vă! Comedie, Elveţia, 2013

DIVA

06.00 Numai tată să nu fii ! **07.00** Haven **08.00** Hercule Poirot **10.00** Neveste disperate **11.00** Ofiţeri începători **12.00** În mintea criminalului **13.00** Haven **14.00** Hercule Poirot **16.00** Chipul răzbunării **17.15** Neveste disperate **18.10** Ofiţeri începători **19.05** În mintea criminalului **20.00** Chipul răzbunării **21.00** Hawaii 5.0 **22.00** Hawaii 5.0 **23.00** Pompierii din Chicago **00.00** Pompierii din Chicago **01.00** Hărţuitorii **02.00** Chipul răzbunării **02.45** Neveste disperate **03.30** Numai tată să nu fii !

ACASĂ

05.45 MAD: Eroi de tot râsul**06.45** Chipul unui dezertor **08.15** La Maruta **09.45** La bloc **11.45** Ratiune si simtire **14.15** Mama mea vitregă extraterestră **16.30** La bloc **18.30** Omul de legatura **20.30** Regele asasinilor 1998 Cand un magnat japonez este ucis, se pune o recompensa de 1 milion de dolari pentru prinderea asasinului. Supranumit „Regele criminalilor", asasinul este unul extrem de periculos si cautat de politie de ani de zile. **22.30** Legea puterii drama, SUA, 2008 **00.45** Regele asasinilor **02.30** Cine A.M

PRO CINEMA

06:45 Chipul unui dezertor **08:15** La Maruta **09:45** La bloc **11:45** Ratiune si simtire **14:15** Mama mea vitregă extraterestră **16:30** La bloc, episoadele **18:30** Omul de legatura **20:30** Regele asasinilor Cand un magnat japonez este ucis, se pune o recompensa de 1 milion de dolari pentru prinderea asasinului. Supranumit „Regele criminalilor", asasinul este unul extrem de periculos si cautat de politie de ani de zile **22:30** Legea puterii drama, 2008 **00:45** Regele asasinilor **02:30** Cine A.M

EUFORIA

06.00 Doua saptamani (s) **07.45** Planuri de nunta **09.00** Nu-i usor sa fii mireasa **10.00** Prodanca si Reghe: Afaceri de familie **12.00** Glee **13.00** Medici in Santa Monica (serial, SUA, 2006) **14.00** Prietenii tai **15.00** 20 de minute **17.00** Test de fidelitate serial, Coreea, 2012 romance, Coreea 2012k **18.30** Vorbe dulci (s) drama/romance, Coreea 2013 **20.00** 20 de minute serial, Turcia, 2013 **22.00** Dr. House **23.00** Prietenii tai serial, SUA, 1994 **00.00** Medici in Santa Monica (r)

ANTENA STARS

06.15 Star Magazine **08.10** Star news **09.00** STAR MATINAL (cu Rocsana Marcu si Razvan Botezatu) **12.00** STAR MAGAZINE **13.45** Teleshopping **14.00** NECENZURAT (cu Adriana Bahmuteanu) **16.00** STAR MAGAZINE **16.45** Teleshopping **17.00** Agentul VIP **18.55** STAR NEWS **19.45** RĂI DA' BUNI (cu Mihai Morar) **21.45** STAR NEWS (cu Andra Trandas) **22.00** AGENTUL VIP (cu Cristian Brancu) **00.15** STAR NEWS (cu Andra Trandas) **00.30** Răi da' buni (reluare) **02.30** Agentul Vip (reluare) **04.30** Necenzurat (reluare)

RTL KLUB

07:00 Desene animate **08:35** Ştiri **09:08** În fiecare dimineaţă! **11:05** Top Shop **12:45** Astro Show **13:45** Budapesta, zi şi noapte (rel.) **15:55** MasterChef **16:15** Prizonierii dragostei (s) **17:20** Mentalistul (s) **18:25** Focus **19:00** Ştiri **19:55** MasterChef **21:15** Budapesta, zi şi noapte (s) **22:30** Între prieteni (s) **23:10** Castle (s) **24:05** Stiri **24:35** Secolul XXI

REDACŢIA NU ŞI ASUMĂ RESPONSABILITATEA PENTRU EVENTUALELE SCHIMBĂRI

DIGI FILM

06:50 Dinastia dragonului Acţiune 2006 **08:20** O aniversare cu bucluc **09:50** Strigătul **11:20** Tinereţe veşnică **13:00** Tamara Drewe Comedie 2010 **14:50** Jakob mincinosul Dramă 1999 **16:50** Nume de cod: K-9 Comedie 1989 **18:30** Luna de miere Comedie 2005 **20:00** Legenda călăreţului fără cap Thriller 1999 **21:45** Zeul artelor culinare Acţiune 1996 **23:25** Miami Vice Acţiune 2006 **01:35**Noaptea burlacilor Comedie 2014 **03:05** Tinereţe veşnică Comedie 1992

Primele „lacăte ale iubirii" pe pasarelă

Câteva cupluri de îndrăgostiţi din Arad au ţinut să... agaţe simbolul iubirii lor de balustrada pasarelei.

ARAD. N-au trecut nici patru luni de când a fost inaugurată pasarela care face legătura între centrul Aradului şi Ştrandul Neptun, că au şi început să apară „lacătele iubirii" pe balustradele construcţiei. Am imortalizat, în acest weekend, primele dovezi... metalice ale iubirii unor cupluri de arădeni.

După modelul „lacătelor iubirii" de pe celebrul Pont des Arts din Paris, îndrăgostiţii arădeni şi-au jurat iubire veşnică pe noua pasarelă. Tradiţia spune că, în numele iubirii ce-i leagă, cei doi parteneri trebuie să fixeze lacătul pe balustradă „sigilându-şi" în acest fel uniunea şi aruncând, apoi, cheia în apă. Pentru a elimina orice confuzie, pe unele dintre lacătele fixate pe pasarela peste Mureş stă scris şi numele îndrăgostiţilor. Până la prima ploaie mai serioasă, probabil... Dar, chiar dacă numele le vor fi şterse, simbolul iubirii lor va dăinui. Dacă nu cumva Primăria Arad are alte planuri. Căci la Paris, „lacătele iubirii" au fost eliminate şi montarea altor dispozitive metalice a fost interzisă pentru că greutatea lor ameninţă structura de rezistenţă a podului. **JA-D.D.**

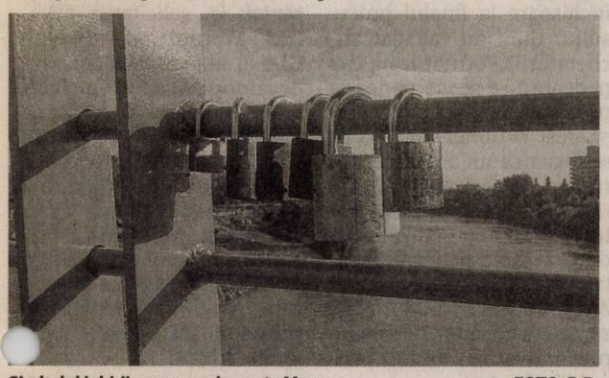

Simbolul iubirii, pe pasarela peste Mureş FOTO: D.D.

Inimă nouă pentru un arădean

Bărbatul de 38 de ani a beneficiat de un transplant cardiac, intervenţia fiind efectuată la Tîrgu Mureş.

ARAD. Şansă uriaşă pentru un arădean de 38 de ani, care suferă de o boală cardiacă foarte gravă. El a fost beneficiarul unui transplant efectuat la Tîrgu Mureş, în urma căruia s-a ales cu o inimă nouă. Inima a fost prelevată de la un tânăr de 28 de ani din Cluj care, înainte de a intra în moarte clinică, a apucat să-şi dea acordul ca organele sale să fie folosite pentru salvarea altor vieţi.

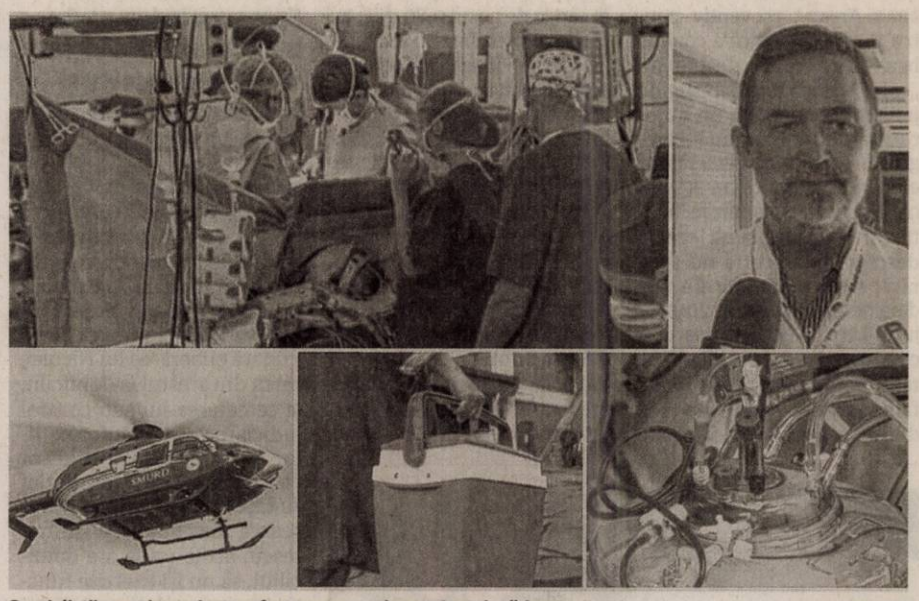

Specialiştii s-au sincronizat perfect pentru a salva pacientul arădean FOTO: FAN

Pe lista de transplant

„E un pacient tânăr, în vârstă de 38 de ani, care se afla pe lista de transplant de multă vreme. Suferea de o boală cronică de cord, foarte serioasă. În urmă cu patru ani a mai avut o operaţie de rectificare valvulară, la Institutul din Timişoara; s-a încercat corecţia unor anomalii ale cordului astfel încât să încetinească progresia spre insuficienţă cardiacă terminală. A fost o intervenţie prin care a mai câştigat timp. Acum are o inimă nouă, sănătoasă, care îi bate în piept. Şi ne bucurăm pentru asta" - a punctat dr. Adrian Wiener, manager al Spitalului Clinic Judeţean de Urgenţă Arad.

> Acum are o inimă nouă, sănătoasă, care îi bate în piept
> ADRIAN WIENER

Intervenţia: patru ore

„Pacientul a fost luat în evidenţa clinicii noastre şi propus pentru transplant ca singura soluţie pentru rezolvarea acestei situaţii. Aşadar, el era la capătul resurselor biologice, într-o stare critică foarte sever alterată. Supravieţuirea lui pe termen scurt era pusă serios sub semnul întrebării" - a subliniat dr. Horaţiu Suciu, şeful Clinicii de Chirurgie Cardiovasculară din cadrul Institutului de Urgenţă pentru Boli Cardiovasculare şi Transplant Tîrgu-Mureş.

Dr. Suciu este cel care a condus echipa medicală ce a realizat transplantul. Intervenţia a durat aproximativ patru ore. „Particularitatea intervenţiei a fost faptul că a fost o reintervenţie şi această situaţie implică nişte proceduri un pic mai laborioase şi riscuri mai mari din punct de vedere al evoluţiei post-operatorii. Operaţia a decurs bine. Pentru acest moment suntem foarte mulţumiţi de evoluţia pacientului" - a spus dr. Horaţiu Suciu. **JA-D.D.**

DVD-uri cu filme pentru copiii din grija DGASPC

ARAD. Zilele lungi şi friguroase de iarnă vor trece mai uşor pentru copiii ocrotiţi în sistemul de protecţie din casele de tip familial şi centrele de plasament din judeţul Arad graţie Fundaţiei Ringier România. Organizaţia a donat Direcţiei Generale de Asistenţă Socială şi Protecţia Copilului Arad sute de DVD-uri cu filme de animaţie şi aventuri pentru copii. Aceştia vor putea viziona ultimele apariţii cinematografice dedicate copiilor şi adolescenţilor şi se vor putea întâlni cu eroii favoriţi din desenele animate. „Poveste încâlcită", „Piraţii din Caraibe", „Cars", „Aladin", „Pisicile aristocrate", „Frumoasa şi Bestia", „Nemo", „Marry Poppins", „Incredibilii" sunt doar câteva din titlurile filmelor pe suport DVD, care vor ajunge la copiii ocrotiţi de DGASPC Arad. **JA-D.D.**

„Dincolo de Cuvinte" - Silvana Retter

ARAD. Silvana Retter, fotograf şi jurnalist - originară din Arad, stabilită în Germania -, îşi va prezenta fotografiile în prima sa expoziţie personală, în oraşul natal. Vernisajul expoziţiei „Dincolo de Cuvinte" va avea loc joi, 8 octombrie, ora 18.00, la Sala Clio (strada Horia nr.10), cuvântul de deschidere aparţinându-i preşedintelui FotoClubPro Arad, Nelu Scripciuc.

„«Dincolo de Cuvinte» suntem noi. Eu, Tu... fiecare dintre Noi. Te invit cu drag la vernisajul expoziţiei Silvana Retter, să descoperi ce se află dincolo de cuvintele mele" - îi îndeamnă artista pe arădeni. Având la activ câteva premii internaţionale, fotografiile Silvanei Retter au făcut parte din expoziţii de grup în ţări precum România, Germania, Austria, SUA, India, Elveţia, Taiwan, Spania, Franţa, Serbia, Rusia, Argentina etc. Expoziţia „Dincolo de Cuvinte" - Silvana Retter poate fi vizitată în perioada 8-15 octombrie 2015. Evenimentul este susţinut de FotoClubPro Arad şi Complexul Muzeal Arad. **JA-D.D.**

Silvana Retter FOTO: FAN

Bolile care aduc moartea în Arad

Cea mai frecventă cauză de deces înregistrată în ultimii patru ani în judeţul Arad sunt bolile aparatului circulator.

ARAD. Care sunt bolile care îi bagă în pământ pe arădeni? Chiar dacă primul gând merge către boala la care suntem campioni pe ţară, cancerul, situaţia prezentată de Direcţia Judeţeană de Statistică indică drept cauză principală de deces la nivelul judeţului Arad, bolile aparatului circulator. Aproape 60% din totalul deceselor înregistrate în anul 2014 are drept cauză una din bolile aparatului circulator. Boala ischemică a inimii este prima, cu 1.395 de decese, urmată de bolile cerebrovasculare, cu 677 de cazuri. Tumorile, situate la mică diferenţă, sunt considerate a doua cauză de deces. Nu mai puţin de 1.092 arădeni au murit în 2014 de cancer, mai puţin cu aproximativ 200 de persoane faţă de anii 2011, 2012 şi 2013. Pe următorul loc, dar la mare distanţă, sunt bolile aparatului digestiv. Aproape 300 de arădeni au murit în ultimul an din această cauză. Situaţia este similară şi pentru ceilalţi trei ani luaţi în calcul, cele trei cauze principale păstrându-şi ordinea. Celelalte boli apărute în statistica prezentată la Colegiul Prefectural, înregistrează sub 200 de decese.

Ceea ce trebuie remarcat este dublarea şi chiar triplarea în 2014 a numărului deceselor cauzate de diabet. Dacă în 2011, diabetul apărea ca şi cauză de deces pentru 30 de cazuri, în 2012 pentru 23 cazuri, în 2013 pentru 44, în anul 2014 nu mai puţin de 99 de persoane au murit din cauza diabetului zaharat. Aceeaşi creştere îngrijorătoare şi la bolile sistemului nervos care au declanşat decesul pentru 89 de persoane în 2014 faţă de 10 în 2011 sau 33 în 2013.

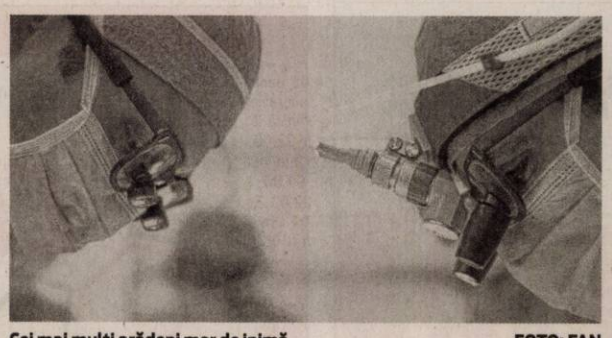

Cei mai mulţi arădeni mor de inimă FOTO: FAN

Concluziile statisticienilor vin ca un semnal de alarmă, considerând că starea de sănătate la nivelul judeţului se menţine la nivele îngrijorătoare. JA-M.A.

Noua Dreaptă: ruşine, sculptorului Codre!

ARAD. Noua Dreaptă, filiala Arad, „protestează faţă de atitudinea sculptorului Florin Codre, care deşi a încasat în avans toţi banii pentru realizarea Monumentului Marii Uniri de la 1918, acum mai vrea 150.000 euro de la Primăria Arad pentru a aduce (chipurile) monumentul (aflat după spusele sculptorului în 3 locaţii din România) deşi nimeni nu a văzut acest Monument şi, culmea tupeului, acest individ mai cere şi asistenţă gratuită pentru reprezentarea în proces cu Ministerul Culturii pentru acest monument. Credem că preşedintele UDMR - Kelemen Hunor, în loc să vină la Arad în 6 octombrie, mai bine s-ar duce să găsească Monumentul Marii Uniri şi pe sculptorul Florin Codre pentru a rezolva această ruşine naţională. Vrem ca Aradul să devină Capitală Culturală Europeană în 2021, dar asta nu se va întâmpla dacă până atunci (respectiv 2018), la Arad nu va fi ridicat Monumentul Marii Unirii - simbol al unităţii românilor şi a Patriei lor", declară liderul Noii Drepte Arad, Angel Popescu. Totodată, acesta consideră „total nepotrivite" manifestările organizate de către UDMR Arad, sub genericul „Zilele maghiare la Arad", în momente în care „la graniţele României, Ungariei şi Serbiei, se petrec lucruri de un dramatism inimaginabil. Ar fi fost de bun simţ ca UDMR să înţeleagă faptul că escaladarea tensiunilor dintre România şi Ungaria (din ultima perioadă) nu e bine să fie alimentată şi cu astfel de evenimente ce stârnesc amintiri neplăcute pentru români". **JA-S.T.**

Angel Popescu FOTO: JA

Ion Stan: falsa creştere economică

Ion Stan Foto: JA

ARAD. „Economia merge ca pe roate spune guvernul Ponta. Analiştii şi economiştii care studiază acest fenomen atrag atenţia că, de fapt, creşterile veniturilor la buget se datorează consumului şi împrumuturilor. Reducerile făcute de Guvern la TVA aplicate doar la alimente, reducerile la CAS, măririle salariale nu fac decât să crească consumul. Ce înseamnă consum? Creşterea importurilor , adică o creştere a capitalului celor care ne vând, iar noi consumăm. Acest capital se duce din România spre alţi beneficiari, în timp ce producătorii autohtoni sunt cocârjaţi de taxe precum cea pe stâlp sau euroaciza. Cum rezolvă Guvernul Ponta deficitul bugetar? Împrumutându-se de la entităţi bancare care dau, că doar asta e menirea lor de cămătari, făcând ca datoria statului să crească cu 10 miliarde de euro în aceşti ani. Pentru a aduce bani la buget, structurile statului, precum ANAF, au primit ordin pe unitate, în interes naţional, să amendeze în dreapta şi în stânga. Firmele româneşti stiu că, indiferent dacă sunt sau nu sunt cu musca pe căciulă, trebuie să pună deoparte lunar sau trimestrial tainul pentru structurile de control, căci altfel au probleme", spune Ion Stan, preşedintele PNR Arad. **JA-S.T.**

Arestat pentru că a condus beat

ARAD. Arestat preventiv pentru 15 zile pentru că a condus beat. Este vorba despre un „șofer" care a fost depistat de polițiști conducând un autoturism pe raza comunei Peregu Mare. În urma cercetărilor efectuate, după ce au stabilit că bărbatul consumase băuturi alcoolice, oamenii legii au descoperit că acesta nu avea nici permis de conducere. „La data de 28 septembrie 2015, în jurul orei 16.00, inculpatul a condus un autovehicul pe raza comunei Peregu Mare fără a poseda permis de conducere și având o alcoolemie în sânge de peste 0,80 g/l", au precizat procurorii Parchetului de pe lângă Judecătoria Arad. Aceștia au înaintat judecătorului de drepturi și libertăți propunerea de arestare preventivă a inculpatului Ștefănescu Gheorghe Mihai, cercetat pentru săvârșirea infracțiunilor de conducerea unui vehicul fără permis de conducere și conducerea unui vehicul sub influența alcoolului. Judecătorul a admis propunerea procurorilor cu privire la inculpat, dispunând arestarea preventivă a acestuia pe o durată de 15 zile. **JA-I.C.**

TVA dedus ilegal FOTO: FAN

Evaziunea fiscală la mica înțelegere

ARAD. Doi administratori de firme din Arad au fost trimiși în judecată, unul pentru evaziune fiscală, iar celălalt pentru complicitate la evaziune fiscală. Unul dintre ei înregistra în evidența contabilă a societății facturi fiscale care nu aveau la bază operațiuni reale emise în numele altei societăți, în timp ce celălalt administrator a pus la dispoziția primului facturi fiscale „în alb". Procurorii Parchetului de pe lângă Tribunalul Arad explică procedeul de evaziune: „inculpatul Pușcov Dorel, în calitate de administrator al unei societăți comerciale din Arad, în perioada 4.10.2010 - 24.12.2010, a dispus înregistrarea în evidența contabilă a societății de facturi fiscale emise în numele altei societăți, reprezentând prestări servicii conform unui contract încheiat anterior, facturi care nu au la bază operațiuni reale, cauzând astfel un prejudiciu în dauna bugetului de stat în sumă de 188.710 lei; inculpatul Aivănesei Dumitru Alin, în calitate de administrator de fapt al unei societăți comerciale în perioada 4.10.2010 - 24.12.2010, a pus la dispoziția inculpatului Pușcov Dorel facturi fiscale «în alb», reprezentând prestări servicii emise în numele societății pe care o administra, care nu au la bază operațiuni reale, în scopul deducerii de către inculpatul Pușcov Dorel în numele al cărui administrator era, a taxei pe valoare adăugată". Dosarul celor doi a fost înaintat spre soluționare Tribunalului Arad. **JA-I.C.**

DNA îl vrea liber pe Ioţcu

Spre surprinderea tuturor, DNA a cerut eliberarea lui Nicolae Ioţcu şi cercetarea acestuia sub control judiciar.

Nicolae Ioţcu, aproape de a fi liber FOTO: JA

TIMIȘOARA. Lovitură de teatru în procesul în care Nicolae Ioțcu este acuzat de trafic de influență. Procurorii Direcției Naționale Anticorupție Timișoara au solicitat judecătorului de cameră preliminară eliberarea lui Nicolae Ioțcu din arestul la domiciliu și cercetarea lui sub control judiciar. Potrivit informațiilor noastre, DNA a solicitat ca președintele Consiliului Județean Arad să nu părăsească localitatea Vladimirescu, acolo unde are domiciliul, să nu își exercite funcția pe care o deține și să nu contacteze ceilalți inculpați sau martorii din dosar. Pentru moment, judecătorul Tribunalului Timiș nu a luat o decizie. Însă, un lucru este sigur: mutarea făcută de DNA este una „de șah", cu bătaie lungă. Sursele noastre ne spun că procurorii ar fi recurs la acest gest în ideea în care Ioțcu ar fi condamnat la închisoare la finalul procesului. Cum au calculat anchetatorii? Potrivit legii, din pedeapsă se scade perioada petrecută în arest preventiv și arest la domiciliu. Așa că se încearcă un artificiu pentru ca președintele CJA să rămână în vizor prin controlul judiciar, dar să nu i se deducă această pedeapsă dintr-o posibilă condamnare. Așa că anchetatorii ar fi decis să ceară chiar ei o măsură preventivă mai ușoară pentru Nicolae Ioțcu.

O nouă întrevedere

Președintele CJA, Nicolae Ioțcu, a dat din nou ochii cu judecătorul de cameră preliminară din cadrul Tribunalului Timiș. Și la această nouă întâlnire avocații lui Ioțcu au încercat să îl convingă pe judecătorul de cameră preliminară despre nelegalitatea întocmirii rechizitoriului. Pentru moment, dosarul își desfășoară termenele în camera preliminară, loc în care se decide dacă urmărirea penală și rechizitoriul au fost întocmite pe lege, dar tot aici se judecă și excepțiile. De abia după ce judecătorul de cameră preliminară va aviza dosarul, acesta va intra la judecata pe fond. Până atunci, se duce un război al chichițelor legislative.

S-a amânat

Nimeni nu pare că s-ar fi așteptat la solicitarea DNA. Nici avocații președintelui CJA și, se pare, nici chiar judecătorul de cameră preliminară. Pentru că altfel nu se poate explica motivul pentru care judecătorul a decis că are nevoie de timp pentru a putea delibera. Așa că a anunțat că pronunțarea va fi dată pe 6 octombrie. Acum toată lumea așteaptă să vadă care va fi deznodământul acestei mișcări inedite a co lor de la DNA. **JA-A.G.**

296 de arădeni află când intră în grevă

Angajaţii din primăriile din judeţ aşteaptă un semnal pentru a refuza să mai muncească.

ARAD. Sunt hotărâți să meargă până la capăt pentru a avea salarii mai mari. Amenință că vor face grevă generală în primăriile din județul Arad. Au semnat adeziuni de participare la protest și i-au împuternicit pe liderii de sindicat să stabilească data la care administrația locală va fi paralizată. Pentru că acesta este demersul: grevă generală în administrația publică pe termen nelimitat. Deși unii dintre ei au salarii mai mari din lunile iulie sau august, vor, totuși, să participe la greva generală. 296 de angajați ai primăriilor din județul nostru au semnat listele prin care se angajează că, la un semnal făcut de liderii de sindicat, își abandonează postul și refuză să mai muncească.

Tot mai mulți

În data de 21 septembrie sindicatele din administrația publică locală anunțau faptul că 220 de angajați din primăriile din județul Arad au semnat listele de declanșare a grevei generale pe termen nedeterminat. Acum, la două săptămâni distanță, numărul acestora a crescut simțitor. Alți 76 de angajați ai primăriilor și-au pus semnătura pe listele de greviști. 19 unități administrativ-teritoriale, că or fi orașe sau comune, ar putea fi paralizate dacă sindicaliștii își duc protestul până la capăt. Iar aceștia par hotărâți să facă acest lucru. Au stabilit și un termen clar: în data de 8 octombrie se va stabili data la care va fi demarată greva generală pe perioadă nedeterminată în administrația publică. Liderii de sindicate speră că Guvernul va ajunge cu cuțitul la os și va debloca noi majorări salariale. Asta după ce cu numai trei luni înainte mare parte dintre cei care vor să protesteze au primit majorări salariale de 12 la sută. **JA-A.G.**

Doi nu vor

De pe impresionanta listă a protestatarilor se disting două persoane, una angajată la primăria Păuliș, iar cealaltă la primăria Secusigiu. Aceste două persoane sunt singurele care au semnat că nu sunt de acord cu protestul extrem pe care îl pregătesc sindicaliștii.

Sport

„Nu comentez informaţiile care mă dădeau la Şoimii Pâncota

Adrian Abrudean, antrenor fotbal

3

seturi echilibrate au câştigat juniorii de la ProVolei Arad în runda inaugurală a întrecerii juvenile. Arădenii au învins pe CSŞ Bega Timişoara, scor 3-0 (20, 20, 22), în etapa secundă evoluând la Blaj. În competiţia feminină, echipa clubului arădean a fost exclusă din campionat încă înaintea primului duel, din pricina lipsei de talie.

Un arădean este campion naţional la maraton!

BUCUREŞTI. Sorin Mîneran, legitimat la ACS Run For Agro şi CSM Arad, a reuşit să cucerească titlul naţional într-una dintre cele mai dificile probe a atletismului. Arădeanul a încheiat maratonul, probă întinsă pe o distanţă de 42,195 km, cu timpul de 2:32,36, fiind urmat pe podium de Ştefan Lupulescu (Pandurii Tg. Jiu - 2:35,59) şi Gheorghe Şurlea (Steaua - 2:36,49). Evenimentul a avut la start 74 atleţi (22 fete şi 52 băieţi), de la 21 cluburi. **JA-D.L.**

Marcel Duşan FOTO: L.S.

A demisionat de la „VI-FE”

FELNAC. A doua tentativă de a părăsi echipa din Felnac a fost cu „succes” pentru antrenorul Marcel Duşan. El a mai avut o tentativă de a demisiona, chiar înainte de promovarea în liga a IV-a, însă atunci preşedintele Dan Ristin a intervenit şi lucrurile s-au calmat. Acum, după înfrângerea cu Victoria Zăbrani, demisia lui Marcel Duşan a fost acceptată, iar „VI-FE” trebuie să caute un alt tehnician.

Se aude că Dan Cuedan ar fi pe lista felnăcanilor, o eventuală aducere a acestuia însemnând şi o adevărată lovitură de imagine pentru club. Dacă această variantă cade, următorul pe listă ar fi Mihai „Ole” Roşca. **JA-L.S.**

Din culisele revenirii lui „Mister”

Ionuţ Popa s-a întors la Şoimii Pâncota în momentul în care a auzit că Adrian Abrudean a fost contactat să vină antrenor.

PÂNCOTA. Mai toată lumea care-l cunoaşte pe Ionuţ Popa era în stare să parieze pe faptul că acesta face doar „valuri” şi va rămâne la Şoimii Pâncota. Se ştie, la mijlocul săptămânii trecute, „Mister” a anunţat că nu mai merge la echipă. Oameni de fotbal, prieteni ai lui Ionuţ Popa, au vorbit cu acesta, iar concluzia a fost că nu mai merge. Aşa că „pariorii” aveau o pistă falsă, cum se spune, deoarece Ionuţ Popa chiar era hotărât să renunţe. Dar, pe parcurs s-a întâmplat ceva...

Ionuţ Popa rămâne şi pe mai departe să le dea indicaţii jucătorilor de la Şoimii Pâncota FOTO: FAN

Dovada deciziei

Ionuţ Popa l-a anunţat pe Pavel Piroş, încă se miercurea trecută, despre decizie. Era nemulţumit că banii nu au ajuns la jucători, iar terenul de joc nu a fost protejat aşa cum trebuie, după ce a muncit (la propriu) pentru ca gazonul să arate cât mai bine. „L-am anunţat şi pe Pavel Piroş de decizia mea, iar el m-a întrebat dacă vreau să rămânem măcar prieteni. Am răspuns afirmativ” - ne declara Ionuţ Popa, săptămâna trecută. Deci, până şi Pavel Piroş era convins că rămâne fără antrenor. De altfel, joi, înainte de prânz, preşedintele nu ne-a răspuns la telefon. Era primul semn că este într-o încurcătură...

Abrudean, antrenor!

Chiar în acele ore, se spune că Pavel Piroş l-a contactat pe Adrian Abrudean pentru a prelua banca tehnică. Preşedintele trebuia să se mişte repede, căci urma meciul cu Metalul Reşiţa, în mai puţin de 48 ore.

Totul a căzut

Aşa stând lucrurile, totul s-a blocat, iar Ionuţ Popa, triumfător, a scăpat printre dinţi, în stilul său caracteristic: „Doar nu va veni Abrudean să profite de munca mea”. Aşadar, asta ar fi povestea revenirii lui „Mister”, care – totuşi – era la un pas să renunţe, în ciuda „pariorilor”. Plus că, oamenii primarului Retter s-au mobilizat şi au avut, la rându-le, un cuvânt de spus: au luat legătura cu Ionuţ Popa şi i-au promis că se vor achita din restanţe jucătorilor. Lucru care – de altfel – s-a şi întâmplat.

Până să se decidă ceva, la ora 15.00, Ionuţ Popa lua o decizie surprinzătoare: a ţinut echipa la el la Arenă şi a condus antrenamentul. Unul din jucători, sub protecţia anonimatului, ne spunea, imediat după şedinţa de pregătire, că Ionuţ Popa nu mai pleacă, va conduce şi antrenamentul de vineri, iar sâmbătă va fi pe bancă, la meciul cu Metalul Reşiţa. Exact cum s-a şi întâmplat.

LEO SFÂRA
leo.sfara@russmedia.ro

Liga Desavoia, runda 6

ARAD. În week-end s-au disputat jocurile etapei a 6-a în cele trei eşaloane valorice ale Ligii Desavoia la mini-fotbal pe teren artificial. Rezultate:

Liga 1

Black Warriors-Uta 73 3-11 (goluri: Orhean 2, Jurik /Arsene 4, Fabian 3, Orza 2, Nanu, Rotar); Finanţe Arad-Fc Premiere 2-9 (Vidac, Rusu /Moisa 4, Ştefaligă, Socol, Fl. Măduţa, Barta, Cristea); Mavros-Takata Centuri 5-1 (Fl. Pavel 2, Iancu, Piţ, Anca/Ciobu); Concept Line-Royal Caffe 4-4 (Boiţiu 2, Arhilie, Tipel atg/Ile 2, Fenici, Ianos atg); Ac Luciano-Simco 1-2 (Hrincu/Stefu, Cristescu); Făt Frumos-Ac Metalplast 0-3 (Poenaru, Vasilache, Bahnean); Fc Nedav-Gloria Bujac 6-8 (Nica 5, Lipitor/Popa Sg. 4, Stoian 2, Ghergar 2); Sistema-Multi Bets Zădăreni 2-2 (Mărginean, Negruţiu /Lăcătuş, Burian); Hai Sântana-Napoli 1-3 (Pleşa/Sterciuc, Chiş, Ştefan). Pe primele locuri: 1. Mavros 18 p, 2.Multi Bets Zădăreni 16 p, 3.Gloria Bujac 15 p.

Liga 2

RCA-Elmo 2-3, San Lorenzo-AEA Sport 2-3, Yazaki-Fs Macea 2-6, 5 Colţuri-Fc Marţi 4-2, Real Team-Atletico Huf 0-3, Old Lady's Team- Arsenal 4-2, Takata Sculărie-Men In Black 3-5, Mfc Arad-Sporting Şoimoş 0-9, Dortmund-Flamura Roşie 1-4. Top 3: 1.Sporting Şoimoş 18 p, 2.Old Lady's Team 16 p, 3.Yazaki 15 p.

Liga 3

Breckner Team-Asasinii 5-3, DB Schenker-No Name 3-0, Supernatural- All Stars Footbal Club 5-3, Doctorii-Ursus 2-4, DIM Pârneava-RCS 10-1, Arad United-Fc Constructorul Arad 4-4, Jokers-Fc Amad 3-1, Old School Fotbal-Matrix 3-7. Clasament: 1.Ursus 18 p, 2.Arad United 16 p, 3.Jokers 15 p. **JA-D.S.**

Dublu medaliat cu bronz la naţionalele de seniori

CLUJ. Aflat pe ultima sută de metri a pregătirilor pentru participarea la Campionatul Mondial de tineret (Abu Dhabi, 24-27 octombrie), judoka arădean Luca Kunszabo a obţinut două medalii la „naţionalele” de seniori, desfăşurate, în week-end, în oraşul de pe Someş.

„Mister ippon” nu şi-a dezmenţit renumele, chiar dacă a luptat împotriva unor adversari mult mai experimentaţi, câştigând bronzul atât la categoria plus 100 kg, cât şi la Open. În cea din urmă întrecere, Kunszabo l-a învins în meciul pentru un loc pe podiumul de premiere pe un alt produs al şcolii arădene de judo „marca LPS”, Cristian Bodârlău.

Până să concureze pe tatami-ul mondial, Luca va efectua un stagiu centralizat în Kosovo. **JA-D.S.**

Luca Kunszabo, într-un procedeu spectaculos FOTO: FAN

Marşul, un fiasco!

Petre Botiş a primit autorizaţie de la Gheorghe Falcă pentru ceea ce trebuia să fie „Marşul suporterilor arădeni utişti”, iar ziua de 30 septembrie să fie declarată ziua lor, ca semn de recunoştinţă faţă de performanţa ITA-ei, la 45 ani de la eliminarea lui Feyenoord. Din păcate, acţiunea de sâmbătă a fost un adevărat fiasco, la marş participând patru suporteri şi câţiva copii. FOTO: FAN

Campionatul Judeţean Onoare

Seria A, etapa 6. Rezultate: Cetate Săvârşin – Mureşul Zădăreni 6-2, Înfrăţirea Iratoşu – Speranţa Turnu 7-2, Unirea Şeitin – Forest Oil Sp German 6-0, Voinţa Munar – AS Aluniş 2-2, AC Şagu – Atletico Arad 1-3, Olimpia Bârzava – Semlecana Semlac 4-3, AS Dorobanţi – AS Vinga 10-2.

Clasamentul

1. AS DOROBANŢI	6	5	1	0	38-7	16
2. CETATE SĂVÂRŞIN	6	5	0	1	21-14	15
3. SPERANŢA TURNU	6	4	0	2	14-10	12
4. ATLETICO ARAD	6	3	2	1	10-8	11
5. SEMLECANA SEMLAC	6	3	1	2	14-7	10
6. UNIREA ŞEITIN	6	3	1	2	18-14	10
7. ÎNFRĂŢIREA IRATOŞU	6	3	0	3	12-9	9
8. AS VINGA	6	2	3	1	14-15	9
9. OLIMPIA BÂRZAVA	6	2	1	3	11-20	9
10. SP GERMAN	6	2	0	4	8-20	6
11. MUREŞUL ZĂDĂRENI	6	1	1	4	14-15	4
12. AS ALUNIŞ	6	1	1	4	10-15	4
13. VOINŢA MUNAR	6	1	1	4	5-21	4
14. AC ŞAGU	6	1	0	5	3-17	3

Etapa viitoare (10-11 octombrie): Atletico – Bârzava, Turnu – Şeitin, Sp German – Munar, Aluniş – Dorobanţi, Semlac – Iratoşu, Zădăreni – Şagu, Vinga – Săvârşin.

Seria B, etapa 6. Rezultate: FC Zimandu Nou – S. Grăniceri 5-1, F. Ţipari – R. Apateu 2-3, O. Bocsig – C. Dezna 1-1, V. Socodor – P. Ghioroc 3-0, U. Gurahonţ – C. Alb Buteni 2-1, CS Ineu II – V. Sepreuş 0-3, A. Târnova – V. Satu Nou nu s-a disputat (oaspeţii nu s-au prezentat).

Clasamentul

1. VIITORUL SEPREUŞ	6	4	1	1	18-7	13
2. CRIŞUL ALB BUTENI	6	4	1	1	18-12	13
3. UNIREA GURAHONŢ	6	4	0	2	20-14	12
4. PODGORIA GHIOROC	6	3	1	2	23-9	10
5. AVÂNTUL TÂRNOVA	5	3	1	1	20-9	10
6. VULTURII SOCODOR	6	3	1	2	17-13	10
7. FC ZIMANDU NOU	6	3	1	2	24-21	10
8. CS INEU II	6	3	0	3	20-17	9
9. RECOLTA APATEU	6	3	0	3	12-14	9
10. OLIMPIA BOCSIG	6	1	3	2	12-8	6
11. SATU NOU	5	2	0	3	9-17	6
12. STEAUA GRĂNICERI	6	2	0	4	8-23	6
13. CETATE DEZNA	6	1	1	4	11-18	4
14. FLACĂRA ŢIPARI	6	0	0	6	11-41	0

Etapa viitoare (10-11 octombrie): Satu Nou – Ţipari, Ghioroc – Gurahonţ, Dezna – Socodor, Apateu – Bocsig, Grăniceri – Târnova, Sepreuş – Zimandu Nou, Buteni – Ineu II.

Invitaţie în lumea dansului

ARAD. Frumuseţe şi eleganţă, la finele acestei săptămâni, pe parchetul Sălii Polivalente, cu ocazia celei de-a şasea ediţii a Cupei „Arad” la dans sportiv.

Graţia, ritmul şi eleganţa se întâlnesc la concursul naţional de dans sportiv - Cupa „Arad”, organizat de CS Ballroom Dance Arad, în colaborare cu Centrul Municipal de Cultură. „Principalele obiective ale acestui concurs, unul de nivel ranking, sunt atragerea publicului spre această disciplină sportivă, tocmai de aceea aşteptăm cât mai mulţi spectatori la sală, şi creşterea nivelului tehnic al sportivilor noştri, printr-o trecere la o scară valorică superioară. De asemenea, acest eveniment este un pas din proiectul nostru de a aduce la Arad, în premieră, Campionatul Naţional de dans sportiv, ediţia 2017”, ne-a declarat Mirela Costea (preşedintele CS Ballroom Dance).

Competiţia, ce va cuprinde două categorii, latino şi standard, se va desfăşura sâmbătă, 10 octombrie, ora 9.00, participând peste 300 perechi din toată ţara. **JA-D.L.**

În paşi de dans FOTO: FAN

JURNAL ARĂDEAN

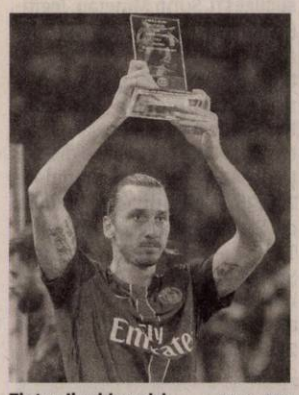

Zlatan Ibrahimovici FOTO: EPA

Cel mai prolific din istoria PSG

FOTBAL. Internaționalul suedez Zlatan Ibrahimovici a devenit, duminică, la o zi după ce a împlinit vârsta de 34 de ani, cel mai bun marcator din istoria clubului Paris Saint-Germain, cu 110 reușite.

Ibrahimovici a înscris două goluri (din penalti) la meciul de pe teren propriu cu Olympique Marseille, scor 2-1. Ibrahimovici este urmat în clasamentul celor mai buni marcatori din istoria PSG de Pedro Pauleta - 109 goluri, Dominique Rocheteau - 100, Mustapha Dahleb - 98, François M 'Pelé - 95, Safet Susici - 85, Rai - 72, Carlos Bianchi - 71, Edinson Cavani - 64 și Guillaume Hoarau - 56.

SURSA: MEDIAFAX

Poate fi eliberat condiționat

Fostul internațional Gică Popescu ar putea părăsi Penitenciarul Jilava în perioada următoare.

Gică Popescu a primit o pedeapsă de 3 ani, o lună și 10 zile FOTO: FAN

FOTBAL. Instanța a decis că Gheorghe Popescu îndeplinește condițiile pentru a fi eliberat condiționat, admițând astfel propunerea formulată de Comisia de la Penitenciarul Jilava, care a concluzionat că fostul internațional îndeplinește fracția de pedeapsă care trebuie executată, a avut un comportament bun în penitenciar și a desfășurat mai multe activități.

Decizia Judecătoriei Sectorului 4 poate fi contestată de procurori la Tribunalul București, care va decide definitiv dacă Gheorghe Popescu poate pleca din penitenciar.

Gheorghe Popescu a fost prezent la judecarea propunerii de liberare condiționată, fiind adus din penitenciar. Alături de Gheorghe Popescu au fost soția sa și apropiați ai fostului internațional.

Comisia de la Penitenciarul Jilava, unde fostul internațional își execută pedeapsa, a hotărât, pe 24 septembrie, să îl propună pentru liberare condiționată.

Surse din Administrația Națională a Penitenciarelor (ANP) au declarat, pentru MEDIAFAX, că Gheorghe Popescu a intrat automat în atenția comisiei, întrucât întrunește condițiile necesare eliberării condiționate. Dosarul său a fost trimis la Judecătorie în urma deciziei comisiei din penitenciar.

Închis din 4 martie

Fostul internațional Gheorghe Popescu execută din 4 martie 2014 pedeapsa de trei ani, o lună și zece zile, primită în dosarul transferurilor de jucători.

Curtea de Apel București i-a condamnat anul trecut, alături de Popescu, pe Gheorghe Copos, la trei ani și opt luni, Mihai Stoica, la trei ani și șase luni, Cristian Borcea și Ioan Becali, la câte șase ani și patru luni, Victor Becali, la patru ani și opt luni, Gheorghe Nețoiu, la trei ani și patru luni de închisoare, și Jean Pădureanu, la trei ani și patru luni.

Gheorghe Copos, fostul patron al FC Rapid, a fost eliberat condiționat în 7 aprilie, după ce a executat o treime din pedeapsă, decizia fiind luată atunci de Tribunalul București.

Jean Pădureanu, fostul președinte al Gloriei Bistrița, care a executat pedeapsa în Spitalul Penitenciar Jilava, a fost eliberat condiționat în 18 iunie, tot în urma unei decizii definitive a Tribunalului București.

SURSA: MEDIAFAX

Liverpool caută antrenor

FOTBAL. Tehnicianul Brendan Rodgers a fost demis de la conducerea echipei Liverpool, după remiza înregistrată duminică, scor 1-1, în meciul din deplasare cu Everton, din etapa a VIII-a a campionatului Angliei. „Deși decizia a fost dificilă, considerăm că ne oferă cea mai bună oportunitate de a obține succese. Căutarea unui nou antrenor este în curs de desfășurare și sperăm să numim un antrenor cât mai curând", se arată într-un comunicat al clubului englez. Potrivit BBC, favoriți pentru preluarea conducerii tehnice a echipei Liverpool sunt Jurgen Klopp, Carlo Ancelotti, Frank de Boer, Walter Mazzarri și Jurgen Klinsmann. Brendan Rodgers antrena formația Liverpool din 2012.

SURSA: MEDIAFAX

Brendan Rodgers FOTO: EPA

Wesley Sneijder FOTO: EPA

Continuă la Galatasaray

FOTBAL. Internaționalul olandez Wesley Sneijder și-a prelungit cu două sezoane contractul cu gruparea Galatasaray, noul acord fiind valabil până în 2018, a anunțat clubul din Istanbul, pe site-ul oficial.

„În 2018 voi avea 34 de ani. M-aș putea retrage atunci. În acest moment nu plănuiesc asta, dar atunci s-ar putea. Poate mă voi retrage din activitatea de fotbalist de la Galatasaray", a declarat Sneijder.

Wesley Sneijder este legitimat la Galatasaray din 2013.

SURSA: MEDIAFAX

Tricolorii lui Anghel Iordănescu

FOTBAL. Selecționerul Anghel Iordănescu a anunțat, duminică seară, lotul complet al României pentru ultimele meciuri din preliminariile Campionatului European din 2016, cu Finlanda și cu Insulele Feroe, informează frf.ro.

Jucătorii convocați sunt următorii: Ciprian Tătărușanu (Fiorentina), Costel Pantilimon (Sunderland), Silviu Lung (Astra Giurgiu) - portari; Alexandru Mățel (Dinamo Zagreb), Vlad Chiricheș (SSC Napoli), Dragoș Grigore (Al Sailiya), Cosmin Moți (Ludogoreț), Răzvan Raț (Rayo Vallecano), Paul Papp (Steaua București), Valerică Găman (Astra), Steliano Filip (Dinamo) - fundași; Mihai Pintilii (Hapoel Tel Aviv), Andrei Prepeliță (Ludogoreț), Ovidiu Hoban (Hapoel Be'er Sheva), Lucian Sânmărtean (Al Ittihad), Gabriel Torje (Osmanlispor), Alexandru Maxim (VfB Stuttgart), Adrian Popa, Alexandru Chipciu (ambii Steaua) - mijlocași; Bogdan Stancu (Genclerbirligi), Claudiu Keșeru (Ludogoreț), Florin Andone (Cordoba), Denis Alibec, Constantin Budescu (ambii Astra) - atacanți. Luni de la ora 17.30 a fost programat și primul antrenament al „tricolorilor". România va întâlni Finlanda în 8 octombrie, de la ora 21.45, pe Arena Națională, și va juca împotriva selecționatei Insulelor Feroe în 11 octombrie, de la ora 19.00, la Torshavn.

SURSA: MEDIAFAX

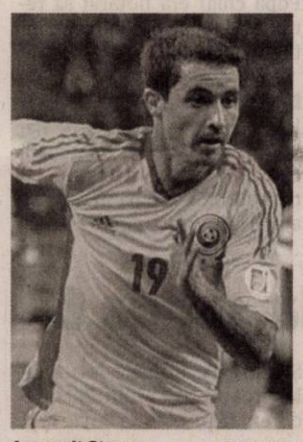

A revenit Stancu FOTO: FAN

George Puşcaş FOTO: FAN

Lotul de tineret pentru Luxemburg

FOTBAL. Selecționerul echipei under 21 a României, Cristian Dulca, a convocat 20 de jucători pentru stagiul de pregătire de la Centrul de Fobal Buftea, în vederea meciului cu națională similară a Luxemburgului, din preliminariile Euro-2017, informează frf.ro. Jucătorii selecționați sunt următorii: Valentin Cojocaru (Steaua), Laurențiu Brănescu (Omonia Nicosia) - portari; Robert Hodorogea, Bogdan Mitache (ambii Viitorul), George Miron (FC Botoșani), Ionuț Nedelcearu (Dinamo), Deian Boldor (Virtus Lanciano), Cristian Manea (Mouscron) - fundași; Dragoș Nedelcu, Răzvan Marin (ambii Viitorul), Ovidiu Popescu (ACS Poli), Alexandru Păun (CFR Cluj), Rareș Enceanu (Steaua), Dorin Rotariu (Dinamo), Claudiu Bumba (Hapoel Tel Aviv), Andreas Ivan (Stuttgarter Kickers), Andreas Calcan (U Cluj), Andrei Ivan (CSU Craiova) - mijlocași; George Puşcaş (FC Bari), Alexandru Tudorie (Steaua) - atacanți. Reprezentativa under 21 a României va disputa, vineri, în Luxemburg (Differdange), un meci cu selecționata țării gazdă în preliminariile Euro-2017. La 13 octombrie, România va mai juca la Bialystock, un joc amical cu selecționata Poloniei.

SURSA: MEDIAFAX

Marius Alexe a marcat în Turcia

FOTBAL. Fotbalistul echipei Kardemir Karabukspor, Marius Alexe, a înscris un gol în meciul câștigat duminică, în deplasare, cu scorul de 3-1, în fața formației Adana Demirspor, în etapa a VII-a a ligii secunde din Turcia. Alexe a marcat în minutul 84. Pentru oaspeți au mai înscris Muhammed Reis '33 (penalti) și Riza Efendioglu '39. Gazdele au marcat prin Burak Calik, în minutul 8. Marius Alexe a fost integralist la Karabukspor, iar Gabriel Iancu a jucat o repriză. La Adana Demirspor, Victor Astafei a intrat pe teren în minutul 59.

SURSA: MEDIAFAX

Marius Alexe FOTO: FAN

Fratele lui Messi a fost arestat

FOTBAL. Fratele internaționalului argentinian Lionel Messi, Matias, a fost arestat la Rosario pentru port ilegal de armă. Potrivit sursei citate, polițiștii au găsit, duminică, o armă nedeclarată în mașina fratelui lui Messi. Inițial, Matias s-a opus polițiștilor care voiau să percheziționeze mașina și a refuzat să prezinte actele vehiculului. Fratele fotbalistului a fost dus la secția de poliție, unde a rămas patru ore, după care a fost eliberat. Matias, în vârstă de 32 de ani, a mai fost protagonistul unui incident similar în octombrie 2008, când a fost arestat tot la Rosario.

SURSA: MEDIAFAX

Samara, „Regina Europei" la tenis de masă

Elizabeta Samara a luat aurul la simplu și argintul la dublu și cu echipa României.

TENIS DE MASĂ. Jucătoarea de tenis de masă Elizabeta Samara a câștigat, duminică, medalia de aur în proba de simplu la Campionatele Europene de la Ekaterinburg.

Samara a învins-o, în finală, cu scorul de 4-3 (11-6, 9-11, 3-11, 11-7, 12-14, 11-4, 11-4), pe olandeza naturalizată Li Jie.

Elizabeta Samara, în vârstă de 26 de ani, a câștigat în premieră medalia de aur în proba de simplu la Campionatele Europene.

În finala probei de dublu de la Campionatele Europene, perechea Elizabeta Samara/ Georgina Pota (România/Ungaria) a fost învinsă, cu scorul de 4-1 (11-4, 11-7, 11-9, 11-13, 11-4), de cuplul Melek Hu/Yanfei Shen (Turcia/Spania). Performanțe remarcabile având în vedere că multe țări din Europa mizează pe sportive asiatice naturalizate.

Elizabeta Samara este din Constanța și are în palmares 10 medalii cucerite la Campionatele Europene, patru de aur, patru de argint și două de bronz.Ultima medalie de aur românească la simplu a fost cucerită în 2003 de Otilia Bădescu.

SURSA: MEDIAFAX

Elizabeta Samara FOTO: EPA

Eliminate în primul tur

TENIS. Monica Niculescu și Irina-Camelia Begu au fost eliminate, luni, în primul tur al turneului de categorie Premier Mandatory China Open, care se desfășoară la Beijing. Monica Niculescu a fost învinsă de sportiva australiană Samantha Stosur, scor 6-3, 6-2, într-o oră și două minute. Begu a pierdut în fața jucătoarei croate Mirjana Lucici-Baroni, scor 1-6, 6-3, 3-6, într-o oră și 53 de minute. După eliminarea lui Niculescu și Begu, având în vedere și faptul că duminică Simona Halep a abandonat în primul tur și sâmbătă Alexandra Dulgheru a fost învinsă tot în runda inaugurală, România a rămas fără reprezentante pe tabloul de simplu la Beijing.

SURSA: MEDIAFAX

GEMI junior
loc de joacă pentru copii

CEL MAI MARE ȘI CEL MAI MODERN LOC DE JOACĂ DIN ARAD
ÎN INCINTA GEMI CENTER
B-DUL NICOLAE TITULESCU, NR. 3

- ANIVERSĂRI
- ONOMASTICI
- PETRECERI TEMATICE
- SERBĂRI ȘCOLARE

(H-750222)

GEMI JUNIOR 0733.501.223

TEXTILE house second hand

29 SEPTEMBRIE 2015 – 13 OCTOMBRIE 2015

HAPPY HOUR!

20-30%

Str. Corneliu Coposu Nr. 2
Calea Aurel Vlaicu Nr. 181-183

Orar: L-S 10–19 D 10–14

(750220)

HIDRAULICA ARAD MEMBER OF D/D

- PRELUCREAZA ORICE TIP DE GARNITURI DE ETANSARE
  - CILINDRII HIDRAULICI
  - CILINDRII PNEUMATICI
  - ALTE APLICATII DIVERSE
- SERTIZARI FURTUNURI HIDRAULICE
- ATELIER REPARATII MECANICE SI HIDRAULICE AUTORIZAT ISCIR SI RAR

(H-750259)

e-Mail: hidraulica.arad@d-d.ro , Telefon: 0728-325613, DN7, km 538, Vladimirescu

www.spalatoriecovoarearad.ro

SPĂLĂTORIE COVOARE PROFESIONALĂ Vibo Washing

RIDICARE ŞI LIVRARE GRATUITA
LIVRARE ÎN 12-24 ORE
USCARE RAPIDA 4-10 ORE PROFESIONALA IN USCATOR
PREŢ: 6 LEI/mp
programări la tel:
0742965534 sau 0757585579 (79306)
Vibo Washing

SPALAM COVOARE INDIFERENT DE VREME
CAMERA DE USCARE INCALZITA LA 50 C°
www.facebook.com/spalamcovoarearad

SC MILLEFIORI SRL
organizează interviuri
în data de 07.10.2015, miercuri , ora 10,00 la sediul societății din Arad, str. Calea Zimandului nr. 26 (Grădiște lângă Lukoil) pentru angajarea de **muncitori** necalificați - prelucrare sticlă.
Informații tel. 0257-278404 (248034)

Angajam pt curatenie

FEMEI: 550 RON NET(IN MANA) pe luna la magazin-haine din Galleria Mall ARAD (Program: 08-11 dimineata). **Angajam BARBATI** pt manipulare cutii-haine pt 16 ore-descarcare cu salar: 160 RON NET(IN MANA). Doar cu contract-munca. Info la tel: **0752-900.189** (169595)

Vrei să faci parte din echipa RUSSMEDIA? Acum ai ocazia!

russmedia new. every day.

JURNAL ARĂDEAN și ARADON, *angajează:*

Agenți publicitate

Expediază CV-ul tău pe adresa de email diana.groza@russmedia.ro. Pentru informații suplimentare sună la telefon 0757 480734.

ARAD ONLINE
www.aradon.ro
o marcă russmedia

SOFA & CO SRL

PGS Be Simply the Best PERFORMANCE GUARANTEES SUCCESS

PGS SOFA & CO SRL,
Societate comercială cu vechime în producția de mobilier tapițat pentru export (înființată în anul 2004),
ANGAJEAZĂ
Pe bază de contract individual de muncă:
MUNCITORI NECALIFICAȚI
pe posturi de Operatori în Producție pentru ARAD

CERINȚE:
- Seriozitate;
- Punctualitate;
- Putere de muncă;
- Prezintă avantaj calificarea de tapițer / tâmplar.

SE OFERĂ:
-Pachet salarial motivant
-Posibilitate de creștere salarială pe bază de aptitudini și vechime, într-o echipă serioasă și profesionistă.

SE ASIGURĂ:
- Transport pentru cei din afara municipiului Arad ;
- Condiții de muncă decente;
- Stabilitatea locului de muncă;

Programul de lucru este de luni până vineri de la 07.00 la 15.30.

Cei interesați sunt rugați să ne contacteze la nr. de telefon 0752.247.560 între orele 09:00 - 13:00 sau la sediul firmei din Arad, Calea 6 Vanatori, nr 35/A.

Evoluție cifra de afaceri

Arad
PGS Tel: 0752.247.560
Adresa: Arad Calea 6 Vânători, nr. 35 / A
SHOWROOM ZONE CO (239243)

sc. LANDISA PLANT Srl angajează
inginer horticol,
muncitori necalificați, zilieri
Salar atractiv
Informații la tel.0357.805.802 sau e-mail:office@landisa.ro (257748)

Program mare publicitate:
pe B-dul Revoluției, nr. 62
luni-vineri: 8.00-16.00

A venit toamna!

Apartamentele Mureș Bucura au centrale proprii.

Deși au cele mai mari suprafețe din oraș, au cheltuieli mici

și mai mult, poți controla singur consumul!

Tel:0722 344 801

urbanna APARTAMENTE MARI

(750274)

Transformă nemulțumirea în siguranță!
ARTEX SCM
SOCIETATE CU TRADIȚIE ÎN DOMENIUL TEXTIL,

ANGAJEAZĂ

- CONFECȚIONERI ÎMBRACĂMINTE sau PERSOANE CUNOSCĂTOARE DE MESERIE pentru cusut;
- MAIȘTRII și TEHNOLOGI în pregatirea producției.

OFERIM: *climat de lucru european; *salarii motivate în acord individual și regie; *tichete de masă; *primă de transport - prezență; *premii; *un singur schimb; *asistență medicală.

Angajările se fac pe bază de probă de lucru.
DETALII: telefon: 0357- 408275; 0357- 408276 (875705)

DECESE

Cu durere anunţăm decesul celei ce a fost soră, cumnată şi mătuşă,

TĂTAR ILEANA SUSANA
(născută BALAZS)
la vârsta de 64 ani.

Înmormântarea va avea loc astăzi, 6 octombrie 2015 orele 14:00 la Cimitirul Pomenirea. Dumnezeu s-o odihnească!

Fratele Laci cu familia

Cu mare durere în suflet ne despărţim de iubitul nostru

MICLE TRAIAN,

soţ, tată, bunic şi străbunic. Înmormântarea va avea loc astăzi, 6 octombrie 2015, la ora 14, de la Capela Cimitirului Ortodox Aradul Nou.

Familia îndoliată

Cu tristeţe anunţăm încetarea din viaţă, după o lungă suferinţă,

la vârsta de 72 ani a celui care a fost tată, socru, bunic şi frate,

VIRÁG IOSIF.

Dumnezeu să-l ierte şi să-l odihnească în pace! Înmormântarea va avea loc astăzi, 6 octombrie 2015, ora 13:00 la Cimitirul Pomenirea.

Familiile Sângeorzean şi Virág

Suntem alături de colegul nostru conf. univ. dr. Isac Florin la greaua încercare pricinuită de pierderea tatălui drag. Sincere condoleanţe familiei!

În numele comunităţii academice a Universităţii „Aurel Vlaicu" din Arad,
Rector, prof. univ. dr. Lile Ramona

Suntem alături de colegul nostru şi decanul Facultăţii de Ştiinţe Economice din cadrul UAV, conf. univ. dr. Florin Isac, în aceste momente grele ale despărţirii de cel care i-a fost tată şi transmitem sincere condoleanţe familiei îndoliate.

Colectivul Facultăţii de Ştiinţe Economice din cadrul UAV Arad

---

Un ultim omagiu celui care a fost

COSTICĂ GIURGIU

şi sincere condoleanţe familiei şi celor dragi. Dumnezeu să-l odihnească în linişte şi pace!

Fam. Matiş şi Boşca

CONDOLEANŢE

Sincere condoleanţe familiei îndoliate la trecerea în nefiinţă a celui care a fost

FLAVIUS ALMAŞ.

Dumnezeu să te odihnească în pace!

Timea Ujlaki

Sincere condoleanţe familiei îndoliate la trecerea în nefiinţă a celui care ne-a fost coleg,

FLAVIUS ALMAŞ.

Dumnezeu să-l ierte şi să-l odihnească în pace!

Colectivul S.C. Auto S.M.L.

Avocaţii din Baroul Arad sunt alături de colega avocat Ioana Paula Baba, în marea durere pricinuită de trecerea la cele veşnice a iubitei sale mame,

ELENA BABA

şi transmit sincere condoleanţe familiei îndoliate. Dumnezeu să o ierte şi să o odihnească în pace!

Decan, av. dr. Cristian Alunaru

Cu adâncă durere în suflet, trişti şi înlăcrimaţi ne alăturăm prietenei noastre Doina Anghel la despărţirea de mult iubita ei fiică,

SMARANDA.

Dumnezeu să o aşeze în dreapta Lui, iar pe soţul Sandu şi fiul Şerban să-i ajute să treacă mai uşor peste această mare durere!

Gicu şi Rely Iordache

COMEMORĂRI

Cu durere în suflet şi lacrimi în ochi, amintim că se împlinesc 10 ani de când ne-a părăsit cel care a fost

GAVRA AUREL,

soţ, tată, bunic. Nu te vom uita niciodată. Dumnezeu să te odihnească în pace!

Familia

Mâine se împlinesc 20 de ani de când

GHERMAN NICULAIE

ne-a părăsit, lăsând în urmă durere şi un gol care nu a fost umplut niciodată. Dumnezeu să-l odihnească în pace! Nu te vom uita niciodată.

Soţia, copiii şi nepoţii

GARSONIERE

- **Cumpăr garsonieră,** apartament 1 cameră, banii jos, 0755.483.216, 0746.055.126. 117416
- **Vând garsonieră** pe str. Ursului IV din IV. Tel. 0770.367.598. 250896

AP.1 CAMERĂ

- **Vând apartament** 1 cameră+ dependinţe, zona Vlaicu, 0357/425741; 0770.348.681. 248087
- **Vând apartament** 1 cameră, central, la casă, decomandat, 43 mp, termotecă, 25.500 Euro, 0747.320.163. 250383

AP.2 CAMERE-ARAD

- **Cumpărăm apartament** 2- 3 camere, garsoniere. PLATA PE LOC!!! 0744.849.390. 842293
- **Cumpăr apartament** 2- 3 camere, plata pe loc, 0746.055.126, 0724.512.512. 117418
- **Persoană fizică** cumpăr apartament 2 camere cu banii jos!!! Ofer preţul corect. Fără agenţii imobiliare, 0772.155.210. 989614
- **Vând apartament** 2 camere semidecomandat la Ared în R5 se vinde mobilat, utilat, geamuri cu rolete. Telefon ☎0740.122.288. 209832
- **Vând apartament** 2 camere/ IV, mobilat, zona băncilor, 33.500 Eur/negociabil, ☎0741.150.246. 240205
- **Vând apartament** 2 camere, Aradul Nou, et. 1, balcon închis, 23.500 Euro. Telefon 0752.510.776. 250385
- **Vând apartament** 2 camere, Vlaicu, parter, 50 mp, amenajat, scurgere separată. Telefon 0753.574.816. 250390

AP.3 CAMERE-ARAD

- **Vând apartament** 3 camere, Alfa, et. 2, decomandat, 37.000 Euro. Telefon 0752.510.776. 250387
- **Vând apartament** 3 camere, Vlaicu, 65 mp, 27.800 Euro, 0746.649.995. 250391

AP.4 CAMERE-ARAD

- **Vând apartament** deosebit, central, 4 camere şi utilităţi, ☎0357/806169. 261391

APARTAMENT LA CASĂ

- **Vând apartament** 2 camere+ dependinţe+ una cameră+ dependinţe. Telefon 0743.141.713. 217569
- **Vând apartament** 3 camere (la casă), central, superamenajat, 100 mp, totul nou, 42.000 Euro. Telefon 0744.849.390. 250389

CASE-ARAD

- **Vând casă** central, str. Barițiu (singur în curte), 3 camere, 76.000 Euro. Telefon 0744.849.390. 250386
- **Vând casă** 5 camere, Micălaca, 750 mp, amenajat, termotecă, preţ 125.000 Euro. Telefon 0744.849.390. 250382
- **Vând casă** în Aradul Nou, strada Ficusului nr. 8, compusă din 6 camere, bucătărie, 2 băi, pivniţă, garaj. Preţ avantajos. Informaţii telefon: 0742.778.638.
- **Vnd casă** veche 650 mp, str. Cedrului, 35.000 Euro, 0744.784.910. 229055

CASE-JUDEŢUL ARAD

- **Vând casă** Păncota, Calvariei 22: 3 camere, teracote, baie, bucătărie, apăcanal, terasă, fântână; altă casă piatră-cărămidă, 4 camere; garaj, pivniţă, coteţe, grădină, anexe; aproape şcoală, grădiniţă, fără inundaţii, 0752.313.842. 258633

VILE-ARAD

- **Vând 2** vile noi, 1.200 mp, Poltura Arad. Telefon 0722.343.753. 238456

SPAŢII COM-ARAD

- **Vând gheretă** nr.4, Piaţa Obor între orele 10,00- 14,00. Telefon 0741.595.334. 252685

Mica publicitate 0257-210.775

TERENURI JUDEŢ

- **Vând loc** casă Iratoşu, stradă bună. Tel. 0771.338.571. 251140

IMOBILE CHIRII

- **Închiriez apartament** 2 camere, etaj 1, ultracentral, zonă liniştită, complet mobilat şi utilat. Tel. 0745.320.623. 227704
- **Închiriez apartament** două camere ultracentral, lângă OMV - Kaufland, et III din IV, mobila nouă, proaspăt renovat, garaj, 250 euro plus garanţie. Tel. 0744.767.302.
- **Închiriez casă** cu etaj (310 mp), zonă centrală. Ideal pentru sediu firmă. Tel: 0722.293738. 178297
- **Închiriez apartament** 2 camere, mobilat, central, aproape de tramvai, tren, autobuz, etaj 1, bloc reabilitat termic. Preţ 200 Eur/ lună, ☎0745.203.400. 249616
- **Închiriez apartament** 3 camere, mobilat, C.A. Vlaicu, Bl. A7 lângă Mol, preţ acceptabil, 0743.104.717. 250460
- ●**Închiriez apartament** la casă, 4 camere sau 2, central, zona liceelor. Tel.0721.650.015. 259545
- **Închiriez apartament** 2 camere zona 300, toate utilităţile, inclusiv termotecă. Tel. 0771.659.635. 260222
- **Închiriez apartament** 2 camere, decomandat, mobilat, utilat, contorizat total, Micălaca, zona Miorița. Merită văzut. Preţ negociabil. Tel: 0723.693.905.
- **Închiriez apartament** 2 camere, mobilat, internet, balcon, fără copii, Grădişte. Tel. 0747.819.615. 260234
- **Închiriez urgent** apartament compect mobilat- utilat, zona ARED- UTA. Telefon 0722.718.135, 0723.416.959. 251625
- **Închiriez urgent** garsonieră mobilată, gaz, maşină spălat, frigider, satelit, ☎0751.382.017. 261389
- **Închiriez 2** camere, B- dul Revoluţiei, pretabil sediu firmă, 200 Eur, ☎0743.872.908, 0740.266.105. 248902
- **Apartament de** închiriat 2 camere, bucătărie, baie, decomandat, str.Ioan Alexandru nr.14, etaj 3, ap.16, ☎0727.272.434. 258628
- **Dau în** chirie apartament 2 şi 3 camere, mobilat, termotecă, zonă excelentă.Tel. 0744.537.090. 230084
- **Dau în** chirie apartament 3 camere Samantha, Polivalentă, 200 Eur, ☎0756.495.174. 260226
- **Dau în** chirie apartament 3 camere, Libelula, central, 250 Eur (accept studenţi), ☎0726.289.694. 260227
- **Dau în** chirie apartament 3 camere mobilate (termotecă) Vlaicu- Lebăda, Bank Post, 250 Eur, ☎0733.632.595. 260228
- **Ofer spre** închiriere apartament 3 camere, zonă centrală, cu centrală proprie, mobilat modern. 250 euro pe lună negociabil şi garanţie. Tel: 0745.201.435.
- **Dau în** chirie apartament 3 camere, mobilat, Micălaca, 140 Eur, 0722.606.527. 260223
- **De închiriat** apartament 3 camere, parţial mobilat, zona A.Vlaicu. Preţ 100 Eur. Tel. 0257/347851. 249610

SCHIMB LOCUINŢE-ARAD

- **Schimb apartament** 2 camere zona M. Scaevola, cu 3 camere tot în zona M. Scaevola, ☎0257/210360. 260440

TEREN-JUDEŢUL ARAD

- **Cumpăr teren** la Caporal- Alexa (Asociaţia Spicul). Ofer 4.000 Eur/ha, ☎0722.606.448. 260231
- **Cumpăr teren** la Pecica, Nădlac tarla 1-153, Pecica. Ofer 5.000- 6.000 Eur/ha, ☎0733.632.595. 260230
- **Cumpăr teren** la Turnu, Variaş- Iratoş, Horea, Şiria, Vladimirescu. Telefon 0722.606.527. 260232

OFERTE LOCURI DE MUNCĂ

- **Angajăm şofer** distribuitor produse panificaţie. Tel. 0730.030.106.
- **Angajăm şoferi** tir experienţă internaţional şi muncitor întreţinere curte, 0744.784.492.
- **Angajăm agenţi** securitate cu sau fără atestat. Tel. 0730.066.146.
- **Angajăm brutari,** ajutor brutar, ambalator pâine. Salar atractiv, ☎0744.918.256, 0740.091.727.
- **Angajăm cofetar-** patiser, femeie serviciu, bufetieră, 0728.264.004, 0257/ 256155, 0728.230.151, 0744.899.243, 0749.879.483. 260507
- **Angajăm confecţionere** cu experienţă în domeniul textil, salariu atractiv, bonuri de masă, decontare abonament, 0760.256.100.
- **Angajăm maistru** confecţii metalice, balastieră, experienţă, impunător, exigent, inventiv, ☎0749.511.931.
- **Angajăm personal** pentru fast- food, bucătărie- vânzare. Telefon ☎0744.828.934. 259557
- **Angajăm personal** în brutărie- patiserie cu sau fără experienţă, ☎0730.030.106. 261322
- **Angajăm ingrijitor** clădiri. Detalii la tel. 0729.028.814.
- **Angajăm tâmplar** pal cu experienţă. Detalii la tel. 0721.328.791.
- **Angajăm tâmplari,** femei şlefuit, pulverizatori, Sântana. Decontăm transportul. Tel. 0752.514.802.
- **Angajăm vânzătoare** pentru patiserie, Micălaca. Telefon 0723.455.200.
- **Angajări străinătate** calificaţi şi necalificaţi în toate domeniile. Informaţii: 0721.126.195.
- **Angajez şofer** profesionist 7,5 tone, internaţional. Tel. 0729.690.253, 0724.380.443.
- **Angajez maistru** construcţii metalice, bun cunoscător al desenului tehnic, ☎0728.310.735.
- **Angajez oameni** pentru prelucrare piatră. Principala unealtă este flexul, ☎0746.212.966.
- **Angajez vânzătoare** magazin amenajări interioare- exterioare, zona Fortuna. Telefon 0257/251484.

- **Baza Sportivă** Tenis Arad Vladimirescu, angajează persoane dinamice, dornice să se dezvolte în domeniu, pentru RECEPŢIE - RELAŢII CLIENŢI şi ÎNTREŢINERE TERENURI TENIS. Trimiteţi CV la tenisclubarad@gmail.com. Informaţii tel. 0723.202.527, între orele 17-20.
- **Restaurant de** hotel trei stele angajează ajutor bucătar şi ospătar, salarizare atractivă. Informaţii tel: 0744.608.032.
- **Fabrică încălţăminte** angajează tineri necalificaţi, salar, bonuri, transport, Arad, 0745.780.173.
- **Firmă curăţenie** angajează personal, condiţii avantajoase, 0733.771.686.
- **Restaurant- pensiune** angajează: bucătari, ospătari(e), femeie servici. Informaţii: 0723.370.263, 0746.296.343.
- **S.C. angajează:** mozaicari, faianţari şi rigipsari cu experienţă. Telefon 0721.242.476.
- **Selectez şoferi** profesionişti pentru transport intern, containere. Tel. 0744.784.072.

CONSTRUCŢII

- **Acasă aduc** balast, nisip, car moloz etc., 2- 20 mc, 0745.036.969. 168713
- **Aduc balast,** nisip, sorturi, lemne, ridic moloz, ☎0754.772.222. 226977

ELECTRONIC PLUS

- **Vând frigider,** congelator, maşină spălat automată, ladă, combină frig, garanţie, ☎0257/210613. 260461

MOBIDOM

- **Ofer gratis** recamier de două persoane cu ladă haine, 0771.028.498. 259527

PIERDERI

- **Pierdut Certificat** profesional taxi pe numele Burtic Ştefan Marinel cu seria CPTX nr. 0009420. Îl declar nul. 260446

LOCURI DE VECI

- **Vând 3** locuri de veci, central, Cimitirul Eternitatea. Tel.0357/806169. 261390

PLANTE-FLORI

- **Vând 100** baloţi lucernă diferite calităţi. Preţ conform calităţii, ☎0786.594.746. 251679
- **Vând 100** baloţi lucernă, coasa trei. Tel. 0744.162.856. 252567

ANIMALE-PĂSĂRI DOMESTICE

- **Cumpăr vaci** slabe, grase, lipsă calciu pentru abator. Telefon 0745.505.122. 252736
- **Vând curci,** pui pentru sacrificat, puicuţe, pui rasă mixtă, ☎0748.322.489. 260470
- **Vând vacă** şi junincă de 1 an. Telefon 0726.672.395. 250418
- **Vând 3** tăuraşi belgieni 200- 250 kg şi 3 viţele, ☎0741.134.368. 252582
- **Vând 350** oi rasa ţurcană, 300 lei/buc. Tel. 0743.091.498. 250464
- **Vând 8** bucăţi porci de carne, 90- 120 kg. Tel. 0720.036.461. 252978

AFACERI

- **Meditatii online** mate mess/skype. Id. tudormth2004. Telefon: 0740229926. 260219

CITAŢII

- **Dosar 264/238/2015.** Ţigan Petru este chemat la Judecătoria Gurahonţ pentru termenul din data de 7.10.2015 pentru prestaţie tabulară în proces cu Manci Teodor. 260457

DIVERSE

- **Cumpăr mobilă** din lemn curbat, fotolii, măsuţă, bibelouri şi alte obiecte vechi, ☎0744.203.945. 229880
- **Vând ţuică** mere, 52 grade, Chisindia. Tel. 0742.435.545. 260500
- **Vând aragaz** cu butelie, maşină de spălat românească şi maşină de cusut, 0727.122.361. 229057
- **Vând cazane** ţuică diferite mărimi, 2 cazane noi (200 şi 250 litri). Preţ avantajos, ☎0744.133.862. 227709
- **Vând colţar** şi două fotolii 700, remorcă Dacie mică 1.500, pământ în Mâsca 0,580 ari, 0721.659.969. 252659
- **Vând instant** pe gaz Junkers. Tel. 0729.549.178. 260490

Program mica publicitate:
B-dul Revoluţiei, nr. 81
luni-vineri: 8.00-18.00,
duminică: 9.00-13.00.

aradjob.ro

Caut femeie puternică în jur de 50 ani pentru a ajuta şi însoţi adolescent cu probleme locomotorii. Program de 8 ore alternativ şi 2 sâmbete. Tel. **0722.886.899**
(251635)

SC **OLITRANS CONSTRUCT** SRL
ANGAJEZ
ASISTENT MANAGER
INFO LA TELEFON: **0722367525**.
(260494)

ÎN CURÂND SE VA DESCHIDE UN MAGAZIN SECOND HAND CU PRODUSE IMPORT ANGLIA, str. M. Eminescu, nr. 8, Arad.
Deschiderea Magazinului în data de 12 octombrie.
Program: LUNI-VINERI 9:00-17:00.
VĂ AŞTEPTĂM CU DRAG!
(260499)

ACTIV GRUP IPURL cu sediul în Arad, str. Tribunul Buteanu, nr.1, ap.1, jud.Arad, lichidator judiciar al **SC PIROS SECURITY PROTECT & GUARD SRL**, cu sediul în Str. EPISCOPIEI nr.20, ARAD, jud. Arad, CUI 27754375, J02 /843 /2010, ***societate în faliment***, debitor în dosarul nr. 3282/108/2012 pe rolul Tribunalului Arad, anunţă vânzarea la licitaţie publică, conform prevederilor Legii 85/2006, a bunului imobil, constand in teren extravilan arabil, in suprafata de **5.000 mp**, inscris in CF 306007 Vladimirescu, jud. Arad", cu preţul minim de începere a licitaţiei de **13.140 lei,** pret care nu include TVA, care se achita conform Cod Fiscal.
Licitaţia va avea loc în data de **12.10.2015, ora 13**[00], la sediul ACTIV GRUP I.P.U.R.L. În caz de neadjudecare, licitaţia se reia, în acelaşi loc şi la aceeaşi oră, cu acelaşi preţ de începere a licitaţiei, în data de **19.10.2015**, respectiv în data de **26.10.2015**. Garanţia pentru înscrierea la licitaţie este de 10% din valoarea de pornire a bunului imobil. Înscrierile şi achitarea garanţiei de participare la licitaţie se pot face pana cu 1 ora înainte de începerea licitaţiei.. Regulamentul de organizare a licitaţiei si relaţii suplimentare se pot obtine la sediul ACTIV GRUP IPURL, tel/fax. 0257.214821, mobil 0744.697814 sau email activ_grup@yahoo.com.
(260494)

PROFESIONAL INSOLVENCY MANAGEMENT SPRL
Cu sediul în Arad, str. Blajului, nr.3, sc. A, et.1, ap.7, cod fiscal 24998979, nr. RSPI 0359/2008, lichidator judiciar al **SC GIRROS COMSERVICE SRL**, CUI 1679504, cu sediul în loc. Felnac nr. 1015, jud. Arad, nr ORC J02/1195/1992, anunţă vânzarea prin licitatie publica a imobilului situat în în Felnac FN, jud. Arad, inscris in CF nr. 300031 Felnac compus in intravilan in suprafata de 2482 mp si magazie din lemn, pornindu-se de la preţul de 14.400 euro platibili la cursul BNR din ziua platii, a semnarii contractului de vanzare-cumparare.
Licitaţia va avea loc la sediul lichidatorului în datele de 06.10.2015, ora 15.00. 14.10.2015, ora 15.00, 21.10.2015, ora 15.00, 29.10.2015, ora 15.00.
Garanţia de participare este de 10% şi se achită până cel mai târziu la ora 14.00, ziua licitaţiei si se depune la sediul lichidatorului. Relaţii suplimentare se pot afla la tel.0744109403 sau la sediul lichidatorului .
(260494)

SPITALUL ORASENESC LIPOVA

LIPOVA, str. AUREL VANATU nr 11, judetul ARAD organizează concurs pentru ocuparea functiilor vacante contractuale de:

- **DIRECTOR MEDICAL**
- **DIRECTOR FINANCIAR-CONTABIL**

Concursul se va desfasura astfel:
- Testul grila de verificare a cunostintelor in data de 05.11. 2015, ora 11.00 ,
- Sustinerea proiectului de management si interviul in data de 05.11 2015, ora 13.00

Pentru participarea la concurs candidatii trebuie sa indeplineasca urmatoarele conditii:
- **Pentru DIRECTOR MEDICAL:**
  - sunt absolventi de invatamant universitar de lunga durata,cu diploma de licenta sau echivalenta in profilul medicina;
  - sunt confirmati ca medic specialist sau primar;
  - au cel putin 2 ani vechime ca medic specialist sau au competenta/atestat in managementul serviciilor de sanatate ori sunt absolventi ai cursului de management spitalicesc;
- **Pentru DIRECTOR FINANCIAR-CONTABIL**
  - sunt absolventi de invatamant universitar de lunga durata,cu diploma de licenta sau echivalenta in profil economic;
  - au cel putin 2 ani vechime in specialitatea studiilor;
  - detin certificatul de atestare a cunostintelor dobandite in domeniul Sistemului european de conturi,precum si de cunoastere a reglementarilor europene in domeniu (daca candidatii nu detin certificatul la depunerea dosarului vor semna o declaratie prin care se obliga sa-l obtina in cel mai scurt timp posibil);

Candidatii vor depune dosarele de participare la concurs pana la data de: 28 octombrie 2015, ora 16.00 , la sediul Spitalului Orasenesc Lipova serviciul Resurse Umane.
1.Temele pentru proiectul de management,bibliografia pentru concurs si Regulamentul de organizare al concursului, se afiseaza la sediul spitalului.
2.Grila de punctare a proiectului de management se afiseaza la sediul spitalului,dupa incheierea perioadei de inscriere a a candidatilor.
Relaţii suplimentare la sediu:
Spitalul Orasenesc - Lipova, str. Aurel Vanatu nr. 11
persoana de contact: Chisan Simona
tel.: 0257-563-047, E-mail: spital.lipova@gmail.com
(2049 - H 259530)

• **Vând cazane** ţuică, 90 lei/kg, tablă groasă, negociabil, 0746.549.644, 0759.140.526. 239264

• **Vând cazane** de pălincă diferite mărimi. Tel. 0751.353.742. 240051

Publicitate mică: 0257/210.775

• **Vând cazane** de ţuică diferite mărimi. Tel. 0740.866.600. 258658

EUROSMART I.P.U.R.L.
- administrator judiciar al S.C. ELECTRO FIDELITY COMPANY S.R.L.
VINDE PRIN LICITAŢIE PUBLICĂ URMĂTOARELE BUNURI MOBILE ŞI IMOBILE:
Notă: cu privire la regimul TVA se vor aplica prevederile legale în vigoare

Nr. Crt.	DESCRIERE	PREŢ
1	Apartament situat in Arad, str. Constitutiei nr. 79, ap. 2 - CF 309015-C1-U8; 83,65 MP	43.500
2	Apartament situat in Arad, str. Constitutiei nr. 79, ap. 3 - CF 309015-C1-U9; 84,11 MP	49.200
3	Apartament situat in Arad, str. Constitutiei nr. 79, ap. 5 - CF 309015-C1-U11; 80,42 MP	43.500
4	Apartament situat in Arad, str. Constitutiei nr. 79, ap. 6 - CF 309015-C1-U17; 79,57 MP	43.500
5	Apartament situat in Arad, str. Abrud nr. 76, ap. 14 - CF 304399-C1-U3; 79,4 MP	45.800
6	Ford Tourneo Connect; AR10NZT, an 2007, cilindree 1.753, comb. motorină, culoare maro	4.400
7	Volkswagen Transporter Caravele 2,4 D; AR04BHN, an 1997, cilindree 2.371, comb. motorină, roşu	3.050
8	Peugeot Partner; AR09HAP, an 2006, cilindree 1.868, comb. motorină, alb	1.750
9	Range Rover; AR22DAN, an 2008	13.100

*Informaţii suplimentare despre bunurile mobile şi imobile se pot obţine de la sediul administratorului judiciar.

Licitaţia va avea loc în data de 13.10.2015 orele 13.00 la sediul EUROSMART IPURL Arad, str. I. Georgescu nr. 4A. În caz de neadjudecare licitaţia se va repeta, în aceleaşi condiţii, în data de 27.10.2015, orele 13.00. Înscrierea la licitaţie se face cu cel putin 24 ore inainte de ora ţinerii licitaţiei. Cei care doresc să participe la licitaţie trebuie să achite garanţia de participare, care este 10% din valoarea bunului/bunurilor. Informaţii privind condiţiile de participare la licitaţii şi caietele de sarcini se pot obţine la sediul EUROSMART IPURL ARAD 310087 Ion Georgescu nr. 4A.
Tel. 0257-257143; 0357-100134; 0744-530649; E-mail: office@eu-smart.ro
(260443)

CABINET INDIVIDUAL DE INSOLVENŢĂ DĂRĂU LAURA GABRIELA
lichidator judiciar al S.C. CESANDI S.R.L.
VINDE PRIN LICITAŢIE PUBLICĂ
Teren extravilan (pasune) in loc.Sebis in suprafata totala de 4.034 m.p inscris in CF nr.3482 Sebis, Hala produse finite situata in Sebis, Str.Banatului, Nr.4, Jud.Arad, suprafata construita 184,62 mp., automobil mixt Dacia Double Cab 1.9D.
PREŢ DE PORNIRE:
Teren extravilan (pasune) in loc.Sebis in suprafata totala de 4.034 m.p inscris in CF nr.3482 Sebis-4000 Euro
Hala produse finite situata in Sebis, Str.Banatului, Nr.4, Jud.Arad, suprafata construita 184,62 mp.,- 20000 Euro
Automobil mixt Dacia Double Cab 1.9D.- 400 Euro
Licitaţia se ţine în data de 12.10.2015 orele 12.00 la sediul lichidatorului judiciar din Arad, B-dul Revolutiei, Nr.70, Bl.H12, Sc.C, Ap.3, Jud.Arad.
În caz de neadjudecare licitaţia se va repeta, în aceleaşi condiţii, în data de 13.10.2015 la ora 12.00 şi respectiv în data de 14.10.2015 la ora 12.00
Înscrierea la licitaţie se face până în data de 09.10.2015 la ora 11.00 , respectiv în data de 12.10.2015 la ora 11.00 şi în data de 13.10.2015 la ora 11.00.
Cei care doresc să participe la licitaţie trebuie să achite garanţia de participare, care este 10% din pretul de pornire al licitatiei. Preturile de pornire nu includ TVA-ul.
Informaţii privind condiţiile de participare la licitaţii se pot obţine la sediul lichidatorului judiciar din Arad, B-dul Revolutiei, Nr.70, Bl.H12, Sc.C, Ap.3, Jud.Arad.
Tel.0722 751995, E-mail: darau_laura@yahoo.com
(260503)

SDM TIMIŞOARA
www.sdm-tm.ro

S.C. **DRUMURI MUNICIPALE TIMIŞOARA** S.A. organizează în data de 28.10.2015, orele 10:00 la sediul societăţii din Timişoara, Str. Eternităţii nr.45 – licitaţie deschisă cu strigare, pentru vânzarea bunurilor mobile şi imobile aparţinând societăţii ce se află în localitatea Vărădia de Mureş, jud. Arad.
Activele scoase la vânzare constau în bunuri mobile şi imobile, după cum urmează:

clădire cărămidă birou, dormitor, garaj;
chesoane beton stavilă acces auto (rampă alimentare staţie);
teren arabil extravilan în suprafaţă de 3800 m2;
staţie balastieră metalică;
transformator linie electrică 250 KWA,
instalaţie pompă apă;

Activele pot fi vizualizate de către persoanele interesate în fiecare zi lucrătoare, între orele 09:00 – 15:00, în localitatea Vărădia de Mureş, jud. Arad.
Pentru detalii legate de organizarea licitaţiei, prezentare documente, înscrierea la licitaţie etc., persoanele interesate se vor adresa de luni până vineri, între orele 07:30-15:00, secretariatului societăţii din Timişoara, str. Eternităţii nr.45, telefon: 0256-215005, fax: 0256-215007, e-mail: sdm@sdm-tm.ro

Pot participa:
Ofertanţi persoane fizice române;
Ofertanţi persoane juridice române.

Regulamentul de vânzare se poate consulta pe www.sdm-tm.ro sau la sediul societăţii din Timiş, Timişoara, str. Eternităţii nr.45.
(260509)

PRIMĂRIA COMUNEI GURAHONŢ
Comuna Gurahonţ, str.Avram Iancu, nr. 29

ANUNŢĂ

Licitaţia publică pentru închirierea unei suprafeţe construită desfăşurată de 2 mp, în imobilul situat în judeţul Arad, localitatea Gurahonţ, str. Avram Iancu, nr. 2, înscris în C.F. nr. 300121 – Gurahonţ, nr. top. 39-40;53-54/5, aflat în proprietatea publică a Comunei Gurahonţ şi administrarea Consiliului local al comunei Gurahonţ.
Suprafaţa construită desfăşurată : 2 mp.
Baza legală pentru desfăşurarea licitaţiei o constituie Hotărârea Consiliului local al comunei Gurahonţ nr.41/30.06.2015, Codul civil şi art. 14 din Legea nr. 213/1998, Legea nr.215/2001 rep..
Garanţia de participare: 500 lei.
Taxa de participare: 200 lei.
Licitaţia va avea loc în data de **27.10.2015**, ora 10[00] la sediul Primăriei comunei Gurahonţ. Termenul de depunere al ofertelor este până în data de 26.10.2015, ora 12[00] la sediul Primăriei comunei Gurahonţ, din Gurahonţ, str. Avram Iancu, nr. 29, camera P 01 - Registratură.
În cazul în care nu au fost depuse la termenul stabilit minim 2(două) oferte, sau în urma şedinţei de licitaţie nu a fost declarat câştigător nici un ofertant, şedinţa se va repeta de două ori, la interval de 7(şapte) zile de la data şedinţei de licitaţie precedente, la ora 10[00] , termenul de depunere al ofertelor fiind în aceiaşi zi, până la ora 9[00] la Registratura Primăriei comunei Gurahonţ.
Caietul de sarcini se poate obţine începând cu data de **06.10.2015** de la Primăria comunei Gurahonţ, Compartiment relaţii cu publicul, str. Avram Iancu, nr.29, parter, camera 1, telefon 0257.316.558.
(260504)

EVIDENŢIAZĂ-TE!

Talon valabil până în 31 decembrie 2015

Text: **DATA apariţiei:**.....

Date personale:

Nume şi Prenume:

Telefon:

Buletin de identitate:

TALON + PREŢUL CATEGORIEI AFERENTE

Anunţurile se preiau zilnic, la ghişeu, până în ora 16[00], după această oră, se pot prelua doar prin intermediul sistemului online de preluare al anunţurilor disponibil pe www.jurnalaradean.ro . Anunţurile de mică publicitate din Jurnal Arădean se publică pe baza talonului din ziar
Redacţia nu îşi asumă responsabilitatea pentru conţinutul anunţurilor de mică publicitate!

JURNAL ARĂDEAN

Program mare publicitate: pe B-dul Revoluţiei, nr. 62 luni-vineri: 8.00-16.00

William C. Campbell, Satoshi Omura și Youyou Tu FOTO: FAN

Nobel pentru Medicină

STOCKHOLM /OSLO. Cercetătorii William C. Campbell, Satoshi Ōmura și Youyou Tu au fost recompensați, luni, cu premiul Nobel pentru medicină pe 2015. William C. Campbell (Irlanda) și Satoshi Ōmura (Japonia) au fost recompensați pentru descoperirile privind o nouă terapie împotriva infecțiilor cauzate de viermi cilindrici, în timp ce Youyou Tu (China) a fost premiată pentru descoperirile ei privind o nouă terapie împotriva malariei.Bolile cauzate de paraziți au afectat omenirea vreme de multe milenii și reprezintă o problemă majoră în domeniul sănătății globale a populației. Bolile parazitare afectează în special cele mai sărace populații ale lumii și reprezintă o barieră uriașă în fața eforturilor de ameliorare a sănătății și bunăstării umane pe plan mondial. Laureații premiului Nobel pentru medicină din acest an au dezvoltat medicamente care au revoluționat tratamentele administrate împotriva unora dintre cele mai devastatoare boli parazitare. William C. Campbell și Satoshi Ōmura au creat un nou medicament, Avermectin, ale cărui derivate au scăzut radical incidența unor boli precum oncocercoza și elefantiazis și s-au dovedit eficiente împotriva unui număr mare de alte maladii parazitare.

SURSA: MEDIAFAX

Renee Zellweger, filmări la „Bridget Jones's Baby"

HOLLYWOOD. Filmările la noile aventuri ale personajului Bridget Jones au început și producătorii au dezvăluit prima fotografie a eroinei filmului, interpretată de aceeași Renee Zellweger.

Actrița americană în vârstă de 46 de ani a reluat rolul personajului devenit mit, spre deliciul multor admiratori care nu-și puteau imagina pe altcineva în această ipostază. „Filmările la ‚Bridget Jones's Baby' au început", a putut fi citit pe contul Twitter al studiourilor de producție Universal din Marea Britanie.

Renee Zellweger FOTO: FAN

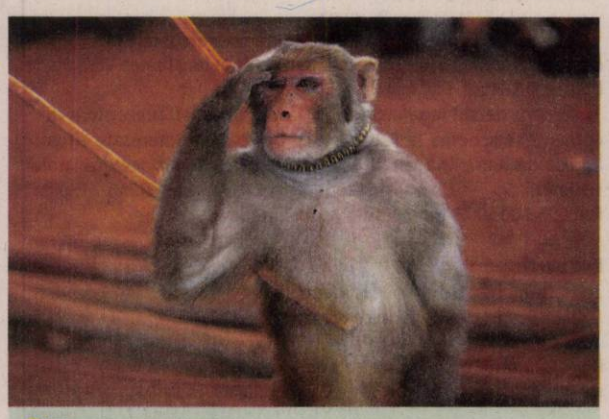

Pentru turiști
O maimuță este obligată să întrețină cu giumbușlucuri turiștii de pe o stradă din Peshawar, Pakistan. FOTO: EPA

Psy, la primul album

LOS ANGELES. Cântărețul sud-coreean Psy, autor al hitului viral ‚Gangnam Style' care menține recordul absolut al vizualizărilor pe Youtube, va prezenta la sfârșitul anului acesta primul său album de studiou după cinci ani, a informat luni casa de producții din Seul a solistului.

YG Entertainment a asigurat că rapperul în vârstă de 37 de ani se află în „etapa finală" de producție a viitorului său album, pe care îl va prezenta înainte de sfârșitul anului 2015, potrivit declarațiilor directorului casei, Yang Hyunseok. Yang nu a dezvăluit detalii concrete, precum titlul sau data aproximativă la care va fi prezentat noul album, care are același producător ca și ‚Gangnam Style'.

Psy FOTO: FAN

SURSA: AGERPRES

Recunoaşte aventura

LOS ANGELES. Actrița și vedeta de reality-show Tori Spelling a recunoscut recent în timpul unui interviu că în perioada filmărilor pentru serialul Beverly Hills 90210 a întreținut relații intime cu colegul său de serial, actorul Jason Priestley, scrie UPI.com.

„Nici măcar jumătate dintre prietenii mei nu știu acest lucru", a declarat Tori Spelling în emisiunea de sâmbătă Celebrity Lie Detector, potrivit revistei People. „A fost o aventură de o vară. A fost varianta noastră de, să-i spunem, o iubire de-o vară și asta a fost tot", a mai spus actrița cu același prilej, adăugând că au rămas prieteni buni pe durata filmărilor dar și după aceea.

SURSA: AGERPRES

Tori Spelling și Jason Priestley FOTO: FAN

„Transformers" x 4

LOS ANGELES. Franciza cinematografică „Transformers" va continua cu cel puțin încă patru filme, care vor fi lansate pe parcursul următorilor 10 ani, a dezvăluit Stephen J. Davis, președintele Hasbro Studios. Patru filme din această franciză SF, care au avut un mare succes de casă, au fost deja lansate până în prezent, iar Stephen J. Davis a dezvăluit că aventurile autoboților Optimus Prime, Bumblebee și Drifty vor continua în următorii 10 ani, prin intermediul unor lungmetraje ce vor fi regizate de cineastul Michael Bay. Vorbind în cadrul evenimentului MIP Junior, organizat la Cannes, Stephen J. Davis a spus: „Ei bine, veți vedea câte un nou film «Transformers» realizat de Hasbro, Paramount, Michael Bay și de ceilalți parteneri ai noștri.

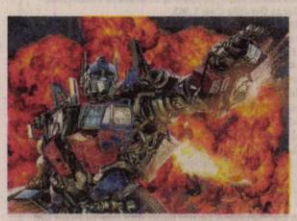

SF de succes FOTO: FAN

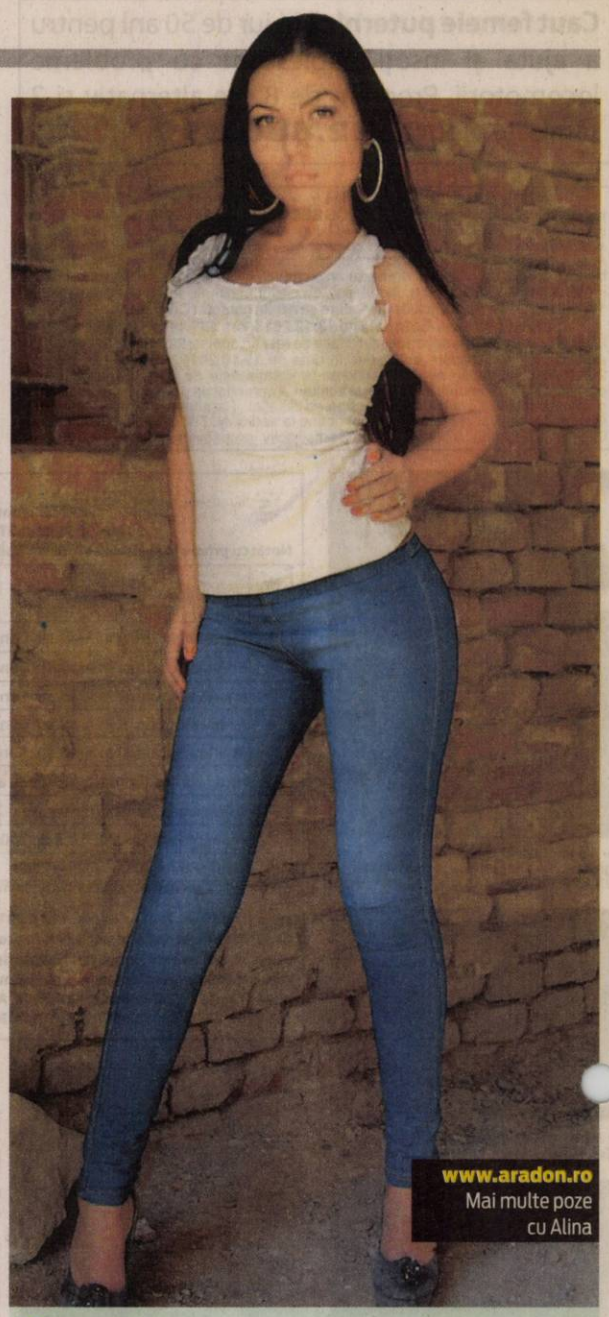

Alina
Pasiunile ei sunt călătoriile, moda și lectura.

www.aradon.ro
Mai multe poze cu Alina

Săptămâna Modei la Paris

Lenjerie delicată, siluete cu talie marcată sau rochii fluturând lejer pe lângă corp.

PARIS. Aceasta, în timp ce colecția lui Alexander McQueen a adus o notă romantică, iar Kenzo s-a remarcat prin dinamism la Săptămâna modei de la Paris. Voaluri oranj, galbene și bleu au fost vedetele colecției primăvară/vară 2016 prezentată de Céline la Tennis Club din Paris, într-un show spectaculos pus în scenă de artistul danez Fos. Manechinele au defilat în rochii vaporoase din mătase sau dantelă, negre sau albe, cu botine în picioare cu vârfuri ascuțite și cercei mari în urechi în stil creol. Pantalonii și sacourile supradimensionate în carouri au dat colecției o notă de masculinitate. Talia, uneori foarte marcată, s-a regăsit atât la rochii cât și la jachete sau mantouri. Alte ținute au fluturat în schimb lejer pe lângă corp, în contrast cu gențile, foarte rigide și supradimensionate. Directoarea de creație, Phoebe Philo, a mizat mai ales pe contraste: un melanj de țesături naturale cu materiale sintetice. „Femeia Céline este puternică, indiferent de ceea ce poartă", a spus designera britanică.

Show-uri ieșite din tipare FOTO: FAN

SURSA: AGERPRES

De Niro, Al Pacino în filmul lui Scorsese

HOLLYWOOD. Actorii Robert De Niro, Al Pacino și Joe Pesci vor lucra din nou împreună pentru un film regizat de Martin Scorsese, o biografie a gangsterului Frank Sheeran, „I Heard You Paint Houses". Robert De Niro a confirmat că va lucra din nou cu regizorul Martin Scorsese, iar filmările pentru „I Heard You Paint Houses" vor începe anul viitor. Cei doi au colaborat prima dată pentru thrillerul „Crimele din Mica Italie/ Mean Streets" (1973)."Vom face asta. Ar trebui să se întâmple undeva în cursul anului viitor", a declarat De Niro despre acest proiect într-un interviu acordat Digital Spy, după ce, luna trecută, în timpul emisiunii de televiziune „The Tonight Show", a lui Jimmy Fallon, actorul a dezvăluit că Al Pacino și Joe Pesci sunt, de asemenea, implicați în acest film.Bazat pe cartea scrisă de Charles Brandt, proiectul se află în lucru de aproximativ șapte ani. În 2014, De Niro declara pentru publicația The New York Post: „Încercăm să facem filmul de câțiva ani și cred că-l vom face. Este vorba despre un tip care... a mărturisit că i-a ucis pe Hoffa și Joe Gallo. Eu voi juca acest rol și abia aștept". **SURSA: MEDIAFAX**

A devenit Regele bostanilor

PFUNGEN. Elvețianul Beni Merier poate fi considerat pe bună dreptate regele bostanilor: el a câștigat duminică, a șasea oară, concursul organizat în Elveția pentru desemnarea celui mai mare dovleac recoltat, cu unul de circa 750 de kilograme.Legumicultorul din Pfungen nu a reușit totuși să își depășească propriul record mondial, stabilit anul trecut cu un exemplar de 1.054 de kilograme.

FONDAT 1989, APARE LA ARAD, TEL. 0257/281.802, E-MAIL: REDACTIA.JURNALARADEAN@RUSSMEDIA.RO; PUBLICITATE.JURNALARADEAN@RUSSMEDIA.RO

Reţete gustoase de supe creme

PAGINA 8

JURNAL ARĂDEAN

o marcă russmedia

Kristen McCarthy vă invită sub panoul „Polivalentei”

PAGINA 7

MIERCURI
7 OCTOMBRIE 2015
ANUL XXVII, NR. 7425
12 PAGINI - 1,50 LEI

22° Temperaturile se vor situa între 12 şi 22 grade. Vântul va sufla cu 12 km/h.

DIMINEAŢA | AMIAZA | SEARA

Şantier în lucru FOTO: V.G.

O stradă şi două jumătăţi

ARAD. Au trecut cinci luni de când au debutat lucrările de reabilitare a celor 27 de străzi incluse în Programul Național de Dezvoltare Locală (PNDL), un proiect care se va desfășura pe o perioadă de trei ani. În acest timp a fost reabilitată total o stradă și începute alte două. /P.3

Primarul şi vicele au primit sentinţa

ARAD. Primarul comunei Igneşti şi fostul viceprimar al comunei Moneasa şi-au aflat sentinţa într-un dosar în care au fost trimişi în judecată pentru fraudarea fondurilor de la APIA. /P.6

Kelemen Hunor FOTO: JA

Monumentul Marii Uniri, în port

ARAD. Fostul ministru al Culturii, Kelemen Hunor, care a încredinţat realizarea Monumentului Marii Uniri sculptorului Florin Codre, a declarat că monumentul se află, cu certitudine, în Portul Constanţa. /P.5

Subteran

Economia subterană exprimată în euro. %

Grafica: Jurnal arădean, sursa: Eurostat

15097
9 771220 748034

Criză de sânge la Arad!

Problema este resimţită tot mai acut în fiecare zi, la Spitalul Clinic Judeţean de Urgenţă Arad.

ARAD. Spitalul Clinic Județean de Urgență Arad se confruntă cu o mare problemă: nu are sânge. Activitatea din sălile de operații este perturbată din această cauză, medicii fiind nevoiți să prioritizeze cazurile și să păstreze sângele pentru urgențele majore. Spitalul se confruntă cu această problemă pentru că Centrul de Transfuzie Sanguină (CTS) Arad nu mai are sânge pe stoc. La originea crizei de sânge stă absența donatorilor.

„Nu se mai prea donează sânge și nici nu putem să-l cumpărăm de undeva. Depinde în exclusivitate de actul de donare. Și... e o mare problemă, am ajuns să împrumutăm de la Oradea și Timișoara” - spune dr. Adrian Wiener, manager al Spitalului Clinic Județean de Urgență Arad. Potrivit acestuia, grupele negative reprezintă în acest moment cea mai acută problemă, dar sunt binevenite orice grupe. Dr. Wiener face, pe această cale, apel la arădeni să doneze sânge. Din sângele donat o singură dată - aproximativ 450 ml - pot fi ajutate până la trei persoane.

Arădenii care doresc să doneze sânge se pot prezenta, de luni până vineri, între orele 8-13, la CTS Arad (strada Andrényi Károly, nr.4, lângă Servicul Județean de Ambulanță). Donatorii trebuie să fie oameni sănătoși, să aibă vârsta cuprinsă între 18 și 60 ani și greutate minimă de 50 kilograme. Pentru fiecare act de donare se acordă șapte bonuri de masă și o zi liberă plătită în cazul salariaților, iar pentru elevi și studenți o zi de scutire de la școală.

JA-D.D.

Comemorare şi sărbătoare pentru maghiari

Circa 500 de arădeni de etnie maghiară s-au adunat, marți, 06 octombrie, la obeliscul din Subcetate, pentru a-i comemora pe cei 13 generali. A fost, însă, și o sărbătoare, respectiv 125 de ani de la dezvelirea Statuii Libertății la Arad, care, însă, nu a putut fi „gazda” evenimentului, deoarece Parcul Reconcilierii este în renovare. /P.5

FOTO: VALI G.

Traficul şi problemele cetăţenilor „nasc” dezbateri

Primarul Falcă a anunţat că va organiza trei dezbateri publice în care se vor discuta o serie întreagă de probleme cetăţeneşti.

ARAD. Se reia seria dezbaterilor publice prin cartiere. Și e pentru prima dată când acestea nu sunt organizate în preajma campaniilor electorale. Un motiv pentru care administrația ar putea fi lăudată. Nu sunt însă chiar atâtea întruniri cetățenești câte erau pe când alegerile se apropiau. Ci doar trei. Prima, așa cum a anunțat edilul local Gheorghe Falcă, în cadrul conferinței de presă ce a avut loc în debutul săptămânii, va avea loc pe 17 octombrie, la Școala Generală nr. 21, cea de a doua, pe 18 octombrie, la Școala Generală nr. 22, iar a treia, pe 21 octombrie, la Liceul Forestier (German). Mai exact, dezbaterile au fost răspândite prin cartiere (Vlaicu, Micălaca și Aradul Nou), iar arădenii sunt așteptați să ia parte în număr cât mai mare la ele. Ce se va discuta în cele trei întruniri? Despre Planul Urbanistic General al Aradului (PUG), despre traficul greu din Arad și, după cum spune edilul, probleme cetățenești. Dacă acestea vor fi urmate de alte dezbateri, ora la care vor avea loc primele trei întrevederi și cine va conduce seria întrunirilor cetățenești vom afla, se spune, în viitorul apropiat. Pe moment, știm că subiectul traficului greu din Arad a fost abordat într-un nou proiect al Primăriei, care va ajunge în curând la transparență decizională.

JA-A.B.

Au explodat la Tauţ

TAUŢ. 10 proiectile explozive, 3 proiectile perforante, 3 bombe de aruncător, 1 bombă de aviație, 2 grenade defensive și 75 de cartușe de infanterie au explodat la Tauț. Este vorba despre o distrugere controlată a muniției asanate în acest an de pe teritoriul județului Arad. Totul s-a petrecut sub atenta observare a echipei pirotehnice din cadrul Inspectoratului pentru Situații de Urgență „Vasile Goldiș” din Arad.

/P.6

Muniţia a fost distrusă FOTO: FAN

Medalii pe două roţi

Piloții arădeni Attila Gergely (Arici Supermoto) – foto - și Andrei Filimon (Las Vegas) au câștigat etapa a IV-a din Campionatul Național de SuperMoto la seniori, clasa Hobby, respectiv juniori II, desfășurată la Crevedia. În urma acestei runde, ultima din 2015, în clasamentele finale consemnăm 4 clasări arădene pe podiumul final. /P.7

Tribunalul Timiş FOTO: FAN

Ioţcu e liber, dosarul e pe rol

TIMIŞOARA. Nicolae Ioțcu, președintele Consiliului Județean Arad, va fi cercetat sub control judiciar, scăpând de arestul la domiciliu. Totodată, judecătorii Tribunalului Timiș au decis că rechizitoriul este legal și au dispus trimiterea dosarului la judecată. /P.6

Medalion Mozart la Cercul Militar

ARAD. Concertul de joi al Filarmonicii arădene propune melomanilor o seară Mozart care va începe la orele 19.00, în sala Cercului Militar din Arad, de pe Bulevardul Decebal. /P.5

Transporturi ilegale de lemne

ARAD. Trei transporturi ilegale de lemne au fost descoperite de polițiștii Serviciului de Ordine Publică- Biroul Combatere Delicte Silvice, împreună cu polițiștii de frontieră și reprezentanți ai Direcției Silvice Arad în zona punctului de trecere a frontierei Nădlac. /P.6

Poftiţi la fotbal FOTO: FAN

UTA şi Şoimii, în căutare de puncte

ARAD. Astăzi, de la ora 15, pe „Motorul” și la Pâncota, UTA, respectiv Șoimii vor câte trei puncte din meciurile cu FC Baia Mare și CS Mioveni. Ambele adversare ale echipelor noastre sunt valoroase, prima fiind lidera clasamentului, cealaltă, cu pretenții de promovare. /P.7

Remember: 7 octombrie

1769 James Cook descoperă Noua Zeelandă

1849 A murit Edgar Allan Poe, scriitor, poet american (n. 1809)

1883 S-a inaugurat Castelul Peleş

1910 S-a născut Eusebiu Camilar, prozator, poet şi traducator român (d. 1965)

1923 S-a născut Alexandru Jebeleanu, poet român

1940 S-a născut Sergiu Cioiu, actor şi cântăreţ român

1953 S-a născut Tico Torres, baterist american (Bon Jovi)

1954 S-a născut Diana Lupescu, actriţă română

1968 A murit Emil Petrovici, lingvist, academician (n. 1899)

Alesha Dixon FOTO: FAN

1968 S-a născut Luminiţa Anghel, cântăreaţă română

1974 În Statele Unite ale Americii începe procesul Watergate, care a dus la demisia preşedintelui Richard Nixon

1978 S-a născut **Alesha Dixon,** cântăreaţă, textieră

Întreruperi de curent

Miercuri, 07 octombrie 2015. În judeţ: între orele 08:00 – 14:00- localitatea Socodor (p); **între orele 08:00 – 17:00,** Sebiş, str. Crişului, Morii, Oituz, Zărandului, Steluţei, Mimozei, Parcul Libertăţii, Victoriei; **între orele 08:00 – 17:00:** localităţile Tălagiu, Pleşcuţa; Bacău de Mijloc, Ţela, Bata, Bata Carieră; **între orele 08.00-18.00,** Zimandu Nou.

Telefoane utile

☎ INFORMAŢII TELEFONICE: 118.932; ☎ ROBOT: 1958; ☎ APEL UNIC DE URGENŢĂ (SALVARE, POLIŢIE; Pompieri): 112; ☎ PRIMĂRIA MUNICIPIULUI ARAD: Program de relaţii cu publicul (camera 5) luni-vineri între orele 8-20. Tel.: 0257/284.744; tel. centrală: 0257/281.850; ☎ S.C. E.ON GAZ ROMÂNIA - Sucursala Arad - Dispecerat şi intervenţie telefon:0357/403.321; ☎ DERANJAMENTE CURENT ELECTRIC: 0257/929; ☎ INFORMAŢII CFR: 0257/231.777; ☎ PROTECŢIA CONSUMATORULUI: B-dul Revoluţiei, nr. 50. Telefon: 0257/257.049; ☎ POLIŢIA LOCALĂ: 0257/939; ☎ SC CET (Dispecerat şi intervenţie termoficare): 0357/412.244; 0257/ 231.367; 0357/412.233.

Sudoku

REGULI:
În fiecare bloc sunt câteva cifre între 1 şi 9, stabilite dinainte. Acestea trebuie completate cu cifrele lipsă, în aşa fel încât fiecare număr să figureze o singură dată. De asemenea, cifrele de la 1 la 9 trebuie să figureze o singură dată atât pe rândurile orizontale cât şi pe coloanele verticale ale celor nouă blocuri luate împreună.

ÎNCEPĂTORI

				7	6		1	
		6		5				2
2							7	
						4		
			1	9				
	1	5		3			8	
8			7					5
		4	9				3	6
					5		9	

AVANSAŢI

				1	4			
		4				2		9
	8							
7		8	2					
4			7			6		
	2			3			5	
			4		3		8	
	3	5					1	
				5	1		6	

Soluţiile jocurilor din numărul precedent:

ÎNCEPĂTORI

6	9	2	3	1	5	8	7	4
4	7	3	2	6	8	1	9	5
1	5	8	7	9	4	6	3	2
3	2	7	9	5	6	4	8	1
5	4	1	8	3	7	9	2	6
9	8	6	1	4	2	3	5	7
7	1	9	6	2	3	5	4	8
2	6	5	4	8	9	7	1	3
8	3	4	5	7	1	2	6	9

AVANSAŢI

2	1	7	5	8	6	4	3	9
5	4	3	1	7	9	2	8	6
9	8	6	3	2	4	7	1	5
3	7	4	8	6	5	1	9	2
6	5	1	7	9	2	3	4	8
8	9	2	4	3	1	6	5	7
7	2	8	9	4	3	5	6	1
4	6	5	2	1	8	9	7	3
1	3	9	6	5	7	8	2	4

UNDE MERGEM în Arad

Cinema

CINEMA CITY ATRIUM

- **American Ultra: Agent descoperit, orele15:20, 17:30, 19:40, 21:30**
- **Black Mass, orele14.00, 16.30, 19.00, 21.30**
- **BlinKy Bill - Koala cel poznaş, orele 13.40, 15.40, 17: 40, 21.30**
- **Internul, orele 14:50, 17:20, 20:00, 22:30**
- **Viziuni, orele 20:30, 21:40**
- **Sexul, bată-l vina!, orele 13:00, 18:40, 20:50**
- **Sicario: Asasinul, orele 19:40, 22:10**
- **Everest -3D, orele 14:10, 16:40, 19:10, 21:40**
- **Labirintul: Încercările focului, orele 13:30, 16:10, 18:50**
- **Mune: Gardianul lunii -3D, orele 13:50, 15:50**
- **Transporter: Moştenirea, orele 17:50, 19:50, 21:50**
- **Hitman: Agent 47, orele 21:50**
- **Vacanţă cu peripeţii, orele 18:20, 22:10**
- **Albinuţa Maya -3D, orele 13:50, 16:40, 19:30**
- **Misiune: Imposibilă. Naţiunea secretă, ora 18:00**
- **Marţianul -3D, orele 14:00, 16:00**
- **Întors pe dos -3D, ora 15:10**

Teatre

TEATRUL „IOAN SLAVICI"
Miercuri, 7 octombrie şi joi 8 octombrie, orele 19.00 - **„Gaiţele"** de Alexandru

Sănătate

- **CABINET GINECOLOGIC:** Cabinet ginecologic Arad, B-dul Decebal 11 (lângă Hotel Aradul), chiuretaj medicamentos, eco 4 D, test PAP.TEL: 0770823850, 0723643581
- **Policlinica DR. TURCIN, oferă:** Cardiologie (EKG, Ecografie cardiacă, Doppler vascular, Holter EKG si TA, Test de efort), Oftalmologie **(NOU - chirurgie pol anterior; CV computerizat; optică medicală),** ORL (videoendoscopie), pneumologie, gastroenterologie, neuropsihiatrie, medicină de familie, ecografii generale. **Telefon: 0257/285510, www.policlinica-turcin.ro**
- **Farmacia GLYKON - UTA,** Bl U 6 (vis-a-vis de biserica în construcţie). Deschis zilnic: luni-vineri 07.00 -21.00 sâmbătă şi duminică 08.00-18.00. **Telefon: 0257/241197.**

Piete şi târguri

Azi este zi de piaţă la Pâncota, Beliu, Buteni, Şiclău, Macea, Vânători, Pecica, Şiria şi **zi de târg la** Beliu şi Buteni.

Mâine, joi, este zi de târg săptămânal la Curtici, Sebiş, Cermei, Săvârşin, Secusigiu, Zerind.

Horoscop

BERBECUL (III.21.-IV.20.)
Ţineţi neapărat să fiţi gospodar şi se pare că reuşiţi. Sunteţi într-o formă fizică foarte bună şi aveţi şanse să terminaţi tot ce vă propuneţi.

TAURUL (IV.21.-V.20.)
Dimineaţă simţiţi nevoia să faceţi câteva schimbări prin casă şi aveţi şanse să vă descurcaţi. Trebuie să alergaţi puţin şi să faceţi nişte cheltuieli. O rudă se oferă să vă ajute cu bani.

GEMENII (V.21.-VI.21.)
Ar fi bine să acordaţi mai multă atenţie activităţilor casnice, chiar dacă vă preocupă chestiunile de afaceri. La serviciu, intuiţia vă ajută foarte mult.

RACUL (VI.22.-VII.22.)
Copiii vă apreciază planurile de reamenajare a locuinţei, însă ar fi bine să ţineţi cont şi de părerile partenerului de viaţă. După-amiază s-ar putea să primiţi o veste proastă în legătură cu o rudă

LEUL (VII.23.-VIII.23.)
În fine, aveţi resursele financiare pentru a face în casă schimbările pe care le visaţi. Pentru aceasta, trebuie să mergeţi la cumpărături împreună cu partenerul de viaţă.

FECIOARA (VIII.24.-IX.23.)
Puteţi să terminaţi o lucrare în casă, începută acum câteva zile. O rudă mai în vârstă din familie vă ajută financiar. Evitaţi o ceartă care ar putea să afecteze relaţiile de familie.

BALANŢA (IX.24.-X.23.)
Sunteţi hotărât să vă ocupaţi mai mult de problemele casnice. Dimineaţa aveţi ocazia să cumpăraţi o casă la un preţ bun sau să faceţi un schimb avantajos.

SCORPIONUL (X.24.-XI.22.)
Dacă intenţionaţi să faceţi schimbări în casă, acum este momentul, pentru că vă puteţi baza pe ajutorul celor din jur. Vă recomandăm să nu vă enervaţi!

SĂGETĂTORUL (XI.23.-XII.21.)
Nu este recomandabil să vă programaţi treburi importante, pentru că pot surveni evenimente neprevăzute. Dimineaţa aveţi de alergat pentru a rezolva câteva probleme.

CAPRICORNUL (XII.22.-I.20.)
Este o zi favorabilă activităţilor legate de cămin şi de afaceri. Acum este momentul să vă puneţi ideile în practică, mai ales că beneficiaţi şi de ajutorul familiei.

VĂRSĂTORUL (I.21.-II.20.)
Sunteţi hotărât să ieşiţi din tipare şi începeţi o lucrare complexă, la care vă gândiţi de mult. Puteţi să faceţi schimbări importante în casă.

PEŞTII (II.21.-III.20.)
Se pare că aveţi problemele de natură sentimentală şi nu este exclus să deveniţi melancolic. Vă reveniţi după-amiază, când vă dedicaţi activităţilor casnice.

„Jurnal arădean" vă ascultă

De luni până joi, între orele 11.00-13.00, la telefonul 0257.280943, redactorul nostru vă stă la dispoziţie.

ARAD. C.S. din Arad sesizează prin intermediul ziarului că pe strada Mucius Scaevola trec zilnic TIR-uri, autobasculante care fac o gălăgie insuportabilă. „Nu este normal ca noaptea să treacă prin această zonă, mai exact prin centrul vechi, maşini de mare tonaj care, evident vor distruge cât de curând pavajul de pe şosea. Nu există nici o autoritate care să supravegheze traficul în acest oraş. Este posibil ca o viitoare capitală europeană să nu respecte propriile legi şi regulamente?!" se întreabă cititorul nostru. Mai mult, susţine el, autobuzele care vin dinspre zona industrială cu muncitori, opresc în faţa caselor de pe Mucius Scaevola, deşi au un refugiu special câţiva metri mai încolo. „De ce trebuie ca în fiecare dimineaţă sau seara să facem curăţenie pe spaţiul verde din faţa casei pentru că muncitorii coboară şi aruncă aici resturile de la mâncare, paharele de cafea şi tot felul de alte lucruri. E atât de greu să mai parcurgă cei câţiva metri până în refugiu? Cred că e vorba doar de nesimţirea şoferilor şi lipsa lor de civilizaţie. Şi astea merită să fie pedepsite cu amendă" susţine C.S. din Arad.

JA-M.A.

Curs valutar

Denumirea valutei	BNR	BCR		BRD		Intesa Sanpaolo Bank		Banca Românească		Nextebank		Alpha Bank		Casa de schimb LUXOR		Casa de schimb TRESOR	
		C	V	C	V	C	V	C	V	C	V	C	V	C	V	C	V
Euro	4,41	4,34	4,48	4,33	4,48	4,32	4,47	4,39	4,46	4,37	4,46	4,39	4,43	4,38	4,40	4,39	4,41
Dolar SUA	3,93	3,85	4,03	3,86	4,02	3,86	4,00	3,91	3,96	3,88	4,01	3,99	4,08	3,91	3,94	3,91	3,94
Forint	0,0140	0,0135	0,0147	0,0131	0,0147	0,0135	0,0145	-	-	0,0135	0,0148	-	-	0,0140	0,0143	0,0141	0,0142
Gram aur	142,11																

Vremea

Miercuri, 7 octombrie

www.aradon.ro

14° LA ORA 6 — temperaturile se vor situa între 13 şi 14 grade. Vântul va sufla cu 12 km/h dinspre E.

19° LA ORA 18 — temperaturile se vor situa între 17 şi 19 grade. Vântul va sufla cu 9km/h dinspre ESE.

Ziua precedentă

Arad	10–20	Umiditate:	79%
Lipova	10–20	Presiune:	982.05 mb
Chişineu-Criş	10–20	Precipitaţii:	0%
Săvârşin	9–19	Vânt:	6 km/h
Sebiş	9–19	Direcţie vânt:	E

Azi

Temperaturile se vor situa între 12 şi 22 grade. Vântul va sufla cu 12 km/h, dinspre E.

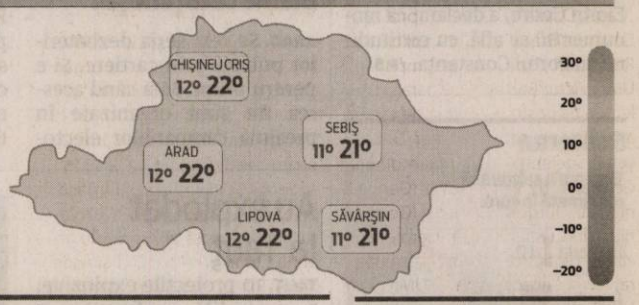

Soarele

Răsare: 07:37
Apune: 19:04

FAZELE LUNII

13.10 · 20.10 · 27.10 · 3.11

JOI	VINERI	SÂMBĂTĂ	DUMINICĂ
9° 17°	8° 15°	10° 17°	7° 14°
înnorat	înnorat	ploi	averse

Calendar

Biserica ortodoxă: † Sf. Mari Mucenici Serghie şi Vah; Sf. Mucenici: Iulian presbiterul, Chesarie diaconul şi Polihronie
Biserica greco-catolică: Sf Fecioară Maria, Regina Rozariului; Sf M Sergiu şi Vach
Biserica romano-catolică: Sf. Fc. Maria, Regina Rozariului **

Prognoză pentru trei zile

Temperaturile minime vor fi cuprinse între 7 şi 10 grade, iar cele maxime între 14 şi 17 grade.

Temp.minime: 7-10°C
Temp.maxime: 14-17°C

JURNAL ARĂDEAN
B-dul Revoluţiei nr. 62, Arad
Auditat de BRAT
Reclamaţii difuzare: 0257/212.032

Secretariat: 0257.281802 (centrala), fax - 0257.212.012
Şef departament difuzare: Carmen Csordas
Marea publicitate: 0257.280904
Mica publicitate: 0257.210775; B-dul Revoluţiei, nr. 81
Tiparul executat la: Tipografia Russmedia Kft. Debrecen

Redactor şef: Adriana Barbu (8416) Responsabil de număr: Monica Ardelean
Secretar general de redacţie: Gabriela Groza (8423); Departamente: Eveniment: Simona Butaru, Monica Ardelean (8405), Alin Gherasim (8417), Ioana Costaş (8414); Valentin Goran (8405); Politic: Simion Todoca (8434); Economic: Andreea Pintea (8415); Cultură, Învăţământ: Vasile Filip (8421); Social: Diana Duţu (8413); Sport: Daniel Scridon (8424), Leo Sfâra (8422), Dan Lazăr (8406).
Tehnoredactare: Ghizela Şerban (8409), Munteanu Daniel (8411).
REDACŢIE: tel. 0257.281802 (centrala); fax 0257.212.012, 0257.228.592; e-mail:redactia.jurnalaradean@russmedia.ro, adevaruldearad@russmedia.ro, publicitate.jurnalaradean@russmedia.ro, publicitate.adevarul@russmedia.ro

O stradă şi două jumătăţi

PNDL a debutat acum cinci luni când primele utilaje au intrat pe prima stradă dintre cele 27 incluse pentru reabilitare. Programul va dura trei ani.

Şantierul a debutat în urmă cu cinci luni FOTO:V.G.

ARAD. Au trecut cinci luni de zile de când au debutat lucrările de reabilitare a celor 27 de străzi incluse în Programul Naţional de Dezvoltare Locală (PNDL), un proiect care se va desfăşura pe o perioadă de trei ani. La cinci luni de zile de la startul lucrărilor a fost reabilitată total o stradă şi începute alte două. Poate şi pentru faptul că din valoarea totală a proiectului, de 29 milioane lei fără TVA, au fost viraţi direct de la Guvern până acum doar 400.000 lei. O situaţie care obligă Municipalitatea arădeană să nu înceapă reabilitarea străzilor mari care absorb mulţi bani, pentru că banii promişi se lasă aşteptaţi.

„Noi avem cota noastră de finanţare, cu care vom contribui, dar sperăm ca Guvernul să ne trimită toţi banii până la urmă. Dacă începeam cu străzile mai mari, care sunt mari consumatoare de buget, ne era foarte greu să avansăm. Noi am calculat cota care îi revine fiecărei străzi şi am hotărât să începem cu aceste străzi, pentru primul an, străzi ce fac şi ele parte din cadrul programului PNDL. Ca un exemplu, lucrările pe strada Constituţiei vor fi demarate începând de anul viitor, lungimea străzii şi sumele necesare reabilitării ei fiind considerentele pentru care a fost propusă pentru 2016", a declarat Corina Drăghici, purtătorul de cuvânt al Primăriei Municipiului Arad.

O stradă finalizată

Prima stradă cu care a debutat acest program şi singura care a fost şi terminată este strada 1 Decembrie, o străduţă mică care se intersectează cu Bulevardul Revoluţiei. Utilajele firmei care a câştigat licitaţia, SC Sylc Con Trans SRL, au intrat pe data de 8 mai pe această stradă, care a fost finalizată în aproximativ o lună de zile. Mai apoi, pe data de 22 mai, a debutat şi şantierul de pe Pădurii, iar pe la sfârşitul lui iunie, au început lucrările şi pe strada Hunedoarei.

În data de 8 mai, la debutul şantierului, primarul Gheorghe Falcă, declara, în cadrul unei conferinţe de presă, că primele străzi care vor fi reabilitate în cursul acestui an în cadrul PNDL vor fi: Nicolae Grigorescu, Pădurii, 6 Vânători, Hunedoarei şi Nicolae Titulescu. În atare condiţii, nu mai rămâne decât de văzut dacă în acest an vor fi deschise şantiere şi pe Nicolae Grigorescu, 6 Vânători şi Nicolae Titulescu.

Pădurii şi Hunedoarei, străzile mari

Cum vor evolua lucrările de pe străzile Pădurii şi Hunedoarei, şantiere unde mai este destulă treabă de făcut? Vom vedea. Pe şantierul de pe Pădurii, în acest moment, a fost turnat asfalt pe segmentele: Cartierul Alfa - intersecţie cu strada Dorobanţi (Cimitirul Pomenirea); Dorobanţi - Căpitan Ignat; Căpitan Ignat - Abatorului. Porţiunile dintre aceste segmente mai trebuie doar conectate între ele şi de reabilitat trotuarele. În ceea ce priveşte şantierul de pe Hunedoarei, până acum utilajele au avansat destul de greoi, însă acest şantier va fi gata oricum abia anul viitor.

VALENTIN GORAN
valentin.goran@russmedia.ro

Vine iarna peste şantiere

Trebuie să ţinem cont şi de faptul că încet, dar sigur, intrăm în iarnă. Un factor deloc de neglijat şi care va putea bloca temporar sau chiar ţine pe loc aceste şantiere. Rămâne de văzut cum vor evolua, dar mai ales cum vor arăta aceste şantiere în următoarele luni în care cu siguranţă iarna îşi va intra încet în drepturi şi îşi va produce efectele.

Pregătiţi pentru vise?

Preambul de vis, în mall, la Media Art Festival Arad, ediţia a doua. Evenimentul a fost inclus în Art Encounters.

ARAD. Este R.E.M.x / Magazin mixt, la Atrium Mall Arad. E cea de a doua ediţie a Media Art Festival Arad. Şi poţi să calci în lumea de vis la Atrium Mall, până în 30 octombrie. Pe 17 octombrie va fi acolo un „Fals tratat de vise", adică atelierul teoretic al MEDIA ART FESTIVAL ARAD, un festival a cărui curatori sunt Ileana Selejan şi Călin Man. Cine vor fi lectorii pe 17 octombrie? Ileana Selejan, Judit Angel, Daria Ghiu, Diana Marincu, Adriana Oprea, Olga Ştefan, Horea Avram, Cristian Nae, Cristian Neagoe, Ştefan Tiron, George Sabau.

Acest festival a fost inclus în prima ediţie a mega festivalului de artă Art Encounters, conceput ca un „dialog între arta contemporană românească şi contextul internaţional actual, dialog facilitat de un număr de artişti români ale căror lucrări sunt recunoscute atât în România, cât şi în străinătate (Horia Bernea, Ştefan Bertalan, Adrian Ghenie, Ana Lupaş, Alex Mirutziu, Paul Neagu), dar şi de artişti străini care fac referire la spaţiul românesc în opera lor (Saâdane Afif, A Kassen, Rosa Barba, Sophia Hultén)". Aşa cum v-am informat deja, gazda festivalului este Timişoara, în timp ce Aradul e doar oraşul partener, Art Encounters fiind cel mai mare proiect cultural comun al oraşelor Timişoara şi Arad. Timp de o lună, în cele două oraşe peste 100 de artişti îşi vor expune lucrările. **JA- A.B.**

Cu juxtapuneri

Diferitele expoziţii oferă publicului o perspectivă coerentă, prin juxtapunerea unor lucrări create anterior, văzute doar de un public restrâns, cu lucrări noi. Un număr de 30 de lucrări au fost create special pentru acest eveniment.

Imagine de la... mall FOTO: FAN

Controale ale ITM Arad în domeniul agro-alimentar

Pentru cele 9 deficienţe constatate în septembrie s-au dat 11 amenzi în valoare de 4.000 lei.

ARAD. În cursul lunii septembrie, inspectorii de muncă pe linia securităţii şi sănătăţii în muncă au controlat opt agenţi economici. Controalele au făcut parte din acţiunea intitulată „Verificarea modului în care sunt aplicate şi respectate cerinţele minime de securitate şi sănătate în muncă pentru utilizarea în muncă de către lucrători a echipamentelor de muncă în activităţile din agricultură şi industria alimentară".

În urma verificărilor, inspectorii ITM Arad au constatat nouă deficienţe şi au aplicat 11 sancţiuni contravenţionale, în valoare de 4.000 lei. „Printre deficienţele constatate se numără instrucţiuni proprii incomplete şi rubrici nesemnate în fişele individuale de instruire etc." - spune Ecaterina Isac, inspector şef al ITM Arad.

Controalele efectuate în cadrul acţiunii sus-amintite vor continua şi în trimestrul IV. Sunt vizate toate tipurile de întreprinderi (mici, mijlocii şi mari, cu capital de stat, privat şi mixt), care efectuează activităţi din agricultură şi industria alimentară. **JA-D.D.**

UVVG şi ATRIMED au organizat cel de-al V-lea Congres Internaţional de Implantologie

Universitatea de Vest „Vasile Goldiş" din Arad, Facultatea de Medicină Dentară, ATRIMED (Asociaţia Transfrontalieră de Implantologie şi Medicină Dentară) şi Asociaţia Chirurgilor oro-maxilo-faciali şi dento-alveolari din România, au organizat, în perioada 2-4 octombrie, la Hotel „Leon" din Arad, cea de-a V-a ediţie a Congresului Internaţional de Implantologie sub genericul „Implantologia astăzi".

La eveniment au participat prof. univ. dr. Aurel Ardelean, preşedintele Universităţii de Vest „Vasile Goldiş", prof. univ. dr. Alexandru Bucur, decan al Facultăţii de Medicină Dentară din cadrul UMF „Carol Davila" Bucureşti, cadru didactic asociat al UVVG, prof. dr. Victor Valea, preşedintele ATRIMED, general maior prof. dr. Augustin Mihai, Catedra de Implantologie Orală, UMF „Carol Davila" Bucureşti, prof. dr. Emanuel Bratu, şeful disciplinei de Restaurări Protetice pe Implante, UMF „Victor Babeş" Timişoara, dar şi lectori de peste hotare dintre care îi amintim pe prof. Günther Dhom, şeful Societăţii de Implantologie Germană, dr. Peter Kover (Germania), dr. Jurgen Voßhans (Germania), dr. Cristian Valea (Germania), cadre didactice, studenţi, masteranzi şi absolvenţi ALUMNI ai UVVG.

„Organizarea acestui eveniment a devenit o tradiţie în Arad şi se caracterizează prin serozitate şi profesionalism. Ca noutăţi sunt noi puncte de vedere privind concentratele trombocitare, grefele osoase în implantologie şi planurile de restaurare protetică consecutive inserării implantului", a precizat prof. univ. dr. Alexandru Bucur, decanul Facultăţii de Stomatologie UMF „Carol Davila" Bucureşti, cadru didactic asociat al Facultăţii de Medicină Dentară din cadrul Universităţii de Vest „Vasile Goldiş".

General Maior (r) prof. dr. Augustin Mihai a subliniat: „De la primul până la cel de-al V-lea Congres, evoluţia conţinutului ştiinţific şi profesional a fost şi este evidentă. Inima Congreselor a fost şi este prof. dr. Victor Valea, prin Asociaţia ATRIMED şi Clinica VIVAS DENT, în jurul cărora s-au organizat, între Congrese şi cursuri profesionale cu tinerii medici, cu accent pe reabilitarea orală implanto-protetică. Congresul a scos în evidenţă, prin lucrările ştiinţifice şi lectorii care le-au susţinut, un centru de excelenţă al Aradului, grefat pe Clinica VIVAS DENT şi Asociaţia ATRIMED. Un lucru demn de remarcat este strânsa legătură între Clinica VIVAS DENT, ATRIMED şi Universitatea de Vest „Vasile Goldiş" Arad, prin care tinerele cadre didactice au putut să-şi prezinte lucrările ştiinţifice şi comunicările în domeniu, ceea ce arată încă o dată că practicienii, împreună cu lumea academică, sunt în Arad în strânsă legătură, în favoarea profesiei".

„Asociaţia Transfrontalieră de Implantologie şi Medicină Dentară, ATRIMED, ca organizaţie non-profit, şi-a propus să aducă în faţa participanţilor, lectori de un înalt nivel academic şi cu o valoare incontestabilă din întreaga lume, care să contribuie la ridicarea nivelului profesional. În acest sens, în afara cursurilor cu caracter practic pe care le-am organizat, în diferite domenii ale specialităţii noastre – endodonţie, protetică, radiologie, implantologie, etc; am organizat, în fiecare an, un simpozion internaţional. Anul acesta au fost invitaţi lectori, după cum aţi putut constata, din Germania şi din cele mai importante centre de implantologie din România", a declarat prof. dr. Victor Valea, preşedintele ATRIMED .

Prof. univ. dr. Aurel Ardelean, preşedintele Universităţii de Vest „Vasile Goldiş", a subliniat că: „Cel de-al V-lea Congres Internaţional de Implantologie a reunit specialişti din Arad, Bucureşti şi multe alte judeţe ale ţării, dar şi de peste hotare. Congresul a adus multe noutăţi prezentate de prof. Alexandru Bucur şi prof. Augustin Mihai, lectorii acestui congres. În cadrul acestui eveniment, Universitatea noastră a prezentat, în premieră, câteva cazuri aplicative privind factorii care contribuie la sistemul de implantologie".

H (147281) **Daniel Albu**

Lucrări finalizate pe Octavian Goga

ARAD. O veste bună pentru şoferii arădeni care traversează strada Octavian Goga, cea care face legătura dintre cartierul Confecţii şi centrul municipiului. După o perioadă în care utilajele au lucrat de zor pe acest şantier, iată că strada se prezintă în acest moment impecabil. În cursul săptămânii trecute au fost acoperite cu asfalt şi porţiunile de lângă gurile de canal, ce-i drept destul de multe, şi astfel strada nu mai aşteaptă în acest moment decât delimitarea cu vopsea a benzilor care separă sensurile de mers. Nu sperăm decât ca, de acum, după ce asfaltul nou a fost aşternut, să nu vină cei de la apă sau gaz să spargă toată munca depusă până acum. Nu de alta dar neam obişnuit deja cu astfel de cazuri în care o stradă reabilitată pe banii cetăţenilor să fie din nou spartă şi să rămână aşa ani de zile. **JA-V.G.**

O stradă ca-n palmă FOTO: V. G.

ARAD ONLINE
www.aradon.ro

Durere? Hemoroizi?
Tratament modern fără operatie!
Medici cu experienţă în metodele moderne nechirurgicale,
posibilitate plata în rate.
10% reducere la tratament pentru pensonari
Varice? Ulcer Varicos?
Tratament modern şi eficient!
Fără intervenţie chirurgicală!
Artroză? Osteoporoză?
Tratamentul prin Rezonanţă Magnetica
Inovaţia anului 2014 în Germania
Recomandat în:
• osteoporoză, artroză, dureri de spate cronice, afecţiuni ale meniscului, vătămări dupa accidente, etc.
Alte Specialităţi:
• Dermato - Venerologie • Gastroenterologie •
• Chirurgie Generală • Urologie • Medicină Internă •
Arad: LaurusMedical clinics
0257 213 888 www.laurusmedical.ro
Bucureşti Cluj Galaţi Piteşti Ploieşti Bacău Suceava Brăila Focşani

Purcaru: PNL - „butoi cu pulbere”

Mircea Purcaru este convins că ALDE va obţine cel puţin 10% la alegerile locale din 2016.

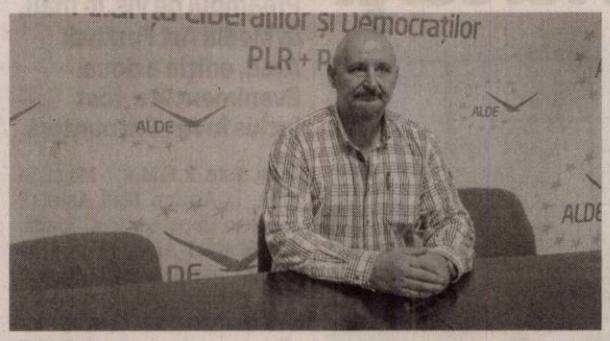

Mircea Purcaru FOTO: JA

ARAD. Copreşedintele ALDE Arad, Mircea Purcaru, este de părere că liderul PNL, Vasile Blaga, ori nu cunoaşte realitatea din teritoriu, ori încearcă să-şi facă singur iluzii atunci când afirmă că bătălia la alegerile de anul viitor se va da între PNL şi PSD, alte formaţiuni - cu excepţia UDMR- neavând şanse să treacă pragul de 5%.

„Domnul Blaga visează frumos - frumos pentru el, desigur. Se preface că nu ştie că în teritoriu aşa zisul nou PNL este un butoi cu pulbere, fuziunea între PDL şi PNL fiind departe de a fi realizată de facto. Dacă fuziunea ar fi definitivată, cum spun ei, de ce mai există comisia de fuziune, care s-a reunit imediat după moţiunea de cenzură? Cred că, de fapt, domnul Blaga încearcă să se autoiluzioneze sau să transmită celor din teritoriu că trebuie să stea în băncile lor, pentru că, dacă merg la alte partide, nu au nicio şansă. În realitate, domnia sa ştie foarte bine că o mare parte din electoratul liberal este profund dezamăgit de trecerea partidului în tabăra lui Băsescu, în partidul care va rămâne în istorie ca partidul la guvernare care a tăiat salariile şi pensiile, un partid în care oameni de genul Elenei Udrea, Cocoş şi alţii au jefuit miliarde din avuţia ţării. Situaţia este de aşa natură că electoratul nu se va canaliza spre unul dintre cele două mari blocuri, ci, mai ales la locale, pe persoane cu credibilitate, indiferent pe ce liste vor candida. Cel puţin în ce priveşte ALDE, sunt convins că ne vom atinge ţinta minimă de 10%, pe care şi noi, la Arad, ne-am asumat-o. Cât despre PDL-ul revopsit, cea mai grea problemă pe care o va avea de rezolvat va fi relaţia cu Traian Băsescu. Dacă îşi manifestă clar delimitarea totală de acesta, PNL va pierde electoratul băsist, care, în judeţul Arad, este încă -din păcate - demn de luat în calcul. Dacă, dimpotrivă, şi-l va asuma, ceilalţi alegători vor fugi ca dracul de tămâie. Iată motive ca PDL-iştii să nu poată dormi noaptea, vorba unui june care zice că eu nu pot să dorm”, spune Mircea Purcaru. **JA-S.T.**

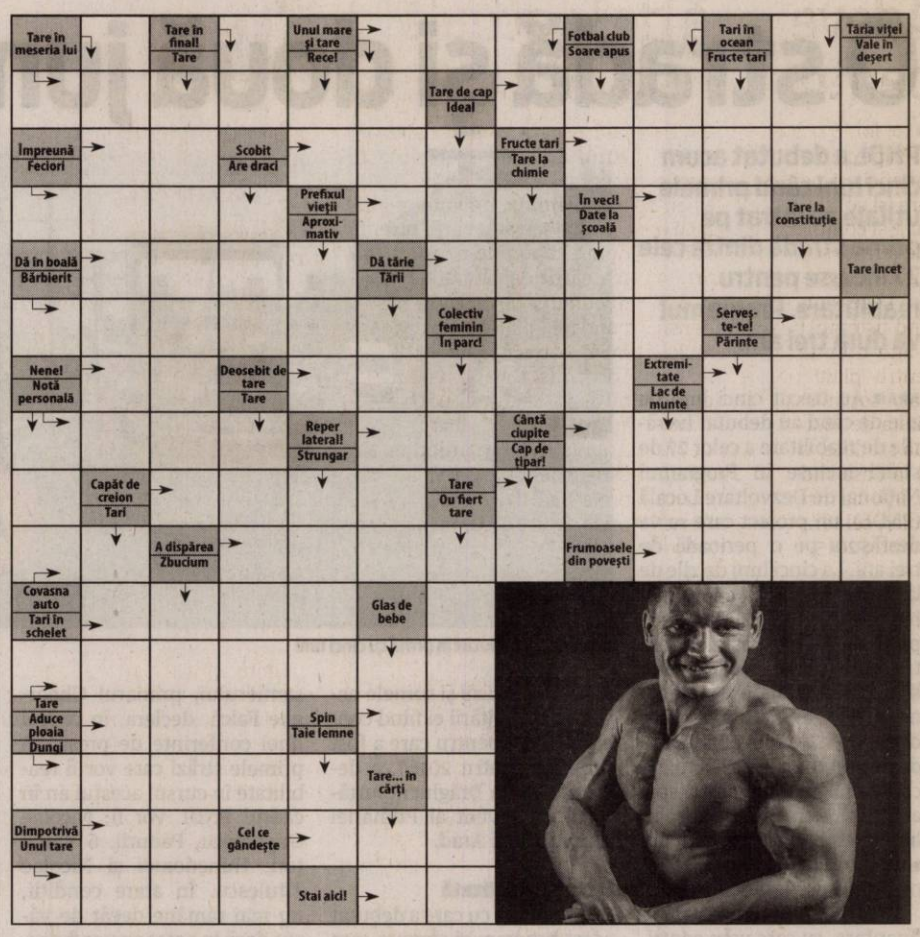

Reţeta zilei

Crumble cu prune

INGREDIENTE 800 g prune, 50 g zahăr, coaja de la o portocală dată pe răzătoare, o lingură de scorţişoară, o lingură făină

Pentru crumble ai nevoie de: 300 g făină, 120 g unt, 120 g zahăr, o linguriţă de vanilie

MOD DE PREPARARE:

Încălzeşte cuptorul la 200 de grade. Spală, taie în două prunele şi scoate-le sâmburii. Aşează prunele în tavă. Separat amestecă zahărul, coaja de portocală rasă, scorţişoara şi făina şi presară peste prune.

Într-un bol, rupe untul în bucăţele mici, apoi amestecă-l cu restul ingredientelor pentru crumble. Dacă foloseşti un mixer, atunci poţi pune toate ingredientele laolaltă şi le amesteci. Aşează crumble-ul peste prune şi dă la cuptor pentru aproximativ 30-40 minute, până când capătă o culoare aurie.

Lasă la răcit, pentru aproximativ 15 minute, apoi îl poţi servi.

Poftă bună!

Pentru mai multe reţete intră pe www.culinar.ro

SOLUŢIA INTEGRAMEI DIN NUMĂRUL PRECEDENT

R ■ RID ■ O ■ M ■ D ■ CEGA ■ ROSIOARA ■ PESCAR ■ NAROD ■ GEN ■ IHTIOLOG ■ DES ■ MINTE ■ AL ■ CE ■ ITA ■ SA ■ ITI ■ U ■ URS ■ CA ■ CRAP ■ ICRE ■ NU ■ ALO ■ A ■ LANGA ■ OP ■ SAN ■ MEREU ■ PLATICI ■ NE ■ VAR ■ BI ■ SITA ■ I ■ IAD ■ J ■ SOMN ■ FI ■ RASTIT ■ NISETRI

Citire apometre

Joi, 08.10.2015. Pescăruş, Cetăţii, Diogene, Părului, Micşunelelor, Gladiator, Pompei, Hector, Marte, Troiei, Cezar, Santinelei, Infanteriei, Achile, 13 Martiri, Trompetei, Radu de la Afumaţi, Prutului, Podgoriei, Crizantemelor, Caraiman, Zoe, Amurgului, Constanţa, Junilor, Păuliş, Şiriei, Argeş, Lipovei, Păstorului, Zefir, Vişinului, Poetului, Turdei, Jiului, Oltului, Retezat, Moldovei, Bucovinei, T. Arpad, Cireşoaiei, Negoi, Corbului, Fântânii, Concordiei, Nouă, Faurilor. Ş. Teneţchi, Laptelui, Călţunaş, Alexandru cel Bun, P. Maior, Bucureşti, Sânzâienelor, Mălin, Câmpeni, Tiberiu, Veneţia, Andrei Şaguna cu soţ, A. Karoly, Andrei Şaguna fără soţ, Bela Bartok, calea Victoriei, Aviator Vuia, Deltei, H. Sava, Z. Moricz, Bradului, Zmeurei.

Programe TV miercuri, 7 octombrie

TVR 1

07,00 Telejurnal matinal. Sport, Meteo
08.00 Telejurnal matinal
09.00 Emisiune de Dragoş Pătraru
09.55 Armăsarul sălbatic. (serial, Australia, 1998)
10.20 Armăsarul sălbatic. (serial, Australia, 1998)
10.50 Teleshopping
11.30 5 poveşti din comunism. (R)
12.30 Lumea şi noi
13.00 Fără etichetă. (r)
14.00 Telejurnal. Sport, Meteo
15.00 Teleshopping
15.30 Convieţuiri. Prezentator Camelia Văcaru
16.55 Vorbeşte corect! (redifuzare)Prezintă Ruxandra Gheorghe-Negrea
17.00 Transformarea. (redifuzare)
18.00 Discover România
18.15 Mărturii pentru viitor. (redifuzare)
18.50 Istorii trăite. (redifuzare) Documentar.
19.45 Vorbeşte corect! (R)
19.55 Starea zilei

20.00 Telejurnal. Sport, Meteo
21.00 Vorbeşte liber! Moderator Sorin Avram
21.55 Emisiune. de Dragoş Pătraru
22.00 Emisiune. de Dragoş Pătraru
23.10 Mici răfuieli la Paris. (Thriller, Franţa, 1966)
00.55 Transformarea. (R). În fiecare ediţie, două femei care au legătură între ele, fie de rudenie, fie de prietenie sunt invitate în studio, pentru a avea parte de o transformare spectaculoasă care le poate schimba viaţa în bine. Cele două sunt preluate de o echipă de profesionişti care se vor ocupa de transformarea lor. În platou vor fi invitaţi: un specialist şi în cosmetică, un astrolog şi vedete drept exemplu...

PRO TV

07:00 Ştirile PROTV
10:30 La Maruta. (r)
12:00 Vorbeste lumea. A pregătit subiecte interesante, pe care cei patru prezentatori le vor dezbate în direct, de luni până vineri. Noutăţi din viaţa vedetelor autohtone, informaţii utile, dar şi trenduri şi subiecte de lifestyle se vor găsi pe agenda celor patru gazde ale emisiunii.
14:00 Vorbeste lumea
16:00 Lectii de viata. ep. 13
17:00 Ştirile PROTV
17:30 La Maruta. Show-ul, cu un nume nou şi cu multe idei proaspete, păstrează linia cu care a încântat publicul atâţia ani. Măruţă a pregătit împreună cu echipa sa rubrici noi, filmări inedite, invitaţi cu poveşti surprinzătoare, dar şi subiecte ale momentului, exclusivităţi şi un decor reîmprospătat.
19:00 Ştirile PROTV

20:30 Visuri la cheie
22:30 Stirile PROTV
23:00 În mintea criminalului. serial, SUA, 2008
00:00 Fringe. ep.22, an 4 (ultimul episod)
01:00 Fara rusine. ep. 3, an 3
02:00 Supernatural. serial, SUA, 2005. Cu: Jared Padalecki, Jensen Ackles Nominalizat în 2006 la premiile Emmy pentru cea mai bună coloană sonoră dintr-un serial, „Supernatural” este povestea lui Sam (Jared Padalecki) şi a lui Dean (Jensen Ackles), doi fraţi uniţi de acelaşi destin: ei călătoresc prin pustiul cîmpiilor americane cu misiunea de a găsi şi a ucide cele mai înfricoşătoare creaturi ale întunericului,
03:30 Vorbeste lumea (r)
05:30 La Maruta (r)

ANTENA 1

06.00 Observator. (live)
08.00 Neatza cu Razvan si Dani. (live)
10.50 In gura presei cu Mircea Badea
11.40 Teleshopping
12.00 Mireasă pentru fiul meu
13.00 Observator.
14.00 Mireasă pentru fiul meu. Formatul de succes internaţional „May I call you mom?” vine în România sub numele de „Mireasă pentru fiul meu”. Cel mai aşteptat show matrimonial din România aduce din nou în centrul atenţiei poveşti de dragoste, întâmplări spectaculoase, reguli dure, confruntări acide, emoţii, suspans şi multe provocări.
16.00 Observator. (live)
17.00 Acces direct cu Simona Gherghe. (live)
19.00 Observator. (live)
20.00 Observator special cu Octavia Geamanu. (live)

20.00 Observator special cu Octavia Geamanu
20.30 Burlacita. Telespectatorii Antena 1 află crudu' adevăr despre seducţie! Daniela Crudu este „Burlăciţa” care îşi caută jumătatea în celebrul reality show. Pentru mine acesta este cel mai important proiect în care am fost implicată până acum. Nu am avut niciodată ocazia să cuceresc atât de mulţi bărbaţi, foarte diferiţi unul de celălalt. Mă bucur că am acceptat să fiu parte din acest show şi că am avut curajul să mă arunc în aventura asta”.
23.00 Un Show Păcătos. cu Dan Capatos
01.00 Observator. (r)
02.00 Inchiderea programului, revizie tehnica

HBO

06:00 Darul lui Jonas. Dramă, SUA, 2014. Regia: Phillip Noyce. Cu: Jeff Bridges, Meryl Streep
07:40 Anna Nicole. Dramă, SUA, 2013. Regia: Mary Harron. Cu: Agnes Bruckner, Martin Landau, Adam Goldberg
09:10 Un altfel de Crăciun. Dramă, SUA, 2013. Regia: Kasi Lemmons. Cu: Forest Whitaker
10:45 Nuntaşi de închiriat. Comedie, SUA, 2015. Regia: Jeremy Garelick Cu: Kevin Hart
12:30 Un antrenor de legendă. Dramă, SUA, 2014. Regia: Thomas Carter. Cu: Jim Caviezel, Michael Chiklis
14:25 New York Melody. Dramă, SUA, 2013. Regia: John Carney.
16:10 Ea. Romantic, SUA, 2013. Regia: Spike Jonze Cu: Joaquin Phoenix
18:15 Blestemul regelui Midas. Aventuri, Marea Britanie, 2013.

20:00 Cartea vieţii - Subtitrat. Animaţie, SUA, 2014. Regia: Jorge R. Gutierrez
21:40 Cei rămaşi. Serial, SUA, 2015.
22:40 De vorbă cu Blunt. Serial, SUA, 2015.
23:10 Inamicul. Thriller, Canada, 2013. Regia: Denis Villeneuve. Cu: Jake Gyllenhaal, Mélanie Laurent, Sarah Gadon, Isabella Rossellini, Joshua Peace
00:40 Marea frumuseţe. Dramă, Italia, 2013. Regia: Paolo Sorrentino Cu: Toni Servillo, Carlo Verdone, Sabrina Ferilli
03:00 O luptă personală 3: Frontul de acasă. Acţiune, SUA, 2013. Regia: Scott Wiper. Cu: Mike 'The Miz' Mizanin, Neal McDonough, Ashley Bell, Camille Sullivan

TVR 2

0.00 Bahamas Lupta pentru supravieţuire **11.00** O carieră de succes **11.45 12.00** La fix **13.00** Telejurnal **13.15** Arta fericirii **15.00** Telejurnal **16.00** Ieri - Azi – Mâine **17.00** O carieră de succes **17.50** Cartea cea de toate zilele **18.00** Telejurnal **19.10** Telerecital: In memoriam Florian Pittiş **19.40** Vertigo **22.00** Ora de ştiri **23.10** Primăria lui da Vinci **00.00** La fix **01.00** Interviurile TVR 2 **02.00** Cartea cea de toate zilele **02.15** Arta fericirii **03.30** Natură şi sănătate **04.00** D'ale lu' Mitică **05.00** Ieri - Azi – Mâine **05.50** Cartea cea de toate zilele **06.00** Ora de ştiri

AXN

07:10 Sherlock Holmes şi Dr. Watson **08:10** NCIS: Los Angeles **09:10** Autopsia crimei **10:10** Medium **11:10** Secrete şi minciuni **12:10** Sherlock Holmes şi Dr. Watson **13:10** NCIS: Los Angeles **14:10** Autopsia crimei **15:10** Medium **16:10** Secrete şi minciuni **17:10** Sherlock Holmes şi Dr. Watson **18:10** NCIS: Los Angeles **19:10** Medium **20:10** Autopsia crimei **21:05** Ncis: New Orleans **22:00** NCIS: Anchetă militară **23:50** Medium **00:50** NCIS: New Orleans **01:45** NCIS: Anchetă militară **02:30** NCIS: Anchetă militară

ANTENA 3

08.30 Antena 3 Headlines **8.45** - Ştirile dimineţii cu Nadina Câmpean şi Marius Ioniţă **10.00** Previziunile zilei cu Sabina Iosub **11.00** Se întâmplă în România **12.00** Ştiri **13.00** Se întâmplă în România **14.00** Ştiri **15.00** Esenţial cu Mihaela Bârzila **16.00** Esenţial cu Mihaela Bârzila **17.00** - 100 de minute cu Alessandra Stoicescu **18.00** - 100 de minute **18.45** La ordinea zilei **20.30** Subiectiv cu Răzvan Dumitrescu **21.30** Sinteza zilei **23.15** In gura presei cu Mircea Badea **0.00** Ştiri **1.00** Sinteza zilei

PRIMA TV

07:15 Trăsniţii Cu: Constantin Zamfirescu, Bogdan Dumitrescu, Grig Chiroiu **08:20** Nimeni nu-i perfect **09:30** Teleshopping **10:00** Mondenii **11:00** Teleshopping **11:30** Adevăruri ascunse **12:30** Şcoala.tv Cu Vlad Ionescu **13:50** Focus Magazin **15:00** Nimeni nu-i perfect **15:30** Cireaşa de pe tort **16:30** Focus **17:10** Trăsniţii **18:00** Focus **19:30** Focus Magazin **20:15** Cronica Cârcotaşilor **21:00** Dosarele DNA **22:00** Trăsniţii **22:45** Focus din inima României **23:15** Legenda Moşului. dramă, Anglia 2006 **01:15** Cronica Cârcotaşilor **02:00** Dosarele DNA

CINEMAX

07:00 Maicol Jecson **08:25** Comportamentul animalelor **09:50** Preţul succesului **11:20** Moştenirea **11:40** O nouă odisee greacă **13:50** Maturizarea **15:35** Ucenicia lui Duddy Kravitz Dramă, Canada, 1974. **17:40** Comportamentul animalelor Dramă, Uruguay, 2013. **19:05** Ludwig II Istoric, Germania, 2012. **21:30** Primo Dramă, SUA, 2010. **23:00** Carnivale Serial, SUA, 2004. **23:50** Ruth Comedie, SUA, 1996. **01:35** Armata celor 12 maimuţe SF, SUA, 1995. **03:45** Un mafiot în Sydney Comedie, Australia, 2002.

DIVA

07.00 Chipul răzbunării **08.00** Hercule Poirot **10.00** Neveste disperate **11.00** Ofiţeri începători **12.00** În mintea criminalului **13.00** Haven: The Trouble with Troubles serial, Sci-fi, Canada 2013 **14.00** Hercule Poirot **16.00** Chipul răzbunării **17.00** Neveste disperate **18.00** Ofiţeri începători **19.00** În mintea criminalului **20.00** Chipul răzbunării **21.00** Casă, dulce casă, Comedy 2002, ceva din trecutul ei. **23.15** Hawaii 5.0 **00.15** Hawaii 5.0 **01.15** Hărţuitorii **02.15** Chipul răzbunării

ACASĂ

06:00 Vorbeste lumea **09:00** Teleshopping **09:15** Viata nedreapta **11:15** Teleshopping **11:30** Tinutul razbunarii **13:30** Teleshopping **14:00** Tanar si nelinistit **15:00** Suflet de gheata **17:00** Iti ordon sa ma iubesti! Serial, Televisa **18:00** Viaţă nedreaptă serial, Turcia **20:00** Ţinutul răzbunării serial, SUA, 2014 **22:00** Floarea din Caraibe **23:00** Inima de tigan **00:00** Iubiri vinovate serial, Televisa, 2012 **01:00** Daria, iubirea mea, ep 92 serial, MediaPro Pictures 2006 Regia **02:00** Viata nedreapta **03:30** Inima de tigan **04:30** Daria, iubirea mea **05:15** Doctorul casei

PRO CINEMA

07:15 La Maruta **08:45** Omul de legatura **10:45** La Bloc **12:45** Chipul unui dezertor **14:15** Gloria **16:30** La Bloc **18:30** I s-a intamplat lui Jane **20:30** Echipa de fotbal **22:15** Masca neagra 2: Orasul mastilor Andy On continua performantele lui Jet Li din "Masca neagra", acceptand sa interpreteze rolul principal din "Masca neagra 2: Orasul mastilor". Supereroul numit Masca neagra porneste pe urmele specialistilor in genetica ce l-ar putea ajuta sa revina la o stare normala. **00:15** Echipa de fotbal **02:00** Cine A.M

EUFORIA

07.45 Planuri de nunta **09.00** Nu-i usor sa fii mireasa **10.00** Prodanca si Reghe: Afaceri de familie **12.00** Glee comedie/drama, SUA 2009 **13.00** Medici in Santa Monica drama, SUA 2007 **14.00** Prietenii tai (r) **15.00** 20 de minute (r) **17.00** Test de fidelitate romance, Coreea 2012 **18.30** Vorbe dulci (s) drama/romance, Coreea 2013 **20.00** 20 de minute drama, Turcia 2013 **22.00** Dr. House **23.00** Prietenii tai serial, SUA, 1994 **00.00** Medici in Santa Monica (r) **01.00** Dr. House (r)

ANTENA STARS

06:15 Star Magazine **07:55** Teleshopping **08:10** Star news **09:00** STAR MATINAL (cu Roxsana Marcu si Razvan Botezatu) **12:00** STAR MAGAZINE **13:45** Teleshopping **14:00** NECENZURAT (cu Adriana Bahmuteanu) **16:00** STAR MAGAZINE (cu Laura Micovschi) **16:45** Teleshopping **17:00** Agentul VIP (reluare) **18:55** STAR NEWS (cu Andra Trandas) **19:45** RĂI DA' BUNI (cu Mihai Morar) **21:45** STAR NEWS (cu Andra Trandas) **22:00** AGENTUL VIP (cu Cristian Brancu) **00:15** STAR NEWS (cu Andra Trandas) **00:30** Răi da' buni (reluare) **02:30** Agentul Vip (reluare)

RTL KLUB

07:00 Desene animate **08:35** Ştiri **09:08** În fiecare dimineaţă! **11:05** Top Shop **12:45** Astro Show **13:45** Budapesta, zi şi noapte (rel.) **14:55** MasterChef **16:15** Prizonierii dragostei (s) **17:20** Mentalistul (s) **18:25** Focus **19:00** Ştiri **19:55** MasterChef **21:15** Budapesta, zi şi noapte (s) **22:30** Între prieteni (s) **23:10** Suleiman (s) **24:15** Stiri **24:45** Pe lângă casă

REDACŢIA NU ŞI ASUMĂ RESPONSABILITATEA PENTRU EVENTUALELE SCHIMBĂRI

DIGI FILM

06:45 Nume de cod: K-9 **08:25** Luna de miere Comedie 2005. **09:55** O femeie drept răsplată Com. 1993. **11:30** Zeul artelor culinare Acţiune 1996. **13:10** Un poliţist şi jumătate Com. 1993. **14:40** Unchiul Buck Com. 1989. **16:20** Pur şi simplu dragoste Comedie 2002. **18:30** Dispariţii Dramă 2008. **20:00** Îngerii lui Charlie: În goana mare Acţiune 2003. **21:50** Guru - Profu' de sex Comedie 2003. **23:25** Nu există ţară pentru bătrâni Dramă 2007. **01:25** Bucătarul, hoţul, soţia hoţului şi amantul ei Dramă

Adeverinţă de la şcoală pentru pensia de urmaş

ARAD. Joi, 8 octombrie, e ultima zi pe care o au la dispoziţie beneficiarii pensiei de urmaş care îşi continuă studiile pentru a-şi completa dosarul cu o adeverinţă şcolară. În conformitate cu prevederile art.84 din Legea nr. 263/2010 privind sistemul public de pensii şi alte drepturi de asigurări, pentru plata pensiei de urmaş, copiii care au depăşit vârsta de 16 ani şi care continuă studiile, trebuie să depună la Casa Judeţeană de Pensii, în luna începerii noului an şcolar, cel târziu până în 8 octombrie 2015, adeverinţa şcolară pentru anul şcolar 2015-2016, din care să rezulte că urmează în continuare studiile şcolare. La depunere, adeverinţa şcolară va fi însoţită de un cupon de pensie şi copia cărţii de identitate. „Nedepunerea dovezii atrage suspendarea plăţii pensiei de urmaş" - atrage atenţia Mihaela Vasil, director al Casei Judeţene de Pensii Arad.

Programul de lucru al CJP Arad (str. Voluntarilor, nr.2A) este de luni până vineri, între orele 8.00-12.00, iar joi între orele 8.00-18.00, camera 4 - parter. **JA-D.D.**

Atenţionare pentru elevi şi studenţi FOTO: FAN

Concertul de joi: Medalion Mozart la Cercul Militar

ARAD. Concertul de joi al Filarmonicii arădene propune melomanilor o seară Mozart. Programat pentru orele 19.00, în sala Cercului Militar din Arad, de pe Bulevardul Decebal, medalionul readuce în formatul agreat partituri de vârf ale repertoriului universal şi se numără printre marile aşteptări ale seriei concertistice.

La pupitrul orchestrei simfonice se află de această dată dirijorul Cristian Neagu, iar cel care îl secondează în această seară rezervată reperelor muzicale ilustre este pianistul italian Ippazio Ponzetta. Din program: Uvertura la opera Don Giovanni K.527, Concertul în do minor pentru pian şi orchestră K.491 şi Simfonia nr.36 în do major K.425 Linz.

Născut în 17 Februarie 1975, Ippazio Ponzetta se impune atenţiei criticii internaţionale şi marelui public, datorită renumelui de „copil minune", ceea ce îi deschide o carieră concertistică de valoare. Este laureat la numeroase concursuri pianistice naţionale şi internaţionale, absolvă cu rezultate maxime la Conservatorul „T.Schipa" din Lecce fiind considerat în unanimitate drept unul dintre cei mai buni pianişti italieni din lume şi premiat cu „Cavaliere per L'Europa" la Concursul Vidusso din Milano. A susţinut peste 500 de concerte în săli importante din Italia, Germania, Spania, Turcia, România, Bulgaria, Belgia, Rusia, Serbia, Franţa etc. **JA-D.D.**

Concertul, la Casa Armatei FOTO: V.G.

Drame personale la fARAD

Cele mai premiate filme documentare din ultimul an vor veni la Cinematograful Arta în perioada 15-17 octombrie.

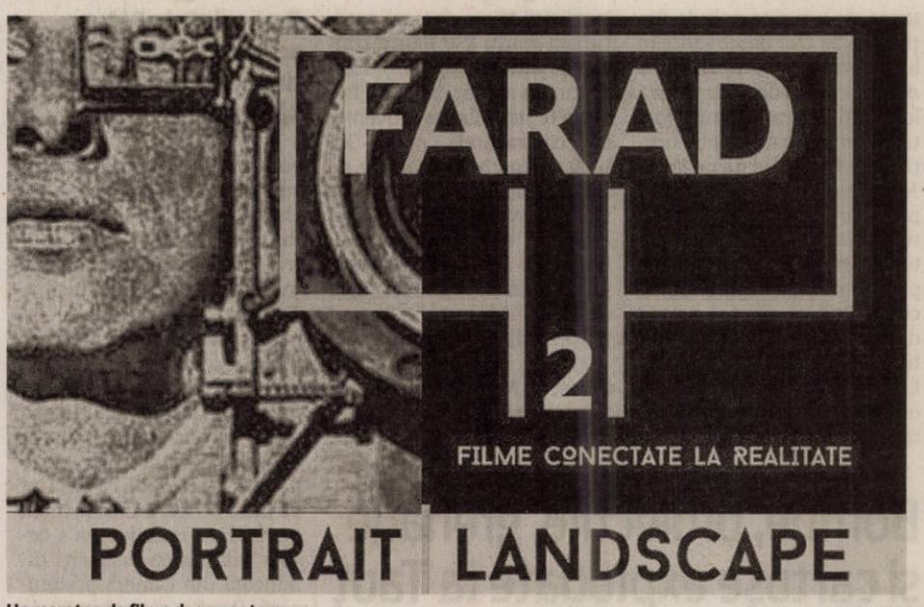

Un maraton de filme documentare FOTO: FAN

ARAD. Bate la uşă festivalul de film documentar. A doua ediţie. În perioada 15-18 octombrie va fi iar un maraton de filme documentare în cadrul festivalului de film documentar fARAD.

Care e tema celei de a doua ediţii? „PORTRET/ PEISAJ (PORTRAIT/LANDSCAPE). Ce spun organizatorii despre această temă: că este inspirată „de constrângerile formale ale documentelor digitale, dar, mai ales, de abordările specifice ale celor mai importante documentare internaţionale din ultimul an, care vor fi prezentate publicului arădean: imaginea «pe lung»" şi «pe lat», perspectiva de adâncime şi unghiul larg, concentrarea pe context sau pe individ".

Proiecţiile vor avea loc la Cinema ARTA, intrarea va fi, ca şi anul trecut, liberă, iar în deschidere va fi prezentat filmul „Primarul chinez", documentar premiat la Sundance în acest an. Închiderea festivalului e rezervată unui eveniment hibrid cu „Omul cu camera de filmat" (1929) al lui Dziga Vertov, capodopera de montaj a şcolii sovietice, prezentată cu acompaniament live asigurat de DJ Dubase.

Din program

Ce este între? Alte şapte documentare prezentate şi premiate la cele mai importante festivaluri de profil din lume vin la fARAD să completeze programul celor patru zile de festival. Acesta poate fi accesat la adresa www.farad.ro.

Arădenii vor putea viziona „Amy", film de montaj despre destinul tragic al starului muzical Amy Winehouse (Cannes 2015); „Bondoc", portret emoţionant şi totodată riguros formal al unui vechi şahist român (TIFF 2015); „Citizenfour", documentarul-thriller despre avertizorul de conştiinţă Edward Snowden (Oscar 2015 pentru cel mai bun documentar); „Call Me Marianna", povestea năucitor de umană a unei transsexuale poloneze (Locarno 2015, cel mai bun film şi premiul publicului la festivalul de la Cracovia); „Drifter", un bildungsroman despre ce înseamnă să fii adolescent cu puţine şanse, dar multe vise (premiat la IDFA 2014, cel mai mare festival de film documentar din Europa); „Secretul nasturelui de sidef", o meditaţie despre relaţia dintre peisaj, istorie şi identitate în regia veteranului cineast chilian Patricio Guzman (Ursul de Argint pentru cel mai bun scenariu, Berlin 2015); „Virunga", documentar de acţiune despre o rezervaţie naturală sub ameninţarea războiului civil din Congo (nominalizat la Oscar 2015).

Programul de proiecţii va fi dublat, şi în acest an, de workshop-uri şi mese rotunde specializate şi va găzdui Atelierul fARAD, întâlnirea deja tradiţională a documentariştilor arădeni. **JA- A.B.**

Cine şi ce e fARAD

fARAD este un eveniment conceput de Corina Şuteu prin Romanian Film Initiative I FilmETC (organizatorii festivalului de film românesc Making Waves din New York) şi este organizat sub patronajul Primăriei Municipiului Arad, prin Centrul Municipal de Cultură, fiind produs în parteneriat cu 111Film şi kinema ikon. Mihai Chirilov este preşedintele festivalului, iar Mona Nicoară – directorul artistic.

Hunor: Monumentul este la Constanţa

Monumentul Marii Uniri se află, cu certitudine, în Portul Constanţa, afirmă fostul ministru al Culturii, Kelemen Hunor.

Kelemen Hunor FOTO: JA

ARAD. Prezent la Arad, unde a susţinut o conferinţă de presă, preşedintele UDMR, Kelemen Hunor, a fost întrebat ce mai ştie de Monumentul Marii Uniri, lucrare pe care în mandatul său de ministru al Culturii a atribuit-o sculptorului Florin Codre. Hunor a răspuns că monumentul se găseşte, cu certitudine, în Portul Constanţa, în mai-iunie 2014 primind notificările care atestă această stare de fapt. Liderul UDMR a mai precizat că, fără niciun dubiu, lucrarea a fost executată în China şi transportată în România, respectiv în port, dar că după ce a primit notificările şi le-a prezentat inclusiv Curţii de Conturi, nu a mai întreprins nimic în privinţa definitivării proiectului, nemaifiind în atribuţiunile sale. Cât despre sculptorul Florin Codre, fostul ministru a precizat că el a făcut plângerea penală împotriva artistului înainte de a pleca din Guvern, iar de acolo mai departe iarăşi nu putea să se mai implice.

Tensiuni

În cadrul conferinţei de presă, Kelemen Hunor, a declarat că în zonele locuite de minorităţi au crescut tensiunile dintre majoritari şi minoritari. Cauza, spune Hunor, a fost poziţia unor oficiali guvernamentali, care au alimentat aceste tensiuni. Este unul dintre motivele pentru care UDMR îşi doreşte schimbarea Guvernului, care se face vinovat, în opinia UDMR, şi de frânarea dezvoltării ţării, prin reducerea drastică a investiţiilor. El a mai precizat că la moţiunea de cenzură votul parlamentarilor UDMR a fost nuanţat, adică împotriva Guvernului, nu în favoarea moţiunii, pentru că „nu este normal ca un Guvern să fie demis pentru presupuse fapte din anii trecuţi care nu au nicio legătură cu guvernarea". **JA-S.T.**

Pereş propune soluţii pentru faţade

Fondatorul Partidului Alternativa de Vest, Mircea Pereş, spune că Primăria ar trebui să-i crediteze pe proprietari ca să refacă faţadele.

ARAD. „Întrucât primarul a anunţat un buget de 50 milioane euro alocat candidaturii oraşului nostru la titlul de capitală culturală europeană, Alternativa de Vest, propune ca o parte din aceşti bani să fie utilizaţi pentru renovarea tuturor faţadelor clădirilor din zona de patrimoniu a oraşului.

În acest moment este un pericol să te avânţi pe străzile urbei întrucât, oricând, rişti să cadă pe tine o cărămidă sau bucăţi de tencuială ceea ce conduce, în cel mai bun caz, la câteva zile de spitalizare. De ceva timp, primăria îi obligă pe proprietari să afişeze pe clădiri anunţuri de genul «atenţie cade tencuiala!» crezând că astfel toate problemele sunt rezolvate. Probabil că primăria intenţionează să realizeze nişte piste pentru pietoni pe drumurile publice, bineînţeles prin accesarea unor fonduri europene. Caracteristica administraţiei actuale este peticeala şi munca de mântuială în orice domeniu", este de părere Mircea Pereş, fondatorul singurului partid regional din Arad, Partidul Alternativa de Vest.

„Soluţia propusă de ADV, aceea de a subvenţiona refacerea faţadelor clădirilor din zona centrală, se poate pune în practică prin crearea unui sistem de creditare a proprietarilor cu sumele necesare pentru reabilitare, urmând ca proprietarii care au beneficiat de această facilitate să returneze sumele respective într-un termen convenabil. După ce se creează acest mecanism se poate trece la emiterea unei hotărâri de consiliu care să îi oblige pe proprietarii clădirilor vizate la renovarea faţadelor.

Până una alta, candidatura Aradului la titlul de capitală culturală europeană apare doar ca o himeră, un şiretlic electoral şi o modalitate de a cheltui o sumă uriaşă în stilul cu care am fost deja obişnuiţi, adică pe firme de casă ale PDL, că doar vine campania electorală", conchide de Mircea Pereş. **JA-S.T.**

Mircea Pereş FOTO: JA

Comemorare şi sărbătoare la obeliscul din Subcetate

Maghiarii din Arad i-au comemorat pe cei 13 generali şi, totodată, au sărbătorit 125 de ani de la dezvelirea Statuii Libertăţii, la Arad.

ARAD. Profitând de o splendidă zi de „vară", circa 500 de arădeni de etnie maghiară au participat la comemorarea celor 13 generali, la obeliscul din Subcetate. Alături de ei au fost mai multe grupuri de turişti veniţi din Ungaria, dar au lipsit cu desăvârşire reprezentanţi ai diverselor grupări de extremişti unguri, prezenţi în anii anteriori. Au lipsit, de asemenea, membrii Noii Drepte Arad sau Partidului România Unită. Ungaria a fost reprezentată de către vicepremierul Semjen Zsolt, care şi-a exprimat regretul că după 2012, când s-a schimbat Guvernul României, relaţiile dintre cele două state - excelente până atunci - au devenit tensionate. Vicepremierul a vorbit după ce primarul Gheorghe Falcă a reamintit că în urmă cu 15 ani a fost „primul demnitar român care a depus o coroană de flori la obelisc", lucru pentru care a fost taxat de „presa naţionalistă", însă, în ciuda acesteia, a continuat să promoveze convieţuirea arădenilor de etnie maghiară cu românii, în spirit european. De altfel, tot despre „orientarea spre viitor" a vorbit şi preşedintele UDMR, Kelemen Hunor. După terminarea discursurilor, participanţii au depus coroane de flori la obelisc. **JA-S.T.**

Este judecat pentru contrabandă cu ţigări

MIŞCA. Aproape 10.000 de fire ţigarete au fost descoperite în luna aprilie a acestui an într-o maşină care se deplasa pe raza localităţii Mişca. Şoferul a fost trimis în judecată de procurorii de la Parchetul de pe lângă Judecătoria Chişineu Criş pentru infracţiunea de deţinere şi transport de bunuri - categoria ţigarete - care trebuie plasate sub un regim vamal, cunoscând că acestea provin din contrabandă sau sunt destinate săvârşirii acesteia. În fapt, în 18 aprilie 2015, în jurul orei 15:45, organele de cercetare penală au depistat pe raza localităţii Mişca, într-un autoturism marca VW Passat condus de către inculpatul Şerban Petru, un număr de 9.800 fire ţigarete netimbrate provenite din contrabandă, marca Jin Ling, având inscripţionate pe fiecare pachet For Duty Free Only, despre care inculpatul cunoştea că provin din contrabandă, acestea fiind destinate contrabandei. Prin fapta săvârşită inculpatul a cauzat un prejudiciu în cuantum de 4.254 lei bugetului de stat. Dosarul a fost înaintat Judecătoriei Chişineu Criş spre soluţionare. **JA-I.C.**

Bombe, proiectile, grenade şi cartuşe explodate la Tauţ

10 proiectile explozive, 3 proiectile perforante, 3 bombe de aruncător, 1 bombă de aviaţie, 2 grenade defensive şi 75 de cartuşe de infanterie au explodat la Tauţ.

TAUŢ. Echipa pirotehnică a Inspectoratului pentru Situaţii de Urgenţă „Vasile Goldiş" Arad a executat în Poligonul Dud - Tauţ, distrugerea muniţiei asanate în acest an de pe teritoriul Judeţului Arad. La misiune au participat un ofiţer pirotehnist şi 11 subofiţeri, o autospecială pirotehnică, un autocamion de transport, două autospeciale transport personal a Inspectoratului pentru situaţii de Urgenţă „ Vasile Goldiş" Arad, un echipaj SMURD, un medic şi trei paramedici. Misiunea s-a executat cu sprijinul a două echipaje de poliţie. Potrivit reprezentanţilor ISU Arad, au fost distruse 10 proiectile explozive, 3 proiectile perforante, 3 bombe de aruncător, 1 bombă de aviaţie, 2 grenade defensive şi 75 cartuşe de infanterie. **JA-I.C.**

Au „aruncat" în aer muniţia FOTO: FAN

Ioţcu liber, dosarul pe rol

Preşedintele CJA a scăpat de arestul la domiciliu, iar dosarul său va intra pe rol.

Preşedintele CJA va fi judecat sub control judiciar FOTO: JA

TIMIŞOARA. S-a făcut voia procurorilor! La propunerea anchetatorilor DNA, Nicolae Ioţcu va fi cercetat sub control judiciar, fiind înlocuită măsura arestării la domiciliu. Totodată, judecătorul de cameră preliminară a respins toate excepţiile şi cererile înaintate de avocaţii preşedintelui Consiliului Judeţean Arad, a constatat legalitatea sesizării instanţei de către procurori şi a decis că dosarul va intra pe rol. Dar să le luăm pe rând, să vedem cum a decurs înfăţişarea de marţi dimineaţă din camera preliminară. După o zi „nebună" de luni, în care procurorii au solicitat chiar ei eliberarea lui Nicolae Ioţcu din arest la domiciliu şi cercetarea sa sub control judiciar (mutare pe care am explicat-o deja ieri), inclusiv avocaţii apărării au fost şocaţi. Aceştia au cerut cercetarea preşedintelui CJA în stare de libertate. Judecătorul de cameră preliminară a avut nevoie de timp pentru a da o soluţie tuturor cererilor, aşa că a amânat pronunţarea pentru marţi dimineaţă.

Sub control judiciar

Prima cerere bifată de judecător a fost cea a procurorilor DNA. Magistratul a admis cererea acestuia de înlocuire a arestului la domiciliu cu măsura controlului judiciar şi, implicit, a respins cererea avocaţilor lui Ioţcu de cercetare în stare de libertate. Care sunt obligaţiile preşedintelui CJA atâta timp cât se află sub control judiciar? „Să se prezinte la organul de urmărire penală, la judecătorul de cameră preliminară sau la instanţa de judecată ori de câte ori este chemat. Să informeze de îndată organul judiciar care a dispus măsura sau în faţa căruia se află cauza cu privire la schimbarea locuinţei. Să se prezinte la organul de poliţie desemnat cu supravegherea acestuia de către organul judiciar care a dispus măsura, conform programului de supraveghere întocmit de organul de poliţie sau ori de câte ori este chemat. Să nu părăsească localitatea de domiciliu faptic din Vladimirescu, judeţul Arad, decât cu încuviinţarea prealabilă a organului judiciar. Să nu se apropie şi să nu comunice direct sau indirect, pe nicio cale, cu alţi participanţi la comiterea infracţiunii, respectiv coinculpaţii Nedelciu Adrian şi Pătraşcu Alin Mircea, precum şi cu martorii din dosar. Să nu exercite profesia, meseria sau să nu desfăşoare activitatea în exercitarea căreia a săvârşit fapta. Să nu deţină, să nu folosească şi să nu poarte arme. Atrage atenţia inculpatului Ioţcu Petru Nicolae că, în caz de încălcare cu rea-credinţă a obligaţiilor care îi revin sau există suspiciunea rezonabilă că a săvârşit cu intenţie o nouă infracţiune pentru care s-a dispus punerea în mişcare a acţiunii penale împotriva sa, măsura controlului judiciar se poate înlocui cu măsura arestului la domiciliu sau măsura arestării preventive", se arată în decizia Tribunalului Timiş.

Termen de contestaţii

Judecătorul de cameră preliminară a stabilit că măsura preventivă, respectiv controlul judiciar, poate fi contestată în 48 de ore. Respingerea excepţiilor poate fi contestată, şi aceasta, în termen de trei zile. Aşa că, cel mai probabil, avocaţii apărării vor ataca mai toate deciziile Tribunalului Timiş.

Nicio excepţie

După măsura preventivă ce va fi aplicată lui Nicolae Ioţcu, judecătorul a luat în vizor cererile şi excepţiile ridicate de avocaţii preşedintelui CJA. „Respinge cererile şi excepţiile invocate de către inculpatul Ioţcu Petru Nicolae, prin apărător, privind nulitatea actului de sesizare şi nelegalitatea unor probe administrate şi acte efectuate în faza de urmărire penală", a mai arătat judecătorul. Totodată, s-a stabilit că administrarea probelor şi efectuarea actelor de urmărire penală a fost legală, aşa că dosarul poate intra la judecata pe fond. **JA-A.G.**

Primarul din Igneşti şi vicele din Moneasa şi-au primit sentinţa

Actualul primar din Igneşti şi fostul viceprimar din Moneasa, alături de un alt inculpat, au fost condamnaţi pentru fraudarea fondurilor europene.

ARAD. O funcţie vine cu anumite responsabilităţi. Dar şi cu diferite pârghii pentru a fenta legea. Acest lucru a fost demonstrat de Florin Bortiş, un agricultor din judeţul Arad, de fostul viceprimar al comunei Moneasa, Teodor Eugen Moroşteş, şi de Ioan Marinel Urs, actualmente primar al comunei Igneşti, care la data comiterii infracţiunilor era funcţionar în cadrul APIA Gurahonţ. Care au fost acuzele aduse celor trei? Procurorii DNA au susţinut că cei trei au fraudat fondurile europene. „În perioada 2010-2012, inculpatul Bortiş Florin a solicitat de la Agenţia de Plăţi şi Intervenţie pentru Agricultură - Centrul Local Gurahonţ, acordarea de sprijin financiar în cadrul schemelor de plată unică pe suprafaţă, folosind cu rea credinţă documente false şi inexacte cu privire la dreptul său de folosinţă şi de utilizare a suprafeţelor pentru care a solicitat şi încasat sprijin financiar. În acelaşi context, la data de 3 iunie 2010, inculpatul Moroşteş Teodor Eugen, în calitate de viceprimar al comunei Moneasa, a completat în fals un document pe care l-a depus la APIA, prin care atesta faptul că primăria respectivă a transmis inculpatului Bortiş Florin dreptul de folosinţă asupra păşunii comunale, în suprafaţă de 68,93 ha, deşi în realitate nu exista o hotărâre a Consiliului Local şi nici nu era încheiat vreun contract de arendă care să privească terenul respectiv. Ulterior, în aceeaşi zi, inculpatul Bortiş Florin a depus la APIA - Centrul Local Gurahonţ documentul sus menţionat, împreună cu alte acte. Aici, inculpatul Urs Ioan Marinel, în calitate de funcţionar APIA, şi-a îndeplinit în mod defectuos atribuţiile de serviciu, în sensul că a primit şi validat cererea fermierului, deşi inculpatul Bortiş Florin nu depusese la dosarul de plată nici un document din cele prevăzute de lege, din care să rezulte dreptul său de folosinţă şi utilizarea terenului agricol, în ceea ce priveşte suprafaţa de 68,93 ha, respectiv contractul de arendare, adeverinţă eliberată de Primărie, contractul de păşunat şi declaraţia de eligibilitate", spun procurorii.

Au dat sentinţa FOTO: JA

Prima sentinţă

Judecătorii Tribunalului Arad au tranşat procesul şi marţi au dat sentinţa în acest dosar. Florin Bortiş a fost condamnat la 2,5 ani de închisoare cu suspendare pentru folosirea cu rea credinţă de documente ori declaraţii false, înşelăciune şi participaţie improprie la fals intelectual. Totodată, Bortiş este obligat să plătească 68.211 lei, plus dobânzi şi penalităţi, către APIA. Al doilea inculpat, Teodor Eugen Moroşteş, fostul viceprimar al comunei Moneasa, a primit o condamnare de şase luni de închisoare cu suspendare pentru infracţiunea de fals în declaraţii. În sfârşit, Ioan Marinel Urs, actualul primar din Igneşti, fost angajat al APIA Gurahonţ, a scăpat cu un avertisment pentru neglijenţă în serviciu. **JA-A.G.**

Apel şi cheltuieli

Tribunalul Arad a decis că cei trei inculpaţi pot face apel la sentinţă, având la dispoziţie zece zile de la emiterea deciziei. Totodată, judecătorii au anunţat că fiecare dintre cei trei inculpaţi trebuie să plătească 1.500 de lei cu titlu de cheltuieli de judecată.

Transporturi ilegale de lemne depistate în apropierea frontierei

Trei transporturi ilegale de lemne au fost descoperite în zona punctului de trecere a frontierei Nădlac.

ARAD. Poliţiştii Serviciului de Ordine Publică- Biroul Combatere Delicte Silvice, împreună cu poliţiştii de frontieră şi reprezentanţi ai Direcţiei Silvice Arad, au oprit în trafic, în zona punctului de trecere a frontierei Nădlac, trei transporturi ilegale de material lemnos. Este vorba despre un bărbat în vârstă de 59 de ani, din judeţul Alba, care transporta cu un autoturism cu remorcă 12 metri cubi lemn de foc din specia fag. În urma verificărilor efectuate s-a constatat că pe avizul de însoţire a mărfii nu era menţionată proveniența legală a materialului lemnos. Întreaga cantitate de material lemnos a fost reţinută în vederea confiscării, bărbatul fiind sancţionat contravenţional cu 2.000 de lei. Totodată, un bărbat de 44 de ani, din judeţul Arad, a fost depistat transportând cu un autoturism cu remorcă 19,8 metri cubi lemn de foc din specia salcâm pentru care a prezentat oamenilor legii un aviz de însoţire a mărfii cu termenul de valabilitate expirat. Arădeanul a fost amendat cu 4.000 de lei, lemnele fiind reţinute în vederea confiscării. De asemenea, autorităţile au mai oprit în trafic un bărbat în vârstă de 33 de ani, din judeţul Timiş, care transporta cu un autoturism cu remorcă peste 28 de metri cubi lemn de foc din specia fag şi răşinoase, în urma verificărilor efectuate constatându-se că avizul de însoţire a mărfii avea termenul de valabilitate expirat. Oamenii legii l-au amendat pe timişorean cu 3.000 de lei, lemnele fiind confiscate. **JA – I.C.**

Au confiscat lemnele FOTO: FAN

Mandat pentru un nădlăcan

NĂDLAC. Poliţiştii din Nădlac, împreună cu poliţiştii Serviciului de Investigaţii Criminale, au pus în aplicare un mandat de executare a pedepsei cu închisoarea. Mandatul a fost emis în 2 octombrie de Judecătoria Arad pe numele unui bărbat de 29 de ani din Nădlac, urmărit naţional, care are de ispăşit 3 ani de închisoare pentru conducere pe drumurile publice a unui autovehicul sub influenţa băuturilor alcoolice. Bărbatul a fost încarcerat în Penitenciarul Arad. **JA-I.C.**

russmedia new. every day.

Russmedia Press, editorul cotidianului Jurnal arădean, parte a grupului multinaţional Russmedia Press, care îşi desfăşoară activitatea în domeniul presei locale tipărite

CAUTĂ

Distribuitori de presă (în cutii poştale) pentru Chişineu Criş.

Cerinţe:
Seriozitate;
Dinamism;
Conştinciozitate.

Se oferă:
Salariu atractiv;
Timp de lucru 2 ore.

Informaţii suplimentare la telefon:0257/212.032 sau 0729.989.504, de luni până vineri între orele 9 şi 17.

Sport

„Ne dorim cu ardoare să spargem gheaţa în meciurile de acasă"

Roland Nagy, antrenor UTA BD

158

este locul ocupat de arădeanul Marius Copil - în urcare cu două poziţii faţă de ultima săptămână - în clasamentul celor mai buni jucători profesionişti de tenis din lume. Arădeanul este cel mai bine clasat român, depăşindu-i pe Adrian Ungur, care se află pe 172, şi „veteranul" Victor Hănescu, care a urcat o treaptă, pe 187.

Avem o campioană naţională pe tatami

CLUJ. Veşti bune de pe tatami. Judoka arădeană Beata Kabat (antrenor Ionel Lazăr), reprezentantă a CS Municipal, a cucerit titlul naţional de seniori la cat. plus 93 Kg. Colega sa de club, Andreea Bertel a ocupat locul 5. Şi secţia de judo a CS Universitar-LPS a fost reprezentat de trei sportivi în regalul de la Cluj, care au obţinut următoarele rezultate: Duşan Mraz (60 Kg) - locul 5, Emeric Bogoj (66 Kg) şi Darius Volinter (73 Kg) - locul 7. **JA-D.S.**

Prima ciocnire dificilă pentru Şoimii Pâncota

PÂNCOTA. După un parcurs uimitor, dar în care nu a întâlnit adversari cu pretenţii, Şoimii Pâncota a făcut un meci modest, în ultima partidă disputată pe teren propriu, sâmbătă trecută, chiar în faţa „lanternei roşii", Metalul Reşiţa, scor 0-0.

Azi, de la ora 15, în Podgorie soseşte CS Mioveni, o echipă cu pretenţii, care - însă - nu se regăseşte. Ultimul meci a însemnat şi o înfrângere surprinzătoare, 0-1, acasă, cu puştii de la „U" Cluj. Şi - implicit - părăsirea locului de play-off. Mai mult decât atât, CS Mioveni vine fără doi jucători, căpitanul Răuţă şi Honciu, ambii eliminaţi în prelungirile meciului cu „şepcile roşii". Însă, pâncotanii nu trebuie să se „culce pe o ureche", deoarece Claudiu Niculescu conduce un lot destul de valoros.

Dragoş Dragalina FOTO: FAN

De cealaltă parte, Ionuţ Popa va mai încerca un element de „magie", mai ales că acum are la dispoziţie jucători cât de cât mulţumiţi, care şi-au primit o parte din bani. În plus, îl are şi pe Dragalina, care a revenit în meciul cu Metalul Reşiţa, iar acum îşi va înfrunta fosta echipă.

„Am plecat de acolo cum am plecat, dar voi încerca să joc cât mai bine, dacă voi intra pe teren. Îi cunosc pe cei de la Mioveni, au o echipă bună. Joacă mai bine în deplasare, ca şi noi de altfel. E mai uşor să acţionezi pe contraatac, ajungi mai repede la finalizare. Dar, avem şansa noastră, sperăm într-un rezultat pozitiv care să confirme startul bun de campionat" - a declarat Dragalina. **JA-L.S.**

Utişti, detronaţi liderul!

FC Baia Mare, surprinzătoarea ocupantă a locului I, vine la Arad după puncte. UTA vrea, la rându-i, victoria.

UTA nu va putea conta la meciul de azi pe tânărul şi promiţătorul Ad. Petre FOTO: C. ANDRA

ARAD. Azi, de la ora 15, pe arena „Motorul", se dispută meciul dintre UTA şi FC Baia Mare, două echipe nou promovate, care au acelaşi obiectiv, un loc de play-off, la finele sezonului regulat. UTA nu a câştigat încă pe teren propriu, iar antrenorul Roland Nagy vrea ca şirul rezultatelor negative de acasă să devină istorie.

Să „spargă gheaţa"

Iată ce spune Roland Nagy: „Întâlnim un adversar care a surprins în acest debut de campionat, dar şi în Cupa României. Baia Mare vine la Arad în calitate de lider, iar noi, cu excepţia primei etape, avem un şir de rezultate pozitive, fără înfrângeri, dar încă nu am spart gheaţa pe teren propriu. Şi ne dorim cu ardoare să rezolvăm şi această problemă. Cum am mai spus, orice adversar poate câştiga pe orice teren. Orice e posibil. Noi suntem cu rezultate pozitive, dar dorinţa noastră e să simţim gustul victoriei pe teren propriu. Ar însemna mult să legăm punctul de la Braşov cu o victorie"

Dornice de afirmare

La rândul său, tehnicianul maramureşenilor, Dorin Toma, a declarat: „Va fi un meci greu, vom întâlni o echipă care vine după un rezultat pozitiv în deplasare, o echipă care a revenit de la 2-0, în timp ce noi, de la 2-0, am fost egalaţi. Sperăm să remontăm psihicul jucătorilor până la ora meciului şi să facem o partidă bună la Arad. Suntem două echipe nou-promovate, două echipe dornice de afirmare, care au drept obiectiv calificarea în play-off".

LEO SFÂRA
leo.sfara@russmedia.ro

Lipsesc doi juniori

Roland Nagy nu va putea conta pe doi dintre tinerii jucători care la Braşov au evoluat. Este vorba de Tănase şi Ad. Petre, care sunt plecaţi la lotul naţional Under 18, pentru „dubla" amicală cu Suedia. În rest, tot lotul e apt, nu sunt accidentaţi sau suspendaţi.

Pansament pentru moral

ARAD. Galben-albastrele de la Univ Goldiş ICIM au păşit greşit în actualul sezon al Ligii Naţionale de baschet feminin, cu un eşec surprinzător la Galaţi, pe terenul unei echipe din zona locurilor 5-8. Un „duş rece" venit devreme, care are darul de a le aduce cu picioarele pe pământ pe Ancuţa Stoenescu şi compania.

Dacă arădencele au învăţat ceva din „lecţia" predată în oraşul de pe Dunăre vom vedea în jocurile următoare. Proximul, cel de astăzi, ora 19, de la Sala Sporturilor, nu intră în ecuaţie, confruntarea cu timişorencele de la Danzio având scopul de a pune un pansament pe moralul fetelor noastre.

Şi asta, deoarece, numai în ultimele două săptămâni, Univ Goldiş ICIM a câştigat în două rânduri contra Timişoarei, în Cupa României.

Luptă pentru minge sub panou FOTO: FAN

Încă afectat de înfrângerea suferită în faţa conaţionalului său, Jose Araujo, antrenorul grupării arădene, a spus: „La Galaţi, pur şi simplu nu am jucat deloc bine. Adversarul în schimb a făcut-o, şi-a jucat şansa şi a reuşit. Asemenea lucruri se mai întâmplă. Poate că mai bine acum decât mai târziu. Indiferent de ce echipă vom întâlni, că e Timişoara, că e alta mai bună sau mai modestă, noi trebuie să ne facem treaba. Trebuie să fim serioşi de la un capăt la altul. Nu mai vreau să repetăm greşelile de la Galaţi". **JA-D.S.**

Performanţe pe două roţi

CREVEDIA. Piloţii arădeni Attila Gergely (Arici Supermoto Arad) şi Andrei Filimon (Las Vegas Arad) au câştigat etapa a IV-a din Campionatul Naţional de SuperMoto la seniori, clasa Hobby, respectiv juniori II, desfăşurată în week-end. Gergely a încheiat cele 12 ture cu timpul de 19:10.733, iar Filimon a terminat cele 10 ture în 10:05.399.

La clasa open a seniorilor, Sorin Trăistaru (Arici Supermoto Arad) a terminat cursa de la Crevedia pe locul secund (timp 19:01.073), după Vlad Neaga (CS Dumbrăviţa; 19:00.285).

La finalul acestei etape, ultima din 2015, în clasamentele finale consemnăm 4 medalii arădene: Gergely (campion naţional la clasa hobby), Luca Ioan (Arici - bronz la aceeaşi clasă), Trăistaru (vicecampion la clasa Open) şi Filimon (bronz la juniori III). **JA-D.L.**

Andrei Filimon FOTO: FAN

Cuedan, până la iarnă la „VI-FE"!

FELNAC. S-a „bătut în cuie" instalarea lui Dan Cuedan pe banca celor de la Victoria Felnac. Noul tehnician a fost prezentat, ieri după-amiază, la echipă şi - până la finalul turului - va fi antrenorul celor de la „VI-FE".

„Am discutat cu cei de la Victoria Felnac şi mi se par oameni serioşi, care doresc să facă ceva. Ne-am înţeles pentru a antrena echipa până la finele turului, iar apoi vom vedea. Rămâne prima opţiune dacă nu apare ceva interesant. În principiu, cred că lotul este unul cu care se poate face treabă, oricum nu există perioadă de transferuri. Îi ştiu pe Cornea şi Burian, am lucrat cu ei la Sebiş, respectiv Pâncota, mai sunt Vidac şi Roşuţ, plus Maxim, aşa că am pe cine antrena acolo" - ne-a declarat Cuedan. **JA-L.S.**

Fotbal - Campionatul Judeţean Promoţie

Seria A, etapa 5. Rezultate: Citizens Of Arad – Real Horia 5-3, Mureşana Mândruloc – Gloria Neudorf 4-5, Gloria Secusigiu – Lunca Teuz Sînpaul 2-1, Şoimii Livada – Viitorul Pereg 2-1, Victoria Nădlac – Voinţa Macea nu s-a disputat (neprezentare oaspeţi).

Clasamentul

1. SECUSIGIU	5	5	0	0	19-7	15
2. NĂDLAC	4	4	0	0	22-4	12
3. CITIZENS	5	4	0	1	16-10	12
4. PEREG	5	3	0	2	17-9	9
5. LIVADA	5	2	2	1	16-15	8
6. HORIA	5	2	0	3	19-19	6
7. MÂNDRULOC	5	1	1	3	11-15	4
8. NEUDORF	5	1	0	4	12-33	3
9. LT SÎNPAUL	5	0	1	4	11-17	1
10. MACEA	4	0	0	4	7-21	0

Etapa viitoare (sâmbătă, 10-duminică, 11 octombrie): Nădlac – Citizens, LT Sînpaul – Mândruloc, Pereg – Secusigiu, Horia – Livada, Macea – Neudorf.

Seria B, etapa 5. Rezultate: Naţional Sebiş II – Speranţa Chier 3-0, Victoria Seleuş – Victoria Caporal Alexa 0-1, CS Moneasa – CS Beliu 1-2, Pro Gurba – Naţional Sintea Mare 0-1, Crişul Chişineu Criş II – Podgoria Şiria 4-4.

Clasamentul

1. BELIU	5	5	0	0	17-2	15
2. SINTEA MARE	5	5	0	0	14-4	15
3. ŞIRIA	5	3	1	1	23-10	10
4. MONEASA	5	3	1	1	14-6	10
5. CAPORAL ALEXA	5	2	2	1	11-9	8
6. SELEUŞ	5	1	2	2	7-6	5
7. SEBIŞ II	5	1	1	3	7-10	4
8. CRIŞUL CRIŞ II	5	0	2	3	8-15	2
9. PRO GURBA	5	0	1	4	7-21	1
10. CHIER	5	0	0	5	3-28	0

Etapa viitoare (sâmbătă, 10-duminică, 11 octombrie): Şiria – Gurba, Sebiş II – Chişineu Criş II, Chier – Beliu, Caporal Alexa – Moneasa, Sintea Mare – Seleuş.

Alt antrenor pentru Şoimii

Flavius Sabău FOTO: FAN

LIPOVA. Cu doar 8 puncte din 18 posibile, Şoimii Lipova avea nevoie de un „şoc" la echipă. El a venit chiar de la „principalul" Marius Grad, care şi-a înaintat demisia la finalul partidei cu Voinţa Mailat (scor 2-2).

„Nu-mi doream să trăiesc această zi, în care anunţ despărţirea de Marius, un antrenor bun şi un om de caracter, împreună cu care am lucrat trei ani şi 6 etape", spune şeful „şoimilor", Radu Pop.

Locul său a fost luat de fostul preparator fizic al CS Ineu, Flavius Sabău, care va colabora pe banca Lipovei cu Claudiu Trif, cel care se ocupă şi de pregătirea juniorilor mari ai clubului. Noul staff are ca obiectiv clasarea pe locurile 1-4 şi păstrarea trofeului Cupa României. **JA-D.S.**

Secretele unei supe creme gustoase

Foarte multe reţete, poţi alege dintre foarte multe ingrediente dar ţine cont de cele câteva mici secrete pentru ca supa cremă să fie delicioasă.

SFAT. Supa este unul dintre preparatele de bază ale bucătăriei, dar sunt încă mulţi care nu îi ştiu secretele. Pe cât este de simplă, pe atât de multe piedici poate să îţi pună, dar dacă vei ţine cont de micile sfaturi, supa pe care o pregăteşti are toate şansele să fie delicioasă. Iată un tipar care poate fi repetat în funcţie de ingredientele pe care le ai la dispoziţie.

Cinci paşi

1 **Toacă legumele.** Vei avea nevoie de ceapă şi/sau usturoi şi apoi, în funcţie de preferinţe de: morcovi, ţelină, cartofi, conopidă, broccoli, mazăre, ardei. În total, curăţă şi pregăteşte 800-900g de legume. Ţine cont de timpul de gătire al fiecăreia dintre ele. Cele care au nevoie de mai mult timp de fierbere cum sunt morcovii sau cartofii trebuie puse primele, la fiert.

2 **Sotează legumele** într-o oală mare, în mult unt încins. Vei avea nevoie de multă grăsime pentru a putea carameliza legumele şi pentru a le elibera aromele. Gătește legumele amestecând din când în când până când se înmoaie și ceapa și/sau usturoiul devin aurii.

3 **Adaugă lichid.** Ideal ar fi să adaugi supa concentrată de pui sau vită, suficient de multă încât să acopere legumele. Ar fi nevoie de aproape 1 litru de supă. Dacă nu ai deja pregătită poţi folosi şi apa, dar gustul nu va fi la fel de intens.

4 **Lasă să fiarbă la foc mic,** acoperit cu un capac până când toate legumele sunt pătrunse şi moi. Odată ce legumele sunt fierte, opreşte focul şi foloseşte un blender cu imersiune pentru a pasa supa până la consistenţa dorită.

5 **Foloseşte ca topping:** un strop de ulei de măsline, smântână, iaurt grecesc, un ou poşat, ierburi proaspete tocate, bacon prăjit sau crutoane. Finalizează totul cu un praf de sare şi de piper.

Morcovii, vedete în farfurie

Supa cremă de morcovi

INGREDIENTE: 500 g morcovi, o ceapă, 2 căţei de usturoi, două căni şi jumătate de supă de legume, 1 cm de rădăcină de ghimbir, o jumătate de lămâie, două linguri de ulei, sare, piper, frunze de busuioc, crutoane.

PREPARARE:

Se curăţă morcovii şi se taie felii. Se presară cu sare şi se stropesc cu o lingură de ulei, se amestecă, apoi se pun într-o tavă, pe hârtie de copt. Se coc la 240 de grade pentru 15 minute. Se pune supa la fiert cu ghimbirul tăiat felii şi coaja de lămâie tăiată fâşii, se lasă să clocotească 5 minute cu capac, apoi se dă deoparte.

În restul de ulei se călește ceapa tocată mărunt până se înmoaie. Se adaugă usturoiul strivit şi se mai călește un minut, apoi se pun morcovii copţi şi supa strecurată. Se pun sare şi piper şi se fierbe supa cu capac 5 minute (până se înmoaie morcovii). Se mixează în blender, se drege de sare, se mai pun una-două linguri de suc de lămâie şi se serveşte cu crutoane şi busuioc proaspăt.

Năut şi linte

Supă cremă de năut şi linte

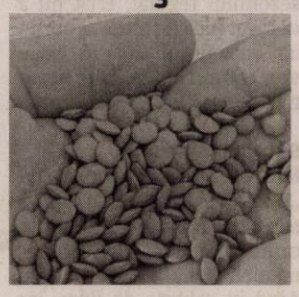

INGREDIENTE: o lingură de ulei de măsline condimentat cu usturoi şi ardei iute, o ceapă, o linguriţă de zahăr brun, o crenguţă de rozmarin, 700 ml supă de legume, 300 ml lapte, o conservă (400 g) de năut, o conservă (400 g) de linte, sare şi piper după gust, câteva fire de arpagic.

PREPARARE:

se dă în clocot supa de legume, apoi se ia de pe foc, se adaugă rozmarinul, se acoperă şi se lasă la infuzat 15 minute. Lintea şi năutul din conserve se strecoară. Se încinge uleiul într-o cratiţă şi se călește ceapa tocată împreună cu zahărul brun până când începe să se înmoaie şi se caramelizează. Se adaugă supa de legume cu rozmarin, laptele, năutul şi lintea (scurse) şi se lasă să fiarbă 15 minute. Se ia cratiţa de pe foc şi se scoate rozmarinul. Se pasează bine, se asezonează cu sare şi piper, apoi se toarnă în boluri şi se serveşte cu arpagic mărunţit.

Cum se foloseşte coriandrul în bucătărie

Un condiment nu prea întâlnit în bucătăria tradiţională dar care poate face minuni atunci când e introdus în reţetele culinare.

UTIL. Vedetele din bucătăria noastră tradiţională sunt mărarul, pătrunjelul şi leuşteanul. Foarte rar se foloseşte coriandrul, deşi acesta se numără printre cele mai vechi ierburi aromatice. Cultivat în întreaga Europă dar şi în India şi Africa de Nord, planta atinge o înălţime de până la 60 cm şi este acoperită cu flori mici de culoare albă sau roz.

Frunzele de coriandru

Frunzele proaspete de coriandru se folosesc întocmai ca cele de pătrunjel (cu care, într-o anumită măsura, şi seamănă la gust); acestea nu se gătesc prea mult timp, întrucât îşi vor pierde aroma, recomandarea fiind ca să se adauge în mâncăruri către finalul procesului de gătit.

Ideea e să se folosească frunzele proaspete de coriandru în acele preparate cu care aroma lor se asociază perfect: preparate asiatice, nord africane, mexicane, fructe de mare etc. Frunzele uscate nu se folosesc prea des din cauză că în urma deshidratării îşi pierd o mare parte din aromă.

Boabele de coriandru

Boabele de coriandru sau semințele se găsesc pe piață atât sub formă de pulbere, cât și întregi. De altfel, semințele de coriandru sunt ingrediente nelipsite în reţetele de murături, dar şi în mixurile şi amestecurile indiene.

Trebuie însă făcută din start o diferenţă - frunzele de coriandru şi semințele de coriandru nu seamănă nici pe departe ca aromă sau textură, iar destinaţia lor în bucătărie se ghidează după anumite principii. Iata doar o parte dintre acestea: frunzele proaspete de coriandru pot însoți cu succes mâncărurile picante, în special curry-ul indian; secretul este să adaugi verdeaţa la final, când mâncarea este gata.

Semințele de coriandru, înainte de a fi folosite, se pot prăji uşor, astfel încât să îşi elibereze uleiurile volatile şi să bucure papilele cu întreaga lor aromă. Rădacina de coriandru, la rândul său, se poate folosi ca substit al usturoiului; se rade sau se zdrobeşte şi se foloseşte în această formă în diverse sosuri sau dressinguri.

Cu ce alimente se asociază

De la carne şi sosuri, până la produse de patiserie sau chiar cafea, coriandrul este un ingredient savuros pe care ţi-ar plăcea să îl ai în farfurie. Poate fi folosit în reţeta favorită de fursecuri dar şi în sosul de paste, peşte sau într-o supă cremă de legume. Aroma are uşoare accente citrice.

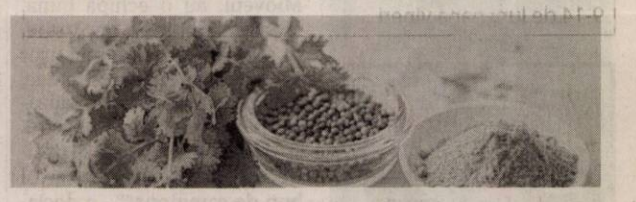

Castanele, cina caldă de toamnă

INGREDIENTE: smântână, piper, sare, 2 linguriţe frunze de cimbru proaspăt, tocate , 1.4 litri zeama supă de pui , 1 lingură ulei de masline, 250 g morcovi raşi sau feliaţi subţire, 300 g ceapă tocată mărunt, 450 g castane

METODA DE PREPARARE

Coace castanele în cuptor şi lasă-le să se răcească bine înainte să le decojeşti. Într-o oală amestecă ceapa, morcovii şi uleiul. Pune-le în cuptor la 200C până când legumele încep să se înmoaie. Scoate-le, adaugă castanele coapte şi decojite şi zeama de supa de pui.

Pasează cu un blender amestecul rezultat şi apoi toarnă-l într-un ceaun. Potriveşte de sare şi piper şi pune totul la foc mediu până când începe să fiarbă. Lasă focul mic de tot şi mai ţine supa 20 de minute să fiarbă înăbuşit.

Când supa e gata serveşte-o cu o lingură de smântână şi cimbru proaspăt presărat deasupra.

O cremă delicioasă de ciuperci

INGREDIENTE: 2 morcovi întregi, curăţaţi, 1 pătrunjel întreg, curăţat, 1 ceapă galbenă, mărunţită, 1 felie ţelină, mărunţită, aprox. 600 ml apă, 2 mâini de ciuperci întregi, curăţate, 200 ml lapte, sare şi piper, 1 linguriţă făină, 1 linguriţă zeamă de lămâie, ulei de măsline, pâine prăjită

MOD DE PREPARARE

Într-o oală de supă, puneţi puţin ulei de măsline şi căliţi ceapa împreună cu ţelina. Adăugaţi şi ciupercile şi amestecaţi, după 3 min. adăugaţi făina, amestecaţi şi turnaţi apă fierbinte.

Adăugaţi legumele, săraţi şi lăsaţi la fiert pentru aproximativ 20 min.

Când legumele sunt fierte, îndepărtaţi-le cu o furculiţă. Apoi separaţi zeama de ciuperci şi pisaţi ciupercile într-un blender. Amestecaţi ciupercile pasta cu zeama în care au fiert şi adaugaţi laptele. Lăsaţi să dea un clocot şi apoi condimentaţi supa cremă cu piper şi sare, usturoi şi lămâie. Serviţi cu pâine prăjită, tăiată cubuleţe.

Ţelina, o legumă minune

Supă cremă de ţelină.

INGREDIENTE: o ţelină mare, o ceapă mare, un căţel de usturoi, 3-4 linguri de ulei de măsline, un litru de supă de legume, 100 ml de smântână pentru gătit, nucşoară, sare şi piper, o legătură de pătrunjel.

PREPARARE:

Ţelina se curăţă, se spală şi se taie cubuleţe. Ceapa şi usturoiul, curăţate şi spălate, se taie mărunt. Se călesc împreună în ulei, într-o oală mai mare, cam 15 minute, la foc mic, ca să se înmoaie, dar să nu se caramelizeze. Se adaugă supa de legume, sare, piper şi nucşoară, după gust, şi se fierbe 15 minute la foc mediu, apoi se toarnă într-un blender. Se pasează, se adaugă smântână şi se amestecă până când compoziţia devine fină şi cremoasă. Se serveşte cu pătrunjel tocat.

Supă cremă de dovleac, cu şofran şi ghimbir

INGREDIENTE PT. 5-6 PORŢII: dovleac: 250g, o ceapă (70-80g), un morcov (100g), ţelină sau păstârnac: 50g, un cartof: max 100g, o lingură de rădăcină de ghimbir, curăţat şi tăiat cubuleţe, unt: 30g, vin alb sec: 100ml, supa de legume (sau cub/bouillon de legume): 500ml, sare de mare: după gust, smântână dulce nefermentată (frişcă lichidă): 100ml, coriandru măcinat (sau Garam Masala): o priză, câteva fire de şofran, coriandru verde (în lipsă, pătrunjel verde): câteva fire, crutoane din pâine albă sau seminţe decojite de dovleac, prăjite: 2 linguri

MOD DE PREPARARE

Se spală şi se curăţă legumele, după care se taie cuburi. Se călește întâi ceapa, câteva minute, într-o cratiţă sau oală, cu unt. Se adaugă legumele tăiate cuburi şi se călesc împreună, pentru o aromă mai intensă. Se călesc fără a le colora, iar spre sfârşit se adaugă ghimbirul şi coriandrul măcinat. Se poate folosi puţină scorţişoară, piper măcinat fin, nucşoară rasă.

Se stinge cu vin alb (care va balansa gustul final uşor dulceag al dovleacului cu note de aciditate şi aroma sa). După ce se evaporă aproape tot vinul, se adaugă supa de legume. În lipsa acesteia pregătite, se poate adăuga apa şi un cub de bouillon de legume.

Se fiebe supa până se pătrund bine legumele, după care se mixează totul, până devine fină şi cremoasă (ca un „smoothy"). După acest pas se adaugă smântâna dulce, firele de şofran şi se mai lasă câteva minute pe foc mic.

Supa se serveşte fierbinte, cu seminţe de dovleac, decojite şi uşor prăjite, sau crutoane de pâine albă, rumenite (în tigaie cu puţin unt, sau la cuptor, fără grăsime). Deasupra se presară puţin coriandru verde sau pătrunjel tocat fin.

Sfat

Pentru cei ce preferă gustul uşor mai acid, supa se poate servi cu o lingură de smântână fermentată sau iaurt. Succes şi.....poftă bună!

Policlinica dr. Turcin

Telefon: 0257/285510,
e-mail:
policlinicaturcin@gmail.com
http://www.policlinicaturcin.ro

Policlinica DR. TURCIN

oferă:

- Cardiologie (EKG, Ecografie cardiacă,
- Dopler vascular, Holter EKG si TA, Test de effort,
- Oftalmologie adulţi si pediatrie (testare vedere de la 6 luni, chirurgia cataractei de la 1.200 Ron, câmp vizual, optica medicală),*
- ORL adulţi şi pediatrie (videoendos-copie, testări alergologice)*
- pneumologie,
- gastroenterologie,
- neuropsihiatrie,
- medicină de familie,
- ecografii generale
- analize Siguranţa Circulaţiei.

*consultaţiile la ORL, Oftalmologie şi Psihiatrie sunt **GRATUITE** cu bilet de trimitere de la medicul de familie

(750218)

Program mica publicitate:
B-dul Revoluţiei, nr. 81
luni-vineri: 8.00-18.00,
duminică: 9.00-13.00.

Program mare publicitate:
B-dul Revoluţiei, nr. 62
luni-vineri: 9.00-16.00

Închiriez spaţiu de 400 mp pentru birouri/magazin/depozit.

Telefon 0744 767302

(750227)

DITRE INTERNATIONAL SC DITRE INTERNATIONAL SRL, producator canapele

Angajeaza:
- confectionere la masina de cusut
- operatori calculator masina Pantograf, CNC in fabrica (masini taiat pal, burete, tesatura)
- tamplari
- tapiteri
- muncitori necalificati

Oferim:
- contract de munca pe perioada nedeterminata,
- salarii atractive+bonusuri,
- bonuri de masa din prima zi lucrata,
- transport gratuit,
- analize la angajare gratuite.

Informatii la sediul firmei din Arad,Str. a-III-a,Zona Industriala Vest, Nr. 3, tel . **0257/216610, 0257216611** intre orele 9-14 de luni pana vineri

(230086)

Vrei prajituri de casa? si nu ai timp sa le pregatesti...
Lubianco Junior
iti ofera cele mai gustoase prajituri de casa pe care le-ai mancat vreodata!

Cele mai mici preturi!!
tort- 35 lei/kg
prajituri asortate (12 sortimente)- 28 lei/kg
produse patiserie (6 sortimente) - 20 lei/kg

Ne puteti gasi la adresa: C-lea Radnei nr 197
Tel: **0726799206; 0720852382; 0257-217119**

Preluam comenzi pentru orice fel de eveniment!

(129938)

edabeautycenter
www.edabeauty.ro

Pachet NO CELLULITE

EDA BEAUTY EXPERIENCE

10 şedinţe masaj anticelulitic (50')
10 şedinţe electrostimulare (30')

~~PREŢ ÎNTREG 800 LEI~~
PREŢ REDUS 480LEI

Programări: Telefon: 0357.80.90.79
E-mail: office@edabeauty.ro
Arad, Calea Romanilor nr.17-19, parter

(750214)

COTTA

sc COTTA INTERNATIONAL SRL
angajeaza pentru fabrica din Arad:

TAPIŢERI CALIFICAŢI
TINERI ABSOLVENŢI
de şcoala profesională şi liceu în vederea calificării în meseria de TAPIŢER.

Responsabilităţi:
- Realizarea producţiei planificate în timpul cerut şi la standardele de calitate impuse
- Respectarea instrucţiunilor de lucru referitoare la tehnologia de execuţie.

Cerinţe:
- Seriozitate şi responsabilitate.
- Şcoala profesională sau liceu
- Disponibilitate pentru program prelungit
- Munca în echipă

SC COTTA INTERNAŢIONAL SRL OFERĂ:
- Salarizare atractiva (acord individual)
- Tichete de masa din prima zi de lucru
- Analize gratuite la angajare
- Conditii deosebite de munca
- Bonusuri la realizatul in acord individual
- Spor de fidelitate
- Transport gratuit pe raza orasului Arad si in judet pe rutele: Arad – Lipova; Arad – Vinga; Arad – Zadareni – Satu Mare (in curind pina la Pecica)

Cei interesaţi sunt rugaţi să se prezinte la sediul societăţii din Arad, str. Bicaz 1-5 (intrarea din Aleea Muncii), zilnic între orele 9:00 -15:00.
Informatii la tel. 0257278600 int.106

(188529)

SZ masini unelte

S.C. S.Z. MASINI UNELTE S.R.L.

SOCIETATE CU CAPITAL STRĂIN, care îşi desfăşoară activitatea în Zona Industrială NV Arad, **angajează:**

- **Femeie de serviciu pentru curatenie;**
- **Frezori**

Persoanele interesate să lucreze în condiţii deosebite, într-o hală nou construită beneficiind de o salarizare atractivă, sunt rugate sa îşi depună un C.V. la sediul firmei, pe e-mail sau pe fax.

Putem fi contactaţi la:
Sediu: Arad, Str. III - Zona Industrială NV, Nr. 10, Ap5.
E-mail: resurse.umane@szmasiniunelte.com
Telefon: 0372907885 între orele 07:00 – 16:00

(262074)

GDS

ANGAJEAZA

OPERATORI PRODUCTIE

MAGAZIONERI

TEHNICIENI PRODUCTIE

Oferim: bonuri de masa, ore suplimentare platite dublu, transport asigurat, spor de noapte 25%.

Persoanele interesate sunt rugate sa se prezinte pentru interviu la sediul firmei in Zona Industriala (in curte la Eurolmobiliare) in intervalul orar: Luni - vineri: 09.00-16.00

INFO : 0357.420.928
0357.434.728

(217576)

SC **MILLEFIORI** SRL
organizează interviuri
în data de 07.10.2015, miercuri , ora 10,00 la sediul societăţii din Arad, str. Calea Zimandului nr. 26 (Grădişte lângă Lukoil) pentru angajarea de **muncitori** necalificaţi - prelucrare sticlă.
Informaţii tel. **0257-278404**

(248034)

SC. **LANDISA PLANT** Srl **angajează**
inginer horticol,
muncitori necalificaţi, zilieri
Salar atractiv
Informaţii la tel.**0357.805.802** sau e-mail:office@landisa.ro

(257748)

SC SIRE SRL, din Arad, Calea Zimandului FN,
ANGAJEAZĂ
- **OPERATORI ASAMBLARE CABLAJE** (femei);
- **ABSOLVENŢI** a minim 10 clase.

Informaţii suplimentare la sediul nostru
sau la telefon 0257 218 748 între orele 09:00 – 16:00

(230129)

S.C. FERTILIA COMPANY S.R.L., titular al planului/programului **"PUZ Platformă GPL şi silozuri cereale"** amplasat în extravilanul Com. Bocsig, DN 79A, km 61+215 stânga, jud. Arad, aduce la cunoştinţa publicului că decizia etapei de încadrare conform H.G. nr. 1076/2004, este aceea de adoptare a planului fără aviz de mediu. Propunerile de reconsiderare a deciziei se vor trasmite în scris, în termen de 10 zile calendaristice de la publicarea anunţului, la sediul APM Arad, str. Splaiul Mureş FN, jud. Arad.

(262030)

Publicitate 0257/280.904

Obelisc NON-STOP

- **Firma Obelisc** oferă gama completă de sicrie, capace frigorifice, personal calificat, transport național și internațional și accesorii.
- **Organizăm** evenimente complete de înmormântare, parastase
- **Rezolvăm actele** la spital, actele necesare pentru declararea decesului, primărie și casa de pensii.
- **Punem la dispoziție** consultanță permanentă, medic constatator deces

**Pentru a simplifica etapele ce se parcurg în cazul unui deces, recomandăm clienților noștri efectuarea unei precomenzi.*

Adresa:
Arad, Str. Ștefan CICIO POP (colț cu M.Eminescu) 26.
Telefon: **0744 566 276**

DECESE

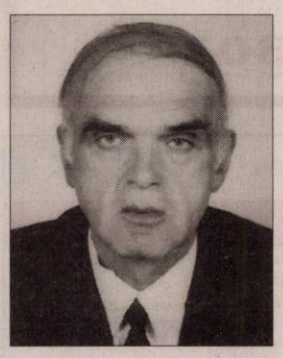

Îndureratele familii Ianko și Ungurean anunță decesul în 2.10.2015 a soțului, tatălui, socrului și bunicului,

IANKO DESIDERIU – DEZSŐ
la 64 de ani
născut în Mailat,

care după o lungă și grea suferință, răbdată în taină, luptând până în ultima clipă cu dârzenie și demnitate, pentru a mai rămâne cu noi, și-a înălțat sufletul la Ceruri pentru a ne fi înger păzitor. „Bunul" nostru mai este doar în sufletele noastre, fiind înmormântat în 4.10.2015. Dormi în liniște și pace suflet drag și nobil!

Soția Ibi, fiica Dora, ginerele Toma și adorata nepoțică Ada

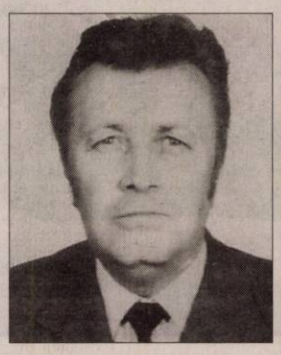

Cu durere în suflet anunțăm decesul celui care a fost soț, tată și bunic,

CRIȘAN GHEORGHE
în vârstă de 83 ani.

Înmormântarea va avea loc joi, 8 octombrie 2015, ora 14 la Cimitirul Eternitatea.

Familia îndoliată

CONDOLEANȚE

Transmitem sincere condoleanțe colegului nostru Crișan Dan la pierderea tatălui său.

Colectivul Aeroportului Arad

Suntem alături de prietenul nostru Dan Crișan și familia sa, la trecerea în eternitate a tatălui. Condoleanțe familiei! Dumnezeu să-l odihnească în pace!

Familia Caius Parpală

Dumnezeu să odihnească în pace sufletul bun al naşului, prietenului nostru,

CRIȘAN GHEORGHE.

Suntem alături de familia îndoliată și transmitem un gând de alinare a suferinței, în aceste clipe grele.

V. Andrușca, Adina și Adrian Bucevschi

Colectivul Liceului Tehnologic „Iuliu Maniu" Arad este alături de d-na profesoară Crișan Mihaela în aceste clipe dificile, împărtășindu-i suferința cauzată de pierderea tatălui - socru.

Suntem cu gândul și sufletul alături de tine, Fabian Moisa, în marea încercare prin care trece fiecare dintre noi, pierderea bunicului drag. Sincere condoleanțe și calde mângâieri întregii familii!

Clasa a VII-a A, Șc. Gim. Nr.5 - Diriginta, Georgeta Lasc împreună cu colegii și părinții acestora

Un gând de alinare colegului nostru Laurențiu Popescu pentru pierderea mamei sale și condoleanțe familiei îndurerate, **transmit colegii RADAN IMPEX.**
Dumnezeu să o odihnească!

Suntem alături de familia îndoliată, la ceas de grea încercare acum când buna noastră colegă,

asistent GUȚIU VIOLETA

a trecut la cele veșnice. Dumnezeu să o odihnească în pace!

Colectivul secției ATI 1

Suntem alături de familia Mladin din București, în marea durere pricinuită de trecerea la cele veșnice a colegului și prietenului nostru,

ec. MLADIN AUREL
născut în Nădab.

Nu te vom uita niciodată, dragă prietene. Dumnezeu să te odihnească în pace!

Fam. Ioan Popa

MULȚUMIRI

Familia defunctului

IANKO DESIDERIU

mulțumește rudelor, prietenilor, finilor, cunoscuților, vecinilor din Arad și Mailat a căror gest de respect și omagiere a amintirii dragului nostru, prin prezență la înmormântare, este apreciată impresionabil și cu mulțumiri eterne. Mulțumim pentru prezența sufletească și a gândurilor de mângâiere a celor din depărtări care fizic nu au fost prezenți, dar le-am simțit compasiunea. Dumnezeu să-l odihnească în liniște și pace!

Ibi, Dora, Toma și Ada

Familia defunctului

IANKO DESIDERIU

mulțumește d-nei dr. Buda Magdalena și fiicei dr. Criste Maria care de-o viață au fost alături de noi pentru ușurarea suferințelor dragului nostru soț și tată. Mulțumiri deosebite d-lui prof. dr. Nini Gheorghe și întregului colectiv din spital care 15 ani cu un suflet nobil, rar întâlnit au depus eforturi asiduu de-ai prelungi viața. Dr. Costache Bogdan în ultimii ani s-a alăturat „îngerilor" păzitori a cărui omenie nu se poate exprima în cuvinte, numai aprecia deosebit pentru modul în care l-a îngrijit și tratat. D-lui Mariș Daniel de la Red Medica - îngrijiri la domiciliu îi adresăm mulțumiri profunde fiind alături până în ultima clipă cu un profesionalism și umanitate remarcabilă. Recunoștința noastră tuturor și să vă dea Dumnezeu sănătate, iar iubitului nostru odihnă veșnică.

Soția și copiii Ungurean

Anunțurile de deces se publică GRATUIT!

COMEMORĂRI

Astăzi, 7 octombrie în loc să-ți spunem „La mulți ani" vom depune un buchet de flori și vom vărsa o lacrimă la mormântul tău

LIVIA
dragă.

Dumnezeu să te odihnească în liniște și pace!

Familia

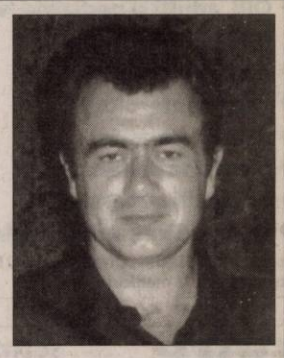

Multe lacrimi și infinite regrete la șase ani de când dragul nostru

BUTARIU FLAVIUS
din Vinga

a plecat, prea devreme, dintre noi. Chipul tău drag și blând va dăinui veșnic în inimile noastre. Fie ca îngerii să-ți fie aproape, iar Bunul Dumnezeu să-ți vegheze somnul lin!

Fiul Dani, părinții Petrică și Olimpia, tușa Dina, verișoarele Ofelia și Bianca

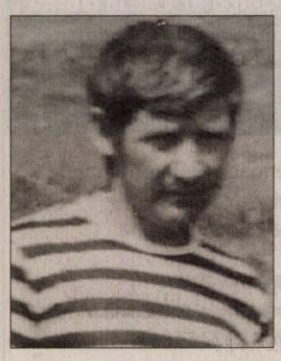

Azi ar fi fost ziua ta. Ai fi împlinit 70 de ani, în loc de „La mulți ani" noi vom pune o floare la tristul tău mormânt,

VARGA FLORE
din Nădab.

Nu te vom uita niciodată. Dumnezeu să-l odihnească în pace!

Fam. Trif și Varga

În loc să îți spunem „La mulți ani", îți spunem Dumnezeu să îți dea iertare, liniște și lumină fără sfârșit, dragă tată,

LAZI PETRU MARIN.

Să îți fie somnul lin și îngerii aproape!

Cu suflete îndoliate și mult dor: soția Izabela și fiicele Petronela și Eliza

Astăzi când ai fi împlinit 63 de ani, auzim îngerii din cer cum îți cântă „La mulți ani!" dragul nostru,

BUZEȘAN GHEORGHIȚĂ.

Sunt clipe în viață când am dori să-ntoarcem timpul înapoi amintirea unui suflet blând și drag, a unei inimi care s-a stins prea repede. O amintire vie, o rugăciune și un pios omagiu. Dumnezeu să te odihnească în pace!

Familia îndurerată

SERVICII FUNERARE

CASĂ FUNERARĂ
str. **COCORILOR** nr. **27**
(între cimitirele **Eternitatea** și **Pomenirea**)

OFERĂ:
- **GRATUIT SĂLI DE PRIVEGHI** (capele).
- **SĂLI PENTRU POMENI**, cu meniu la alegerea clientului.
- **SICRIE** și **RESPETE** produse de firma noastră, la **PREȚ REDUS**.
- **GRATUIT** pregătim dosarul pentru ridicarea ajutorului de înmormântare.

tel. 0728 690 120 / 0728 690 121
www.casafunerara-arad.ro

Cu un dor nesfârşit, aprindem candele şi ne rugăm pentru odihna părinţilor noştri,

preot

IOAN POPA

şi

preoteasa

ELENA POPA.

Dumnezeu să îi odihnească în pace!

Familia

O rugăciune, o lacrimă şi o lumânare aprinsă pentru

BĂLAN IOAN

din Conop - 210,

la împlinirea a 9 ani de la despărţire. Dumnezeu să-l ierte şi să-l odihnească în pace!

Soţia Voichiţa, fetele Rodica şi Mărioara cu familiile

GARSONIERE

• **Cumpăr garsonieră,** apartament 1 cameră, banii jos, 0755.483.216, 0746.055.126. 117416

• **Vând garsonieră** pe str. Ursului IV din IV. Tel. 0770.367.598. 250896

AP.1 CAMERĂ

• **Vând apartament** 1 cameră+ dependinţe, Vlaicu, 0357/425741; 0770.348.681. 248087

• **Vând apartament** 1 cameră, central, decomandat, 52 mp, termotecă, superamenajat, 26.000 Eur, ☎0747.320.163. 262078

AP.2 CAMERE-ARAD

• **Cumpărăm apartament** 2- 3 camere, garsoniere. PLATA PE LOC!!! 0744.849.390. 842293

• **Cumpăr apartament** 2- 3 camere, plata pe loc, 0746.055.126, 0724.512.512. 117418

• **Persoană fizică** cumpăr apartament 2 camere cu banii jos!!! Ofer preţul corect. Fără agenţii imobiliare, 0772.155.210. 989614

• **Vând apartament** 2 camere semidecomandat la Ared în R5 se vinde mobilat, utilat, geamuri cu rolete. Telefon ☎0740.122.288. 209832

• **Vând apartament** 2 camere/ IV, mobilat, zona băncilor, 33.500 Eur/negociabil, ☎0741.150.246. 240205

• **Vând apartament** 2 camere, amenajat, Vlaicu, parter, scurgere separată. Telefon 0753.574.816. 262076

• **Vând apartament** 2 camere, Aradul Nou, etaj 1, balcon închis, 23.500 Eur. Tel. 0752.510.776. 262081

AP.3 CAMERE-ARAD

• **Vând apartament** 3 camere, Alfa, etaj 2, decomandat, 37.000 Eur. Telefon 0752.510.776. 262116

AP.4 CAMERE-ARAD

• **Vând apartament** deosebit, central, 4 camere şi utilităţi, ☎0357/806169. 261391

• **Vând apartament** 4 camere, central, asociaţie, decomandat, 131 mp, clasic, etaj 3, centrală gaz, 62.000 Eur. Telefon 0752.510.776. 262072

CASE-ARAD

• **Vând casă** cu grădină mare în Grădişte, str. Orion, nr. 30. Informaţii telefon 0740.512.942. 236688

• **Vând casă,** Micălaca, Delta- Lidl, 750 mp, 2 corpuri, 5 camere, tot confortul, 125.000 Eur. Tel. 0744.849.390. 262080

• **Vnd casă** veche 650 mp, str. Cedrului, 35.000 Euro, 0744.784.910. 229055

• **Vând casă** în Aradul Nou, strada Ficusului nr. 8, compusă din 6 camere, bucătărie, 2 băi, pivniţă, garaj. Preţ avantajos. Informaţii telefon: 0742.778.638.

CASE-JUDEŢUL ARAD

• **Vând casă** Păncota, Calvariei 22: 3 camere, teracote, baie, bucătărie, apăcanal, terasă, fântână; altă casă piatră-cărămidă, 4 camere; garaj, pivniţă, cotețe, grădină, anexe; aproape şcoală, grădiniţă, fără inundaţii, 0752.313.842. 258633

• **Vând casă** veche în Curtici, strada Grăniceri, utilităţi la stradă, 1200 mp. Preţ 17.000 euro negociabil. Tel. 0720.400.492. 169695

VILE-ARAD

• **Vând 2** vile noi, 1.200 mp, Poltura Arad. Telefon 0722.343.753. 238456

SPAŢII COM-ARAD

• **Vând gheretă** nr.4, Piaţa Obor între orele 10,00- 14,00. Telefon 0741.595.334. 252685

TERENURI JUDEŢ

• **Vând grădină** 20 arii, Bodrogul - Nou, 8 Eur/mp, cuptor fontă, maşină cusut ileana, ☎0757.699.015. 261404

• **Vând loc** casă Iratoşu, stradă bună. Tel. 0771.338.571. 251140

• **Vând 2** locuri casă, 964 mp/ loc, Cicir-Cartier Nou, 0749.138.432. 252744

IMOBILE CHIRII

• **Închiriez apartament** 3 camere, mobilat, C.A. Vlaicu, Bl. A7 lângă Mol, preţ acceptabil, 0743.104.717. 250460

• **Închiriez apartament** 2 camere decomandate, mobilate, utilate, zona Intim, 0726.316.560. 251681

• **Închiriez apartament** la casă, 4 camere sau 2, central, zona liceelor. Tel.0721.650.015. 259545

• **Închiriez apartament** 2 camere zona 300, toate utilităţile, inclusiv termotecă. Tel. 0771.659.635. 260222

• **Închiriez apartament** 2 camere, mobilat, internet, balcon, fără copii, Grădişte. Tel. 0747.819.615. 260234

• **Închiriez apartament** 3 camere, pe termen lung, zonă centrală, aproape de toate obiectivele, recent renovat, preţ negociabil, ☎0724.357.458. 262045

• **Închiriez apartament** central, 4 camere, 2 băi, recent renovat, cheltuieli întreţinere mici. Preţ negociabil, bun pentru familie sau studenţi, ☎0724.357.458. 262050

• **Închiriez apartament** 2 camere, etaj I, zona Gării, Arad, toate utilităţile. Informaţii telefon 0727.798.269. 262054

• **Închiriez urgent** apartament compect mobilat- utilat, zona ARED- UTA. Telefon 0722.718.135, 0723.416.959. 251625

• **Închiriez urgent** garsonieră mobilată, gaz, maşină spălat, frigider, satelit, ☎0751.382.017. 261389

• **Închiriez 2** camere, B- dul Revoluţiei, pretabil sediu firmă, 200 Eur, ☎0743.872.908, 0740.266.105. 248902

• **Închiriez apartament** două camere ultracentral, lângă OMV - Kaufland, et III din IV, mobila nouă, proaspăt renovat, garaj, 250 euro plus garanţie. Tel. 0744.767.302.

• **Închiriez casă** cu etaj (310 mp), zonă centrală. Ideal pentru sediu firmă. Tel: 0722.293738. 178297

• **Închiriez apartament** 2 camere, decomandat, mobilat, utilat, contorizat total, Micălaca, zona Miorița. Merită văzut. Preţ negociabil. Tel: 0723.693.905.

• **Ofer spre** închiriere apartament 3 camere, zonă centrală, cu centrală proprie, mobilat modern. 250 euro pe lună negociabil şi garanţie. Tel: 0745.201.435.

• **Apartament de** închiriat 2 camere, bucătărie, baie, decomandat, str.Ioan Alexandru nr.14, etaj 3, ap.16, ☎0727.272.434. 258628

• **Dau în** chirie apartament 2 camere, mobilat. Tel. 0727.046.693. 262114

• **Dau în** chirie apartament 3 camere, mobilat, utilat, Vlaicu (bloc nou- centrală gaz) 220 Eur, ☎0733.632.595. 262122

• **Dau în** chirie apartament 2 camere, mobilat, Micălaca, etaj 4, 120 Eur, ☎0756.495.174. 262175

• **Dau în** chirie apartament 3 camere, mobilat- Micălaca, 140 Eur, ☎0722.606.527. 262290

• **Dau în** chirie 3- 4 camere, Polivalentă, zona 300 (centrală gaz) 250 Eur, ☎0722.606.448. 262400

SPAŢII COM-ARAD

• **Dau în** chirie (vând) spaţiu comercial, Revoluţiei, 220 mp, ☎0733.632.595. 262640

SCHIMB LOCUINŢE-ARAD

• **Schimb apartament** 2 camere zona M. Scaevola, cu 3 camere tot în zona M. Scaevola, ☎0257/210360. 260440

TEREN-JUDEŢUL ARAD

• **Cumpăr pământ** (teren arabil) la Pecica, Nădlac tarla 1- 162. Ofer 5.000- 6.000 Eur/ha, ☎0733.632.595. 262518

• **Cumpăr teren** la Sântana (Romgera). Ofer 5.000 Eur/ha. Tel. 0733.632.595. 260233

OFERTE LOCURI DE MUNCĂ

• **Angajăm şofer** distribuitor produse panificaţie. Tel. 0730.030.106.

• **Angajăm şofer** transport marfă categoria C+E. Tel. 0257/270790.

• **Angajăm şoferi** cu experienţă, profesionişti pentru marfă internaţional România- Italia, ☎0722.394.111.

• **Angajăm şoferi** tir pentru transport internaţional. Telefon 0729.039.058.

• **Angajăm confecţionere** cu experienţă în domeniul textil, salariu atractiv, bonuri de masă, decontare abonament, 0760.256.100.

• **Angajăm personal** (femei) pentru mecanică fină, montaj cabluri. Tel. 0749.018.744.

• **Angajăm personal** pentru fast- food, bucătărie- vânzare. Telefon ☎0744.828.934. 259557

• **Angajăm îngrijitor** clădiri. Detalii la tel. 0729.028.814.

• **Angajăm tâmplar** pal cu experienţă. Detalii la tel. 0721.328.791.

• **Angajăm tâmplari,** femei şlefuit, pulverizatori, Sântana. Decontăm transportul. Tel. 0752.514.802.

• **Angajăm urgent** femei, bărbaţi, agenţi securitate, salar 1.200, tichete masă, transport, ☎0257/287792.

• **Angajări străinătate** calificaţi şi necalificaţi în toate domeniile. Informaţii: 0721.126.195.

• **Angajez familie** fermă vaci. Salar 2.000 Ron. Rog seriozitate, ☎0755.366.251.

• **Cabinet contabilitate** angajează urgent contabilă cu experienţă part- time, ☎0744.507.314, 0743.142.256.

• **Fabrică încălţăminte** angajează tineri necalificaţi, salar, bonuri, transport, Arad, 0745.780.173.

• **Firmă curăţenie** angajează personal, condiţii avantajoase, 0733.771.686.

• **Firmă topografie** angajează persoană: carnet conducere, cunoştinţe bune calculator, ☎0745.549.749.

• **Hotel 3** stele, Micălaca, angajează ospătar (ospătară) cu experienţă, ☎0744.767.777.

• **Restaurant- pensiune** angajează: bucătari, ospătari(e), femeie servici. Informaţii: 0723.370.263, 0746.296.343.

• **Selectez şoferi** profesionişti pentru transport intern, containere. Tel. 0744.784.072.

• **Baza Sportivă** Tenis Arad Vladimirescu, angajează persoane dinamice, dornice să se dezvolte în domeniu, pentru RECEPŢIE - RELAŢII CLIENŢI şi ÎNTREŢINERE TERENURI TENIS. Trimiteţi CV la tenisclubarad@gmail.com. Informaţii tel. 0723.202.527, între orele 17-20.

• **Restaurant de** hotel trei stele angajează ajutor bucătar şi ospătar, salarizare atractivă. Informaţii tel: 0744.608.032.

• **Societate comercială** angajăm contabil pentru evidenţă primară, 0722.249.489. 259517

CONSTRUCŢII

• **Acasă aduc** balast, nisip, car moloz etc., 2- 20 mc, 0745.036.969. 168713

• **Acasă aduc** nisip, balast, sort, pământ, piatră spartă. Tel. 0747.206.371. 262120

• **Aduc balast,** nisip, sorturi, lemne, ridic moloz, ☎0754.772.222. 226977

ELECTRONIC PLUS

• **Vindem/Reparăm electrocasnice** second, frigorifice, maşini spălat, uscătoare, aragaze, electrice, televizoare, anvelope, vitrine comerciale, termopane. Reducere pentru schimb, rate, Lipova. Tel. 0744.796.542. 830997

MOBIDOM

• **Ofer gratis** recamier de două persoane cu ladă haine, 0771.028.498. 259527

PIERDERI

• **Pierdut Certificat** înmatriculare şi Certificat constatator aparţinând S.C. Kry- Robi S.R.L.; J02/1949/2005. Le declar nule. 262019

• **Pierdut 2** Certificate constatatoare cu nr.189/26.01.2006, nr. 609/10.01.2007 şi anexă originală toate pentru punct de lucru aparţinând S.C. Rose Souvenir S.R.L. Pecica. Le declar nule. 262028

• **S.C. Rareş** S.R.L. Arad, pierdut act constatator nr. 25609/13.06.2007. Îl declar nul. 262024

• **S.C. Stroe** Company S.R.L., pierdut act constatator nr. 25611/13.06.2007. Îl declar nul. 262017

• **SCM Înfrăţirea** Pecica pierdut comunicare, carte de intervenţie şi registru special aparţinând AMEF Datecs MP 5000/01, seria 601988, seria fiscală AR 0165010754. Le declar nule. 262112

PLANTE-FLORI

• **Vând lucernă** şi fân. Informaţii: 0741.641.080. 262832

• **Vând 100** baloţi lucernă diferite calităţi. Preţ conform calităţii, ☎0786.594.746. 251679

• **Vând 100** baloţi lucernă, coasa trei. Tel. 0744.162.856. 252567

• **Vând 2** to grâu, floarea soarelui, porumb, sorg. Telefon 0745.139.263. 258632

ANIMALE-PĂSĂRI DOMESTICE

• **Cumpăr vaci** slabe, grase, lipsă calciu pentru abator. Telefon 0745.505.122. 252736

• **Vând vacă** şi junincă de 1 an. Telefon 0726.672.395. 250418

• **Vând vacă** Bălţată Românească talie mare, bună de lapte, recent fătată. Informaţii tel. 0257/474275, 0756.561.653. 252746

• **Vând 3** tăuraşi belgieni 200- 250 kg şi 3 viţele, ☎0741.134.368. 252582

• **Vând 350** oi rasa ţurcană, 300 lei/buc. Tel. 0743.091.498. 250464

• **Vând 8** bucăţi porci de carne, 90- 120 kg. Tel. 0720.036.461. 252978

AFACERI

• **Meditatii online** mate mess/skype. Id. tudormth2004. Telefon: 0740229926. 260219

CITAŢII

• **Negru Teodora** Cătălina, părât, cu ultimul domiciliu în Arad str. Banu Mărăcine nr.31 Bloc H, ap. 27, este citată în dosarul 6865/55/2015 la Judecătoria Arad, sala 145, ora 8:30 în 19.10.2015 - divorţ. 262021

DIVERSE

• **Cumpăr coarne** cerb, pene vechi, noi, cupru, alamă, fier, baterii. Ofer preţ bun, ☎0741.689.068. 262077

• **Cumpăr mobilă** din lemn curbat, fotolii, măsuţă, bibelouri şi alte obiecte vechi, ☎0744.203.945. 229880

• **Vând ţuică** mere, 52 grade, Chisindia. Tel. 0742.435.545. 260500

• **Vând cazane** ţuică diferite mărimi, 2 cazane noi (200 şi 250 litri). Preţ avantajos, ☎0744.133.862. 227709

• **Vând cazane** ţuică, 90 lei/kg, tablă groasă, negociabil, 0746.549.644, 0759.140.526. 239266

• **Vând colţar** şi două fotolii 700, remorcă Dacie mică 1.500, pământ în Măsca 0,580 ari, 0721.659.969. 252659

• **Vând Suzuki** 600- Bandit, costum moto complet, mărimea M, cască mărimea M, ghete 44(noi), ☎0721.187.526. 262082

• **Vând cazane** de pălincă diferite mărimi. Tel. 0751.353.742. 240051

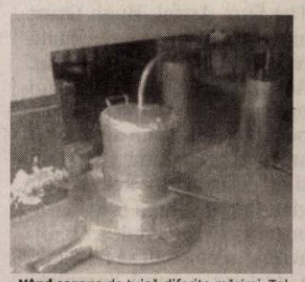

• **Vând cazane** de ţuică diferite mărimi. Tel. 0740.866.600. 258658

ANUNŢ

Oraşul Ineu prin primar CĂLIN ILIE ABRUDAN, titular al proiectului "EXTINDERE REŢEA DE CANALIZARE A APELOR UZATE MENAJERE ÎN ORAŞUL INEU, JUDEŢUL ARAD" anunţă publicul interesat asupra luării deciziei etapei de încadrare şi anume faptul că proiectul propus nu se supune evaluării impactului asupra mediului şi nu se supune evaluării adecvate în cadrul procedurilor de evaluare a impactului asupra mediului şi de evaluare adecvată, pentru proiectul menţionat mai sus, propus a fi realizat în oraşul Ineu, străzile Moldova şi Oltenia şi străzile satului Mocrea.

Proiectul deciziei de încadrare şi motivele care o fundamentează pot fi consultate la sediul Agenţiei pentru Protecţia Mediului din Arad, Splaiul Mureş, nr. F.N., de luni până vineri, între orele 09-16, precum şi la urmatoarea adresa de internet: www.apmar.anpm.ro Publicul interesat poate înainta comentarii/observaţii la proiectul deciziei de încadrare în termen de 5 zile de la data publicării prezentului anunţ, până la data de 12.10.2015.

PRIMARUL
ORAŞULUI INEU ,
CĂLIN - ILIE ABRUDAN

(262031)

SCP FALIMVEST SPRL având calitatea de lichidator judiciar al **S.C. CENTRAL SERVICE INTERNATIONAL S.R.L.,** vă rugăm să publicaţi în ziarul dumneavoastră, la marea publicitate, miercuri, în data de 07.10.2015 următorul anunţ:

SCP FALIMVEST SPRL
În calitate de lichidator judiciar al
S.C. CENTRAL SERVICE INTERNATIONAL S.R.L.

VINDE LA LICITAŢIE PUBLICĂ

STAND FRANARE P.R. 2000 – PREŢ 5.110 lei + tva
OPACIMETRU MODEL ULT4590 SERIA 030125 – PREŢ 2.804,90 lei + tva
ANALIZOR GAZE MODEL TEHNOTEST TIP 488 – PREŢ 3.815 lei + tva
PLATFORME CULISANTE –MODEL C.E.M.I.-BVJ – PREŢ 2.048,20 lei + tva
APARAT REGLAT FARURI TEC 2100 – PREŢ 303,10 lei + tva
AEROTERMA INDUSTRIALA ANTARES 70 – PREŢ 1.470 lei + tva

Licitaţia se va ţine în data de 05.11.2015 ora 14.30 la sediul lichidatorului judiciar din Arad, Piaţa Avram Iancu nr. 17, ap.4
În caz de neadjudecare, licitaţia se va repeta, în aceleaşi condiţii, în data de 19.11.2015 şi 03.12.2015 la ora 14.30.
Înscrierea la licitaţie se face până la ora stabilită pentru fiecare licitaţie în parte

Cei care doresc să participe la licitaţie trebuie să achite garanţia de participare, care este 10% din valoarea bunului.
Informaţii privind condiţiile de participare la licitaţii se pot obţine la sediul lichidatorului judiciar din Arad, Piaţa Avram Iancu nr. 17, ap.4 Tel. 0747-47.84.87

(262056)

ÎN CURÂND SE VA DESCHIDE UN MAGAZIN SECOND HAND CU PRODUSE IMPORT ANGLIA, str. M. Eminescu, nr. 8, Arad.
Deschiderea Magazinului în data de 12 octombrie.
Program: LUNI-VINERI 9:00-17:00.
VĂ AŞTEPTĂM CU DRAG!

(260499)

ACTIV GRUP IPURL cu sediul în Arad, str. Tribunul Buteanu, nr.1, ap.1, jud. Arad, lichidator judiciar al **SC ARĂDEANCA SA**, cu sediul în Arad, Str. Pădurii, nr. 2-4, jud. Arad, CUI 1703521, nr ORC J02/06/1991, conform Sentinţei Civile nr. 1229/21.03.2013 pronunţată de Tribunalul Arad, Secţia Civilă, în dosarul 3316/108/2012, anunţă vânzarea la licitaţie publică, conform prevederilor Legii 85/2006, a imobilului proprietatea debitorului, situat în municipiul Arad, str.Pădurii, nr.2-4, jud.Arad, înscris în Cartea Funciară nr. 302872 Arad (nr. CF vechi 54304 Arad), constând în **teren intravilan în suprafaţă de 584 mp** înscris sub A1, nr. Top:7439/6684/2.5.2/1/1/2, cu construcţii **Sediu administrativ** înscris sub A1.1, nr.Cad: C1, nr.Top:7439/6684/2.5.2/1/1/2, cu preţul minim de începere a licitaţiei de **1.196.053 lei** (pret care nu include TVA, care se va aplica conform Cod Fiscal valabil la data vanzarii).

Licitaţia va avea loc în data de **14.10.2015**, ora 14[00], la sediul ACTIV GRUP I.P.U.R.L. În caz de neadjudecare, licitaţia se reia, în acelaşi loc şi la aceeaşi oră, cu acelaşi preţ de începere a licitaţiei, în data de **21.10.2015**, respectiv în data de **28.04.2015**. Garanţia pentru înscrierea la licitaţie este de 10% din valoarea de pornire a bunului imobil. Înscrierile şi achitarea garanţiei de participare la licitaţie se pot face pana cu 1 ora înainte de începerea licitaţiei.. Regulamentul de organizare a licitaţiei si relaţii suplimentare se pot obtine la sediul ACTIV GRUP IPURL, tel/fax. 0257.214821, mobil 0744.697814 sau email activ_grup@yahoo.com. (262083)

IOANA BUBULETE IPURL

Cu sediul în Arad, str. Tribunul Buteanu, nr.1, ap.1, mansarda, anunţă **vânzarea prin licitatie publica a Autoutilitara marca SKODA** 797 PICK-UP, 1.9 Diesel, an fabricatie 2001, la pretul de 480 euro + tva.

Licitaţia va avea loc la sediul lichidatorului judiciar în data de 14.10.2015, ora 12.00.

Garanţia de participare este de 10% şi se achită până cel mai târziu la ora 11.00, ziua licitaţiei. In caz de neadjudecare, licitatia publica va fi reluata la aceleasi ore in zilele de 21.10.2015 si ulterior in 28.10.2015. Relaţii suplimentare si regulamentul de vanzare la licitatie publica se pot afla la tel.0740234433 sau la sediul lichidatorului. (262083)

ACTIV GRUP IPURL, administrator judiciar al **SC BALAST PIATRA SRL**, cu sediul com Savârşin, nr. 484 jud Arad., înregistrată la Oficiul Registrului Comerţului Arad sub nr. J02/1043/2006 , CUI 18740222, în temeiul art.99, alin.3 din Legea 85/2014 privind procedurile de prevenire a insolventei si de insolvenţa;

Notifică pe toţi creditorii cu privire la faptul că, prin Sentinta Civilă nr. 292/29.09.2015 pronunţată de Tribunalul Arad, Secţia Civilă, în dosarul 2746/108/2015, în temeiul prevederilor art. 71 din Legea nr. 85/2014, s-a deschis procedura generala a insolventei debitorului **SC BALAST PIATRA SRL**.

Creditorii vor depune declaraţiile de creanţă până în data de **03.11.2015**, la grefa Tribunalului Arad, cu sediul în loc. Arad, str. V. Milea nr. 2-4, jud. Arad, Nr tel 0257/228908, acestea trebuind să îndeplinească cerinţele prevăzute de art. 102 si urmatoarele din Legea 85/2014. Relaţii suplimentare la telefon/fax 0257/214821. (262083)

EVIDENŢIAZĂ-TE!

Talon valabil până în 31 decembrie 2015

Text: **DATA apariţiei:**.....

.....

.....

.....

.....

.....

.....

Date personale:

Nume şi Prenume:

Telefon:

Buletin de identitate:

TALON + PREŢUL CATEGORIEI AFERENTE

Anunţurile se preiau zilnic, la ghişeu, până în ora 16[00], după această oră, se pot prelua doar prin intermediul sistemului online de preluare al anunţurilor disponibil pe www.jurnalaradean.ro . Anunţurile de mică publicitate din Jurnal Arădean se publică pe baza talonului din ziar
Redacţia nu îşi asumă responsabilitatea pentru conţinutul anunţurilor de mică publicitate!

JURNAL ARĂDEAN

Program mica publicitate:
pe B-dul Revoluţiei, nr. 81
luni-vineri: 8.00-18.00,
duminică: 9.00-13.00.

Publicitate mică 0257-210.775

Takaaki Kajita şi Arthur B. McDonald FOTO: EPA

Nobel pentru Fizică

STOCKHOLM. Cercetătorii Takaaki Kajita şi Arthur B. McDonald au fost recompensaţi, marţi, cu premiul Nobel pentru fizică pe 2015. Cercetătorii japonez Takaaki Kajita şi canadian Arthur B. McDonald au primit premiul Nobel pentru fizică pentru contribuţiile lor semnificative în ceea ce priveşte experimentele care au demonstrat că particulele neutrino îşi modifică identităţile, metamorfoză care implică faptul că acestea au masă. Potrivit Comitetului Nobel, această descoperire a schimbat felul în care oamenii înţeleg procesele ce au loc la cele mai mici niveluri ale materiei şi care se pot dovedi cruciale pentru înţelegerea Universului. La începutul anilor 2000, Takaaki Kajita a anunţat că a descoperit faptul că particulele neutrino din atmosferă îşi schimbă identităţile - alternând între două forme - în drumul lor către detectorul Super-Kamiokande din Japonia. Între timp, mai mulţi cercetători din Canada, coordonaţi de Arthur B. McDonald, au demonstrat că particulele neutrino provenind de la Soare nu dispar în drumul lor spre Pământ.

SURSA: AGERPRES

Nava olandeză FOTO: EPA

Salvaţi după coliziune

BRUXELLES. O navă cargo olandeză s-a scufundat marţi dimineaţă în largul coastelor belgiene, după ce a intrat în coliziune cu o navă-cisternă, dar cei 11 membri ai echipajului au fost salvaţi. Guvernatorul Carl Decaluwe a declarat că „aproximativ 20 de nave au fost implicate în operaţiune".

Adoptă o nouă deviză

WASHINGTON. Alphabet, compania mamă pentru Google, a sărbătorit luni transformarea sa cu o nouă deviză care rezumă noul cod de conduită online şi noul spirit al companiei, încheindu-se epoca „Don't be evil" şi începând cea intitulată „Do the right thing", notează AFP. „Angajaţii «Alphabet» şi ai filialelor sale ar trebui să facă ceea ce este drept, să respecte legea, să acţioneze cu onestitate şi să se trateze reciproc cu respect", spune noul cod de conduită în vigoare de vineri. „Alphabet" a eliminat pasajele despre alcoolul la birou.

SURSA: AGERPRES

Expoziţie Bond style

CIUDAD DE MEXICO. Peste 400 de obiecte ce au legătură cu seria filmelor James Bond fac parte din expoziţia „Designing 007: 50 years of Bond style", care va fi deschisă între 23 octombrie 2015 şi 10 ianuarie 2016 în Plaza Carso din Ciudad de Mexico, relatează EFE. Expoziţia cuprinde scenarii, schiţe, arme, fotografii, fragmente audio şi video, elemente de îmbrăcăminte şi piese unice originale din filmele care în peste o jumătate de secol au dat viaţă celebrului agent secret James Bond, creat de scriitorul Ian Fleming. Colecţia s-a inaugurat în 2012 la iniţiativa Barbican Center din Londra şi de atunci a fost găzduită de mari oraşe ca Toronto, Shanghai, Melbourne, Moscova, Rotterdam şi Madrid. Curatorii expoziţiei, Bronwyn Cosgrave şi Lindy Hemming, au lucrat mână în mână cu designerul Ab Rogers pentru a recrea un spaţiu care să prezinte povestea agentului cu numele de cod 007. De când actorul Sean Connery s-a prezentat ca „Bond, James Bond" în filmul „Dr. No" din 1962, personajul a captat atenţia publicului.

SURSA: AGERPRES

A ajuns în Mexic FOTO: EPA

Revin pe scenă

WASHINGTON. Membrii legendarei trupe americane de rock Grateful Dead şi-au surprins luni fanii, anunţând un nou concert în luna noiembrie, unde aproape jumătate din bilete vor fi gratuite, relatează AFP. Trupa, care şi-a schimbat în iulie numele în „Dead and Company", a decis să plaseze o parte din bilete la tragerea la sorţi pentru concertul din 7 noiembrie la Madison Square Garden. Vor fi aleşi astfel 5.000 de câştigători care vor primi câte două bilete fiecare. Cele 10.000 de locuri vor ocupa aproape jumătate din emblematica arenă din New York. După un turneu de adio în cursul verii, trupa a anunţat un nou concert pe 31 octombrie, la Madison Square Garden care urma să fie şi ultimul.

SURSA: AGERPRES

Grateful Dead FOTO: EPA

www.aradon.ro
Mai multe poze cu Alana

Alana
Este pasionată de muzică şi dans. FOTO: EDITH MARIA ŞUTA

Noi locatari
Doi pui de pinguin, Tala şi Sinag, sunt prezentaţi în interiorul acvariului de la Manila Ocean Park, Filipine. FOTO: EPA

O experienţă groaznică

WASHINGTON. Vedeta de reality show americană Kim Kardashian a făcut tot posibilul pentru a rămâne însărcinată a doua oară, ceea ce nu înseamnă, însă, că este prea încântată să fie din nou gravidă timp de 9 luni, relatează online ziarul spaniol La Vanguardia. Kim Kardashian şi soţul ei, rapperul Kanye West, aşteaptă al doilea lor copil în decembrie anul acesta. Pe site-ul său de socializare vedeta a mărturisit: „Voi fi realistă! Pentru mine sarcina este cea mai groaznică experienţă a vieţii mele!" „!LOL! Nu mă bucur de niciun moment şi nu le înţeleg pe cele care spun că este o bucurie. S-ar putea să fie din cauza pântecelui umflat, a durerilor de spate sau pur şi simplu a minţii mele închise care vede cum corpul meu ia amploare şi nimic nu mă mai cuprinde", a adăugat ea.

SURSA: AGERPRES

Kim şi Kaye FOTO: EPA

Negociază fuziunea cu Starz

Un purtător de cuvânt al Lionsgate a refuzat să comenteze.

WASHINGTON. Studiourile „Lionsgate" sunt în „negocieri avansate" pentru fuzionarea cu canalul „TV Starz", mişcare care ar duce la formarea unui jucător important la Hollywood, a anunţat luni publicaţia Los Angeles Times, preluată de AFP. Ziarul, care citează surse anonime participante la negocieri, scrie că discuţiile sunt în curs de desfăşurare de mai multe luni şi încă nu s-a reuşit demararea fuziunii. Alte scenarii sunt în studiu, inclusiv posibile parteneriate, a adăugat cotidianul citat. „Un factor care complică discuţia este evaluarea celor două companii", scrie Los Angeles Times, „pentru că evaluarea bursieră a Lionsgate este de 5,7 miliarde de dolari iar cea a Starz de (numai) 4 miliarde de dolari". Un purtător de cuvânt al Lionsgate a refuzat să comenteze, iar reprezentanţii companie Starz n-au putut fi contactaţi, menţionează AFP.

O conexiune cu „Starz", care aparţine miliardarului John Malone, ar face din studioul de televiziune şi de cinema un actor de primă mărime la Hollywood. Marile studiouri, cum ar fi Disney şi Fox, fac parte din conglomerate media care deţin canale TV, precizează AFP.

„Lionsgate", al cărui sediu se află în Santa Monica, a făcut în ultimii ani o serie de achiziţii avizate, precum drepturile pentru seria de filme de succes „Hunger Games".

SURSA: AGERPRES

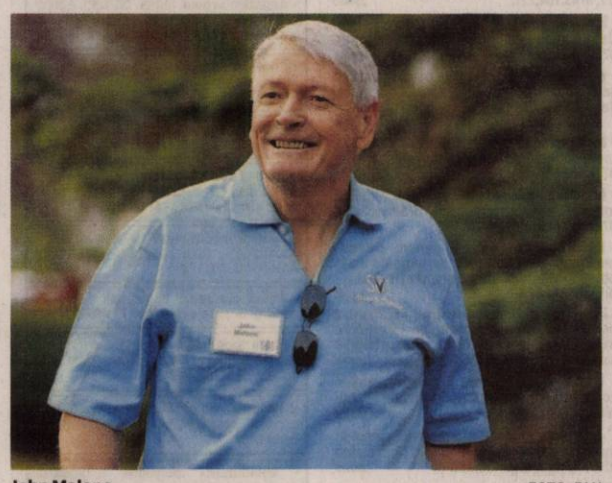

John Malone FOTO: FAN

Va fi tată pentru a patra oară

LONDRA. Cunoscutul actor Hugh Grant se pregăteşte să fie tată pentru a patra oară, potrivit cotidianului britanic The Sun. Partenera sa, producătoarea Anna Eberstein, este însărcinată. Anna Eberstein ar fi din nou împreună cu actorul britanic, iar burtica sa ar trăda o nouă sarcină, menţionează The Sun. Astfel, Hugh Grant ar fi pe punctul să devină tată pentru a patra oară, la 55 de ani. Actorul, câştigător al câte unui premiu Globul de Aur şi BAFTA pentru cel mai bun actor, mai are un copil cu Anna Eberstein şi alţi doi cu actriţa chineză Tinglan Hong. „Hugh este foarte bucuros. Îi place mult acest rol, acum s-a obişnuit să fie tată", a declarat o sursă apropiată actorului în The Sun.

Colaborează cu Drake

WASHINGTON. Rapperul canadian Drake a lansat un nou cântec pentru care a primit colaborarea punctuală a unei alte celebrităţi a lumii muzicale: cântăreaţa americană Beyoncé, relatează AFP. Piesa intitulată "Can I ?" a fost lansată în weekendul trecut pe radio Beats One, noul post online al Apple. Fanii lui Drake s-au întrebat dacă acest titlu nu va face cumva parte din viitorul său album, care urmează să iasă curând pe piaţă. Dar în pofida acestei colaborări promiţătoare între aceste două nume mari ale industriei muzicale, „Can I ?" nu durează decât aproximativ două minute. S-ar putea totuşi ca Beyoncé să-i fi întors favoarea lui Drake, cu care a colaborat la piesa ei "Mine" din 2013, care evoca temerile artistei de a deveni mamă.

Beyonce FOTO: EPA

FONDAT 1989, APARE LA ARAD, TEL. 0257/281.802, E-MAIL: REDACTIA.JURNALARADEAN@RUSSMEDIA.RO; PUBLICITATE.JURNALARADEAN@RUSSMEDIA.RO

JURNAL ARĂDEAN

o marcă russmedia

Alina Negrilă anunţă Conferinţa de terapii compelmentare

PAGINA 5

Cornel Popa, primarul achitat din prima

PAGINA 6

JOI
8 OCTOMBRIE 2015
ANUL XXVII, NR. 7426
12 PAGINI - 1,50 LEI

14° Temperaturile se vor situa între 8 şi 14 grade. Vântul va sufla cu 8-11 km/h.

DIMINEAŢA AMIAZA SEARA

Un pasaj de râsul lumii

Au finalizat pasajul peste calea ferată de la Curtici, dar nu poate fi folosit pentru că maşinile nu au loc să urce pe el.

CURTICI. A fost ceaţă când am ajuns la pasajul peste calea ferată din Curtici. Nu îţi dădeai seama unde duce şi nici ce se ascunde în pâcla alburie care refuza să se ridice deşi era aproape către orele amiezii. „Pasajul din ceaţă", ar fi o variantă de titlu. Şi, credeţi-ne, e o ceaţă densă peste această lucrare inclusă în proiectul european de modernizare a căii ferate frontieră-Curtici-Arad, a gărilor de pe traseu, o investiţie de aproximativ 250 milioane de euro, majoritatea fonduri nerambursabile. Pentru că acest pasaj frumos, ridicat cu scandal, nu poate fi dat în folosinţă pentru că... maşinile de mare tonaj nu pot urca pe el. Nu e loc de viraj la urcarea pe pasaj dinspre drumul judeţean şi la fel e şi la coborârea spre acelaşi drum. Din spusele localnicilor a fost chiar deschis „de probă" câteva zile şi s-a închis la loc. „Pasajul este finalizat, dar sunt câteva probleme de recepţie, la intrarea pe pasaj dinspre drumul judeţean către Dorobanţi. Trebuie refăcut racordul la drum, mutat puţin drumul pentru ca maşinile să poată urca. Poate va fi nevoie şi de un sens giratoriu acolo" - susţine primarul Curticiului, Nicolae Aaniţei. Asta înseamnă alţi bani, terenuri expropriate, timp pierdut...

S-au investit o grămadă de bani pentru un obiectiv care zace suspendat peste calea ferată pentru că maşinile de mare tonaj nu au loc să vireze pentru a urca pe el şi din acelaşi motiv nu pot nici să coboare. Se circulă tot pe vechiul drum, se face traversarea peste calea ferată pe la barieră şi se intră în oraş. Şi, pentru ca absurdul să fie în continuare rege, traficul greu îi va teroriza pe localnici şi după darea în folosinţă a pasajului. /P.3

Vine iarna FOTO: JA

O firmă pentru toată zăpada

ARAD. O singură firmă s-a calificat la licitaţia pentru deszăpezirea drumurilor judeţene, iar această firmă a fost declarată câştigătoare. Se pare că anumite condiţii impuse de autorităţi descurajează societăţile de profil să participe la licitaţiile de deszăpezire. /P.3

Şedinţa CLM FOTO: D.D.

Marin Lupaş, evacuat din CLM

ARAD. Alesul PSD a fost somat să părăsească sala de şedinţe, primarul Gheorghe Falcă ameninţându-l cu intervenţia gardianului. S-a întâmplat în şedinţa extraordinară a Consiliului Local Municipal de miercuri. /P.5

Mai multe foto pe www.aradon.ro

UTA s-a trezit după pauză

Meciul de ieri a însemnat tot o remiză pentru UTA, cea de a patra din acest campionat, 1-1, cu FC Baia Mare. Elevii lui Roland Nagy nu au „spart gheaţa", nici de această dată, pe teren propriu, însă nici nu prea aveau cum, căci au făcut un meci modest, prima repriză fiind cea mai slabă din actualul campionat. Maramureşenii au deschis scorul, în min. 21, dar pe final, în min. 82, veteranul Botiş a egalat. /P.7

FOTO: CĂLIN ANDRA

Beat criţă, cu TIR-ul pe DN 7

VLADIMIRESCU. Şoferul unui TIR a fost prins în trafic - de poliţiştii Postului din Vladimirescu -, pe DN 7, beat la volan. Bărbatul avea nici mai mult, nici mai puţin decât 1,18 mg/l alcool pur în aerul expirat. /P.3

Băutura i-a dus în faţa instanţei

INEU. Record la infracţiuni de conducere a unui vehicul sub influenţa alcoolului. La sfârsitul lunii septembrie, pe rolul Judecătoriei Ineu au intrat patru astfel de cauze. /P.6

Fără ore de după-amiază FOTO: FAN

În bancă doar de dimineaţă!

ŞOFRONEA. Graţie eforturilor depuse în ultimii ani de comunitatea locală, Şcoala „Virgil Iovănaş" din Şofronea a inaugurat, în această săptămână, un nou corp de clădire, astfel că elevii din această localitate vor învăţa doar în cursuri de dimineaţă. /P.4

Danci, în acţiune FOTO: FAN

„Şoimi" la mare înălţime

PÂNCOTA. Excelent debut de sezon pentru Ionuţ Popa şi ai săi „şoimi" pâncotani, care după şapte etape sunt pe un nesperat loc doi, la un punct în urma liderului. Ultima „victimă" a băieţilor din Pâncota a fost CS Mioveni. /P.7

Fostul şef de la Rutieră, Adrian Lile, a împuşcat un om!

Cunoscutul poliţist Adrian Lile a rănit, în legitimă apărare, spune el, un bărbat cu un pistol cu gaze.

ARAD. Legitimă apărare! Despre asta este vorba, susţine fostul şef al Poliţiei Rutiere Arad, actualmente avocat. Duminica trecută, fostul poliţist a ieşit la plimbare cu bicicleta prin pădurea Ceala, iar la un moment dat o haită de câini a năvălit pe el. Avocatul spune că s-a speriat, a scos pistolul şi a tras înspre câini pentru a-i determina să plece. În acel moment, un bărbat a ieşit de nicăieri şi l-a luat de gât. De aici situaţia a degenerat - spune fostul poliţist - în ciuda efortului său de a calma situaţia: a tras un foc de armă în aer (n.r. fiind posesor legal de armă neletală) în plan vertical, însă bărbatul nu a schiţat niciun gest, iar atunci a îndreptat arma spre proprietarul câinilor şi a tras. Lile spune că a fost legitimă apărare şi că aceasta a fost singura soluţie pentru a-i opri pe câini şi pe stăpânul acestora să-l atace. Fostul şef al Poliţiei Rutiere Arad ne-a spus că are conştiinţa împăcată cu privire la incident şi că nu a făcut absolut nimic ilegal. /P.6

La tipar

Numărul revistelor după domeniul de apariţie, la nivel mondial.

nr. titluri

Grafica: Jurnal arădean, sursa: INS

Pentru pompieri, o lună în forţă

ARAD. Statistica pe luna septembrie 2015 arată că pompierii arădeni au avut cu 35 la sută mai multe misiuni comparativ cu aceeaşi perioadă a anului trecut. Mai exact, este vorba despre 629 misiuni: de stingere a incendiilor, de intervenţii de acordare a asistenţei medicale de tip SMURD, operaţiuni de descarcerare, asanare a teritoriului de muniţie rămasă neexplodată, misiuni de asistenţa persoanelor etc. /P.5

Mai multe misiuni FOTO: JA

Victorie în duelul vestului

Univ. Goldiş ICIM a trecut de BCM Danzio Timişoara, scor 80-50 (19-11, 26-14, 15-18, 20-7), în primul meci jucat în faţa fanilor în ediţia 2014-2015 a Ligii Naţionale. Principalele marcatoare ale trupei pregătite de Jose Araujo au fost Reid 21, Dyer 15 şi sărbătorita Jasmine Gil 14. /P.7

FOTO: C. ANDRA

9 771220 748041 15098

Remember: 8 octombrie

1889 S-a născut Nina Arbore, pictoriță, graficiană românca (d. 1942)

1895 S-a născut Juan Perón, președinte al Argentinei (d. 1974)

1914 A murit Dimitrie A. Sturdza-Miclăușanu, istoric și politician român (n. 1833)

1923 S-a născut Ion Voicu, violonist român (d. 1997)

1939 A murit George Mihail Zamfirescu, scriitor român (n. 1898)

1947 S-a născut Monica Pillat, prozatoare și poetă românca

1960 S-a născut Daniela Gaftea, pictoriță românca

Matt Damon FOTO: FAN

1967 Liderul Che Guevara și oamenii lui au fost capturați în Bolivia

1970 S-a născut **Matt Damon,** actor britanic

1986 S-a născut Adela Popescu, actriță și interpretă românca

2008 A murit George Emil Palade, om de știință american de origine română, laureat al premiului Nobel pentru Medicină - 1974 (n. 1912)

Întreruperi de curent

Joi, 8 octombrie 2015. În Municipiul Arad: h 8.30-15.30, străzile Ady Endre, Iosif Lengyel, Constituției (p), Luminii, Câmpia Turzii, Coloniștilor, Economului (p), Dogarilor, Spicului, Sigismund Borlea (p), Milan Tabacovici (p), Col. Ștefan Rene, Mihailescu (p), Strada 4 (p), Câmpul Izlaz (p), Ogorului (p),Armoniei (p), SC. Peco Avanti - Calea Timișorii, SC RB Prod SRL –Constituției, SC Elements România SRL – Izlazului, Grup Social Petrol - Armoniei

În județ, h 8-17: Sebiș - străzile Crișului, Morii, Oituz, Zărandului, Steluței, Mimozei, Parcul Libertății, Victoriei, Piața; **h 8-17:** Tălagiu, Pleșcuța, Budești, Moneasa (p); **h 8-18:** Zimandu Nou; **h 9-18:** Bacău de Mijloc, Țela, Bata, Bata - Carieră.

Telefoane utile

☎ INFORMAȚII TELEFONICE: 118.932; ☎ ROBOT: 1958; ☎ APEL UNIC DE URGENȚĂ (SALVARE, POLIȚIE; Pompieri): 112; ☎ PRIMĂRIA MUNICIPIULUI ARAD: Program de relații cu publicul (camera 5) luni-vineri între orele 8-20. Tel.: 0257/284.744; tel. centrală: 0257/281.850; ☎ S.C. E.ON GAZ ROMÂNIA - Sucursala Arad - Dispecerat și intervenție telefon:0357/403.321; ☎ DERANJAMENTE CURENT ELECTRIC: 0257/929; ☎ INFORMAȚII CFR: 0257/231.777; ☎ PROTECȚIA CONSUMATORULUI: B-dul Revoluției, nr. 50. Telefon: 0257/257.049; ☎ POLIȚIA LOCALĂ: 0257/939; ☎ SC CET (Dispecerat și intervenție termoficare): 0357/412.244; 0257/ 231.367; 0357/412.233.

Sudoku

REGULI: În fiecare bloc sunt câteva cifre între 1 și 9, stabilite dinainte. Acestea trebuie completate cu cifrele lipsă, în așa fel încât fiecare număr să figureze o singură dată. De asemenea, cifrele de la 1 la 9 trebuie să figureze o singură dată atât pe rândurile orizontale cât și pe coloanele verticale ale celor nouă blocuri luate împreună.

ÎNCEPĂTORI

		3			9			1
	6							9
1			8				2	
8	4				1		3	2
				6				4
				2			8	
							4	
	1						7	
9	5	8	2					3

AVANSAȚI

5			1	8		2		
			5	3				
		6					4	
	7			9		4		
			4		7			
1		8			2	9		
8				1				
		1	7					2
							3	

Soluțiile jocurilor din numărul precedent:

ÎNCEPĂTORI

9	4	3	2	7	6	5	1	8
7	8	6	3	5	1	9	4	2
2	5	1	4	8	9	6	7	3
3	9	7	5	2	8	4	6	1
6	2	8	1	9	4	3	5	7
4	1	5	6	3	7	2	8	9
8	6	9	7	4	3	1	2	5
5	7	4	9	1	2	8	3	6
1	3	2	8	6	5	7	9	4

AVANSAȚI

5	9	2	3	1	4	8	7	6
1	6	4	5	8	7	2	3	9
3	8	7	9	6	2	5	4	1
7	5	8	2	4	6	1	9	3
4	1	3	7	9	5	6	2	8
9	2	6	1	3	8	7	5	4
6	7	1	4	2	3	9	8	5
8	3	5	6	7	9	4	1	2
2	4	9	8	5	1	3	6	7

UNDE MERGEM în Arad

Cinema

CINEMA CITY ATRIUM

- **American Ultra: Agent descoperit, orele15:20, 17:30, 19:40, 21:30**
- **Black Mass, orele14.00, 16.30, 19.00, 21.30**
- **BlinKy Bill - Koala cel poznaș, orele 13.40, 15.40, 17: 40, 21.30**
- **Internul, orele 14:50, 17:20, 20:00, 22:30**
- **Viziuni, orele 20:30, 21:40**
- **Sexul, bată-l vina!, orele 13:00, 18:40, 20:50**
- **Sicario: Asasinul, orele 19:40, 22:10**
- **Everest -3D, orele 14:10, 16:40, 19:10, 21:40**
- **Labirintul: Încercările focului, orele 13:30, 16:10, 18:50**
- **Mune: Gardianul lunii -3D, orele 13:50, 15:50**
- **Transporter: Moștenirea, orele 17:50, 19:50, 21:50**
- **Hitman: Agent 47, orele 21:50**
- **Vacanță cu peripeții, orele 18:20, 22:10**
- **Albinuța Maya -3D, orele 13:50, 16:40, 19:30**
- **Misiune: Imposibilă. Națiunea secretă, ora 18:00**
- **Marțianul -3D, orele 14:00, 16:00**
- **Întors pe dos -3D, ora 15:10**

Teatre

TEATRUL „IOAN SLAVICI"

Miercuri, 7 octombrie și joi 8 octombrie, orele 19.00 - **„Gaițele"** de Alexandru

TEATRUL DE MARIONETE

Duminică, 11 octombrie 2015 - ora - 11.00 - „Sperietoarea de păsări". Regia: Adela Moldovan. Scenografia: Marian Sandu.

Sănătate

- **Policlinica DR. TURCIN, oferă:** Cardiologie (EKG, Ecografie cardiacă, Doppler vascular, Holter EKG si TA, Test de efort), Oftalmologie **(NOU - chirurgie pol anterior; CV computerizat; optică medicală),** ORL (videoendoscopie), pneumologie, gastroenterologie, neuropsihiatrie, medicină de familie, ecografii generale. **Telefon: 0257/285510, www.policlinica-turcin.ro**
- **Farmacia GLYKON - UTA,** Bl U 6 (vis-a-vis de biserica în construcție). Deschis zilnic: luni-vineri 07.00 -21.00 sâmbătă și duminică 08.00-18.00. **Telefon: 0257/241197.**

Piețe și târguri

Astăzi este zi de piață agroalimentară la Curtici, Sebiș, Bata, Cermei, Zădăreni, Ghioroc, Săvârșin, Secusigiu, Sântana, Târnova, Zăbrani, Zerind. **Tot astăzi au loc târguri săptămânale la** Nădlac, Curtici, Sebiș, Cermei, Săvârșin, Secusigiu, Zerind.

Mâine, vineri, se desfășoară târguri săptămânale la Ineu, Șepreuș, Șimand.

Horoscop

BERBECUL (III.21.-IV.20.)
S-ar putea să suferiți pierderi financiare ca urmare a eșecului unei afaceri. Relațiile cu partenerii de afaceri sunt tensionate.

TAURUL (IV.21.-V.20.)
Deveniți irascibil din cauza problemelor financiare. Dacă nu vă temperați nervozitatea, riscați să jigniți un prieten. Nu este o zi bună pentru a susține examene.

GEMENII (V.21.-VI.21.)
Întâmpinați mai multe obstacole și aveți impresia că vă irosiți energia, ceea ce vă creează o stare de nervozitate. Cei din jur vă înțeleg și încearcă să vă ajute.

RACUL (VI.22.-VII.22.)
Aveți tendința de a reacționa impulsiv și riscați să vă îndepărtați partenerii de afaceri și prietenii. Ar fi bine să dați dovadă de mai multă diplomație.

LEUL (VII.23.-VIII.23.)
Dimineața mergeți la cumpărături împreună cu partenerul de viață. Vă sfătuim să vă hotărâți de acasă ce doriți să cumpărați.

FECIOARA (VIII.24.-IX.23.)
Astăzi nu este indicat să vă ocupați de probleme care necesită mult tact. Sunteți irascibil și nu reușiți să fiți convingător. În schimb, relațiile cu partenerul de viață sunt foarte bune, iar cu sănătatea nu aveți probleme.

BALANȚA (IX.24.-X.23.)
Aveți de gând să vă asumați prea multe responsabilități și s-ar putea să nu le faceți față singur. Nu este o zi bună pentru afaceri. Riscați să înregistrați pierderi financiare.

SCORPIONUL (X.24.-XI.22.)
În prima parte a zilei este posibil să aveți dificultăți de comunicare, ce vă pot afecta relațiile sociale și sentimentale.

SĂGETĂTORUL (XI.23.-XII.21.)
Vă dedicați unor activități intelectuale, cu riscul de a vă îndepărta de prieteni, dar satisfacția morală este deosebită. Dacă trebuie să plecați într-o călătorie, vă sfătuim să renunțați.

CAPRICORNUL (XII.22.-I.20.)
Resimțiți o stare de inhibiție care vă împiedică să vă exprimați clar. Din cauza dificultăților de comunicare, este indicat să amânați întâlnirile programate pentru azi.

VĂRSĂTORUL (I.21.-II.20.)
Dimineața s-ar putea să fiți indispus din cauza unor mici probleme de sănătate și să deveniți mai puțin sociabil. Vă sfătuim să nu refuzați comunicarea cu prietenii.

PEȘTII (II.21.-III.20.)
Nu este o zi favorabilă călătoriilor în interes de afaceri. Șansele de a obține câștiguri financiare sunt mici. Acordați mai multă atenție partenerului de viață!

„Jurnal arădean" vă ascultă

De luni până joi, între orele 11.00-13.00, la telefonul 0257.280943, redactorul nostru vă stă la dispoziție.

ARAD. Încântată de ideea organizării unor dezbateri publice la care să participe cetățenii orașului, arădeanca **R.B.** le sugerează organizatorilor acestor dezbateri să le programeze la niște ore rezonabile, după 17.00, astfel încât să poată participa la ele și salariații, după ce ies de la serviciu. „Eu sunt hotărâtă să mă cer mai repede de la locul de muncă dacă ora nu va fi potrivită, dar nu mi s-ar părea normal să se întâmple așa ceva" - zice femeia.

A.C. locuiește în Grădiște și este nemulțumită de punctul de vedere exprimat de CTP în legătură cu circulația tramvaielor în cartier. „În opinia mea, conducerea CTP Arad nu cunoaște situația din teren. Tramvaiele sunt așteptate în continuare 25 de minute, nu 15 minute. Singura variantă care ne mai rămâne nouă, călătorilor, este să începem să umblăm din ușă în ușă pe la instituții și partide politice pentru a găsi o soluție la doleanța noastră. Ca să nu mai vorbim și de mizeria din tramvaie, pe care mai că am putea-o ignora dacă nu am fi nevoiți să așteptăm atât de mult în stațiile de tramvai" - spune arădeanca.

JA-D.D.

Curs valutar

Denumirea valutei	BNR	BCR		BRD		Intesa Sanpaolo Bank		Banca Românească		Nextebank		Alpha Bank		Casa de schimb LUXOR		Casa de schimb TRESOR	
		C	V	C	V	C	V	C	V	C	V	C	V	C	V	C	V
Euro	4,41	4,34	4,49	4,34	4,49	4,35	4,44	4,39	4,45	4,38	4,46	4,39	4,43	4,38	4,40	4,39	4,41
Dolar SUA	3,93	3,83	4,01	3,84	4,00	3,86	3,95	3,90	3,96	3,86	3,98	3,90	3,96	3,90	3,94	3,90	3,93
Forint	0,0141	0,0135	0,0147	0,0132	0,0147	0,0135	0,0145	-	-	0,0135	0,0148	-	-	0,0140	0,0143	0,0141	0,0143
Gram aur	145																

Vremea

Joi, 8 octombrie

www.aradon.ro

8° LA ORA 6 — temperaturile se vor situa între 7 și 8 grade. Vântul va sufla cu 11 km/h dinspre S.

14° LA ORA 18 — temperaturile se vor situa între 13 și 14 grade. Vântul va sufla cu 8 km/h dinspre V.

Ziua precedentă

Arad	11–21	Umiditate:	77%
Lipova	11–21	Presiune:	982.05 mb
Chișineu- Criș	11–21	Precipitații:	0%
Săvârșin	10–20	Vânt:	8,05 km/h
Sebiș	10–20	Direcție vânt:	ENE

Soarele

Răsare: 07:42
Apune: 19:02

Azi

Temperaturile se vor situa între 8 și 14 grade. Vântul va sufla cu 8-11 km/h, dinspre V-S.

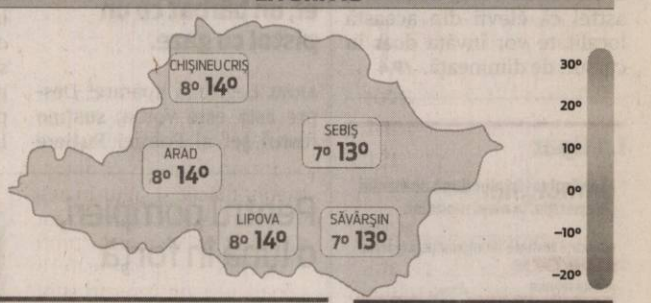

FAZELE LUNII

13.10 · 20.10 · 27.10 · 3.11

JOI	VINERI	SÂMBĂTĂ	DUMINICĂ
8° 15°	8° 14°	9° 16°	7° 13°
dimineața averse	mai mult înnorat	mai târziu ploaie	ploaie

Calendar

Biserica ortodoxă: Cuv. Pelaghia; Sf. Taisia
Biserica greco-catolică: Sf. Fecioară Maria, Regina Rozariului; Sf. Mucenici Sergiu și Vach
Biserica romano-catolică: Sf. Fecioră Maria, Regina Rozariului

Prognoză pentru trei zile

Temperaturile minime vor fi cuprinse între 7 și 9 grade, iar cele maxime între 13 și 16 grade.

Temp.minime: 7-9°C
Temp.maxime: 13-16°C

JURNAL ARĂDEAN
B-dul Revoluției nr. 62, Arad
BRAT Auditat de BRAT
Reclamații difuzare: 0257/212.032

Secretariat: 0257.281802 (centrala), fax - 0257.212.012
Șef departament difuzare: Carmen Csordas
Marea publicitate: 0257.280904
Mica publicitate: 0257.210775; B-dul Revoluției, nr. 81
Tiparul executat la: Tipografia Russmedia Kft. Debrecen

Redactor șef: Adriana Barbu (8416) Responsabil de număr: Diana Dutu
Secretar general de redacție: Gabriela Groza (8423); **Departamente: Eveniment:** Simona Butaru, Monica Ardelean (8405), Alin Gherasim (8417), Ioana Costaș (8414); Valentin Goran (8405); **Politic:** Simion Todoca (8434); **Economic:** Andreea Pintea (8415); **Cultură, Învățământ:** Vasile Filip (8421); **Social:** Diana Dutu (8413); **Sport:** Daniel Scridon (8424), Leo Sfâra (8422), Dan Lazăr (8406).
Tehnoredactare: Ghizela Șerban (8409), Munteanu Daniel (8411).
REDACȚIE: tel. 0257.281802 (centrala); fax 0257.212.012, 0257.228.592; e-mail:redactia.jurnalaradean@russmedia.ro, adevaruldearad@russmedia.ro, publicitate.jurnalaradean@russmedia.ro, publicitate.adevarul@russmedia.ro

Un pasaj de râsul lumii

Au finalizat pasajul peste calea ferată, dar acesta nu poate fi folosit pentru că maşinile nu au loc să urce pe el.

CURTICI. Coborârea de pe pasaj se va face direct în oraş. Aşa a fost gândită sau negândită locaţia pasajului, ca toate maşinile care vor circula pe acolo să dea un tur prin Curtici pentru a ajunge la DN 79. Soluţia pentru această problemă colaterală este construirea unei şosele de centură care să devieze acest trafic greu, o centură care ar costa, potrivit studiului de fezabilitate, peste 21 milioane de lei. Pe bună dreptate, toată lumea se întreabă de ce nu s-a făcut acest pasaj înainte de intrarea în oraş şi cel puţin una din probleme era rezolvată.

A cui e vina?

Vina este aruncată fie către CFR care a vizat proiectul şi l-a aprobat, fie către Primărie care nu s-a opus acestei locaţii. „Şi mie mi se părea logic ca pasarela să fie peste 2 linii, în apropierea actualei traversări, şi nu peste 7 linii. Dar mi s-a explicat că trebuie să rămână o distanţă mică între gară şi pasaj pentru ca trenurile care vor circula să nu atingă viteze prea mari. În cazul unei deraieri şi al unui eventual impact cu pilonii pasajului, o viteză prea mare ar putea provoca o tragedie", susţine Aaniţei. Dar nici nu mai contează acum. Totul e finalizat şi suspendat...

Nu trec nici agricultorii

Iar pentru agricultorii care îşi lucrează pământul de o parte şi de alta a căii ferate, ar fi bine să mai rămână multă vreme aşa. Pentru că după ce se va da în folosinţă şi se va desfiinţa actuala barieră, maşinile agricole nu vor mai trece. „Nu o să putem trece cu utilajele. Noi lucrăm cu 20 de utilaje lungi de 15-18 metri şi chiar dacă am încerca să urcăm, am avea nevoie de două benzi. Asta ar însemna ca poliţia să oprească toată circulaţia pe pasaj în momentul în care maşinile noastre îl vor traversa. Cel mai bine era dacă acolo unde acum este trecerea la barieră, să fi fost făcut un subpasaj la calea ferată şi cu siguranţă cheltuiala ar fi fost mult mai mică.

Aşa, vor fi necazuri. Va fi o problemă destul de mare pe care nimeni nu a gândit-o. Nu se poate trece de dincolo de calea ferată, în oraş. Este o lucrare făcută cu fundul şi nu cu capul, iertaţi-mă", spune tăios, Dimitrie Muscă, directorul CAI Curtici, care are cel puţin 1.000 de hectare de pământ de cealaltă parte a căii ferate.

Toate aceste reacţii şi discuţii post factum sunt aproape inutile. Proiectul este al CFR-ului, acolo au fost date aprobările, cu sau fără avizul Primăriei Curtici. Obiectivul e gata, stăm bine la raportări, dar nu poate fi recepţionat. Şanse prea mari să fie dat repede în folosinţă pasajul nu sunt. Să te apuci de acum înainte să deviezi un drum, să construieşti un sens giratoriu, să mai şi despăgubeşti pe cei din ale căror terenuri le vei lua pentru toate aceste lucrări, toate acestea cer timp şi bani. Totul pentru a putea da în folosinţă un obiectiv construit cu bani europeni. Dar când îşi bagă românul coada, nici măcar europenii nu mai pot face nimic. Decât să stea gură cască!

Umor negru

Şi dacă ne gândim că pasajul pe care se chinuie atâtea guvernări să îl inaugureze, cel de la CET, care are şi urcarea şi coborârea asigurate, încă aşteaptă muncitorii să finalizeze lucrarea, în timp ce pasajul de la Curtici, tot peste calea ferată, e gata de mult dar nu pot urca maşinile pe el pentru că nu au pe unde, avem imaginea completă a competenţei noastre. Una pe bani europeni, una pe banii noştri. Rezultatul, acelaşi.

Pasajul, ca un bibelou: de neatins FOTO:JA

Ar putea primi tichete

Proiectul privind acordarea tichetelor pentru afterschool a trecut de primul „hop".

ARAD. Comisia pentru Învăţământ a Camerei Deputaţilor a adoptat iniţiativa deputaţilor PNL Claudia Boghicevici şi Raluca Turcan privind acordarea tichetelor de 200 lei pentru programul „Şcoală după şcoală". Proiectul urmează să fie supus plenului Camerei Deputaţilor, dar va intra în vigoare doar dacă este adoptat şi în Senat.

„Din ce în ce mai mulţi părinţi din România nu au cu cine să lase copiii după orele la şcoală, iar aceştia devin vulnerabili la diferite pericole din societate. De aceste prevederi vor beneficia însă în primul rând elevii care vor putea să îşi facă temele, să înveţe lucruri noi, într-un mediu plăcut şi sigur în acelaşi timp. Nu în ultimul rând, am avut în vedere şi profesorii care vor putea astfel să beneficieze de venituri suplimentare. Sperăm ca prin aceste tichete să putem reduce şi rata de abandon şcolar, care a rămas constantă în ultimii ani la 17% în ciuda angajamentului pe care îl avem ca în 2020 să ajungă la 11,3%", a declarat Claudia Boghicevici.

Deputatul PNL face un apel şi la colegii deputaţi şi senatori să aprobe rapid acest proiect, astfel încât să poată intra în vigoare chiar din anul şcolar 2016-2017.

JA-S.T.

O firmă va deszăpezi toate drumurile judeţene FOTO: JA

O firmă pentru toată zăpada

Inteco Holding a câştigat licitaţia pentru deszăpezirea tuturor drumurilor din judeţul Arad.

ARAD. Vine iarna. Vin noi probleme, drumuri acoperite de zăpadă sau gheaţă, ori polei şi chiciură, care vor pune în pericol circulaţia pe drumurile judeţene. Anul trecut a expirat acordul-cadru pentru deszăpezirea şoselelor judeţene, aşa că anul acesta Consiliul Judeţean Arad (CJA) a organizat o nouă licitaţie. Dacă anii trecuţi au fost 3-4 firme care se băteau pe licitaţia pentru deszăpezire, de această dată au fost numai două. Pe toate cinci sectoarele, nu pe unul singur. Iar una dintre ele a fost descalificată. „Societatea respectivă a fost descalificată pe criterii tehnice. Nu a îndeplinit cerinţele din punct de vedere al utilajelor", ne-au spus reprezentanţii CJA. Concluzia? O singură firmă s-a calificat la licitaţie (nu a mai fost chiar o licitaţie, ţinând cont că a fost o firmă). Şi, bineînţeles, a câştigat contractul. Despre ce firmă este vorba? Inteco Holding SRL din Sebiş, o firmă cunoscută deja... pe drumurile din Arad.

O avere

Potrivit anunţului de participare trimis de către CJA, acordul-cadru este valabil timp de patru ani de zile. „În perioada imediat următoare se va semna contractul pentru iarna 2015-2016", ne-au spus reprezentanţii Consiliului Judeţean. Pentru moment, nu se ştie cât va încasa Inteco Holding pentru deszăpezire în iarna care urmează. Dar un lucru este clar: la final de contract, adică peste patru ani, ar putea încasa o avere. Pentru că, potrivit estimărilor CJA, după cei patru ani de prestare a serviciilor de deszăpezire, firma ar putea primi peste 32,2 milioane de lei. Totuşi, suma ar putea să scadă în funcţie de negocierile care vor fi purtate în fiecare toamnă.

Fără interes

Deşi sumele vehiculate pentru deszăpezirea drumurilor judeţene sunt unele foarte mari, putem remarca o lipsă mare de interes a firmelor faţă de această licitaţie. Motivul este unul foarte simplu şi ne-a mai fost explicat de reprezentanţii CJA: nesiguranţa banilor care sunt primiţi de firme. Pentru că societăţile care câştigă licitaţiile pentru deszăpezire trebuie să asigure, în permanenţă, utilaje de intervenţie. Însă aceste utilaje nu sunt plătite decât dacă intervin. Aşa că există riscul ca utilajele respective să stea în aşteptare pe bani foarte puţini şi să nu producă nimic o iarnă întreagă. În plus, controalele Curţii de Conturi la CJA desfăşurate anul trecut par să le fi tăiat elanul firmelor de profil. Pentru că, în 2014, Curtea de Conturi a anulat licitaţiile pentru deszăpezire pe motivul că respectivele contracte nu au fost semnate la valoarea deszăpezirii din anul 2011. În plus, i-au „urecheat" pe cei de la CJA că au plătit servicii de deszăpezire, deşi Administraţia de Meteorologie a anunţat că a nins doar 21 de zile în iarna 2013/2014. „Zăpada ca zăpada, dar cei de la Curtea de Conturi nu au luat în considerare că există polei, că există chiciură şi că trebuie să se intervină pentru combaterea lor", spuneau cei de la CJA la vremea respectivă. Aşa că, din 2014, deszăpezirea „nu mai trage cu ochiul" firmelor de profil. **JA-A.G.**

În inspecţii

Potrivit Consiliului Judeţean, în prezent se efectuează vizite în teren pentru verificarea stocurilor de materiale antiderapante existente în bazele din cele cinci sectoare de drumuri judeţene, respectiv Arad, Criş, Ineu, Sebiş şi Lipova. Totodată, se verifică şi numărul utilajelor de intervenţie şi modul în care se face pregătirea de iarnă. Noi sperăm un singur lucru: poate o dată, într-un an de zile, zăpada nu va mai lua autorităţile „prin surprindere", cum ni s-a spus de atâtea ori, şi poate vom putea circula în condiţii decente la iarnă.

Beat criţă, cu TIR-ul pe DN 7

VLADIMIRESCU. Şoferul unui TIR a fost prins în trafic, pe DN 7, beat la volan. Bărbatul avea nici mai mult, nici mai puţin decât 1,18 mg/l alcool pur în aerul expirat. Conducătorul TIR-ului cu semiremorcă a fost oprit de către poliţiştii Postului de Poliţie Vladimirescu pe raza localităţii. „Poliţiştii au depistat în trafic, pe DN7, pe raza localităţii Vladimirescu, un bărbat de 45 de ani, cetăţean turc, în timp ce conducea un autotren cu semiremorcă, având o alcoolemie de 1,18 mg/l alcool pur în aerul expirat. Conform procedurii, s-a dispus recoltarea de probe biologice în vederea stabilirii cu exactitate a alcoolemiei. Pe numele bărbatului a fost întocmit un dosar de cercetare penală sub aspectul săvârşirii infracţiunii de conducere pe drumurile publice a unui autovehicul sub influenţa băuturilor alcoolice", au declarat reprezentanţii IPJ Arad. **JA – I.C.**

L-au testat FOTO: FAN

În bancă doar de dimineaţă!

Premieră pentru şcoala din Şofronea: cursurile se ţin doar de dimineaţă!

În noua clădire vor învăţa elevii din ciclul primar FOTO: FAN

ŞOFRONEA. Graţie eforturilor depuse în ultimii ani de comunitatea locală, Şcoala „Virgil Iovănaş" din Şofronea (director Rodica Pop) a inaugurat, în această săptămână, un nou corp de clădire, astfel că elevii din această localitate vor învăţa doar în cursuri de dimineaţă.

Începută în anul 2008, clădirea a rămas „în roşu" peste 6 ani, primind treptat bani de la Ministerul Educaţiei, dar insuficienţi pentru finalizare. În anul 2014 s-a semnat un protocol între Primăria comunei Şofronea şi ISJ Arad, prin care clădirea a fost preluată de către autorităţile locale. Ca urmare, Consiliul Local a investit 400.000 lei pentru finalizarea clădirii, dar şi pentru dotarea cu mobilier nou.

Inaugurarea a avut loc chiar de Ziua Educaţiei, la momentul festiv participând consilierii locali, primarul Ioan Babău, inspectorul ISJ, Raluca Lalyer, preotul Marian Han şi directorul Seminarului Ortodox Arad, Pompiliu Gavra. Directorul şcolii, Rodica Pop, a precizat că este „o premieră absolută pentru comuna Şofronea ca toţi elevii să studieze în schimbul de dimineaţă. Acest lucru aduce un plus la calitatea educaţiei. Şcoala noastră continuă în aceeaşi notă de optimism şi profesionalism, după ce în anul şcolar trecut, la Evaluarea Naţională, a fost atins un alt record, promovabilitate 100% şi cea mai mare medie dintre toate şcolile din mediul rural. Copiii noştri merită toată implicarea, efortul şi dăruirea noastră, indiferent de locul în care învaţă, la ţară sau oraş". **JA-D.L.**

Reţeta zilei

Chifteluţe cu mămăligă

INGREDIENTE (pentru 6 porţii): 200g mălai, 200 g carne tocată, 1 ardei gras roşu, 1 ceapă, 1 morcov, 1 ţelină mică, 3 ouă, 1 caşcaval, 2 linguri făină, 2 linguri pesmet, sare, piper.

MOD DE PREPARARE:

Pentru început, pregătiţi mămăliguţa din mălai şi apoi lăsaţi-o să se răcească.

Curăţaţi ardeiul, ceapa, morcovul şi ţelina, daţi-le pe răzătoare şi căliţi-le în ulei încins. Adăugaţi carnea tocată, săraţi şi piperaţi după gust şi lăsaţi-le pe toate să se călească. Când toate ingredientele sunt bine pătrunse, luaţi tigaia de pe foc.

Fărâmiţaţi mămăliga cu o furculiţă, adaugaţi compoziţia de carne, caşcavalul ras şi 2 ouă.

Formaţi apoi chifteluţele, daţi-le prin făină, apoi prin ou bătut, iar la final prin pesmet. Prăjiţi-le în ulei încins.

Se servesc calde cu garnitură de orez, cartofi sau salată.

Poftă bună!

Pentru mai multe reţete intră pe www.culinar.ro

SOLUŢIA INTEGRAMEI DIN NUMĂRUL PRECEDENT

E ■ R ■ SEF ■ B ■ V ■ EXPERT ■ CRANIU ■ CU ■ CAV ■ ALUNE ■ FETI ■ BOI ■ EC ■ D ■ LEAC ■ STENIC ■ PERDAF ■ ELE ■ IA ■ NN ■ MOALE ■ POL ■ STIL ■ RR ■ VIOLE ■ I ■ CIOT ■ TEAPAN ■ CV ■ PIERI ■ ZANE ■ OASE ■ A ■ VIGUROS ■ NOR ■ AC ■ LINII ■ O ■ CI ■ CAP ■ FIER ■ ST

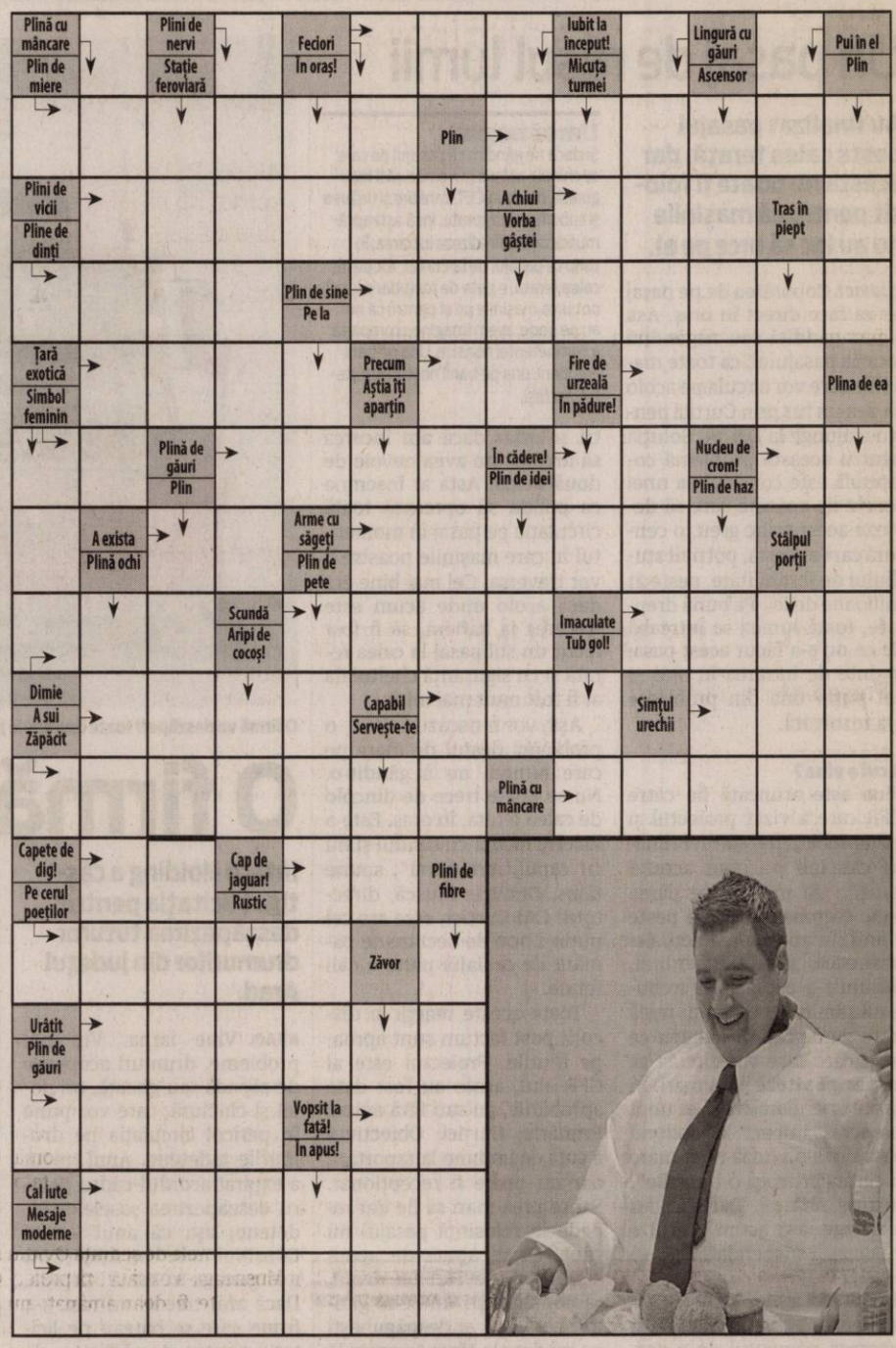

Programe TV joi, 8 octombrie

TVR 1

07.00 Telejurnal matinal. Sport, Meteo
08.00 Telejurnal matinal
09.00 Emisiune de Dragoş Pătraru
09.55 Armăsarul sălbatic. (serial, Australia, 1998)
10.20 Armăsarul sălbatic. (serial, Australia, 1998)
10.50 Teleshopping
11.30 Istorii trăite. (R) Producător Lidia Voicu. Realizator Ruxandra Ţuchel
12.20 Vorbeşte corect! (r)
12.30 Tribuna partidelor parlamentare
13.00 De joi până joi
14.00 Telejurnal. Sport, Meteo
15.00 Teleshopping
15.30 Akzente
16.55 Vorbeşte corect! (R)
17.00 Transformarea. (r)
18.00 Lozul cel mare. Tragerile Joker, Loto 5 /40, Loto 6/49 şi Noroc
18.30 Magazin World Cup RUSIA 2018
19.00 Transilvania Dragon. (redifuzare)
19.50 Vorbeşte corect! (R)
20.00 Telejurnal. Sport, Meteo Omologarea tragerilor Joker, Loto 5 /40, Loto 6/49 şi Noroc
21.00 Studio Fotbal
21.38 Fotbal. Preliminariile EURO 2016 -Franţa. România-Finlanda
23.50 Studio Fotbal. Preliminariile Euro 2016-Franţa.
00.30 Rezumate. Preliminarii Euro 2016-Franţa
01.20 Transformarea (R) Prezintă Giulia Nahmany
02.15 Armăsarul sălbatic. (serial, Australia, 1998)
02.40 Armăsarul sălbatic. (serial, Australia, 1998)
03.05 Istorii trăite. (R) Producător Lidia Voicu.
03.55 Discover România. (Preluare TVRi) Anda Călugăreanu
04.05 Vorbeşte corect! (R) Producător Radu Dănilă

PRO TV

07.00 Ştirile PROTV
10.30 La Maruta. (r)
12.00 Vorbeste lumea
13.00 Stirile PROTV
14.00 Vorbeste lumea
16.00 Lectii de viata. ep. 14
17.00 Ştirile PROTV
17.30 La Maruta. Campionul în divertisment transmite cele mai proaspete ştiri din lumea mondenă şi lansează noi trend-uri în show-biz-ul românesc. Vedetele vor avea parte de multe întâmplări neaşteptate şi, vrând, nevrând, vor fi din nou subiectul unor farse. Happylică rămâne şi el locul unde persoanele publice aduc cele mai tari poveşti, fac cele mai emoţionante mărturisiri sau cele mai şocante declaraţii. Neobositul Măruţă este hotărât să revină la linia de start şi, ca un adevărat campion al divertismentului, să facă şi mai mult.
19.00 Ştirile PROTV
20.30 Las Fierbinti. ep. 5, 6, sezon 8
22.30 Stirile PROTV
23.00 În mintea criminalului. serial, SUA, 2008 Cu: Simon Baker, Robin Tunney, Tim Kang Nu e nici medium, cu atât mai puţin detectiv. Şi, cu toate acestea, Patrick Jane are un palmares remarcabil de cazuri de rezolvare a infracţiunilor grave, iar aceste performanţe se datorează faptului că este incredibil de atent la detalii.
00.00 Dexter. serial, SUA, 2006.
01.00 Fara rusine. serial, SUA, 2011
02.00 Supernatural - Aventuri in lumea intunericului,. serial, SUA, 2005 Cu: Jared Padalecki
03.30 Vorbeste lumea. (r)
05.30 La Maruta. (r)

ANTENA 1

06.00 Observator (live)
08.00 Neatza cu Razvan si Dani. Dani şi Răzvan şi-au reunit forţele pentru a aduce în casele oamenilor, în fiecare dimineaţă, buna dispoziţie atât de necesară pentru a avea o zi bună.
10.50 In gura presei
11.40 Teleshopping
12.00 Mireasă pentru fiul meu
13.00 Observator
14.00 Mireasă pentru fiul meu. Formatul de succes internaţional „May I call you mom?" vine în România sub numele de „Mireasă pentru fiul meu". Cel mai aşteptat show matrimonial din România aduce din nou în centrul atenţiei poveşti de dragoste, întâmplări spectaculoase, reguli dure, confruntări acide, emoţii, suspans şi multe provocări.
16.00 Observator
17.00 Acces direct
19.00 Observator
20.00 Observator special cu Octavia Geamanu
20.30 Am ceva sa-ti spun
23.00 Un Show Păcătos cu Dan Capatos
01.00 Am ceva sa-ti spun. (reluare) „Am ceva să-ţi spun" este un emoţionant show care aduce în prim plan poveşti de viaţă extraordinare şi oameni speciali, care au trecut prin experienţe incredibile. Cei care doresc să-şi reîntâlnească semenii cu care au pierdut legătura ori aceia care vor din tot sufletul să încheie un conflict din viaţa lor şi au nevoie de sprijin în acest sens, oamenii plini de recunoştinţă faţă de cineva care le-a salvat ori schimbat viaţa.
03.00 Observator. (reluare)
03.45 Acces direct. (r)

HBO

06.00 Un antrenor de legendă. Dramă, SUA, 2014. Regia: Thomas Carter. Cu: Jim Caviezel, Michael Chiklis, Alexander Ludwig
07.55 Pe platourile de filmare
08.25 Ea. Romantic, SUA, 2013. Regia: Spike Jonze Cu: Joaquin Phoenix, Amy Adams
10.30 Cartea vieţii. Animaţie, SUA, 2014. Regia: Jorge R. Gutierrez
12.10 Marea frumuseţe. Dramă, Italia, 2013. Regia: Paolo Sorrentino Cu: Toni Servillo, Carlo Verdone, Sabrina Ferilli
14.30 Ţinutul din nord. Dramă, SUA, 2005. Regia: Niki Caro. Cu: Charlize Theron
16.35 Povestea Ţestoaselor Ninja. Documentar, SUA, 2014. Regia: Randall Lobb
18.15 Ţestoasele Ninja. Acţiune, SUA, 2014. Regia: Jonathan Liebesman
20.00 Turnul de fildeş. Documentar, SUA, 2014. Regia: Andrew Rossi
21.30 Prinţul. Acţiune, SUA, 2014. Regia: Brian A. Miller. Cu: Jason Patric, Bruce Willis, John Cusack, Jessica Lowndes, Rain
23.00 Ray Donovan. III, Ep. 10
00.00 Casa minciunilor. IV, Ep. 11
00.30 Între dragoste şi ură. Dramă, SUA, 1996. Regia: Martin Lawrence Cu: Martin Lawrence, Lynn Whitfield, Regina King, Bobby Brown, Della Reese
02.20 În sfârşit celebru. Comedie, SUA, 2014. Regia: Chris Rock. Cu: Chris Rock, Rosario Dawson, Gabrielle Union
04.00 Jocul se schimbă. Dramă, SUA, 2012.

TVR 2

10.00 Vasul centenar de pe Lacul Tanganyika 11.00 O carieră de succes 12.00 La fix 13.00 Telejurnal 13.15 Arta fericirii 15.00 Telejurnal 16.00 Ieri Azi Mâine 17.00 O carieră de succes 17.50 Cartea cea de toate zilele 18.00 Telejurnal 19.00 Thailanda Focuri de artificii pentru zei 20.10 Talk – show 22.00 Ora de ştiri 23.10 Primăria lui da Vinci 00.00 La fix 01.00 Destine ca-n filme 02.00 Cartea cea de toate zilele 02.15 Arta fericirii 03.30 Cap Compas 04.00 Ferma 05.00 Ieri - Azi – Mâine 05.50 Cartea cea de toate zilele 06.00 Ora de ştiri

AXN

07:20 Sherlock Holmes şi Dr. Watson 08:20 NCIS: Los Angeles 09:20 Autopsia crimei 10:15 Medium 11:15 Secrete şi minciuni 12:15 Sherlock Holmes şi Dr. Watson 13:15 NCIS: Los Angeles 14:15 Autopsia crimei 15:10 Medium 16:10 Secrete şi minciuni 17:10 Sherlock Holmes şi Dr. Watson 18:10 NCIS: Los Angeles 19:10 Medium 20:10 Numerele 21:05 Cititorii de oase 22:00 Cititorii de oase 22:55 Hawaii 5.0 23:50 Minţi criminale 00:50 Cititorii de oase 01:45 Cititorii de oase 02:30 Hawaii 5.0

ANTENA 3

06.00 Ştirile dimineţii 08.30 Antena 3 Headlines 08.45 Ştirile dimineţii 10.00 Previziunile zilei 11.00 Se întâmplă în România 12.00 Ştiri 13.00 Se întâmplă în România cu Maria Coman 14.00 Ştiri 15.00 Esenţial 16.00 Esenţial 17.00 - 100 de minute 18.00 100 de minute 18.45 La ordinea zilei 20.30 Subiectiv 21.30 Sinteza zilei 23.15 In gura presei 00.00 Ştiri 01.00 Sinteza zilei (r) 02.00 Sinteza zilei (r) 03.00 Subiectiv (r) 04.00 La ordinea zilei (r) 05.00 La ordinea zilei (r) 05.20 In gura presei (reluare)

PRIMA TV

07:15 Trăsniţii Cu: Constantin Zamfirescu, Bogdan Dumitrescu, Grig Chiroiu 08:20 Nimeni nu-i perfect 09:30 Teleshopping 10:00 Mondenii 11:00 Teleshopping 11:30 Dosarele DNA 12:30 Jurnalul STV Junior 13:20 Teleshopping 13:50 Focus Magazin 15:00 Nimeni nu-i perfect 15:30 Cireaşa de pe tort 16:30 Focus 17:10 Trăsniţii 18:00 Focus 19:30 Focus Magazin 20:15 Cronica Cârcotaşilor 21:00 Apel de urgenţă 22:00 Trăsniţii 22:45 Focus din inima României 23:15 Legenda Moşului dramă, Anglia 2006 01:15 Cronica Cârcotaşilor

CINEMAX

07:00 Ucenicia lui Duddy Kravitz 09:00 Poliţia de frontieră 09:15 Bolnav din dragoste 10:40 Primo 12:05 Ludwig II 14:25 Fedora Dramă, Germania, 1978. 16:15 Arta seducţiei Dramă, SUA, 2003. 17:50 Bolnav din dragoste Comedie, SUA, 2014. 19:15 Jack Dramă, Germania, 2014. 21:00 Tribulaţiile unor vampiri moderni Comedie, Noua Zeelandă, 2014. 22:25 Empire Falls Dramă, SUA, 2005. 00:15 Înăuntru Horror, Franţa, 2007. 01:40 Tom la fermă Dramă, Canada, 2013. 03:25 Acea zi Comedie, Franţa, 2003. 05:10 Doamna mea

DIVA

06.00 Numai tată să nu fii ! 07.00 Chipul răzbunării 08.00 Hercule Poirot 10.00 Neveste disperate 11.00 Ofiţeri începători 12.00 În mintea criminalului 13.00 Haven 14.00 Crimele din Midsomer 16.00 Chipul răzbunării 17.00 Neveste disperate 18.00 Ofiţeri începători 19.00 În mintea criminalului 20.00 Chipul răzbunării 21.00 Bibliotecarii: The Crown of King Arthur 22.00 Bibliotecarii 23.00 Un romantic incurabil 2012 01.00 Hărţuitorii: Love Hurts 02.00 Chipul răzbunării

ACASĂ

06:00 Vorbeste lumea 09:00 Teleshopping 09:15 Viata nedreapta 11:15 Teleshopping 11:30 Tinutul razbunarii 13:30 Teleshopping 14:00 Tanar si nelinistit Cu: Doug Davidson, Eric Braeden, Joshua Morrow 15:00 Suflet de gheata 17:00 Iti ordon sa ma iubesti! 18:00 Viaţă nedreaptă Cu: Kenan Imizalioglu, Selin Demiratar, Oguz Galeli, Ebru Kocaaga 20:00 Ţinutul răzbunării, ep.137, 138 serial, SUA, 2014 22:00 Floarea din Caraibe serial, Brazilia, 2013 23:00 Inima de tigan 00:00 Iubiri vinovate serial, Televisa, 2012 01:00 Daria, iubirea mea

PRO CINEMA

06:30 MAD: Eroi de tot râsul 07:30 La Maruta 09:00 I s-a intamplat lui Jane 11:00 La Bloc 13:00 Omul de legatura 15:00 Ca-n vremurile bune Cu:Shirley MacLaine, Debbie Reynolds, Joan Collins 17:00 La Bloc 19:00 De două ori da 20:30 12 Cu: Sergey Makavetskiy, Nikita Mikhalkov, Sergey Garmash, Valentin Gaft, Aleksey Petrenko 22:30 Tinereţe furată biografic, dramă, SUA, 1999 Regia: James Mangold Cu: Winona Ryder, Angelina Jolie, Clea DuVall, Brittany Murphy, Jared Leto 01:0012 02:45 Cine A.M

EUFORIA

07.45 Planuri de nunta 09.00 Nu-i usor sa fii mireasa 10.00 Prodanca si Reghe: Afaceri de familie 12.00 Glee serial, comedie/drama 13.00 Medici in Santa Monica (SUA 2006) serial, SUA 2007 14.00 Prietenii tai (r) 15.00 Dr. House (r) 16.00 20 de minute (r) 17.00 Test de fidelitate serial, Coreea, 2012 18.30 Vorbe dulci (s) 20.00 20 de minute serial, Turcia, 2013 22.00 Dr. House 23.00 Prietenii tai serial, SUA, 1994 00.00 Medici in Santa Monica (r) 01.00 Dr. House (r) 02.00 O iubire adevarata

ANTENA STARS

08.00 Star News 08.30 STAR MATINAL...E PE VAL! (cu Rocsana Marcu si Razvan Botezatu) 12.00 STAR MAGAZINE 14.00 STAR CHEF (cu Nicolai Tand si Maria Simion) 16.00 STAR MAGAZINE 16.45 STAR LA MARE FITZA (cu Rocsana Marcu si Razvan Botezatu) 18.30 ALEGE DRAGOSTEA 19.30 STAR NEWS 20.00 STAR PAPARAZZO 20.45 CAPCANA STARURILOR 21.30 DINCOLO DE APARENTE 23.00 Alege Dragostea 00.00 ASISTENTELE 01.30 Star Magazine 02.30 Star la mare fitza 04.15 Star Chef 05.00 Teleshopping 04.15 Star Chef

RTL KLUB

07:00 Desene animate 08:35 Ştiri 09:08 În fiecare dimineaţă! 11:05 Top Shop 12:45 Astro Show 13:45 Budapesta, zi şi noapte (rel.) 14:55 MasterChef 16:15 Prizonierii dragostei (s) 17:20 Mentalistul (s) 18:25 Focus 19:00 Ştiri 19:55 MasterChef 21:15 Budapesta, zi şi noapte (s) 22:30 Între prieteni (s) 23:10 CSI (s) 24:10 Stiri 24:45 De vorbă cu Balo

REDACŢIA NU ÎŞI ASUMĂ RESPONSABILITATEA PENTRU EVENTUALELE SCHIMBĂRI

DIGI FILM

06.35 Pur şi simplu dragoste. Com. 2002. 08.45 Dispariţii. 10.15 Îngerii lui Charlie: În goana mare. Acţ. 2003. 12.00 Cinci eroi de legendă. Av. 2012. 13.35 Muzică pentru suflet. Dr. 2012. 15.05 Tornada. Dr. 1996. 17.00 Harvey. Com. 1996. 18.30 Hancock. Acţ. 2008. 20.00 Efecte adverse. Thriller. 2013. 21.50 Battlestar Galactica: Sânge şi oţel. SF. 2012. 23.55 Mlaştina. Horror. 2007. 01.25 Destine de război. Dr. 2000. 03.25 Muzică pentru suflet. 04.55 Eu sunt bine, mulţumesc. Dr. 2006.

Fără apă în Vladimirescu

ARAD. Compania de Apă Arad anunță, pentru a treia oară în ultima perioadă, că va sista apa o zi întreagă în Vladimirescu, Mândruloc și Cicir. Potrivit reprezentanților societății, se va lucra, din nou, la cuplarea unor conducte. „Această nouă lucrare reprezintă o continuare a celei demarate la 1 octombrie, prin care s-a executat cuplarea conductei de aducțiune Vladimirescu-Ghioroc, realizate de curând în cadrul Proiectului Major de Finanțare Europeană, la conducta magistrală de apă potabilă DN 600, și constă în cuplarea celei de-a doua conducte și realizarea by-pass-ului (devierii)", au spus cei de la companie. Așadar, joi, 8 octombrie, între orele 8:00 și 18:00, alimentarea cu apă în cele trei localități va fi întreruptă în totalitate. „Pe lângă disconfortul creat de această întrerupere, consumatorii vor constata și colorarea apei, cauzată de schimbarea sensului de curgere, și presiune scăzută în momentul refurnizării. Deoarece această perturbare nu va fi una de durată, recomandăm utilizatorilor să nu folosească apa în scopuri menajere până la limpezirea ei completă", mai spun reprezentanții Companiei de Apă. **JA-A.G.**

La (re)lansarea lui Băsescu

Președintele PMP Arad va participa la Colegiul Național al partidului.

ARAD. Sâmbătă, la Sinaia, Colegiul Național al PMP se va reuni în prezența lui Traian Băsescu. Florin Remețan, președintele PMP Arad, care va fi prezent, alături de toți președinții de filiale din țară, nu exclude ca, în cadrul reuniunii, Traian Băsescu să-și anunțe înscrierea în partid, „lucru pe care îl așteaptă toți cei care s-au înscris în PMP doar pentru că este partidul înființat de către Traian Băsescu".

„Ne întâlnim la lucrările Colegiului Național pentru discutarea strategiei de pregătire a alegerilor, iar noi susținem că din această strategie nu poate lipsi nu simpla înscriere în PMP, ci preluarea conducerii partidului, la Congresul din 24 octombrie, la care PMP Arad va fi prezent cu 100 de delegați. Repet, nu știm încă nimic, dar nici nu excludem nimic, de pildă, anunțarea candidaturii lui Traian Băsescu la Primăria Capitalei și pentru Consiliul General al Municipiului București. Pași extrem de importanți, care, dacă vor fi parcurși - am convingerea că da - vor face ca la alegerile parlamentare din 2016 Partidul Mișcarea Populară să ajungă cât mai aproape de cota de popularitate (17%) pe care o are Traian Băsescu la ora actuală", a declarat Florin Remețan. **JA-S.T.**

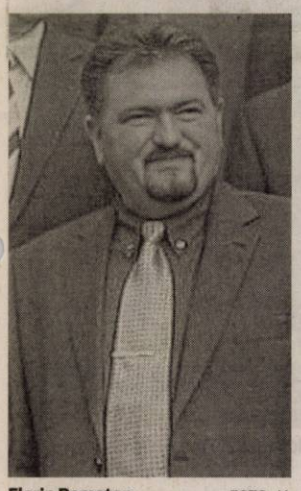

Florin Remețan FOTO: JA

Traian Băsescu FOTO: FAN

O lună în forță pentru pompierii arădeni

ARAD. Statistica pe luna septembrie 2015 arată că pompierii arădeni au avut cu 35 la sută mai multe misiuni comparativ cu aceeași perioadă a anului trecut. Mai exact este vorba despre 629 de misiuni, din care 444 au fost gestionate doar de către structurile profesioniste, 181 de către serviciile voluntare iar 7 în cooperare. În luna septembrie a acestui an, au fost executate 35 misiuni de stingere a incendiilor, 536 de intervenții de acordare a asistenței medicale de tip SMURD, 6 operațiuni de descarcerare, 1 asanare a teritoriului de muniție rămasă neexplodată, 19 misiuni de asistența persoanelor, 23 de alte intervenții, 2 deplasări fără intervenție și 7 întoarceri din drum. În timpul celor 536 de misiuni de acordare a asistenței medicale prespitalicești au fost asistate 600 de persoane dintre care 530 de adulți și 70 de copii. Din cele 181 misiuni ale serviciilor voluntare pentru situații de urgență 173 au fost misiuni de acordare asistență medicală executate de modulele SMURD Nădlac și Vinga.

„Dispeceratul inspectoratului în cooperare cu dispeceratele subunităților au monitorizat 143 de transporturi de substanțe periculoase. În luna septembrie au fost planificate și executate șapte exerciții cu forțe și mijloace în teren, fiecare subunitate executând un exercițiu", a precizat căpitanul George Plesca, purtătorul de cuvânt al ISU Arad. **JA–I.C.**

Au avut mai multe misiuni FOTO: JA

Lupaş, evacuat din CLM

Alesul PSD a fost somat să părăsească sala de şedinţe, primarul amenințându-l cu intervenţia gardianului.

Marin Lupaş, la începutul extraordinarei CLM de ieri FOTO: D.D.

ARAD. A fost circ fără bani, miercuri, în ședința extraordinară a Consiliului Local Municipal. Nu e o surpriză - ar spune cei care participă constant la ședințele CLM Arad. De data aceasta, însă, lucrurile au mers un pic cam departe.

„Ciorbă administrativă"

Deși a început într-o atmosferă pozitivă - cu un buchet de flori oferit de primarul Gheorghe Falcă consilierei Mariana Cismașiu, cu ocazia zilei de naștere -, ședința a degenerat în scurt timp. Înainte de a se da citire ordinii de zi, Gheorghe Falcă i-a atras atenția lui Marin Lupaș că se află în eroare în ceea ce privește problema impozitelor și a criticat declarațiile publice ale pesedistului pe acest subiect. N-a trecut mult timp până a intervenit și Marin Lupaș. Alesul a solicitat retragerea de pe ordinea de zi a primului proiect, cel privind aprobarea angajamentului de susținere financiară în perioada 2016-2026 a candidaturii Municipiului Arad la acțiunea Uniunii Europene „Capitală Europeană a Culturii" pentru anul 2021, în România (proiect pe care l-a catalogat drept „o ciorbă administrativă în care s-au pus de toate"). Președintele de ședință Ovidiu Mosneag i-a explicat că proiectul poate fi doar amânat, nu retras (retragerea fiindu-i permisă doar persoanei care a avut inițiativa; în acest caz Gheorghe Falcă).

Contre

Primarul nu a ezitat să răspundă, atrăgându-le atenția tuturor consilierilor că, dacă votează pentru amânarea proiectului, votează de fapt pentru neparticiparea Aradului la competiția pentru titlul de Capitală Europeană a Culturii (deoarece dosarul candidaturii trebuie depus la București până cel târziu vineri la ora prânzului). A fost o bună ocazie pentru Gheorghe Falcă de a rememora momente dintr-o ședință CLM de acum câțiva ani, „când Rodica Borza, în aceeași sală, vota împotriva proiectului modernizării orașului din Vlaicu până în Aradul Nou". A intervenit pe subiect și Ionel Ciupe care a apreciat că „proiectul a fost scos pe ultima sută de metri" și că „trebuia discutat cu cel puțin trei săptămâni înainte despre acest proiect".

În cele din urmă, s-a trecut la vot. Mai întâi s-a votat amânarea solicitată de Marin Lupaș: 15 „împotrivă" și 3 „pentru" (Marin Lupaș, Ionel Ciupe și Gheorghe Săplăcan). Proiectul a trecut cu 16 voturi „pentru" și 2 abțineri (Lupaș și Săplăcan). Dar circul se afla de-abia la început...

Indisciplină și nesimțire

Ionel Ciupe a încercat din nou să intervină, iar Marin Lupaș a sărit în apărarea colegului său. Evident, Gheorghe Falcă a reacționat: „Indisciplina am înțeles-o, dar nesimțirea chiar n-o înțeleg!" - a replicat dur primarul. Care a mai precizat: „Conform regulamentului, am dreptul să vorbesc și să nu fiu întrerupt. Conform regulamentului, am dreptul să cer evacuarea oricărui consilier." Atmosfera s-a încins și mai tare, așa că Gheorghe Falcă a cerut suspendarea ședinței pentru ca cei doi consilieri să citească regulamentul. Iritat peste măsură, primarul chiar a decis asupra lui Marin Lupaș: „solicit evacuarea, conform regulamentului, a domnului consilier. Cereți să vină gardianul să-l evacueze pe domnul consilier!". N-a mai fost nevoie să intervină gardianul că Marin Lupaș s-a ridicat și a părăsit sala.

S-a vorbit apoi pașnic, chiar elogios, despre momentul adoptării proiectului privind susținerea financiară a candidaturii Aradului la titlul de Capitală Europeană a Culturii, iar ziua de miercuri, 7 octombrie 2015, cea în care a fost aprobat acest proiect a fost apreciată ca „o zi de sărbătoare pentru Arad".

DIANA DUȚU
diana.dutu@russmedia.ro

Unanimitate

Adoptarea celorlalte trei proiecte aflate pe ordinea de zi a fost doar o formalitate. Au fost votate în unanimitate: rectificarea bugetului de venituri și cheltuieli al municipiului Arad pentru anul 2015, suplimentarea și modificarea organigramei și a statului de funcții ale aparatului de specialitate al Primarului Municipiului Arad și desemnarea reprezentanților CLM Arad în consiliile de administrație ale unităților de învățământ preuniversitar din municipiul Arad (ultimul proiect, aprobat prin vot secret, potrivit procedurii).

Propun trei cursuri acreditate UE

ARAD. Trei cursuri acreditate în urma cărora cursanții primesc certificate recunoscute atât la nivel național, cât și în Uniunea Europeană, este oferta celor de la Camera de Comerț Industrie și Agricultură a județului Arad (CCIA), prin Centrul de Formare Profesională. Aceste cursuri se adresează tuturor organizațiilor, instituțiilor sau companiilor private care doresc accesarea unei finanțări din Fonduri Structurale, de Coeziune sau orice finanțare europeană, prin intermediul personalului propriu.

Primul curs, Expert Accesare Fonduri Structurale și de Coeziune Europeană, se va desfășura în perioada 16 octombrie-31 octombrie și include 24 de ore de practică și teorie. Tot în perioada octombrie - noiembrie, CCIA are programat cursul de Expert Achiziții Publice, ce se va desfășura pe o perioadă de cinci săptămâni. Cel de-al treilea curs din oferta celor de la CCIA, Inspector Resurse Umane, va fi organizat în perioada 12 noiembrie-11 decembrie 2015. Mai multe informații pot fi solicitate la adresa ccia@ccia-arad.ro.

JA – V.G.

CCIA Arad FOTO: JA

Începe Conferința de Terapii Complementare

Evenimentul organizat de ANATECOR se va desfășura, timp de trei zile, la teatru.

ARAD. Vineri, 9 octombrie, la ora 13.00, la Teatrul Clasic „Ioan Slavici" din Arad, va avea loc deschiderea oficială a celei de-a XIX-a ediții a Conferinței Internaționale de Terapii Complementare și Alternative. Ca de obicei, evenimentul se desfășoară pe trei secțiuni: standuri cu expozanți (pe holurile teatrului), conferințe și comunicări (în sala mare), work-shop-uri și demonstrații practice (în sala Studio). Timp de trei zile, arădenii interesați de terapiile complementare și alternative pot participa la eveniment începând de la orele 9.00-10.00 dimineața până seara, la orele 19.00-20.00. Vor fi susținute peste 65 de lucrări cu subiecte care de care mai interesante și provocatoare. „Vineri, vor fi prezentate lucrări care vizează în principal structura fizică a omului, sâmbătă vor fi susținute lucrări care împletesc partea fizică cu cea emoțională, iar duminica este rezervată părții psiho-emoționale și părții spirituale" - explică Alina Negrilă, director executiv al Asociației Naționale de Terapii Complementare din România - ANATECOR -, principalul organizator al evenimentului.

Remus Tănase și Alina Negrilă FOTO: D.D.

„Eu cred că în următorii ani, stilul de viață al oamenilor va fi holistic. Lumea știe că dacă vrea să fie sănătoasă trebuie să știe cum s-o facă la nivel fizic, cum s-o facă la nivel sufletesc și cum la nivel spiritual" - punctează Remus Tănase, președintele ANATECOR. Cei care nu știu aceste lucruri au ocazia să le afle în weekend, la evenimentul de la teatru.

Intrarea la ANATECOR costă 15 lei pe zi sau 30 de lei pentru toate cele trei zile. Pensionarii, elevii, studenții și șomerii beneficiază de intrare gratuită. **JA-D.D.**

JURNAL ARĂDEAN

Fostul şef de la Rutieră, a împuşcat un om!

Cunoscutul poliţist Adrian Lile a rănit, în legitimă apărare, spune el, un bărbat, cu un pistol cu gaze.

> Am tras un foc de avertizare în aer, în sus, dar nu s-a calmat
> ADRIAN LILE

ARAD. Din fericire pentru victimă, rana nu a fost gravă. Bărbatul a ajuns, totuşi, la Spitalul Judeţean Arad, potrivit directorului unităţii medicale Adrian Wiener. Cadrele medicale i-au acordat bărbatului îngrijiri medicale pentru că acesta a suferit o arsură pe arii mici, pe buza superioară şi pe bărbie, însă nu a necesitat internare - fiind rănit de un pistol neletal cu gaz. Potrivit informaţiilor pe care le deţinem, victima se numeşte Sorin Roşca, cunoscut în mediile interlope arădene sub porecla de „Studentu". De la Inspectoratul de Poliţie Judeţean Arad am aflat prea puţine: au fost sesizaţi la numărul de urgenţă 112 despre incident, poliţiştii s-au deplasat la faţa locului, unde au efectuat cercetări.

Pentru că Adrian Lile este avocat, iar aceştia sunt cercetaţi de procurorii timişoreni, poliţiştii arădeni au trimis dosarul către Parchetul de pe lângă Curtea de Apel Timişoara în a cărui competenţă intră. Pe de altă parte, reprezentanţii Parchetului de pe lângă Curtea de Apel Timişoara au declarat pentru Jurnal Arădean/Aradon că dosarul nu a ajuns deocamdată la ei şi că, din verificările efectuate, dosarul ar fi fost trimis de la IPJ Arad spre ei.

„Am fost în legitimă apărare!"

Iată povestea acelei dimineţi, spusă de Adrian Lile. „În dimineaţa zilei de duminică am plecat la plimbare cu bicicleta prin pădurea Ceala, cum fac de obicei. Ştiam că în zonă sunt haite de câini pentru că în urmă cu câteva zile nişte prieteni au fost atacaţi în timp ce se plimbau cu bicicleta pe pista de biciclete care duce în Pădurea Ceala. După ce am trecut de zona Mărului, o haită de câini a năvălit spre mine. Unul dintre ei era rasa Rottweiler. Nu aveau botniţă, nimic. Am scos pistolul şi am tras înspre ei ca să îi sperii. Nu aveam ce face. Între timp, de undeva din lateral, a ieşit şi stăpânul lor, care i-a strigat. Nu au avut nici o reacţie, s-au îndepărtat abia după ce au auzit împuşcătura. Bărbatul însă, cel ai căruia erau câinii respectivi, a venit înspre mine cu intenţia clară să sară la mine", a povestit Lile.

„Am sunat la 112 şi am chemat Poliţia"

Fostul poliţist a precizat că în ciuda încercării lui de a-l calma pe bărbat, acesta a devenit agresiv. „I-am spus să se calmeze, să stăm de vorbă. Nu s-a oprit. A venit spre mine, mi-a rupt lanţul de la gât. Nu am avut ce face. Putea să aibă asupra lui un cuţit cu care să mă atace. Era suficient să mă dezechilibrez şi cădeam între câini. Am tras un foc de avertizare în aer, în sus, dar nu s-a calmat. Am tras atunci spre el, nu am mai avut ce face. Apoi a plecat. Am sunat la 112 şi am chemat poliţia. Ştiu că nu am făcut nimic ilegal, am fost în legitimă apărare. Am dreptul să port pistol şi l-am folosit pentru că am simţit că viaţa mi-a fost pusă în pericol", a spus în exclusivitate pentru Jurnal arădean şi www.aradon.ro, Adrian Lile.

JA – I.C; M.A.

Adrian Lile, fostul şef al Poliţiei Rutiere Arad FOTO: JA

Un primar „curat" din prima

Cornel Popa, primarul din Hăşmaş, este singurul primar care a fost trimis în judecată pentru deturnare de fonduri şi a fost achitat din prima.

Cornel Popa a fost achitat de Tribunalul Arad FOTO: A.G.

ARAD. Premieră pe holurile Tribunalului Arad. Cornel Popa, primarul din Hăşmaş, a fost achitat de prima instanţă după ce a fost trimis în judecată pentru deturnare de fonduri. O serie de primari au fost acuzaţi de această infracţiune, toţi au primit o pedeapsă la Arad şi au fost achitaţi de Curtea de Apel Timişoara. Însă Popa din Hăşmaş este primul edil-şef care a scăpat de la prima instanţă de acuzaţii. În sentinţa emisă de Tribunalul Arad se arată că „achită pe inculpatul Popa Cornel pentru săvârşirea infracţiunii de deturnare de fonduri în formă continuată. Constată reparat prejudiciul în sumă de 250.000 lei, cauzat părţii civile Ministerul Finanţelor Publice". „După cum am mai spus-o de atâtea ori, am avut încredere în Justiţie. Iar încrederea mi-a fost confirmată. Într-adevăr, sunt primul primar care a fost achitat încă de la Tribunalul Arad, înainte de Curtea de Apel Timişoara. Am fost nevinovat, iar sentinţa judecătorului confirmă acest lucru", ne-a spus Cornel Popa. Acesta a ţinut să mai precizeze că „le doresc colegilor mei primari care au fost trimişi în judecată pentru această deturnare de fonduri să aibă şi ei soarta mea".

Banii de la MRU

Popa, alături de alţi primari din judeţul Arad, au fost trimişi în judecată pentru că au folosit banii pe care Guvernul i-a alocat fiecărei localităţi în parte. În fapt, este vorba despre renumita „ordonanţă MRU" prin care localităţile au primit diferite sume de bani chiar înainte ca Mihai Răzvan Ungureanu să părăsească funcţia de prim-ministru. Imediat ce s-a instalat în capul Guvernului, Victor Ponta i-a ameninţat cu puşcăria pe primarii care cheltuie banii primiţi de la Ungureanu. Cum o parte dintre primari au folosit deja parte din banii respectivi, aceştia au fost trimişi în judecată. În fapt, primarii plimbaţi pe holurile Tribunalului Arad nu au fost decât oameni nevinovaţi prinşi la mijloc într-un război politic dus la Bucureşti.

„Am ajuns să stau în aceeaşi sală de judecată cu indivizi periculoşi, criminali, care erau aduşi în sala de judecată legaţi cu cătuşe unul de altul. Şi asta pentru ce? Am cheltuit banii de la Guvern pentru comună, dar i-am dat înapoi când mi s-a cerut", a spus Cornel Popa. **JA-A.G.**

Încă un hop

Deşi sentinţa primarului din Hăşmaş este o premieră, Cornel Popa trebuie să mai treacă un hop. Cel mai probabil, procurorii vor ataca decizia Tribunalului Arad la Curtea de Apel Timişoara. Însă, ţinând cont că instanţa de pe Bega i-a achitat şi pe ceilalţi primari arădeni acuzaţi de deturnare de fonduri, care fuseseră condamnaţi în prima instanţă, este greu de crezut că Popa va avea de suferit de pe urma apelului. Cel mai probabil, sentinţa va rămâne neschimbată.

Şoferii beţi, pe rolul Judecătoriei Ineu

Record la infracţiuni de conducere a unui vehicul sub influenţa alcoolului.

INEU. Procurorii Parchetului de pe lângă Judecătoria Ineu au trimis în judecată patru şoferi care au fost prinşi conducând autoturisme sub influenţa băuturilor alcoolice.

Unii dintre ei, din cauza stării avansate de ebrietate în care se aflau, au tamponat alte maşini sau au intrat în stâlpi de electricitate.

Tudur Alexandru Teodor a fost depistat circulând pe drumurile publice din oraşul Pâncota cu un moped marca Piaggio, la testarea cu aparatul alcooltest rezultând că bărbatul avea o concentraţie de vapori de alcool în aerul expirat de 0,85 mg/l.

Din Buletinul de analiză toxicologică-alcoolemie rezultă că la proba recoltată, mopedistul avea o alcoolemie de 1,50 gr%0, alcool pur în sânge; Zîmbran Vasile a fost prins la volanul unui autoturism marca Dacia, circulând pe drumurile publice din Pâncota, având o concentraţie de vapori de alcool în aerul expirat de 0,78 mg/l, iar din Buletinul de analiză toxicologică-alcoolemie rezultă că la proba I inculpatul avea o alcoolemie de 1,25 gr%0, alcool pur în sânge, iar la proba II - 1,10 gr%0.

Doi dintre conducătorii auto care au fost depistaţi conducând beţi au fost implicaţi şi în incidente rutiere. Unul dintre ei a intrat cu maşina într-un stâlp, iar celălalt a tamponat două autoturisme. Potrivit procurorilor Parchetului de pe lângă Judecătoria Ineu, Huţ Alexandru Florian conducea un Renault pe raza localităţii Craiva unde a lovit un stâlp de susţinere al reţelei de electricitate. Bărbatul a fost testat cu aparatul Drager care a indicat o concentraţie de vapori de alcool în aerul expirat de 0,73 mg/l, iar din Buletinul de analiză toxicologică-alcoolemie a rezultat că acesta avea în sânge o alcoolemie de 1,15 g/l, la proba I, respectiv de 0,95 g/l, la proba II. Cu o alcoolemie de 1,50 g/l în sânge a fost depistat şi David Claudiu George. Acesta se afla la volanul unui autoturism VW, iar în localitatea Groşeni (şi) pe fondul neadaptării vitezei la condiţiile de drum a tamponat două maşini parcate regulamentar. **JA – I.C.**

Judecătoria Ineu FOTO: FAN

russmedia
new. every day.

Russmedia Press, editorul cotidianului Jurnal arădean, parte a grupului multinaţional Russmedia Press, care îşi desfăşoară activitatea în domeniul presei locale tipărite

CAUTĂ

Distribuitori de presă (în cutii poştale) pentru Chişineu Criş.

Cerinţe:
Seriozitate;
Dinamism;
Conştinciozitate.

Se oferă:
Salariu atractiv;
Timp de lucru 2 ore.

Informaţii suplimentare la telefon:0257/212.032 sau 0729.989.504, de luni până vineri între orele 9 şi 17.

RECLAME

Sport

„Băieţii au demonstrat încă o dată că sunt profesionişti. E rândul conducerii

Ionuţ Popa, antrenor Şoimii Pâncota

200

metri a măsurat proba de Kaiac dublu, băieți, din cadrul ultimei întreceri de profil din acest an, organizată, recent, pe apele canalului de la Bascov, unde sportivii legitimați la CSȘ-LPS Arad, Koromi Roland și Ienciu George, au urcat pe treapta a treia a podiumului de premiere. Cei doi sunt pregătiți de prof. Musca Gheorghe.

Deja încep neprezentările la handbal!

SIBIU. Retragerea timpurie sau neprezentarea la meciuri sunt o modă în handbalul arădean din ultimii ani. Nici bine nu au început campionatele organizate de FR Handbal și, din păcate, consemnăm o primă neprezentare, echipa de juniori I a ACS „Avram Iancu" pierzând cu 10-0 partida din runda a III-a, contra CSȘ Sibiu. Ar fi fost prima deplasare a arădenilor, care au mai susținut două partide pe propriul teren: 24-26 cu Alba Iulia și 17-31 cu Târgu Jiu. **JA-D.L.**

„Cea mai slabă repriză" vs. „Am pierdut două puncte"

ARAD. La conferința de presă de după meciul UTA - Baia Mare, cei doi antrenori au declarat:

Roland Nagy: „Nu sunt mulţumit de ceea ce s-a întâmplat în acest meci, nu am reuşit să câştigăm. Am întâlnit o echipă foarte bună, iar noi am făcut cea mai slabă repriză din acest campionat în primele 45 de minute de joc. Nu a fost o problemă că am evoluat cu Burlă în centru, ci mai degrabă nu am jucat nimic pe benzi, Hlistei şi Man neavând acele acţiuni care să stabilizeze apărarea adversă. Nu au venit cu acele centrări, sau ruperi de ritm, la care ne aşteptam. Sigur, se poate discuta că am jucat cu Burlă la mijlocul terenului, dar să nu uităm că doar el a tras la poartă în prima repriză. E drept şi faptul că după ce a trecut la loc, iar Copil a intrat la mijloc, am fost mai puternici, am avut alt aplomb".

Roland Nagy FOTO: JA

Dorin Toma: „Am pierdut două puncte în acest meci. Cred că meritam victoria, dar am greşit la o fază pe final, deşi ştiam că UTA este o echipă puternică, masivă, iar golul l-am primit tocmai în acest fel, pe o fază în care forţa lui Botiş şi-a spus cuvântul. Noi suntem o echipă mai tehnică, ţinem mingea mai mult jos, însă terenul nu ne-a avantajat în acest meci. Îmi doresc ca aceste două echipe cu vechi state în fotbalul românesc, Baia Mare şi UTA, să meargă împreună în play-off. Să ştiţi că - deşi suntem pe primul loc - obiectivul nostru e doar clasarea pe un loc ce să ne ducă în play-off". **JA – L.S.**

UTA s-a trezit după pauză

Aproape ca la Braşov, elevii lui Roland Nagy au făcut o primă repriză slabă, dar apoi au revenit şi au egalat.

Utiştii au forţat pe final, dar nu au reuşit golul izbăvitor FOTO: CĂLIN ANDRA

ARAD. Nici de această dată, UTA nu a „spart gheaţa" pe teren propriu. Arădenii au avut o primă repriză modestă, în care nu au avut nicio ocazie clară de gol, însă s-au scos după pauză, când au reuşit să egaleze, pe final de meci, profitând şi de pasul în spate făcut de lidera clasamentului.

Oaspeţii, în avantaj

Cu Strătilă în tribună (acuzând o accidentare) şi Burlă la mijlocul terenului (oarecum surprinzător), UTA a încercat o partitură curioasă, care nu a dat roade, primele 45 de minute fiind dezamăgitoare.

De altfel, în min. 21, oaspeţii au deschis scorul: după o centrare de pe dreapta a lui Sârbu, mingea a juns în careul mic, apărătorii centrali nu au fost nicăieri, iar Arnăutu a împins-o în poartă: 0-1. O singură dată, Szekely a avut oportunitatea de a trimite periculos spre gol, dar mingea a trecut mult peste. A şutat şi Burlă, de două ori... şi cam atât.

Repriză mai bună

Partea secundă a fost mai bună pentru arădeni, Manea putea marca în min. 55, dar Ormenişan s-a opus, iar după minutul 61, când Burlă a revenit pe postul său, iar Copil a intrat la mijloc, UTA a trecut definitiv la cârma partidei. A presat constant, iar în min. 82 a căzut golul: Burlă a aruncat o minge în careu, din lovitură liberă, oaspeţii s-au bâlbâit în încercarea de a respinge, Botiş s-a aruncat în balon, Străuţ nu a putut să-l oprească în drumul lui spre gol şi era 1-1.

Pe final, utiştii au trecut la un forcing prelungit, dar golul izbăvitor nu a mai venit. **JA–L.S.**

UTA - FC Baia Mare 1-1 (0-1)

Stadion „Motorul", teren acceptabil, timp excelent pentru fotbal, spectatori 1000. Au marcat: Botiş – min. 82, respectiv Arnăutu – min. 21.

UTA: Miron - Polgar, Botiş, Manea, Filaret (Copil) – Man Costin), Chindriş, Burlă, Hlistei – Szekely (C. Rus), Curtuiuş. FC Baia Mare: Ormenişan - Străuţ, Oltean, Ilie, Lupu-Leonte (Hodor), Ignea, Sârbu (Munteanu), Păcurar (Codin) - Balaure, Arnăutu. Au arbitrat: P. Unimătan (Zalău) – la centru, ajutat de asistenţii B. Dragoş şi M. Cantemir (ambii din Făgăraş). Obs. FRF: C. Corocan – Reşiţa şi M. Sârbu – Hunedoara.

Unde fluieră Haţegan?

ARAD. Cel mai valoros arbitru de fotbal român al momentului, arădeanul Ovidiu Haţegan a fost delegat de UEFA să conducă la centru partida dintre reprezentativele Macedoniei şi Ucrainei (vineri, ora 21,45), din penultima etapă a Grupei C a preliminariilor Campionatului European din 2016.

Haţegan va fi ajutat de asistenţii Octavian Şovre şi Sebastian Gheorghe, de arbitrii adiţionali Alexandru Tudor şi Sebastian Colţescu, în timp ce Radu Ghinguleac va fi arbitru de rezervă. **JA-D.S.**

Fotbal - Liga II, etapa 7

Rezultate: Chindia Târgovişte – FC Caransebeş 3-0, FC Bihor – Metalul Reşiţa 2-1, Gaz Metan Mediaş – CSM Rm Vâlcea 0-0, **Şoimii Pâncota – CS Mioveni 1-0,** Unirea Târlungeni – FC Braşov 2-2, **ACS UTA Bătrâna Doamnă – FCM Baia Mare 1-1,** Univ Cluj – Olimpia Satu Mare 1-2.

Clasamentul

1. FCM BAIA MARE	7	4	3	0	15-6	15
2. ŞOIMII PÂNCOTA	**7**	**4**	**2**	**1**	**9-8**	**14**
3. GAZ METAN MEDIAŞ	7	3	4	0	9-6	13
4. CSM RM VÂLCEA	7	3	3	1	9-7	12
5. OLIMPIA SATU MARE	7	3	2	2	13-9	11
6. CHINDIA TÂRGOVIŞTE	7	3	2	2	12-8	11
7. FC BRAŞOV	7	2	4	1	11-10	10
8. ACS UTA BD	**7**	**2**	**4**	**1**	**10-9**	**10**
9. FC CARANSEBEŞ	7	3	0	4	10-11	9
10. CS MIOVENI	7	2	2	3	12-10	8
11. FC BIHOR	7	2	1	4	7-11	7
12. UNIV CLUJ	7	2	0	5	3-6	6
13. UNIREA TÂRLUNGENI	7	1	2	4	8-14	5
14. METALUL REŞIŢA	7	0	1	6	5-18	1

Etapa viitoare (sâmbătă, 10 octombrie): Olimpia Satu Mare – CS Mioveni, CSM Rm Vâlcea – Univ Cluj, FC Braşov – Gaz Metan Mediaş, FCM Baia Mare – Unirea Târlungeni, **FC Caransebeş – ACS UTA Bătrâna Doamnă,** Metalul Reşiţa – Chindia Târgovişte, **FC Bihor Oradea – Şoimii Pâncota.**

O simplă formalitate sub panou

ARAD. Baschetbalistele de la Univ. Goldiş ICIM Arad au susţinut, aseară, primul meci în faţa propriilor fani, din actuala ediţie a Ligii Naţionale, depăşind vecinele de pe Bega, BCM Danzio Timişoara, scor 80-50 (19-11, 26-14, 15-18, 20-7). Echilibrul a fost, mai mult decât ne aşteptam, prezent pe parchetul Polivalentei, noua echipă arădeană părând încă în căutări.

Monique Reid (la minge) a fost MVP-ul jocului FOTO: C. ANDRA

Plusurile constatate după disputa de ieri ar fi talia superioară faţă de sezonul trecut, ce a ieşit în evidenţă mai ales la recuperări (54-28), şi faptul că Monique Reid ar putea fi lidera de care echipa galben-albastră are nevoie, având cea mai ridicată eficienţă (30) dintre cele 17 jucătoare care au păşit pe teren.

Marcatoarele partidei, ce a contat pentru etapa secundă a campionatului şi la care au asistat 300 de spectatori, au fost: Reid 21, Dyer 15, Gil 14 - jucătoare ce şi-a sărbătorit ieri ziua de naştere -, Karakasevic 9, Hadzovic 9 (3x3), McCarty 7, Laza 5 (1), respectiv Wilson 18, Mitov 10, (2) Jaksic 8, Dumitrache 7 (2), Lough 5 (1) şi Şerb 2. **JA – D.L.**

„Şoimi" la mare înălţime

PÂNCOTA. Cu un lot de jucători nemulţumit de situaţia financiară a clubului, Ionuţ Popa face minuni pe banca tehnică a „şoimilor" din Pâncota. Nici cel mai înfocat suporter al trupei din Podgorie nu s-ar fi aşteptat ca după 7 runde, Şoimii Pâncota să ocupe locul 2, la un punct în urma liderului. Meritul îi aparţine tehnicianului, care a izbutit să formeze o adevărată familie. Care, în ciuda nemulţumirilor, a mai făcut o „victimă", CS Mioveni.

Unicul gol al pâncotanilor a fost opera lui Alex Leucuţa (min. 15), care a transformat impecabil o lovitură liberă de la 25 m. Replica oaspeţilor nu a întârziat, dar apărarea condusă de Pascariu şi Dubeştean a fost la înălţime, singurele ocazii ale celor din Mioveni venind prin şuturi de la mare distanţă rezolvate de veteranul Irimia.

În repriza secundă, „şoimii" s-au închis ermetic, preferând jocul pe contraatac. În ciuda unei dominări teritoriale, gruparea pregătită de Claudiu Niculescu nu a reuşit să puncteze, astfel că Pâncota câştigă, scor 1-0 şi urcă pe un nesperat loc 2.

Formaţii

Pâncota: Irimia - Dan, Pascariu, Dubeştean, Siminic - Pavel (min. 69 - Fuchs), Issa - Leucuţa (min. 65-Oprea), Danci, Pirtea - Al. Mihai (min. 67 - Dragalina). **Mioveni:** Oct. Popescu - Toriște, Calvin, B. Stoica, Ed. Stoica - Mîrzeanu, Gălan (min. 63-Biceanu) - Ed. Florescu, Popa (min. 71 - Buhăescu), Ayza - Năstăsie.

O nouă victimă a „şoimilor" FOTO: FAN

Arbitri: Dan Dreve - Petrică Cîmpeanu (ambii Cluj), Nicolae Chiţoiu (Timişoara). Obs FRF: Ioan Onicaş (Zalău), Viorel Lolea (Reşiţa). **JA-D.S.**

Medalii în gimnastica aerobică

IAŞI. Gimnaşti ai cluburilor arădene CS Universitatea şi CS Municipal s-au remarcat la tradiţionalul concurs naţional de gimnastică aerobică Cupa „Iaşului", ajuns la cea de a V-a ediţie. Gabriel Bocşer (CSU) a ocupat primul loc la categoria individual masculin - seniori (nota 20,900) şi la grup - seniori, Francesca Morar (CSU) a cucerit argintul la individual feminin - categoria I-a (19,250), depăşită de Teodora Cucu (UNEFS - 20,200), şi bronzul la perechi mixte, alături de Mihai Popa, ei fiind componenţi ai lotului naţional de juniori. Maia Balogh, Ana Derevciuc, Melissa Fărcuţa, Giulia Tripa şi Selina Chiriloi (CSM) s-au clasat pe locul secund la grup - categoria a III-a, cu nota 16,289. **JA-D.L.**

Fetele de la CSM, medaliate cu argint la grup, categoria III FOTO: FAN

JURNAL ARĂDEAN

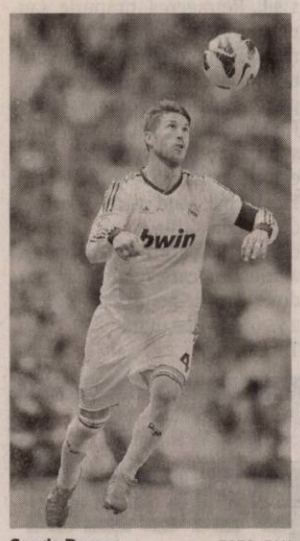

Sergio Ramos FOTO: FAN

Ratează ultimele două meciuri

FOTBAL. Fundașul echipei Real Madrid, Sergio Ramos este accidentat și va lipsi de la ultimele meciuri ale naționalei Spaniei din preliminariile Euro 2016. Sergio Ramos a fost înlocuit în lot cu coechipierul său de la club Nacho Fernandez. Spania, care mai are nevoie de trei puncte pentru a-și asigura calificarea la Euro 2016, va întâlni, vineri, pe teren propriu, de la ora 21:45, Luxemburg, iar trei zile mai târziu va juca, în deplasare, tot de la ora 21:45, cu Ucraina. **SURSA: MEDIAFAX**

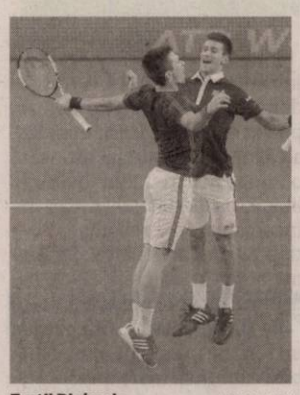

Fraţii Djokovic FOTO: FAN

Joacă la dublu cu fratele său

TENIS. Tenismenul sârb Novak Djokovici a obținut prima victorie la dublu alături de fratele său, Djordje. Liderul ATP și mezinul familiei Djokovic au învins, cu scorul de 7-6 (5), 6-7 (6), 10-5, perechea Mao-Xin Gong/Michael Venus (China/Noua Zeelandă), în manșa întâi a turneului de la Beijing. Frații Djokovici vor avea un meci cu o echipă experimentată, Jack Sock/Vasek Pospisil (Canada/SUA) în sferturile de finală. În cazul unui succes, Novak și Djordje Djokovici ar putea juca în compania perechii Horia Tecău/Jean-Julien Rojer (România/Olanda), principala favorită a turneului de 500 de puncte. **SURSA: MEDIAFAX**

Antrenor şi jucător al echipei Jilava

FOTBAL. Fostul căpitan al echipei naționale de fotbal Gheorghe Popescu a fost antrenor, dar și jucător al echipei de fotbal a deținuților de la Jilava, care a participat la un turneu la care au luat parte echipe de la mai multe penitenciare, meciurile fiind arbitrate de Ion Crăciunescu. Echipa de la Jilava, din care au făcut parte fostul internațional Gheorghe Popescu și fostul manager general al FC Steaua, Mihai Stoica, a câștiga competiția. Meciurile de fotbal s-au disputat în cadrul Festivalului Național Interpenitenciar, aflat la ediția a doua.

SURSA: MEDIAFAX

Să luăm maximum de puncte

România întâlneşte Finlanda şi Insulele Feroe în ultimele meciuri din preliminariile Euro 2016.

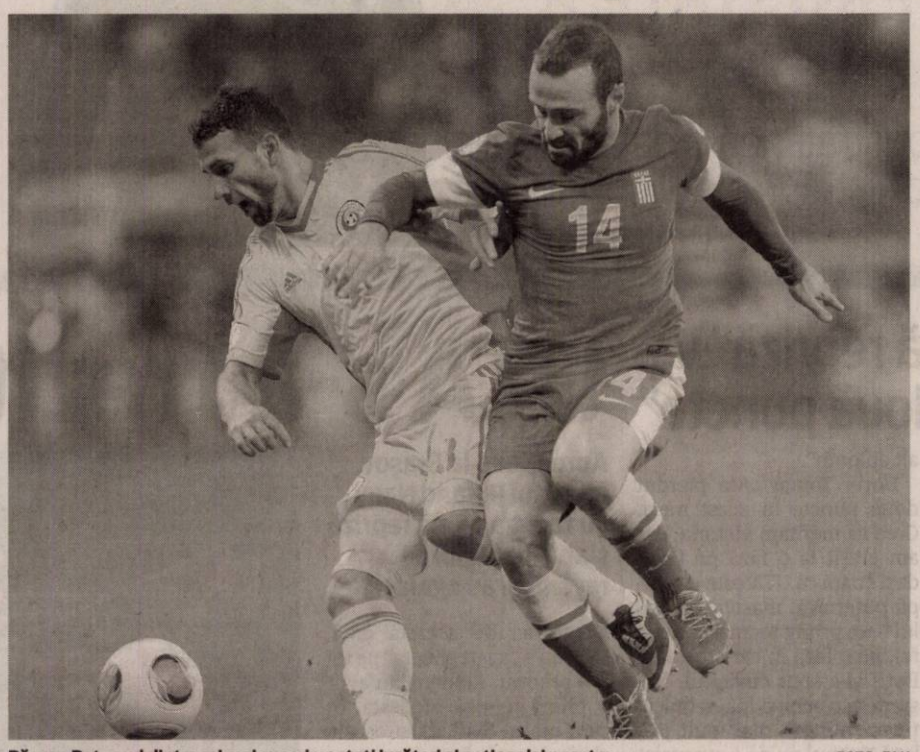

Răzvan Raţ, unul dintre cei mai experimentaţi jucători ai naţionalei noastre FOTO: FAN

FOTBAL. Selecționerul Anghel Iordănescu a declarat că el și jucătorii sunt încântați că vor juca meciul cu Finlanda cu suporteri în tribună. „Avem nevoie de suporteri pe stadion mai mult ca oricând. Atât eu, cât și jucătorii, am fost încântați să aflăm că vom juca împotriva Finlandei, un meci foarte important pentru calificare, cu suporteri în tribună. Și mai mare ne-a fost bucuria să auzim că stadionul ar putea fi plin la ora meciului! Sper ca băieții să fie în cea mai bună formă și să învingem un adversar complicat. Dar cu susținerea atâtor români, dorința jucătorilor de a învinge va fi și mai mare", a spus Iordănescu.

Fundașul Răzvan Raț speră ca la ora meciului, Arena Națională să fie plină: „Sper ca la ora meciului să avem un stadion plin care să ne ajute să câștigăm și să facem încă un pas spre ceea ce ne dorim cu toții: calificarea la Euro 2016".

„Echipă competitivă"

La rândul său, portarul Costel Pantilimon a afirmat că națională României trebuie să termine grupa de calificare la Euro 2016 așa cum a început-o, pe primul loc, precizând că selecționata pregătită de Anghel Iordănescu merită fie prezentă la turneul final. „Dacă vrem să fim la Euro 2016, trebuie să câștigăm ambele partide. Avem nevoie doar de trei puncte, dar pentru mine cel mai important este să luăm maximum de puncte din aceste meciuri. Am condus grupa de la început și acum cred că lucrul cel mai important este să terminăm așa cum am început. Avem un grup și o echipă remarcabile. Formația noastră este competitivă și meritățm să ne calificăm, dar până atunci trebuie să câștigăm următoarele două meciuri de calificare", a declarat Pantilimon.

Reprezentativa României va întâlni Finlanda, astăzi de la ora 21:45, pe Arena Națională, respectiv selecționata Insulelor Feroe, duminică, de la ora 19:00, la Torshavn, în ultimele meciuri din cadrul Grupei F. Cu două etape înainte de finalul preliminariilor Euro-2016, clasamentul Grupei F este: 1. Irlanda de Nord, 17 puncte; 2. România, 16 puncte; 3. Ungaria, 13 puncte; 4. Finlanda, 10 puncte; 5. Insulele Feroe, 6 puncte; 6. Grecia, 3 puncte.

SURSA: MEDIAFAX

Mulţescu, la FC Voluntari

FOTBAL. Tehnicianul Gheorghe Mulțescu a fost numit antrenor la FC Voluntari. Mulțescu a semnat un contract valabil până la finalul actualului sezon, cu drept de prelungire pentru încă doi ani. În vârstă de 63 de ani, el a mai pregătit formațiile Dinamo, Dacia Unirea Brăila, Samsunspor, Kayserispor, Adanaspor, Ankaragucu, Sportul Studențesc, Astra Ploiești, Gaziantepspor, Poli Timișoara, Jiul Petroșani, FC Brașov, U Cluj, FC Vaslui, Progresul, Ceahlăul, Gaz Metan, Petrolul și Al Ettifaq. FC Voluntari a fost pregătită în ultima perioadă de cuplul Mircea Rădulescu - Daniel Pancu, care a asigurat interimatul după plecarea lui Flavius Stoican. FC Voluntari a început sezonul cu Bogdan Vintilă pe banca tehnică. **SURSA: MEDIAFAX**

Gheorghe Mulţescu FOTO: FAN

Messi a fost absolvit de vină

FOTBAL. Atacantul argentinian al echipei FC Barcelona, Lionel Messi a fost absolvit de vină într-un caz de evaziune fiscală de 4,1 milioane de euro. În schimb, procurorul a cerut ca tatăl jucătorului, Jorge Horacio Messi, să fie sancționat cu închisoare pentru 18 luni și cu o amendă de două milioane de euro. Cei doi erau suspectați de o evaziune fiscală de 4,16 milioane de euro, fiind acuzați că au ascuns de fiscul spaniol o parte a veniturilor din drepturile de imagine ale jucătorului, din perioada 2006-2009. **SURSA: MEDIAFAX**

Lionel Messi FOTO: FAN

„Devotamentul jucătorilor ne-a adus victoria"

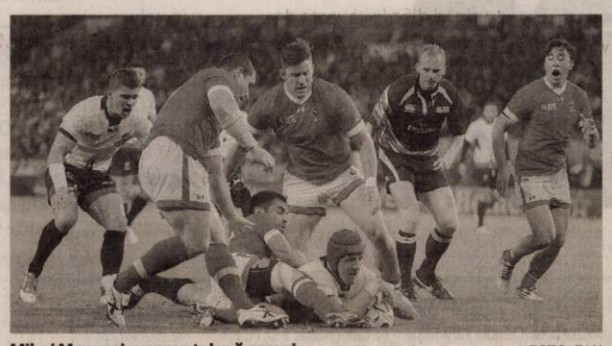

Mihai Macovei a marcat două eseuri FOTO: FAN

RUGBY. Echipa națională a României a reușit cea mai importantă revenire într-un meci din istoria Cupei Mondiale, după ce a învins reprezentativa Canadei, cu scorul de 17-15, după ce era condusă cu 15-0 în minutul 52 al partidei de la Leicester. Marcatorii echipei noastre au fost Mihai Macovei (două eseuri) și Florin Vlaicu (două transformări, o lovitură de penalitate).

Selecționerul galez al naționalei de rugby a României, Lynn Howells a declarat că victoria în fața Canadei este un succes entuziasmant, dar a precizat că urmează finala cu Italia. „O victorie entuziasmantă pentru echipa noastră. Nu am jucat foarte bine toate cele 80 de minute. Și din nou am pierdut un jucător, destul de repede. Asta a făcut o mare diferență. Dar așa cum am spus mereu despre devotamentul și determinarea jucătorilor mei, au făcut-o din nou și au reușit să câștige meciul. Am spus mereu că asta e o semifinală pentru noi. Acum trebuie să jucăm finala cu Italia. Vreau să le mulțumesc jucătorilor mei pentru că, încă o dată, și-au arătat determinarea. Meciul cu Italia este unul dificil pentru noi, dar lucrurile par ceva mai simple pentru că am reușit acest rezultat mare cu Canada", a spus Howells,

Clasamentul grupei D este următorul: 1. Irlanda, 14 puncte (3 meciuri); 2. Franța , 14 puncte (3 meciuri); 3. Italia, 5 puncte (3 meciuri); 4. România, 4 puncte (3 meciuri); 5. Canada, 2 puncte (4 meciuri). În ultimul meci, România va întâlni Italia, duminică, de la ora 16:30, la Exeter. Dacă va câștiga această partidă, România se va califica direct la Cupa Mondială din 2019. **SURSA: MEDIAFAX**

Bute speră să redevină campion

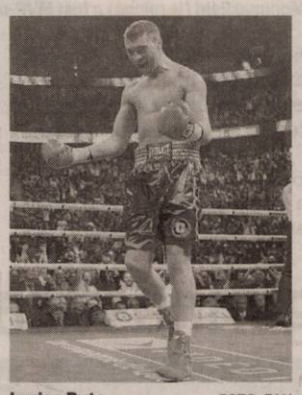

Lucian Bute FOTO: FAN

BOX. Pugilistul Lucian Bute va boxa, la 28 noiembrie, la Videotron Centre din Quebec, cu James DeGale, românul fiind de părere că presiunea acestei lupte apasă mai mult pe sportivul britanic, care își va pune în joc centura de campion IBF la categoria supermijlocie.

Bute a mai boxat de patru ori la Quebec și speră ca a cincea oară să-și recupereze centura pe care a deținut-o mai bine de patru ani și jumătate, între octombrie 2007 și mai 2012. „Sunt foarte fericit că mă întorc aici. Am amintiri frumoase, am boxat de patru ori. Ca să fiu sincer, cele mai frumoase amintiri ale mele sunt de aici și sper să-mi îndeplinesc visul de a recâștiga centura. Oricum, presiunea este pe campion. Știu, pentru că am fost campion și îmi amintesc foarte, foarte bine", a declarat Bute. Românul spune că este în creștere de formă, dar mai are de acumulat până la ora meciului ce DeGale. În vârstă de 29 de ani, campionul olimpic de la Beijing, James DeGale (21 de victorii, o înfrângere, 14 KO), a intrat în posesia centurii IBF, în luna mai, la Boston. Singura înfrângere a lui DeGale a fost în 2011, în meciul cu George Groves.

SURSA: MEDIAFAX

„Bombardierul" are Alzheimer

Gerd Muller în anii '70 FOTO: FAN

FOTBAL. Gerd Muller, fostul atacant al echipei Bayern Munchen și al naționalei Germaniei, cel mai bun marcator din istoria Bundesliga, suferă de maladia Alzheimer, a anunțat clubul din Bavaria. „Din februarie 2015, Gerd Muller a fost tratat cu profesionalism, având puternicul suport al familiei", a anunțat gruparea din Munchen, într-un comunicat, cu o lună înainte ca fostul mare fotbalist german să împlinească 70 de ani.

Supranumit „Bombardierul", Gerd Muller a jucat pentru Bayern între 1964 și 1979, reușind în această perioadă să marcheze 533 de golui în 585 de meciuri în toate competițiile. Dintre acestea, 365 de goluri le-a înscris în Bundesliga, un record greu de egalat în prima ligă germană. El a fost de 13 ori campion al Germaniei cu Bayern.

La națională, Muller a marcat 68 de goluri în 62 de partide și a fost campion mondial în 1974 și european în 1972. Gerd Muller a evoluat ultima dată la Fort Lauderdale Strikers din SUA.

SURSA: MEDIAFAX

Halep a început recuperarea

TENIS. Jucătoarea de tenis Simona Halep, locul 2 WTA, a revenit în țară din China și a început recuperarea după accidentarea suferită la tendonul lui Ahile. „M-am întors după o deplasare grea, însă sunt bucuroasă că sunt acasă și că am parte de recuperare bună pentru tendon. Este o inflamație de care trebuie să am mare grijă. Vă mulțumesc că mă susțineți mereu", a scris Halep, pe contul ei de Facebook. Jucătoarea efectuează recuperarea la clinica Kinetic Sport & Medicine din București. **SURSA: MEDIAFAX**

SISTEMUL MEDICAL MedLife

PROSTATITA ACUTA

Interviu cu Dr. Dragoş Botezatu, medic specialist urolog în cadrul clinicii MedLife Genesys Arad

Fac barbatii cistita sau doar femeile?

Este o intrebare pe care o aud frecvent. Raspunsul este simplu: DA. Infectiile urinare sunt cele mai frecvente infectii ce ne pot influenta sanatatea si pot afecta oricare organ component al tractului urinar: rinichi, vezica, prostata, uretra etc. Cistita aste o infectie simpla de tract urinar inferior ce determina o inflamatie a vezicii (din grecescul kystis: basica, vezica + -ita: inflamatie). Cum si barbatii si femeile au vezica urinara ambii pot face cistita, dar din pacate barbatii pot suferii o infectie de tract urinar inferior mult mai neplacuta si anume prostatita acuta sau cronica.

Ce este prostata? Este un organ vecin vezicii urnare, o glanda a aparatului urogenital masculin, mai exact este zona de intersectie intre calea genitala si cea urinara. Apartine doar barbatilor, femeile nu pot avea boli de prostata. Rolul ei este de a produce o parte din lichidul seminal si de a activa spermatozoizii prin alcalinizarea ejaculatului. Drept urmare toti barbatii au prostata, de la nastere pana la sfarsitul vietii. Ea este mai mult cunoscuta pentru problemele pe care le creeaza la varsta a 3-a si anume adenomul de prostata si cancerul de prostata.

Revenind la tema noastra, prostatita acuta este o infectie a prostatei si poate reprezenta o problema grava de sanatate.

Variatii: Pentru o clasificare simpla putem spune ca sunt infectii de tract urinar inferior ce implica uretra, prostata, componente ale tractului genital masculin, vezica urinara si infectii urinare inalte ce implica rinichii (pielonefrite).

Cauze: Cand vorbim de infectii vorbim de microbi, cel mai frecvent este vorba de microbi din flora digestiva (ex. E. Coli) ce pot coloniza si tractul urinar favorizati fiind de factori generali (constipatie, imunodepresie)

Dr. Dragoş Botezatu

sau locali (frig, bai in apa rece etc) sau despre microbi cu transmitere sexuala.

Cai de transmitere: Cum ajung microbii in prostata? Cel mai frecvent pe cale retrograda, adica din mediul exterior patrund pe meatul urinar, urca pe uretra si ajung la prostata. De aici pot progresa mai departe spre vezica – rinichi, sau pe calea genitala spre epididim – testicul. Mai rar are loc insamantarea din mediu intern, adica prin microbi ce intra in sange si se opresc direct in prostata.

Simptomatologie

Cum se manifesta? Este mult mai zgomotos si neplacut decat o banala cistita. Apar fenomene urinare: polachiurie (urinari frecvente de cantitati mici de urina), algurie (durere la urinare: arde, ustura etc), disurie pana la retentie completa de urina (adica urinari dificile cauzate de cresterea in volum a glandei si compresia uretrei, ce poate merge pana la imposibilitatea de a urina), de asemenea apare febra (39-40 grade C), frison, stare generala influentata, dureri musculare etc.

Investigatii radioimagistice si de laborator

In general este bine sa mergeti la un specialist – adica un urolog – pentru un diagnostic corect. Consultul clinic + examenul de urina trebuie asociat si cu o ecografie de tract urinar pentru a exclude sau confirma anumiti factori favorizanti.

Conduita terapeutica

Tratamentul este unul antibiotic, la care se pot asocia antiinflamatoare si alfa-blocanti (medicamente ce usureaza urinarile, frecvent indicate in caz de adenom de prostata). Ce este specific este durata lunga de tratament si anume 2-4 saptamani sau chiar 4-6 saptamani in caz de prostatita cronica bacteriana. De ce dureaza asa mult? Pentru ca prostata este in asa fel organizata incat exista o bariera intre sange si glanda prin care antibioticele trec cu dificultate. Daca nu se respecta tratamentul indicat si durata necesara, atunci sunt rescuri mari de cronicizare si complicatii.

Evolutie – Complicatii

Care sunt complicatiile prostatitei acute? Sunt destul de multe si neplacute, cauzate fie de inflamatia locala ce poate duce la blocarea urinarii sau abces intraprostatic, fie de extinderea infectiei spre tractul urinar superior sau in aparatul genital masculin ducand chiar pana la sepsis (soc infectios al intregului organism).

Adresabilitate catre specialist -In concluzie prostatita acuta este o infectie specific masculina, poate aparea la orice varsta, necesita o evaluare corecta facuta de un specialist (urolog) si succesul terapeutic depinde in mare parte de respectarea tratamentului si recomadarilor primite.

Spitalul MedLife Genesys este singurul spital din Romania, in cadrul careia se efectuaza interventii de enucleere laser a prostatei, pacientilor diagnosticati cu adenom de prostata.

(750221)

SZ masini unelte

S.C. S.Z. MASINI UNELTE S.R.L.

SOCIETATE CU CAPITAL STRĂIN, care îşi desfăşoară activitatea în Zona Industrială NV Arad, **angajează:**

- **Femeie de serviciu pentru curatenie;**
- **Frezori**

Persoanele interesate să lucreze în condiţii deosebite, într-o hală nou construită beneficiind de o salarizare atractivă, sunt rugate sa îşi depună un C.V. la sediul firmei, pe e-mail sau pe fax.

Putem fi contactaţi la:
Sediu: Arad, Str. III - Zona Industrială NV, Nr. 10, Ap5.
E-mail: resurse.umane@szmasiniunelte.com
Telefon: 0372907885 între orele 07:00 – 16:00
(262074)

R.A. **ROMATSA** – Administratia Romana a Serviciilor de Trafic Aerian, de sub autoritatea Ministerului Transporturilor, organizeaza o sesiune de recrutare si selectie a personalului care va urma un curs de formare in vederea pregatirii pentru obtinerea licentei de Controlor Trafic Aerian Stagiar.

Conditiile pentru inscriere si detalii privind procedura de selectie pe site-ul www.romatsa.ro.

Dosarul de inscriere se va depune cel mai tarziu la data de 26.10.2015, ora 16.00 la sediul RA ROMATSA din Bld. Ion Ionescu de la Brad nr.10, sector 1, Bucuresti.
(262982)

SCP EXPERT SPRL

EXPERT SPRL, lichidator judiciar al **SC MOBILA SI BINALE SRL**, anunţă vânzarea conform Legii 85/2006, prin licitaţie publică deschisa, cu strigare a imobilului deţinut de **SC MOBILA ŞI BINALE SRL** în localitatea Vladimirescu, jud. Arad - atelier şi anexe - la preţul de **72.000 Euro.** Preţul menţionat nu conţine TVA.

Garanţia pentru participare la licitaţie este de 10% din valoarea de pornire a bunurilor. Contravaloarea caietului de sarcini pentru imobilul menţionat este de 300 RON.

Activul poate fi vizitat în Vladimirescu, jud. Arad.

Licitaţia va avea loc în data de 19.10.2015, ora 14,00 la sediul EXPERT SPRL, situat in Arad, str. D. Bolintineanu, nr. 5, jud. Arad.

Înscrierile, achizitionarea caietelor de sarcini si achitarea garantiei de inscriere la licitatie se pot efectua până în **ziua anterioara licitatiei**, ora 16,00, la sediul EXPERT SPRL din Arad, str. D. Bolintineanu, nr. 5.

In caz de neadjudecare la licitatia din 19.10.2015, licitatia se va derula 26.10.2015 si in caz de neadjudecare se va relua pe data de 02.11.2015, la aceeasi ora si in acelasi loc.

Anunturile referitoare la licitatiile organizate de EXPERT SPRL se gasesc si la adresa www.expertarad.ro, rubrica „Vanzari-licitatii".

Relatii la sediul EXPERT SPRL, tel. 0257/259740, d-na Molnar Adriana si dl. Anghel Razvan tel. 0722343781.
(263139)

Publicitate 0257/280.904

Macelaria Poporului

piept de pui, file - **16.90** lei*
pulpă întreagă, cu spate - **5.90***
pulpă de porc - **14.90***

100% CARNE PROASPĂTĂ (117332)

str. Şt. Augustin Doinaş, colţ cu Piaţa Mihai Viteazul
LUNI - VINERI 08:00 - 17:00 | SÂMBĂTĂ 08:00 - 13:00

NON-STOP MEDICA
îngrijiri medicale la domiciliu

0752 976 441 0727 637 439

Îngrijiri medicale la domiciliu

injecţii perfuzii pansamente recoltare sânge la domiciliu

clisme, sonde urinare, puncţii, măsurare tensiune, glicemie, kinetoterapie şi alte servicii şi proceduri la domiciliu.

www.nonstopmedica.ro office@nonstopmedica.ro (H-750275)

www.aradon.ro - citeşte şi discută despre viaţa oraşului tău

Vino să vezi ce e nou în Arad

DECESE

Cu nemărginită durere în suflet anunţăm decesul fulgerător al celui care a fost soţ, cumnat, frate, unchi

MUNTEANU CONSTANTIN IONEL

în vârstă de 61 de ani.

Înmormântarea va avea loc vineri, 9 octombrie, ora 13.00 la Cimitirul Eternitatea.

Familia îndoliată

Cu durere în suflet anunţăm decesul celui care a fost soţ, tată şi bunic,

CRIŞAN GHEORGHE

în vârstă de 83 ani.

Înmormântarea va avea loc astăzi, 8 octombrie 2015, ora 14 la Cimitirul Eternitatea.

Familia îndoliată

CONDOLEANŢE

Suntem alături de doamna contabil şef Leontina Julean la trecerea în nefiinţă a mamei sale şi transmitem sincere condoleanţe familiei.

Colectivul Combinatului Agroindustrial Curtici

Sincere condoleanţe transmitem bunului prieten, conf. dr. Florin Isac şi familiei sale, la trecerea în eternitate a tatălui.

Familia prof. dr. Ioan Marconi

COMEMORĂRI

Cu adâncă tristeţe anunţăm împlinirea a 3 ani de la plecarea în eternitate a scumpei noastre mame,

ec. MARIANA BUNDĂU.

Dumnezeu să o odihnească în pace!

Familia

Tristă şi neuitată rămâne pentru noi ziua de 8 octombrie când în urmă cu 16 ani ne-a părăsit pentru totdeauna cel care a fost soţ, tată şi bunic,

KURECSKA ŞTEFAN - CSORE.

Odihnească-se în pace!

Familia

În aceste zile se împlinesc 6 luni de la dureroasa despărţire de iubita şi draga noastră soţie, mamă, soacră şi bunică,

DRAGOIESCU DORINA – VERONICA

a cărei pioasă amintire o păstrăm veşnic în inimile noastre. Dumnezeu să o odihnească în pace! Parastasul va avea loc sâmbătă, 10 octombrie 2015, orele 12:30 la Catedrala Ortodoxă Podgoria.

Familia îndoliată, Dragoiescu

Anunţurile de mică publicitate se preiau doar în locaţia de pe B-dul Revoluţiei, nr. 81 (clădirea de lângă hotelul Continental, fost Astoria) după următorul program: de luni până vineri între orele 8-18, iar duminica între orele 9-13.

GARSONIERE

• **Cumpăr garsonieră,** apartament 1 cameră, banii jos, 0755.483.216, 0746.055.126. 117416

AP.1 CAMERĂ

• **Vând apartament** 1 cameră+ dependinţe, zona Vlaicu, 0357/425741; 0770.348.681. 248087

• **Vând apartament** 1 cameră, central, decomandat, 52 mp, termotecă, superamenajat, 26.000 Eur, ☎0747.320.163. 262078

AP.2 CAMERE-ARAD

• **Cumpărăm apartament** 2- 3 camere, garsoniere. PLATA PE LOC!!! 0744.849.390. 842293

• **Cumpăr apartament** 2- 3 camere, plata pe loc, 0746.055.126, 0724.512.512. 117418

• **Persoană fizică** cumpăr apartament 2 camere cu banii jos!!! Ofer preţul corect. Fără agenţii imobiliare, 0772.155.210. 989614

• **Vând apartament** 2 camere semidecomandat la Ared în R5 se vinde mobilat, utilat, geamuri cu rolete. Telefon ☎0740.122.288. 209832

• **Vând apartament** 2 camere/ IV, mobilat, zona bâncilor, 33.500 Eur/negociabil, ☎0741.150.246. 240205

• **Vând apartament** 2 camere, amenajat, Vlaicu, parter, scurgere separată. Telefon 0753.574.816. 262076

• **Vând apartament** 2 camere, Aradul Nou, etaj 1, balcon închis, 23.500 Eur. Tel. 0752.510.776. 262081

• **Vând apartament** 2 camere semidecomandat, etaj 4, confort 1, central. Informaţii: 0720.073.397. 262913

AP.3 CAMERE-ARAD

• **Vând apartament** 3 camere la casă, central, preţ 55.000 Euro, 0744.775.055. 176490

• **Vând apartament** 3 camere, Alfa, etaj 2, decomandat, 37.000 Eur. Telefon 0752.510.776. 262116

AP.4 CAMERE-ARAD

• **Vând apartament** 4 camere, central, asociaţie, decomandat, 131 mp, clasic, etaj 3, centrală gaz, 62.000 Eur. Telefon 0752.510.776. 262072

CASE-ARAD

• **Vând casă,** Micălaca, Delta- Lidl, 750 mp, 2 corpuri, 5 camere, tot confortul, 125.000 Eur. Tel. 0744.849.390. 262080

• **Vând casă** în Aradul Nou, strada Ficusului nr. 8, compusă din 6 camere, bucătărie, 2 băi, pivniţă, garaj. Preţ avantajos. Informaţii telefon: 0742.778.638.

CASE-JUDEŢUL ARAD

• **Vând casă** Păncota, Calvariei 22: 3 camere, teracote, baie, bucătărie, apă-canal, terasă, fântână; altă casă piatră-cărămidă, 4 camere; garaj, pivniţă, cotețe, grădină, anexe; aproape şcoală, grădiniţă, fără inundaţii, 0752.313.842. 258633

• **Vând casă** veche în Curtici, strada Grăniceri, utilităţi la stradă, 1200 mp. Preţ 17.000 euro negociabil. Tel. 0720.400.492. 940827

VILE-ARAD

• **Vând 2** vile noi, 1.200 mp, Poltura Arad. Telefon 0722.343.753. 238456

SPAŢII COM-ARAD

• **Vând gheretă** nr.4, Piaţa Obor între orele 10,00- 14,00. Telefon 0741.595.334. 252685

TERENURI LOCAL

• **Vând loc** de casă, str. Oituz. Tel. 0744.350.815. 262940

IMOBILE CHIRII

• **Închiriez apartament** 2 camere, decomandat, ultracentral, mobilat şi utilat, 0723.411.021. 241981

• **Închiriez apartament** două camere ultracentral, lângă OMV - Kaufland, et III din IV, mobila nouă, proaspăt renovat, garaj, 250 euro plus garanţie. Tel. 0744.767.302.

• **Închiriez casă** cu etaj (310 mp), zonă centrală. Ideal pentru sediu firmă. Tel: 0722.293738. 178297

• **Închiriez apartament** 2 camere, decomandat, mobilat, utilat, contorizat total, Micălaca, zona Miorița. Merită văzut. Preţ negociabil. Tel: 0723.693.905.

• **Ofer spre** închiriere apartament 3 camere, zonă centrală, cu centrală proprie, mobilat modern. 250 euro pe lună negociabil şi garanţie. Tel: 0745.201.435.

• ●**Închiriez apartament** la casă, 4 camere sau 2, central, zona liceelor. Tel.0721.650.015. 259545

• **Închiriez apartament** 2 camere zona 300, toate utilităţile, inclusiv termotecă. Tel. 0771.659.635. 260222

• **Închiriez apartament** 2 camere, mobilat, internet, balcon, fără copii, Grădişte. Tel. 0747.819.615. 260234

• **Închiriez apartament** 3 camere, pe termen lung, zonă centrală, aproape de toate obiectivele, recent renovat, preţ negociabil, ☎0724.357.458. 262045

• **Închiriez apartament** central, 4 camere, 2 băi, recent renovat, cheltuieli întreţinere mici. Preţ negociabil, bun pentru familie sau studenţi, ☎0724.357.458. 262050

• **Închiriez apartament** 2 camere, etaj I, zona Gării, Arad, toate utilităţile. Informaţii telefon 0727.798.269. 262054

• ●**Închiriez apartament** 2 camere, Fortuna, utilat, decomandat, 180 Eur, ☎0723.600.510. 262919

• **Închiriez urgent** apartament compect mobilat- utilat, zona ARED- UTA. Telefon 0722.718.135, 0723.416.959. 251625

• **Închiriez urgent** garsonieră mobilată, gaz, maşină spălat, frigider, satelit, ☎0751.382.017. 261389

• **Apartament de** închiriat 2 camere, bucătărie, baie, decomandat, str.Ioan Alexandru nr.14, etaj 3, ap.16, ☎0727.272.434. 258628

• **Dau în** chirie apartament 2 şi 3 camere, mobilat, termotecă, zonă excelentă.Tel. 0744.537.090. 230084

• **Dau în** chirie apartament 2 camere, mobilat. Tel. 0727.046.693. 262114

• **Dau în** chirie apartament 3 camere, mobilat, utilat, Vlaicu (bloc nou- centrală gaz) 220 Eur, ☎0733.632.595. 263041

• ●**Dau în** chirie apartament 2 camere, mobilat, Micălaca, etaj 4, 120 Eur, ☎0756.495.174. 263049

SCHIMB LOCUINŢE-ARAD

• **Schimb apartament** 2 camere zona M. Scaevola, cu 3 camere tot în zona M. Scaevola, ☎0257/210360. 260440

• **Schimb apartament** 3 camere cu 2 camere, Arad, ☎0357/409230. 262918

TEREN-JUDEŢUL ARAD

• **Cumpăr pământ** (teren arabil) la Pecica, Nădlac tarla 1- 162. Ofer 5.000- 6.000 Eur/ha, ☎0733.632.595. 263051

OFERTE LOCURI DE MUNCĂ

• **Angajăm şofer** distribuitor produse panificaţie. Tel. 0730.030.106.

• **Angajăm personal** pentru fast- food, bucătărie- vânzare. Telefon ☎0744.828.934. 259557

• **Angajăm personal** în brutărie- patiserie cu sau fără experienţă, ☎0730.030.106. 261322

• **Angajez şofer** de tir pentru internaţional, la contract. Tel. 0745.144.455.

• **Angajez şofer** profesionist 7,5 tone, internaţional. Tel. 0729.690.253, 0724.380.443.

• **Angajez spălători** auto/ covoare. Salar, condiţii atractive, ☎0722.279.044, 0745.315.162.

• **Baza Sportivă** Tenis Arad Vladimirescu, angajează persoane dinamice, dornice să se dezvolte în domeniu, pentru RECEPŢIE - RELAŢII CLIENŢI şi ÎNTREŢINERE TERENURI TENIS. Trimiteţi CV la tenisclubarad@gmail.com. Informaţii tel. 0723.202.527, între orele 17-20.

• **Restaurant de** hotel trei stele angajează ajutor bucătar şi ospătar, salarizare atractivă. Informaţii tel: 0744.608.032.

• **Caut meseriaşi** în construcţii (zugrav etc.). Tel. 0754.322.195.

• **Firmă curăţenie** angajează personal, condiţii avantajoase, 0733.771.686.

• **Firmă textile** din Fântânele angajează maşiniste, experienţă. Oferim: salar atractiv+ tichete masă+ transport, ☎0754.349.772.

• **Hotel angajează** bucătar cu experienţă. Informaţii tel. 0731.050.384.

• **Restaurant- pensiune** angajează: bucătari, ospătari(e), femeie servici. Informaţii: 0723.370.263, 0746.296.343.

• **S.C. angajează** şofer sprinter. Tel. 0744.531.882.

• **S.C. angajează** montator cu experienţă tâmplărie PVC. Salar motivant, ☎0752.246.700.

CONSTRUCŢII

• **Acasă aduc** balast, nisip, car moloz etc., 2- 20 mc, 0745.036.969. 168713

• **Acasă aduc** nisip, balast, sort, pământ, piatră spartă. Tel. 0747.206.371. 262120

• **Aduc balast,** nisip, sorturi, lemne, ridic moloz, ☎0754.772.222. 226977

PIERDERI

• **Pierdut Certificat** constatator nr. 42926/20.08.2008 + anexă sediu aparţinând firmei Chindea Ileana- Ady - IF având RO 15388360; F02/85/2003. Le declar nule. 262905

• **Pierdut Certificat** de înregistrare şi anexă autorizare seria B nr.0601818 aparţinând S.C. Romania Invest Group S.A. Arad. Se declară nule. 262900

PLANTE-FLORI

• **Vând lucernă** şi fân. Informaţii: 0741.641.080. 262832

• **Vând 100** baloţi lucernă diferite calităţi. Preţ conform calităţii, ☎0786.594.746. 251679

• **Vând 100** baloţi lucernă, coasa trei. Tel. 0744.162.856. 252567

• **Vând ovăz** de toamnă pentru semănat, 500 kg, 1,20 lei/kg, ☎0765.959.424. 262025

ANIMALE-PĂSĂRI DOMESTICE

• **Cumpăr vaci** slabe, grase, lipsă calciu pentru abator. Telefon 0745.505.122. 252736

• **Vând curci,** pui pentru sacrificat, puicuţe, pui rasă mixtă, ☎0748.322.489. 260470

• **Vând 3** tăuraşi belgieni 200- 250 kg şi 3 viţele, ☎0741.134.368. 252582

• **Vând 350** oi rasa ţurcană, 300 lei/buc. Tel. 0743.091.498. 250464

• **Vând 8** bucăţi porci de carne, 90- 120 kg. Tel. 0720.036.461. 252978

AFACERI

• **Meditatii online** mate mess/skype. Id. tudormth2004. Telefon: 0740229926. 260219

DIVERSE

• **Cumpăr coarne** cerb, pene vechi, noi, cupru, alamă, fier, baterii. Ofer preţ bun, ☎0741.689.068. 262077

• **Cumpăr mobilă** din lemn curbat, fotolii, măsuţă, bibelouri şi alte obiecte vechi, ☎0744.203.945. 229880

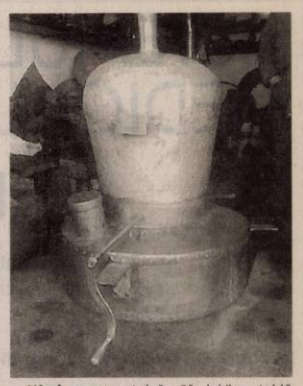

• **Vând cazane** ţuică, 90 lei/kg, tablă groasă, negociabil, 0746.549.644, 0759.140.526. 239264

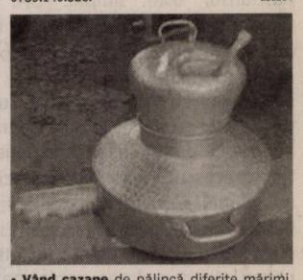

• **Vând cazane** de pălincă diferite mărimi. Tel. 0751.353.742. 240051

• **Vând cazane** de ţuică diferite mărimi. Tel. 0740.866.600. 258658

• **Vând ţuică** mere, 52 grade, Chisindia. Tel. 0742.435.545. 260500

• **Vând ţuică** pere, prună 53 grade, 50l/ 18 lei, negociabil. Tel. ☎0744.579.810, 0785.959.240. 250448

• **Vând cazane** ţuică diferite mărimi, 2 cazane noi (200 şi 250 litri). Preţ avantajos, ☎0744.133.862. 227709

• **Vând coltar** şi două fotolii 700, remorcă Dacie mică 1.500, pământ în Măsca 0,580 ari, 0721.659.969. 252659

• **Vând Suzuki** 600- Bandit, costum moto complet, mărimea M, cască mărimea M, ghete 44(noi), ☎0721.187.526. 262082

• **Vând 500** kg struguri Mustoasă. Tel. 0766.697.294. 261403

• **Coafură centrală** (Podgoria) închiriază post coafură şi manichiură-pedichiură .Tel. 0745.462.995.

• **Cumpăr piatră** cubică. Tel: 0723.557.115.

Publicitate mică: 0257/210.775 MARE: 0257/280.904

JURNAL ARĂDEAN

Aveti ceva de vanzare sau poate cumparati ceva, aveti servicii de nerefuzat ori pur si simplu va cautati sufletul pereche?

Arădenii trebuie să ştie!

JURNAL ARADEAN MICA PUBLICITATE

PROGRAM

Luni-Vineri 8:00 - 18:00

Duminica: 9:00 - 13:00

Arad B-dul Revolutiei nr 81

Telefon: (+40) 0257-210.775

S.C. IMOBPRACTIC S.R.L., titular al planului/programului "**Modificare PUZ aprobat prin HCLM 241/2008 – Extindere parcaje, cabină poartă, clădire tehnico-edilitară**" amplasat în extravilanul Mun. Arad, zona Calea Radnei – Real, aduce la cunoştinţa publicului că decizia etapei de încadrare conform H.G. nr. 1076/2004, este aceea de adoptare a planului fără aviz de mediu. Propunerile de reconsiderare a deciziei se vor trasmite în scris, în termen de 10 zile calendaristice de la publicarea anunţului, la sediul APM Arad, str. Splaiul Mureş FN, jud. Arad.

ACTIV GRUP IPURL cu sediul în Arad, str. Tribunul Buteanu, nr.1, ap.1, în calitate de lichidator judiciar al **SC Imobiliare Casa Mia SRL**, CUI RO 17863375 nr. ORC J02/1484/2005 cu sediul in Nadlac, str. 1 Decembrie, nr. 53, jud.Arad desemnat prin Sentinta Civila nr. 2220/09.10.2012, în dosarul 4669/108/2010, anunţă vânzarea la licitaţie publică, conform prevederilor Legii 85/2006, a imobilului înscris in CF 302001, nr. Top 2478/1, suprafata din acte 508 mp situat in Nadlac, Strada G. Enescu nr. 85,, compus din Cladire P+M cu S, cu preţul de începere a licitaţiei stabilit la **352800 lei**.

Licitaţia va avea loc în data de **14.10.2015 ora 13**^{00}, la sediul ACTIV GRUP I.P.U.R.L In caz de neadjudecare licitatia se va repeta, în aceleasi conditii în data de **21.10.2015, 28.10.2015 ora 13.** Garanţia pentru înscrierea la licitaţie este de 10% din valoarea de pornire a bunului imobil. Înscrierile şi achitarea garanţiei de participare la licitaţie se pot face până cu 1 ora înainte de începerea licitaţiei. Regulamentul de organizare a licitaţiei si relaţii suplimentare se pot obtine la sediul ACTIV GRUP IPURL, tel. 214821, sau 0744.697814. **(263139)**

CABINET INDIVIDUAL DE INSOLVENTA GRIGORIE FLORIN

în calitate de lichidator judiciar ANUNŢĂ TOŢI CREDITORII

S.C.DI BELLO EAST S.R.L.

cu sediul în loc.Sofronea, str. Zona Industriala Milanodue, Jud. Arad, CUI: : 24103933, J02/1140/2008, că faţă de această societate a fost deschisă procedura simplificata a insolventei prev. de **Legea nr. 85/2014** prin **Încheierea civilă nr. 284, din data de 23.09.2015 de către Tribunalul Arad, secţia Civilă în dosarul 2653/108/20154**. Termenul limită pentru înregistrarea cererii de admitere a creantelor este data de **16.11.2015.** Termenul limită pentru verificarea creanţelor, întocmirea, afişarea şi comunicarea tabelului preliminar al creanţelor este data de **14.12.2015**. *Informaţii suplimentare la tel. 0722654664, fax 0257-256250 sau la sediul profesional al lichidatorului judiciar situat in **Arad, str. GHE.Lazar, nr.16, ap.2, jud. Arad*** (262894)

Program mare publicitate:

pe B-dul Revoluţiei, nr. 62

luni-vineri: 8.00-16.00

Subscrisa Primaria comunei Zădăreni, cu sediul în Zădăreni, nr. 28, judeţul Arad, reprezentată prin Primar, d-na Petri Doina, vă rugăm să publicaţi, în conformitate cu art. 7 din H.G. nr. 286/2011 - pentru aprobarea Regulamentului - cadru privind stabilirea principiilor generale de ocupare a unui post vacant sau temporar vacant corespunzator funcţiilor contractuale şi a criteriilor de promovare în grade sau trepte profesionale imediat superioare a personalului contractual din sectorul bugetar platit din fonduri publice cu modificările şi completarile ulterioare, următorul anunţ:

"Primăria comunei Zădăreni organizează concurs pentru ocuparea posturilor de natură contractuală pe perioadă nedeterminată, cu normă întreagă, din cadrul Căminului de Bătrâni din comuna Zădăreni, judeţul Arad.

Conditii de ocupare a postului:

Infirmieră - 4(patru) posturi
- **studii medii**
- **calificare în domeniul asistentei şi ingrijirii persoanei vârstnice.**
- **preferabil experienţă în domeniu.**

Bucătar - 1(unu) post
- **studii medii**
- **calificare în domeniu şi curs de igienă.**
- **preferabil experienţă în domeniu.**

Concursul se va desfăşura în la sediul Primăriei comunei Zădăreni din localitatea Zădăreni, nr. 28, judeţul Arad, şi constă în:
- **proba scrisă în data de 30.10.2015 ora 10^{00}.**
- **proba practică în data de 02.11.2015 ora 12^{00}.**

Dosarele de înscriere la concurs se pot depune în termen de 15 de zile de la data publicării anunţului în Monitorul Oficial al României, partea a III a la sediul Primăriei comunei Zădăreni. Relatii suplimentare la sediul instituţiei, la telefon 0257413024 şi pe site-ul acesteia www. primariazadareni.ro" (979518)

NEVCOM INSOLVENCY I.P.U.R.L.
în calitate de lichidator judiciar
al **SC COMPANY AGN SRL**
vinde prin: **LICITAŢIE PUBLICĂ DESCHISĂ, CU STRIGARE :**

1.IMOBIL compus din TEREN INTRAVILAN si CONSTRUCTII (celule siloz, bucatarie furajera, doua maternitati scroafe), situat în com. Sofronea, Jud. Arad în suprafaţă totala de 11.452 mp, înscris în CF nr. 301177 Sofronea la valoarea de **124.938,49 EURO** (TVA conform Codului fiscal la data vanzarii).

Licitaţia va fi organizată la sediul lichidatorului judiciar în data de 13.10.2015, ora 10:30. În caz de neadjudecare, licitaţia se va relua în data de 20.10.2015, 27.10.2015, 03.11.2015, respectiv 10.11.2015 în aceleaşi condiţii. Cei care doresc să participe la licitaţie trebuie să achite garanţia de participare de 10% din preţul de pornire al licitaţiei. Înscrierea la licitaţie şi achitarea garanţiei se pot face până cu 1 zi înainte de data licitaţiei. *Regulamentul de organizare a licitaţiei şi informaţii suplimentare se pot obţine la tel. 0727-704 201, fax 0257-228.781 sau la sediul profesional al lichidatorului judiciar situat in **Arad. str. Praporgescu, nr. 29, ap. 2, jud. Arad*** (262968)

CABINET INDIVIDUAL DE INSOLVENTA GRIGORIE FLORIN

în calitate de lichidator judiciar ANUNŢĂ TOŢI CREDITORII

S.C.FININVEST CONSTRUCT S.R.L.

cu sediul în loc.Arad, str.Renasterii, nr. 92 , Jud. Arad, CUI: :13514550, J02/596/2000, că faţă de această societate a fost deschisă procedura simplificata a insolventei prev. de **Legea nr. 85/2014** prin **Încheierea civilă nr. 891 din data de 29.09.2015 de către Tribunalul Arad, secţia Civilă în dosarul 4489/108/2014**. Termenul limită pentru înregistrarea cererii de admitere a creantelor suplimentare este data de **29.10.2015.** Termenul limită pentru verificarea creanţelor, întocmirea, afişarea şi comunicarea tabelului suplimentar al creanţelor este data de **30.11.2015**
*Informaţii suplimentare la tel. 0722654664, fax 0257-256250 sau la sediul profesional al administratorului judiciar situat in **Arad, str. GHE.Lazar, nr.16, ap.2, jud. Arad*** (262895)

S.C. MAXSTILE S.R.L.
selectează personal , calificat sau necalificat vederea calificării, pentru secţiile:
- **TAPIŢERIE**
- **CROITORIE**
- **CUSUT**
- **PENTRU SECŢIA BURETE - UN OPERATOR BANZIC ŞI UN OPERATOR PANTOGRAF**
- **STIVUITORIST cu atestat actualizat**

CERINŢE :
- Seriozitate, capacitate de lucru în echipă
- Îndemânare, precizie
- Experienţa în domeniu, constituie un avantaj important

SE OFERĂ :
- Pachet salarial motivant - în funcţie de realizări, fără limită superioară !
- Un contract de muncă pe durată NEDETERMINATĂ
- Selecţie în vederea calificării la locul de muncă
- Analize medicale la angajare GRATUIT
- Abonament pe mijloacele de transport GRATUIT
- Tichet de masă pentru fiecare zi de lucru
- Condiţii de muncă deosebite – echipament de lucru adecvat

Pentru relaţii şi depunerea CV-urilor :
- E-mail eugenb@maxstile.ro
- GSM – 0757 095 637 între orele 07 -20.
- La punctul de lucru din Sânicolau, Str. Nicolaus Lenau Nr.11 în zona Gării Aradul Nou – între orele 07 – 18. (263053)

ACTIV GRUP IPURL cu sediul în Arad, str. Tribunul Buteanu, nr.1, ap.1, jud.Arad, lichidator judiciar al **SC GLOBAL DYNAMIC SOLUTIONS SRL**, CUI 15432970 cu sediul in Arad, Cart. Micalaca, nr. 10, bl.315, sc. A, ap. 5, jud. Arad, jud. Arad nr ORC J02/596/2003, societate în faliment, debitor în dosarul 4673 /108/2010, pe rolul Tribunalului Arad, secţia Civilă, anunţă vânzarea la licitaţie publică, conform prevederilor Legii 85/2006, a bunului imobil situat in **Arad str. Decebal, nr. 6, et. 1, ap. 5 B, jud. Arad**, inscris in Cartea Funciara nr. 301156-C1-U3, CAD: 10204/VI, top: 904.905/b.2.b/V/II, **in suprafata de 122 m.p.,** avand cote teren 84/1869, compus din 4 birouri, 2 bai, hol, cota construita 122/1899. Terenul aferent ap. proprietate personala, cu preţul minim de începere a licitaţiei de **160.000 lei (pret care nu include TVA).**

Licitaţia va avea loc în data de **13.10.2015**, ora 14^{00}, la sediul ACTIV GRUP I.P.U.R.L. Garanţia pentru înscrierea la licitaţie este de 10% din preţul de începere a licitaţiei. Înscrierile şi achitarea garanţiei de participare la licitaţie se pot face pana cu 1 ora înainte de începerea licitaţiei. În caz de neadjudecare, licitaţia se reia cu acelaşi preţ de începere a licitaţiei. În acelasi loc si la aceeasi ora, in data de **20.10.2015**, respectiv în data de **27.10.2015**. Regulamentul de organizare a licitaţiei si relaţii suplimentare se pot obtine la sediul ACTIV GRUP IPURL, tel/fax. 0257.214821, mobil 0744.697814 sau email activ_grup@yahoo.com. **(263058)**

NEVCOM INSOLVENCY I.P.U.R.L.
în calitate de lichidator judiciar
al **SC TOBIAS CONST SRL** vinde prin:
LICITAŢIE PUBLICĂ DESCHISĂ, CU STRIGARE :

1.**CONSTRUCTII-spatiu comercial/rezidential si TEREN intravilan**, situat in loc. Arad, str. Cl. Timisorii, nr. 171, jud. Arad,terenul total aferent proprietatii este in suprafata de 1199 mp, la preţul de **74.325 Eur(TVA conform Codului fiscal la data vanzarii)**. *Licitaţia va fi organizată la sediul lichidatorului judiciar în data de 14.10.2015, orele 10:00. În caz de neadjudecare, licitaţia se va relua în datele de 21 si 28 OCTOMBRIE, respectiv 4 NOIEMBRIE 2015 în aceleaşi condiţii.*

2.**AUTOVEHICUL TRANSPORT PERSOANE SI MARFA**, Dacia Pick-up la preţul de **2.339,28 Eur(TVA conform Codului fiscal la data vanzarii)**.*Licitaţia va fi organizată la sediul lichidatorului judiciar în data de 14.10.2015, orele 10:30. În caz de neadjudecare, licitaţia se va relua în datele de 21 si 28 OCTOMBRIE, respectiv 4 NOIEMBRIE 2015 în aceleaşi condiţii.*

Cei care doresc să participe la licitaţie trebuie să achite garanţia de participare de 10% din preţul de pornire al licitaţiei. Înscrierea la licitaţie şi achitarea garanţiei se pot face până cu 1 zi înainte de data licitaţiei. *Regulamentul de organizare a licitaţiei şi informaţii suplimentare se pot obţine la tel. 0727-704 201, fax 0257-228.781 sau la sediul profesional al lichidatorului judiciar situat in **Arad, str. Praporgescu, nr. 29, ap. 2, jud. Arad*** (262959)

EVIDENŢIAZĂ-TE!

Talon valabil până în 31 decembrie 2015

Text: **DATA apariţiei:.....**

.....

.....

.....

.....

.....

.....

.....

Date personale:

Nume şi Prenume:

Telefon:

Buletin de identitate:

TALON + PREŢUL CATEGORIEI AFERENTE

Anunţurile se preiau zilnic, la ghişeu, până în ora 16^{00}, după această oră, se pot prelua doar prin intermediul sistemului online de preluare al anunţurilor disponibil pe www.jurnalaradean.ro . Anunţurile de mică publicitate din Jurnal Arădean se publică pe baza talonului din ziar
Redacţia nu îşi asumă responsabilitatea pentru conţinutul anunţurilor de mică publicitate!

JURNAL ARĂDEAN

JURNAL ARĂDEAN

Tomas Lindahl, Paul Modrich şi Aziz Sancar FOTO: FAN

Nobel pentru chimie

STOCKHOLM. Cercetătorii suedez Tomas Lindahl, american Paul Modrich şi turco-american Aziz Sancar au fost recompensaţi ieri cu premiul Nobel pentru chimie pe 2015 pentru studiile lor despre mecanismele celulare de reparare a ADN-ului, potrivit motivaţiei Comitetului Nobel.

În 2014, premiul Nobel pentru chimie a fost atribuit cercetătorilor Eric Betzig, Stefan W. Hell şi William E. Moerner, pentru „dezvoltarea microscopiei cu fluorescenţă de super-rezoluţie". Stefan W. Hell, unul dintre cei trei laureaţi ai premiului Nobel pentru chimie pe 2014, este de origine română şi este membru de onoare al Academiei Române din anul 2012.

Sezonul Nobel 2015 va continua, astăzi, cu premiul Nobel pentru literatură.

Laureaţii vor primi câte o medalie din aur şi un premiu în valoare de 8 milioane de coroane suedeze (circa 850.000 de euro), care poate fi împărţit între cel mult trei câştigători pe fiecare categorie. **SURSA: MEDIAFAX**

Topul fanilor pe Instagram

LOS ANGELES. Taylor Swift şi Kim Kardashian sunt personalităţile cu cei mai mulţi admiratori (followers) pe Instagram, o reţea de socializare care numără peste 400 milioane de utilizatori.

Informaţia a fost dezvăluită de reprezentaţii acestei platforme online, marţi, ziua în care Instagram a sărbătorit împlinirea a cinci ani de la lansare. Platforma Instagram, deţinută de compania Facebook, a publicat marţi Topul 5 al celor mai populare personalităţi ale sale, iar cântăreaţa americană Taylor Swift (25 ani), ocupă primul loc în acest clasament, cu 49,6 milioane de admiratori. Kim Kardashian (34 ani), o vedetă a programelor TV de tip reality-show, se află pe locul al doilea, cu 48,1 milioane de admiratori. Pe locul trei este cântăreaţa R&B Beyonce, cu 47,2 milioane de admiratori.

Topul 5 este completat de cântăreţele Selena Gomez şi Ariana Grande clasate pe locurile al patrulea şi al cincilea, cu 45,9 milioane de admiratori, respectiv 44,6 milioane de admiratori.

Taylor şi Kim FOTO: FAN

SURSA: MEDIAFAX

Măicuţa Flor, finalistă

CIUDAD DE MEXICO. Măicuţa Flor îmbină carisma cu înţelepciunea, cele două trăsături care au fascinat juriul şi audienţa programului culinar de televiziune MasterChef din Mexic. „M-am înscris pentru a plăti datoriile congregaţiei legate de construcţia unei şcoli", a declarat într-un interviu pentru EFE Florinda Ruiz, de 68 de ani, care este bucătăreasa mânăstirii. Obişnuită să-şi împartă ziua între rugăciuni şi pregătirea unui meniu pentru 150 de persoane, măicuţa Flor nu a văzut niciodată acest program la care participă bucătari amatori şi nicio altă emisiune culinară difuzată la televizor. Dar nu s-a lăsat descurajată şi a reuşit să încânte juriul cu un desert pregătit din fructul local „chayote" şi să ajungă astfel printre cei cinci finalişti ai concursului.

Florinda Ruiz FOTO: FAN

SURSA: AGERPRES

www.aradon.ro
Mai multe poze cu Bianca

Bianca
Este pasionată de modelling.

Solistul Robert Smith FOTO: EPA

În turneu nord-american

WASHINGTON. Legendara trupă de rock The Cure a anunţat marţi un nou turneu nord-american cu 25 de date de concerte, eliminând astfel zvonurile unei posibile retrageri. The Cure a dezvăluit trei din cele 25 de concerte care vor avea loc în 2016 şi care se vor desfăşura în Los Angeles, Chicago şi New York, la Madison Square Garden.

L-au omagiat pe John Lennon

WASHINGTON. Aproximativ 2.000 de persoane au participat marţi în Central Park, în inima New York-ului, la ceea ce s-a dorit a fi cel mai mare lanţ uman pentru a forma simbolul păcii şi a-i aduce un omagiu lui John Lennon care ar fi împlinit anul acesta 75 de ani. Fanii s-au alăturat văduvei fostului membru Beatles Yoko Ono pentru a forma simbolul păcii cu care sperau să intre în Guinness Book. Însă nu au stabilit un nou record mondial având în vedere că Guiness a cerut un minimum de 5.000 de persoane pentru a forma acest simbol.

SURSA: AGERPRES

Curioasă
Bufniţa este locatara celui mai mare parc de păsări din Africa, World of Birds din Cape Town. FOTO: EPA

Chanel, călătorie în viitor

În săptămâna modei de la Paris, Lagerfeld şi-a pregătit invitaţii pentru un zbor la mare înălţime.

Cara Delevingne şi Karl Lagerfeld FOTO: EPA

PARIS. Călătorie în viitor la Chanel, cu taioare clasice din tweed accesorizate cu inserţii din metal prezentate în decorul unui aeroport improvizat, inspiraţie africană la Valentino şi fuziune între Orient şi Occident la Shiatzy Chen s-au numărat printre propunerile primăvară-vară 2016 ale Săptămânii modei de la Paris. Karl Lagerfeld, designerul casei Chanel, şi-a pregătit cei peste 2.500 de invitaţi pentru un zbor la mare înălţime, transformând emblematicul Grand Palais, clădire de la sfârşitul secolului XIX cu acoperiş din sticlă, într-un autentic aeroport pentru călătoria cu „Chanel Airlines". Clasicele taioare ale acestei case istorice s-au adaptat noilor timpuri în nuanţe de albastru, negru şi argintiu cu imprimeuri geometrice. Rochiile şi bluzele s-au suprapus peste pantalonii cu motive reproducând imagini de avioane şi tabele cu destinaţii din sălile de aeroport. Accesoriile, metalizate sau transparente, au atras atenţia la fel ca sandalele cu leduri colorate şi ochelarii cu design futurist cu lentile oglindă şi rame fine. La fel ca aeroportul care este un loc al tuturor tendinţelor, colecţia Chanel a prezentat creaţii mergând de la stilul clasic la cel urban, cu hanorace ample şi pantaloni largi fucsia, verde sau galben acidulat. Cara Delevingne care a nu a participat ca model la paradă anunţând că renunţă la modă a fost una din invitatele speciale ale lui Lagerfeld.

SURSA: AGERPRES

Ar putea fi prima doamnă

WASHINGTON. Urcată mereu pe tocuri ameţitoare, Melania Trump s-a menţinut într-un discret plan doi, în timp ce soţul ei, magnatul Donald Trump, a ocupat prima pagină a jumătate din presa lumii. Născută într-o localitate slovenă de numai 5.000 de locuitori, Melania Knauss - pe numele de fată - a început să lucreze ca manechin când avea doar 16 ani, iar la 18 avea deja un contract cu o agenţie din Milano. Oricât de mari ar fi fost ambiţiile acestei tinere, ea nu îşi putea imagina că într-o zi ar putea aspira să devină prima doamnă a SUA. După ce timp de mai multe luni soţul ei a ocupat primul plan al scenei politice americane cu o ascensiune spectaculoasă în sondaje pentru a deveni viitorul candidat republican la preşedinţia SUA, analiştii au început să-şi pună întrebarea dacă Melania este potrivită pentru a-l însoţi la Casa Albă. Nu ar fi potrivită, în opinia analistului conservator Frank Luntz, pentru că republicanii au o viziune tradiţională a căsătoriei. „Iar Melania nu este genul de soţie tradiţională", spune el.

Donald Trump şi Melania FOTO: EPA

Cate Blanchett FOTO: EPA

Critică reţelele de socializare

WASHINGTON. În interviul pentru Yahoo! Style în care şi-a promovat două cele mai noi filme ale sale, „Carol" şi „Truth", actriţa Cate Blanchett a spus că evită toate reţelele de socializare şi nu înţelege obsesia oamenilor pentru acestea, chiar dacă ea crede că sunt un instrument cu un potenţial extraordinar. Reţelele de socializare i-au făcut pe oameni să devină egocentrici şi nesiguri.

SURSA: AGERPRES

A mai adoptat o fetiţă

WASHINGTON. Sandra Bullock a adoptat o fetiţă, scriu Radar Online şi de The Mirror, actriţa dorind să-i ofere o surioară băieţelului ei, Louis (5 ani).

Conform unor surse, Sandra Bullock, 51 de ani, a finalizat procesul de adopţie şi a adus fetiţa acasă, dar încă nu a avut nicio apariţie publică alături de cei doi copii.

În prezent actriţa are o relaţie cu modelul Bryan Randall. „Sandra i-a spus lui Randall cât se poate de clar, încă de la început, că îşi doreşte un partener alături de care să crească copii.

Ea avea documentele necesare pregătite pentru a mai adopta un copil, dar şi-a dorit ca mai întâi să fie alături de bărbatul potrivit, iar Bryan şi-a intrat foarte bine în rol.", a explicat o sursă.

SURSA: AGERPRES

Sandra cu Louis FOTO: FAN

FONDAT 1989, APARE LA ARAD, TEL. 0257/281.802, E-MAIL: REDACTIA.JURNALARADEAN@RUSSMEDIA.RO; PUBLICITATE.JURNALARADEAN@RUSSMEDIA.RO

Lactatele nu se asociază cu unele medicamente
PAGINA 7

JURNAL ARĂDEAN

o marcă russmedia

Femeile trăiesc mai mult decât bărbaţii
PAGINA 5

VINERI
9 OCTOMBRIE 2015
ANUL XXVII, NR. 7427
16 PAGINI - 1,50 LEI

15° Temperaturile se vor situa între 8 şi 15 grade. Vântul va sufla cu 6-8 km/h.

DIMINEAŢA | AMIAZA | SEARA

Astăzi, supliment programe TV pentru perioada 10-16 octombrie 2015. Se difuzează gratuit.

Percheziţii DIICOT Arad la Vâlcea

ARAD. Poliţiştii de Combatere a Criminalităţii Organizate şi procurorii DIICOT Arad au efectuat cinci percheziţii domiciliare pe raza judeţului Vâlcea la locuinţele unor persoane bănuite de înşelăciune şi fals şi au pus în executare un mandat de aducere. **/P.8**

Au anunţat finalizarea FOTO: A.G.

Tragem linie peste deşeuri

ARAD. Masterplanul de gestionare a deşeurilor, implementat la nivelul întregului judeţ, se apropie de final. **/P.3**

Loto din 8 octombrie

6/49:	33 18 6 42 37 35
NOROC	4 9 9 1 7 5 7
5/40:	37 7 9 25 40 22
JOKER	12 44 39 22 35/8

Corupţie

Indicele nivelului de percepţie a corupţiei la nivel mondial.

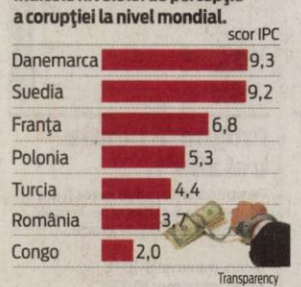

Execuţii pe spaţiul public

Din cauza datoriilor acumulate la bugetul local, 12 chioşcuri şi 9 terase vor fi ridicate de Primărie.

ARAD. Neseriozitate totală. Aceasta ar fi caracteristica principală a mai mult de jumătate din firmele care deţin gherete şi terase pe domeniul public, în municipiul Arad. Potrivit primarului Gheorghe Falcă, acestea au acumulat datorii semnificative la bugetul local, motiv pentru care construcţiile vor fi ridicate de pe suprafeţele ocupate în prezent. Despre ce construcţii vorbim?

În ceea ce priveşte chioşcurile, au fost identificate 9 locaţii cu probleme: Bulevardul Revoluţiei numerele 48 şi 49, străzile Andrei Mureşanu, Condurăşilor, Liviu Rebreanu, Rodnei, Calea Aurel Vlaicu - în faţa blocului Z26 (două), străzile Obedenaru, Cocorilor, Zona UTA şi Piaţa Gării. „Toate gheretele din aceste puncte vor fi ridicate de pe domeniul public, datorită faptului că au depăşit termenele de plată, acumulând datorii către bugetul local, unele firme intrând chiar şi în insolvenţă" - susţine Gheorghe Falcă.

În privinţa teraselor, din cele 16 amenajate pe domeniul public în municipiul Arad, nouă nu şi-au plătit obligaţiile la bugetul local. Potrivit primarului, acestea se află la următoarele adrese: Bulevardul Revoluţiei numerele 33, 85, 89, 91 şi 102, Calea Aurel Vlaicu Z26 etc. „Datoriile acumulate de aceste firme pentru ocuparea domeniului public se situează între 4.300 lei şi 26.000 lei, cea mai mare aparţinând firmei de pe Revoluţiei 85" - precizează Gheorghe Falcă. **/P.5**

Mai multe foto pe www.aradon.ro

Start la curăţenia de toamnă

Cu paşi mici, dar repezi, toamna îşi intră în drepturi. Astfel, Palatul Administrativ prin oamenii de pe teren, dă tonul curăţeniei de toamnă. Totul a putut fi observat în dimineaţa zilei de ieri, când arădenii care au trecut pe Bulevardul Revoluţiei au văzut muncitorii răsfiraţi pe spaţiul verde dintre liniile de tramvai pe segmentul Primărie – Podgoria. Unii lucrau de zor, ajutaţi de greble, pentru a aduna frunzele, alţii înarmaţi cu motocositoare curăţau tufele sau plantau flori viu colorate, de această dată panseluţe, pe marginea spaţiului verde înspre şosea.

FOTO: VALI GORAN

Parcarea din Avram Iancu n-are peţitori

Din informaţiile pe care le deţinem, nicio firmă nu s-a arătat interesată să realizeze pe banii săi parcarea subterană.

ARAD. Nimeni nu vrea să construiască parcarea subterană din Piaţa Avram Iancu. Pentru că e scumpă, pentru că nimeni nu crede neapărat că se pot face bani din taxarea parcării aici sau pentru că e o lucrare prea grea pentru firmele din România. Cine ştie? Cert este că, potrivit informaţiilor noastre, la licitaţia care a fost precedată de o prelicitaţie (pentru că la o lucrare aşa mare se impune un anunţ de intenţie care să le permită firmelor să îşi pregătească temeinic ofertele), nu a mai venit nimeni. Pe 29 septembrie era ultima zi de depunere a ofertelor şi nimeni nu s-a îngrămădit să vină cu dosarul, deşi companiile interesate au avut la dispoziţie trei luni (licitaţia fiind lansată din 29 iunie). Realizarea unei parcări de peste 500 de locuri sub piaţă, pe banii investitorului privat, acesta urmând să-şi recupereze sumele prin administrarea parcării subterane, pare să rămână doar un vis măreţ al Primăriei Arad. Nici ideea concesionării pe 49 de ani a parcării subterane din piaţa Avram Iancu, nici faptul că lucrarea trebuia realizată doar în 26 de luni de la semnarea contractului (pe valoarea estimată, ce-i drept, de 94 milioane lei), nu a surâs nimănui. **JA- A.B.**

Ciocnire între tramvaie

Circulaţia tramvaielor pe Calea Aurel Vlaicu a fost blocată, ieri după-amiază, din cauza unei tamponări între două tramvaie. Incidentul a avut loc între Lebăda şi Fortuna, spre sensul de mers către Fortuna, în dreptul unui supermarket. Primul tramvai a oprit la semafor şi a fost izbit de al doilea care nu a încetinit. Din fericire nu au fost nimeni rănit.

FOTO: V. OBŞITOŞ

Strategie şi pentru clădiri FOTO: JA

Liber la strategia culturală pe 10 ani

ARAD. Cultura Aradului, încotro? În direcţia stabilită de strategia culturală a Aradului. O strategie care e bătută în cuie până în 2025 şi care de miercuri, 7 octombrie, se află la transparenţă decizională, pentru toţi cei care ar avea ceva de spus în acest domeniu. **/P.3**

Bărbat dispărut, găsit înecat

USUSĂU. Kunos Ladislau, în vârstă de 32 ani, bărbatul dispărut în noaptea de 3 spre 4 octombrie de pe raza localităţii Ususău, a fost găsit, joi, decedat în râul Mureş. **/P.8**

Intersecţii de 500.000 de euro

ARAD. Cinci intersecţii cu probleme, din municipiu, vor fi modernizate şi semaforizate până la mijlocul anului 2016. **/P.5**

Utiştii vor mai mult FOTO: C. ANDRA

UTA şi Pâncota joacă „afară"

CARANSEBEŞ/ORADEA. Sâmbătă, de la ora 11, echipele noastre din liga secundă au meciuri în deplasare. Dacă UTA merge pe terenul celor de la FC Caransebeş, Şoimii Pâncota se deplasează pe terenul primei echipe care este declarată în faliment în fotbalul românesc, FC Bihor. **/P.9**

(H-147281)

Remember: 9 octombrie

1835 S-a născut Camille Saint-Saens, muzician francez (d. 1921)

1900 A murit Heinrich von Herzogenberg, compozitor austriac (n. 1843)

1919 S-a născut Lila Kedrova, actriță rusă (d. 2000)

1929 S-a născut poetul, prozatorul și dramaturgul Ion Brad

1940 Se naște John Winston Ono Lennon, solistul si liderul trupei Beatles, muzician și compozitor englez (d. 1980)

1950 A murit Nicolai Hartmann, filozof german (n. 1882)

1954 S-a născut actorul **Adrian Pintea** (d. 2007)

1967 Revoluționarul Che Guevara este executat (n. 1928)

1970 Republica Khmera (Cambodia) își declară independența

1978 S-a născut Jacques Brel, cântăreț și actor belgian (n. 1929)

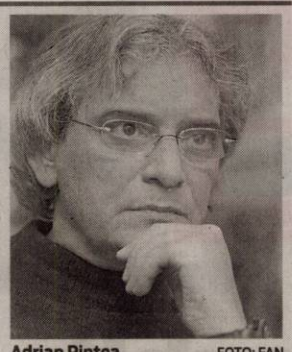

Adrian Pintea FOTO: FAN

1978 A murit etnomuzicologul Vasile Dinu

1995 A murit Valentin Al. Georgescu, jurist și istoric român (n. 1908)

2000 A murit Richard Farnsworth, actor american (n. 1920)

2000 A murit Mihai Pop, folclorist și etnolog român (n. 1907)

2000 Văduva lui John Lennon, Yoko Ono, a inaugurat la Tokyo primul muzeu consacrat în exclusivitate legendarului component al formației „Beatles"

2005 A murit compozitorul Alexandru Mandi (n. 1914)

Sănătate

- **CABINET GINECOLOGIC:** Cabinet ginecologic Arad, B-dul Decebal 11 (lângă Hotel Aradul), chiuretaj medicamentos, eco 4 D, test PAP. TEL: 0770823850, 0723643581
- **Policlinica DR. TURCIN, oferă:** Cardiologie (EKG, Ecografie cardiacă, Doppler vascular, Holter EKG si TA, Test de efort), Oftalmologie **(NOU - chirurgie pol anterior; CV computerizat; optică medicală),** ORL (videoendoscopie), pneumologie, gastroenterologie, neuropsihiatrie, medicină de familie, ecografii generale. **Telefon: 0257/285510, www.policlinica-turcin.ro**
- **Farmacia GLYKON - UTA**, Bl U 6 (vis-a-vis de biserica în construcție). **DESCHIS ZILNIC:** LUNI-VINERI 07.00 -21.00 SÂMBĂTĂ și DUMINICĂ 08.00-18.00. **Telefon : 0257/241197.**

Sudoku

REGULI:
În fiecare bloc sunt câteva cifre între 1 și 9, stabilite dinainte. Acestea trebuie completate cu cifrele lipsă, în așa fel încât fiecare număr să figureze o singură dată. De asemenea, cifrele de la 1 la 9 trebuie să figureze o singură dată atât pe rândurile orizontale cât și pe coloanele verticale ale celor nouă blocuri luate împreună.

ÎNCEPĂTORI

8	5		1			3	2	
3		2		6				
				7				
5						1		
6	3				7	5		9
	7			8				3
			9					
				3	1		6	
						7		1

AVANSAȚI

							7	
	9			4				3
2	4	5		9				
		9	3	8				1
	7	4	1					
3	8			7				
								2
	5							
		7	4	5			1	6

Soluțiile jocurilor din numărul precedent:

ÎNCEPĂTORI

2	8	3	7	5	9	4	6	1
4	6	7	1	3	2	8	5	9
1	9	5	8	4	6	3	2	7
8	4	6	5	9	1	7	3	2
7	2	1	3	6	8	5	9	4
5	3	9	4	2	7	1	8	6
3	7	2	6	1	5	9	4	8
6	1	4	9	8	3	2	7	5
9	5	8	2	7	4	6	1	3

AVANSAȚI

5	9	7	1	8	4	2	6	3
4	1	2	5	3	6	8	9	7
3	8	6	2	7	9	5	4	1
6	7	3	8	9	1	4	2	5
2	5	9	4	6	7	3	1	8
1	4	8	3	5	2	9	7	6
8	2	4	6	1	3	7	5	9
9	3	1	7	4	5	6	8	2
7	6	5	9	2	8	1	3	4

UNDE MERGEM în Arad

Cinema

CINEMA CITY ATRIUM

- **American Ultra: Agent descoperit, orele17.00, 21:10**
- **Black Mass, orele14.10, 16.40, 19.20, 21.50**
- **BlinKy Bill - Koala cel poznaș, orele 13.00, 15.10, 17:10**
- **Internul, orele 17:40, 19:10, 21:40**
- **Sexul, bată-l vina!, orele 19:00**
- **Sicario: Asasinul, orele 14:50, 21:30**
- **The Walk 3D, orele 14:40, 17:10; 19:40; 22:10**
- **Everest -3D, orele 14:20, 16:50, 19:20, 22:00**
- **Labirintul: Încercările focului, orele 13:40, 18:40, 21:20**
- **Mune: Gardianul lunii -3D, orele 13:20, 15:10**
- **Pan: Aventuri în Țara de Nicăieri sub. -3D, orele 13:20, 15:40, 18:00, 20.20, 22:40**
- **Transporter: Moștenirea, orele 20:10, 22:30**
- **Hitman: Agent 47, orele 16:30**
- **Vacanță cu peripeții, orele 19:30**
- **Albinuța Maya -3D, orele 15:20**
- **Marțianul -3D, orele 13:50, 16:40, 19.30, 22.30**
- **Minionii 3D: orele 13.10**
- **Întors pe dos -3D, ora 17:20**

Teatre

TEATRUL DE MARIONETE

Duminică, 11 octombrie 2015 - ora - 11.00 - **„Sperietoarea de păsări".** Regia: Adela Moldovan, Scenografia: Marian Sandu, Distribuția: Adina Doba, Carmen Mărginean.

Expoziții

- GALERIILE DE ARTĂ „DELTA":
- **Expoziția „Simpozionului internațional de pictură" și „Simpozionului internațional de sculptură"** (9-17)
- SALA CLIO (str. Horea, nr. 8):
- Expoziție fotografie, Silvana Retter **„Dincolo de cuvinte"** (9-17)
- GALERIA DE ARTĂ „ALFA" (B-dul Revoluției, nr. 90):
- **„Târg de artă"** (9-17)

Piețe și târguri

Astăzi este zi de piață la Ineu, Lipova, Covăsânț, Mișca, Moneasa, Șepreuș, Șimand, Vladimirescu, Șeitin. **Tot astăzi se organizează târguri săptămânale la** Ineu, Șepreuș, Șimand.

Sâmbătă este zi de piață la Chișineu-Criș, Lipova, Pâncota, Felnac, Grăniceri, Hălmagiu, Moneasa, Pecica, Vărșand, Socodor, Vladimirescu, Zimandu Nou, Covăsânț. **Târguri săptămânale se desfășoară sâmbătă la** Lipova, Pâncota, Hălmagiu, Moneasa.

Horoscop

BERBECUL (III.21.-IV.20.)
Un membru al familiei nu își respectă o promisiune în legătură cu o sumă de bani. Nu va grăbiți să îi faceți reproșuri!

TAURUL (IV.21.-V.20.)
Pe plan profesional, eforturile susținute din perioada precedentă încep să dea roade. Din cauza atmosferei tensionate, relațiile cu cei din jur pot avea de suferit.

GEMENII (V.21.-VI.21.)
Partenerul de viață vă face reproșuri neîntemeiate. Va sfătuim să vă păstrați calmul și să evitați o confruntare. Ar fi bine să acordați mai multă atenție familiei.

RACUL (VI.22.-VII.22.)
S-ar putea să fiți implicat într-un scandal la locul de muncă din cauza bârfelor unei femei mai în vârstă. Nu răspundeți la provocări!

LEUL (VII.23.-VIII.23.)
Astăzi ar fi bine să evitați deplasările cu autoturismul. Există pericolul să fiți implicat într-un accident de circulație din vină dumneavoastră.

FECIOARA (VIII.24.-IX.23.)
Aveți de rezolvat multe probleme la locul de muncă, dar colegii nu se grăbesc să vă ajute. Dacă nu vă stăpâniți nervozitatea, riscați să faceți afirmații pe care le veți regreta. Este posibil să primiți o veste neplăcută.

BALANȚA (IX.24.-X.23.)
Deveniți impulsiv din cauza unor neînțelegeri cu șeful direct. Fiți prudent în afirmații! Va sfătuim să vă stăpâniți nervozitatea în discuțiile cu partenerul de viață.

SCORPIONUL (X.24.-XI.22.)
În cursul dimineții primiți vestea pe care o așteptați de mult timp, în legătură cu plecarea într-o călătorie în interes personal. Partenerul de viață vă face reproșuri.

SĂGETĂTORUL (XI.23.-XII.21.)
Sunteți cam irascibil, din cauza stresului și a oboselii acumulate. Evitați discuțiile în contradictoriu! Sunteți predispus la unele probleme de sănătate și chiar la accidente.

CAPRICORNUL (XII.22.-I.20.)
În cursul dimineții, colaborarea cu un partener de afaceri vă dă dureri de cap. Totul pornește de la bani: se pare că nu vă înțelegeți în legătură cu o investiție.

VĂRSĂTORUL (I.21.-II.20.)
Sunteți hotărât să ieșiți din tipare și începeți o lucrare complexă, la care vă gândiți de mult. Puteți să faceți schimbări importante în casă.

PEȘTII (II.21.-III.20.)
Începeți o activitate care vă poate aduce avantaje materiale, cu condiția să vă temperați spiritul critic. Este recomandabil să fiți conciliant.

„Jurnal arădean" vă ascultă

De luni până joi, între orele 11.00-13.00, la telefonul 0257.280943, redactorul nostru vă stă la dispoziție.

ARAD. B.F. îi contrazice pe reprezentanții Companiei de Transport Public Arad: „Tramvaiele în Grădiște circulă la o distanță de 25 de minute și nu de 15, cum spun cei de la CTP". Cititoarea este nemulțumită și de faptul că primarul Falcă ignoră cartierul amintit, inclusiv de pe agenda întâlnirilor cu cetățenii, însă nu și când vine vorba de majorarea impozitelor.

Tot CTP-ul arădean este și în atenția cititoarei **C.E.**, care are o propunere pertinentă: montarea unor bănci de lemn în stațiile de la Crișan, acestea putând fi considerate cele mai aglomerate din municipiu. „Sunt bolnavi care vin de la spital, pensionari de la Piața Mică și toți «vânează» un loc pe minuscula băncuță de tablă", argumentează arădeanca, care mai remarcă un lucru ușor inedit: „în tramvaiul Imperio se anunță la difuzoare stația Crișan, iar pe tăblița din stație scrie Dacia".

D. Miclea atrage atenția asupra haitelor de maidanezi din cartierul Micălaca (zona 300 - 500), „pentru că oricând se poate produce o nenorocire".

JA-D.L.

Curs valutar

Denumirea valutei	BNR	BCR		BRD		Intesa Sanpaolo Bank		Banca Românească		Nextebank		Alpha Bank		Casa de schimb LUXOR		Casa de schimb TRESOR	
		C	V	C	V	C	V	C	V	C	V	C	V	C	V	C	V
Euro	4,41	4,34	4,48	4,34	4,49	4,36	4,46	4,39	4,45	4,37	4,45	4,34	4,48	4,39	4,41	4,39	4,41
Dolar SUA	3,90	3,83	4,01	3,83	4,00	3,87	3,97	3,88	3,94	3,86	3,98	3,80	4,04	3,90	3,94	3,90	3,93
Forint	0,0141	0,0135	0,0147	0,0131	0,0147	0,0135	0,0145	-	-	0,0135	0,0148	-	-	0,0140	0,0143	0,0141	0,0142
Gram aur	143,84																

Vremea

Vineri, 9 octombrie

www.aradon.ro

8° LA ORA 6 — temperaturile se vor situa între 7 și 8 grade. Vântul va sufla cu 8 km/h dinspre NV.

15° LA ORA 18 — temperaturile se vor situa între 14 și 15 grade. Vântul va sufla cu 6 km/h dinspre E.

Ziua precedentă

Arad	9–16	Umiditate:	72%
Lipova	9–16	Presiune:	1015.92 mb
Chișineu- Criș	9–16	Precipitații:	20%
Săvârșin	8–15	Vânt:	8,05 km/h
Sebiș	8–15	Direcție vânt:	VSV

Soarele

Răsare: 07:31
Apune: 19:15

Azi

Temperaturile se vor situa între 8 și 15 grade. Vântul va sufla cu 6-8 km/h, dinspre E-NV.

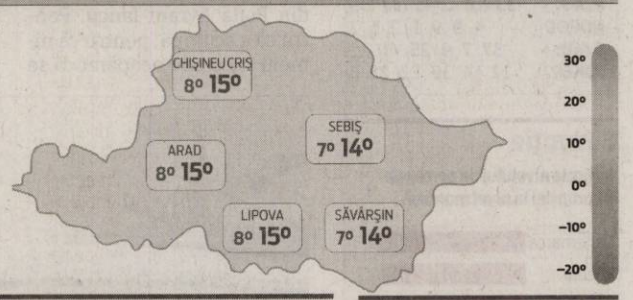

FAZELE LUNII

13.10 · 20.10 · 27.10 · 3.11

VINERI	SÂMBĂTĂ	DUMINICĂ	LUNI
8° 15°	10° 17°	7° 13°	5° 10°
dimineața averse	înnorat, ploaie seara	ploaie	ploaie în averse

Calendar

Biserica ortodoxă: † Sf. Apostol Iacob al lui Alfeu; Cuvioșii: Andronic și Atanasia
Biserica greco-catolică: Sf Ap Iacob al lui Alfeu; Cuv Andronic și Atanasia
Biserica romano-catolică: SSs. Dionisie, ep. și îns., m. *; Ioan Leonardi, pr. *; Abraham, patriarh

Prognoză pentru trei zile

Temperaturile minime vor fi cuprinse între 5 și 10 grade, iar cele maxime între 10 și 17 grade.

Temp. minime: 5-10°C
Temp. maxime: 10-17°C.

JURNAL ARĂDEAN
B-dul Revoluției nr. 62, Arad

BRAT Auditat de BRAT

Reclamații difuzare: 0257/212.032

Secretariat: 0257.281802 (centrala), fax - 0257.212.012
Șef departament difuzare: Carmen Csordas
Marea publicitate: 0257.280904
Mica publicitate: 0257.210775; B-dul Revoluției, nr. 81
Tiparul executat la: Tipografia Russmedia Kft. Debrecen

Redactor șef: Adriana Barbu (8416) Responsabil de număr: Dan Lazăr
Secretar general de redacție: Gabriela Groza (8423); Departamente: Eveniment: Simona Butaru, Monica Ardelean (8405), Alin Gherasim (8417), Ioana Costaș (8414); Valentin Goran (8405); Politic: Simion Todoca (8434); Economic: Andreea Pintea (8415); Cultură, Învățământ: Vasile Filip (8421); Social: Diana Duțu (8413); Sport: Daniel Scridon (8424), Leo Sfâra (8422), Dan Lazăr (8406).
Tehnoredactare: Ghizela Șerban (8409), Munteanu Daniel (8411).
REDACȚIE: tel. 0257.281802 (centrala); fax 0257.212.012, 0257.228.592; e-mail:redactia.jurnalaradean@russmedia.ro, adevaruldearad@russmedia.ro, publicitate.jurnalaradean@russmedia.ro, publicitate.adevarul@russmedia.ro

Tragem linie pe gunoi

Masterplanul de gestionare a deşeurilor mai are două luni de zile până va fi finalizat.

Au anunţat finalizarea proiectului în 2015 FOTO: A.G.

ARAD. Cel mai mare proiect implementat vreodată de Consiliul Judeţean Arad (CJA) se apropie cu paşi repezi de final. Lucrări şi echipamente în valoare de aproape 113 milioane de lei a însemnat acest proiect care, în prezent, se află în ultimele două luni de execuţie şi punere în funcţiune. „Estimăm că până la sfârşitul anului vor fi închise toate depozitele neconforme şi vom finaliza proiectul", a anunţat Adrian Ţolea, vicepreşedintele cu atribuţii de preşedinte al CJA în cadrul unei conferinţe de presă. Iar Ţolea garantează că estimările lui sunt corecte. Pentru că altfel avem o problemă foarte mare: pierdem banii europeni, adică peste 90 de milioane de lei din valoarea totală a proiectului. „Toate cheltuielile eligibile realizate până în data de 31 decembrie 2015 vor fi rambursate de Uniunea Europeană. Iar lucrările vor fi finalizate în totalitate până atunci", a anunţat şi Gabriela Chiricheu, directorul de programe de dezvoltare din cadrul CJA.

Operaţional din 2016

Chiar dacă realizarea lucrărilor şi achiziţia de echipamente va fi finalizată până la finele acestui an, masterplanul va deveni funcţional de abia din vara anului viitor. Asta potrivit celor mai optimiste estimări. Pentru că, după finalizarea proiectului, se organizează licitaţii pentru stabilirea operatorilor economici care vor colecta şi transporta deşeurile din întreg judeţul Arad către staţiile de transfer şi de compostare care au fost realizate în cadrul proiectului. „Pregătim deja licitaţiile pentru stabilirea operatorilor. Teoretic, masterplanul va continua şi la anul, când va fi implementat în întreg judeţul", a anunţat Chiricheu.

Se împart pubele

În cadrul masterplanului „Sistem de management integrat al deşeurilor solide în judeţul Arad" au fost cumpărate peste 100.000 de pubele, peste 8.000 de containere de 1,1 metri cubi şi 50.000 de compostoare individuale.

„Pubelele nu au fost împărţite populaţiei, ci vor fi predate operatorilor care vor câştiga licitaţiile pentru colectarea deşeurilor. Ulterior, operatorii le vor împărţi pe zone şi, apoi, către populaţie. Trebuie menţionat faptul că pubelele sunt destinate numai mediului urban, oraşelor din judeţul Arad, iar în zonele rurale vor fi puse containere", au mai spus, în cadrul unei conferinţe de presă, reprezentanţii CJA. **JA-A.G.**

Ce îşi propune proiectul

Scopul final al acestui proiect este educarea arădenilor privind colectarea selectivă. Practic, pe acest obiectiv s-a derulat întreg proiectul. Au fost ridicate staţii de sortare a deşeurilor reciclabile, staţii de transfer şi staţii de compostare. „În final, la gunoi va ajunge doar ce nu poate fi reciclat. În acest sens, avem nevoie ca oamenii să înţeleagă şi să se implice în colectarea selectivă. Şi asta se va resimţi în preţul pe care îl va plăti populaţia. Cu cât avem mai puţine deşeuri trimise către deponeul de deşeuri, cu atât preţul plătit pentru colectarea şi transportul gunoiului va fi mai mic", a mai explicat Gabriela Chiricheu.

Liber la strategia culturală a oraşului pe zece ani

Proiectul privind strategia pe care o va aplica Aradul din punct de vedere cultural până în 2025 se află la transparenţă decizională.

ARAD. Cultura Aradului, încotro? În direcţia stabilită de strategia culturală a Aradului. O strategie care e bătută în cuie până în 2025 şi care de miercuri, 7 octombrie, se află la transparenţă decizională, pentru toţi cei care ar avea ceva de spus în acest domeniu. Nu e vorba de cine ştie ce surprize, ci de concluzii şi propuneri pe care cei implicaţi în domeniu le-au auzit deja. Se vorbeşte mult despre Cetate, despre spaţii neconvenţionale ce trebuie mai mult folosite (exemplul Teba revenind de multe ori în document), despre sprijinirea unor iniţiative culturale private (unde pentru prima oară grupul kinema ikon este nominalizat, în repetate rânduri), despre necesitatea de a restaura clădirile din Arad şi de a le cumpăra pe cele de interes istoric, despre malul Mureşului care ar trebui mai bine exploatat, despre legătura pietonală cu Turnul de apă, despre multiculturalitate.

E amintită şi acţiunea de mapare culturală care a avut loc anul trecut, sunt menţionate şi punctele tari şi cele slabe ale Aradului, e amintit potenţialul oraşului şi sunt date multe exemple de succes de prin Bucureşti, Timişoara sau Cluj, după care Aradul s-ar putea lua. Totuşi, afişarea acestui proiect la transparenţă decizională nu este ultimul pas până la votul final şi până când cele scrise acolo ar urma să devină literă de lege. Se vor mai organiza unele dezbateri, spune edilul, până când strategia poate fi considerată încheiată.

„S-a finalizat strategia culturală a municipiului Arad 2015-2025. Discutăm de o strategie pe zece ani care vine în urma dezbaterilor pe care le-a avut municipalitatea, dar, în cele 30 de zile cât strategia va fi la transparenţă, vom avea din nou dezbateri, acum, cu documentul final în faţă. Aceste dezbateri vor fi legate şi de dorinţa noastră de a candida la Capitală Culturală Europeană 2021. Vineri, documentul municipalităţii pleacă la Ministerul Culturii, vom depune documentul de candidatură la Capitală Culturală Europeană. Suntem bucuroşi că documentul este realizat integral de către arădeni, este un document care îndeplineşte toate obiectivele solicitate. Valoarea pe care Municipalitatea o pune atât pentru zona operaţională, cât şi pentru investiţiile în infrastructura culturală, e destul de mare pentru capacitatea municipiului Arad. Dar credem că trecerea din zona muncii în infrastructura grea, în zona cultural-educaţională, a investiţiilor în sănătate, a investiţiilor în spaţiile verzi arată, de fapt, închiderea unui domeniu foarte mare în Arad şi deschiderea spre lucrurile frumoase", a precizat primarul. Cât despre propunerile din strategie, vom reveni în materiale viitoare. **JA- A.B.**

Cum va arăta Aradul din punct de vedere cultural? FOTO: JA

Prof. univ. dr. docent Cristian Ioan D. Hera, Vicepreşedinte al Academiei Române, Doctor Honoris Causa al Universităţii de Vest „Vasile Goldiş"

Senatul Universităţii de Vest „Vasile Goldiş" din Arad îi va acorda, astăzi, 09.10.2015, în Sala „Regele Ferdinand" a Primăriei Arad, într-un cadru festiv de sărbătoare academică, înaltul titlu de DOCTOR HONORIS CAUSA domnului Academician, Prof. univ. dr. docent Cristian Ioan D. Hera, Vicepreşedinte al Academiei Române, inginer agrochimist, doctor în agronomie, doctor docent în ştiinţe, Preşedinte al Secţiei de Ştiinţe Agricole şi Silvice a Academiei Române, distinsă personalitate care se bucură de o recunoaştere naţională şi internaţională certă.

Comisia de analiză de acordare a înaltului titlu de DHC, d-lui Academician, Prof. univ. dr. docent Cristian Ioan D. Hera, *Vicepreşedinte al Academiei Române,* este condusă de Prof. univ. dr. Coralia Adina COTORACI, *Rectorul Universităţii de Vest „Vasile Goldiş" din Arad,* iar membri sunt: Prof. univ. dr. Aurel ARDELEAN, *Preşedintele Universităţii de Vest „Vasile Goldiş" din Arad,* Conf. univ. dr. Aristide Sorin BAŞCHIR, *Preşedintele Senatului Universităţii de Vest „Vasile Goldiş" din Arad,* Prof. univ. dr. Anca HERMENEAN, *Prorector Relaţii Internaţionale, Granturi şi Proiecte Europene al Universităţii de Vest „Vasile Goldiş" din Arad,* Prof. univ. dr. Corneliu MAIOR, *Directorul Departamentului pentru Asigurarea Calităţii al Universităţii de Vest „Vasile Goldiş" din Arad.*

În CUVÂNTUL RECTORULUI, cu ocazia decernării titlului de Doctor Honoris Causa d-lui **Academician, Prof. univ. dr. docent Cristian Ioan D. Hera** se arată următoarele: „Senatul Universităţii de Vest „Vasile Goldiş" din Arad s-a reunit astăzi în şedinţă extraordinară, pentru a decerna înaltul titlu de DOCTOR HONORIS CAUSA domnului Academician, Prof. univ. dr. docent Cristian Ioan D. Hera, Vicepreşedinte al Academiei Române, inginer agrochimist, doctor în agronomie, doctor docent în ştiinţe, Preşedinte al Secţiei de Ştiinţe Agricole şi Silvice a Academiei Române, distinsă personalitate care se bucură de o recunoaştere naţională şi internaţională certă.

Având în vedere activitatea şi personalitatea Domnului Academician, Senatul Universităţii de Vest „Vasile Goldiş" a adoptat Hotărârea nr 61/13.05.2015 privind acordarea înaltei distincţii Domnului Academician Prof.univ.dr. docent Cristian Ioan D. Hera, Vicepreşedinte al Academiei Române.

Hotărârea unanimă a Senatului a fost luată pe baza bilanţului de excepţie al activităţii academice şi manageriale, greu de egalat, domnia sa fiind o personalitate de referinţă atât în România cât şi în lume. Universitatea de Vest „Vasile Goldiş" este deosebit de onorată să-şi poată exprima admiraţia şi preţuirea faţă de o personalitate marcantă a ştiinţei contemporane, domnul Academician, Prof. univ. dr. docent Cristian Ioan D. Hera. Conferirea titlului de Doctor Honoris Causa reprezintă o recunoaştere a valorii profesionale, academice şi a prestigiului ştiinţific al domniei sale, după o carieră dedicată cercetării şi studiilor avansate în domeniul ştiinţelor agricole, precum şi aplicării cunoştinţelor în domeniu în beneficiul întregii societăţi.

Ca specialist, domnul Academician Cristian Ioan D. Hera s-a format în preajma unor personalităţi de la facultăţile de agronomie din Bucureşti şi Moscova, precum profesorii Gheorghe Ionescu-Sişeşti şi David Davidescu, dar şi în mari universităţi şi centre de cercetare de renume din străinătate.

Pe baza aptitudinilor manageriale, a fost numit director ştiinţific (1970-1981) şi, mai apoi, director general (1982-1991) la Institutul de Cercetare pentru Cereale si Plante Tehnice Fundulea. Principalele programe de cercetare ştiinţifică din agricultura României au fost coordonate, timp de aproape un sfert de secol, de domnul Academician Cristian Ioan D. Hera.

A fost, de-a lungul timpului, preşedintele Secţiei de Cultura plantelor în cadrul Academiei de Ştiinţe Agricole şi Silvice; preşedinte al Academiei de Ştiinţe Agricole şi Silvice; preşedinte al Consiliului Naţional de Etică Universitară; preşedinte al Secţiei de Ştiinţe Agricole şi Silvice din Academia Română; vicepreşedinte al Academiei Române".

H (147281)

Noi lucrări pe autostradă

ARAD. Muncitorii au luat, din nou, cu asalt autostrada Arad-Timişoara. Aceştia au demarat lucrări de întreţinere pe ambele sensuri ale şoselei de mare viteză. Potrivit Centrului Infotrafic, lucrările se execută între kilometri 521-535 pe sensul de mers Timişoara-Arad şi la kilometrul 509 pe sensul de mers Arad-Timişoara. Reprezentanţii Direcţiei Regionale Drumuri şi Poduri Timişoara au anunţat că a fost demarată o acţiune de lucrări de întreţinere pe şoseaua de mare viteză care ne leagă de oraşul de pe Bega, lucrări pentru care nu poate fi înaintat un termen exact de finalizare. În locurile în care se desfăşoară aceste lucrări se circulă numai pe banda a doua, banda de urgenţă şi prima bandă fiind ocupate. Poate singura veste bună o reprezintă faptul că reparaţiile şi întreţinerea se realizează, în continuare, de constructor, autostrada aflându-se în garanţie. Partea proastă este că garanţia se cam încheie anul acesta. Din 2016 orice lucrări sau reparaţii de întreţinere vor fi realizate din banii Companiei Naţionale de Autostrăzi şi Drumuri Naţionale din România, implicit din banii noştri. **JA-A.G.**

Lucrări pe autostradă FOTO: JA

Cursuri gratuite de limba chineză

ARAD. Cei care vor să înveţe limba chineză o pot face în mod gratuit începând de săptămâna viitoare. Graţie unui protocol semnat între UAV şi Ambasada Chinei la Bucureşti, un profesor de limba chineză va relua aceste cursuri pentru cei interesaţi. Cursurile se vor desfăşura, de luni până joi, de la orele 16.30, în Aula Iuliu Maniu de pe Bd. Revoluţiei, nr.81, după următorul program: luni, pentru cei care sunt la nivel de începători; marţi, nivel avansaţi, miercuri, nivel mediu, şi joi, nivel avansaţi.

SC CENTRU MEDICAL DR NEAMŢIU
DERMATO-VENEROLOGIE
- Consultaţii gratuite cu bilet de trimitere
- Radiocauterizare
- Crioterapie
- Dermatoscopie
- Ionoforeză
- Dermato-cosmetologie
- Microdermaabraziune cu diamante
- IPL + RF + E-LIGHT
- Epilare progresiv definitivă
- Fotorerejuvenare
- Îndepărtare pete soare, vârstă, vascularizaţie inestetică
- Acnee vulgara, rozacee, cuperoză

Arad, str. Posada nr. 50 Tel. 0745-596-312. (8475 - H 794120)

RECLAME

UAV, invitată la Szeged

Reprezentanţii Facultăţii de Educaţie Fizică şi Sport au fost prezenţi la conferinţa despre sportul de performanţă.

Evenimentul s- a desfăşurat la primăria din Szeged FOTO: FAN

ARAD. Invitaţi la Szeged, împreună cu universităţi din Slovacia (Universitatea din Nitra) şi Serbia (Universitatea din Novi Sad), reprezentanţii Facultăţii de Educaţie Fizică şi Sport din cadrul Universităţii „Aurel Vlaicu" din Arad, prof.univ.dr. Ioan Galea, decanul facultăţii, şi asist.dr. Viorel Ardelean, au prezentat realizările şi potenţialul facultăţii în ceea ce priveşte cercetarea în domeniul activităţilor fizice. Prezentarea a avut loc în cadrul conferinţei internaţionale cu tema „Evidenţierea unor aspecte particulare ale educaţiei fizice şi sportului de performanţă în Europa Centrală" organizată de Universitatea din Szeged (HU), Institutul de Educaţie Fizică şi Ştiinţa Sportului din cadrul Facultăţii de Educaţie „Juhasz Gyula". Evenimentul a marcat finalizarea proiectului european TAMOP - 4.1.2.E-13/1/KONV-2013-0011.

„Pe parcursul conferinţei s-au evidenţiat numeroase puncte comune privind cercetarea în domeniul activităţilor fizice - recreative sau de performanţă - în cele patru ţări. Concluzia unanimă a fost că, într-un spaţiu multicultural care are o istorie comună îndelungată, prin unirea eforturilor cresc şansele de succes în beneficiul membrilor comunităţii noastre şi a fiecărei universităţi în parte" a precizat prof.univ.dr. Ioan Galea.

La finalul conferinţei, la iniţiativa domnului Dr. László Balogh , decanul institutului din Szeged, şi cu acordul părţilor, s-a semnat un protocol de colaborare între cele patru universităţi privind constituirea unui grup de lucru pentru iniţierea unor proiecte comune din fonduri europene (CENTRAL EUROPEAN SPORT SCIENCES CLUSTER).

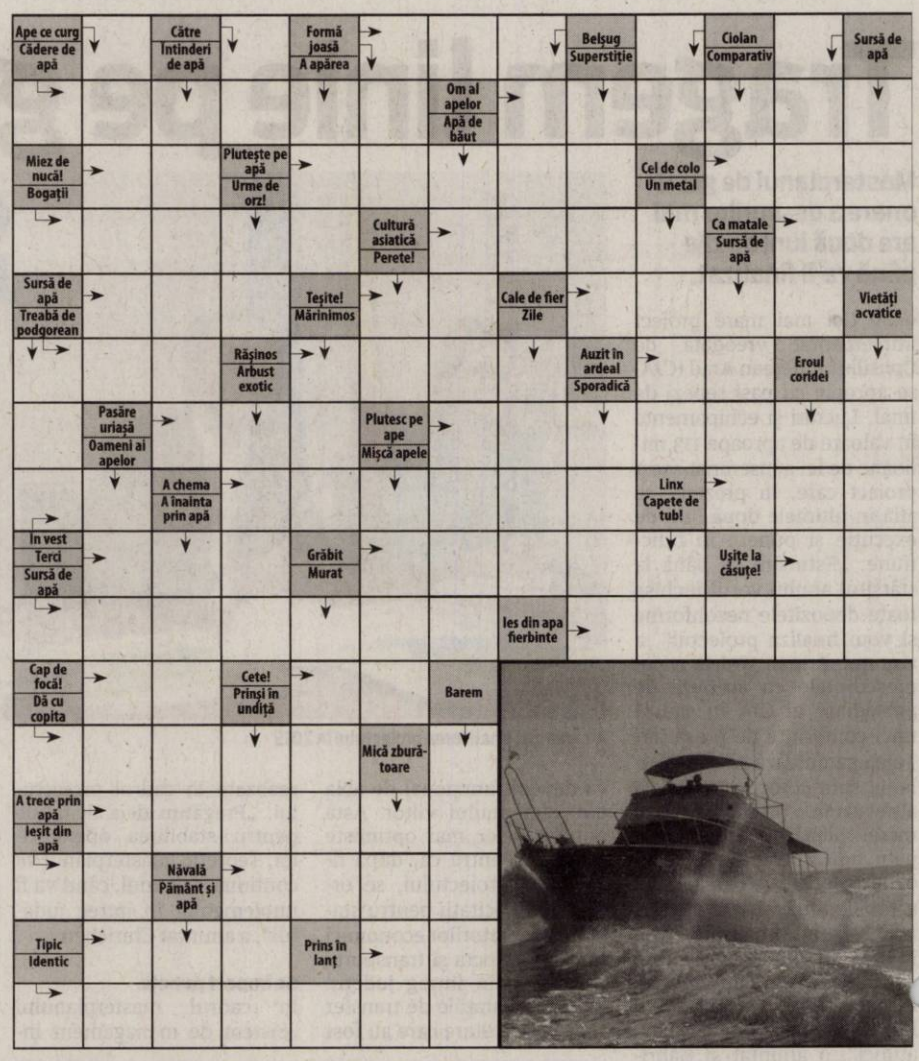

Întreruperi curent

Vineri , 9 octombrie. În judeţ, h 8 – 17: Sebiş - străzile Crişului, Morii, Oituz, Zărandului, Steluţei, Mimozei, Parcul Libertăţii, Victoriei, Piaţa; Tălagiu, Pleşcuţa, Budeşti, Moneasa (p); **h 8– 18:** Zimandul Cuz; **h 9– 18:** Toc, Bătuţa, N. Bălcescu, Juliţa, Stejar, Lupeşti, Baia, Pîrneşti, Gara Vărădia de Mureş, zona Mt Jt Reţea Timişoara - judeţul Caraş-Severin.

Luni, 12 octombrie 2015. În judeţ, h 8 - 18: Pilu (p); **h 9 - 14:** Chesinţ, Zăbrani (p).

SOLUŢIA INTEGRAMEI DIN NUMĂRUL PRECEDENT

S ■ F ■ FII ■ S ■ O ■ FAGURE ■ UMPLUT ■ TARATI ■ IUI ■ O ■ GURI ■ INGAMFAT ■ LAOS ■ CA ■ ITE ■ EA ■ SITA ■ DE ■ RO ■ V ■ FI ■ ARCURI ■ B ■ ABA ■ MICA ■ ALBE ■ URCA ■ APT ■ AUZ ■ TRASNIT ■ BURTA ■ DG ■ JA ■ NUORI ■ A ■ SLUTIT ■ CIUR ■ VO ■ TRAPAS ■ MAILURI

Reţeta zilei

Pere cu cremă de ricotta

INGREDIENTE: 200 g de ricotta Galbani, 50g de zahăr, 100 g de ciocolată neagră, 4 pere din compot, tăiate în jumătăţi, frişcă, pentru ornat.

MOD DE PREPARARE: Se amestecă ricotta cu zahărul şi 30g de ciocolată rasă. Se topeşte ciocolata rămasă cu 2 linguri de apă şi se împarte uniform în patru cupe. Se aşază câte 2 jumătăţi de pară în fiecare cupă şi se completează cu crema de ricotta. Se ornează cu frişcă.

Pentru sfârşitul unei mese de duminică, alege acest desert elegant.

Poftă bună!

Pentru mai multe reţete intră pe www.culinar.ro

Programe TV vineri, 9 octombrie

TVR 1

07.00 Telejurnal matinal. Sport, Meteo
08.00 Telejurnal matinal
09.00 Preliminarii Euro 2016-Franţa din 8 octombrie
09.50 Armăsarul sălbatic. (serial, Australia, 1998)
10.20 Armăsarul sălbatic. (serial, Australia, 1998)
10.50 Teleshopping
11.30 Transilvania Dragon. (reluare)
12.20 Vorbeşte corect! (redifuzare)
12.30 Tribuna partidelor parlamentare
13.00 Europa mea. (redifuzare)
13.30 M.A.I. aproape de tine
14.00 Telejurnal. Sport, Meteo
15.00 Teleshopping
15.30 Oameni ca noi
16.00 Parlamentul României.
16.55 Vorbeşte corect! (R)
17.00 Ne vedem la TVR. (redifuzare)
18.30 Mărturii pentru viitor. (redifuzare)

20.00 Telejurnal. Sport, Meteo
21.00 Folclor. Emisiune de Elise Stan
22.10 Printre gorile. (drama, SUA, 1988)
00.25 Nocturne. (redifuzare) Una dintre puţinele emisiuni cu temă culturală, în care protagoniştii sunt oameni de calitate. Este gura de aer proaspăt pentru telespectatorii care doresc să evadeze din spaţiul emisiunilor comerciale.
01.25 Folclor. (R)
02.25 Armăsarul sălbatic. (serial, Australia, 1998) Aventurile prin care trece semeţul armăsar Thowra în lupta pentru salvarea prietenilor săi Wombat, Boon Boon, prinşi de vânători.
02.50 Armăsarul sălbatic. (serial, Australia, 1998)

PRO TV

07.00 Ştirile PROTV
10.30 La Maruta. (r)
12.00 Vorbeste lumea
13.00 Stirile PROTV
14.00 Vorbeste lumea. Vorbeşte lumea a pregătit subiecte interesante, pe care cei patru prezentatori le vor dezbate în direct, de luni până vineri. Noutăţi din viaţa vedetelor autohtone, informaţii utile, dar şi trenduri şi subiecte de lifestyle se vor găsi pe agenda celor patru gazde
16.00 Lectii de viata., ep. 15 este o producţie de tip ficţiune, bazată pe situaţii şi întâmplări reale, din viaţa cotidiană a familiilor. Sunt prezentate diverse situaţii inspirate din viaţa reală a familiilor, punându-se accent pe poveşti de iubire, dorinţă, lăcomie, minciună sau violenţă.
17.00 Stirile PROTV
17.30 La Maruta
19.00 Ştirile PROTV

20.30 Vocea Romaniei
22.45 Agent sub focuri. actiune, SUA, Canada, Belgia, UK, 2012 Un necunoscut atacă unul din birourile CIA, aflat la subsolul unui hotel european din Bruxelles, Belgia. Acesta ucide toţi agenţii şi paznicii, după care fură un dispozitiv special cifrat BV- C18, aflat în custodia biroului . Dispozitivul ajunge în mâinile lui Derek Cohler, un individ ce pare a avea legături cu una din angajatele biroului central de operaţiuni al CIA
01.00 Dansatoarele zombi. comedie, 2008 Cu: Jenna Jameson, Robert Englund, Roxy Saint, Penny Vital
02.45 Vorbeste lumea. (r)
05.15 Lectii de viata. (r)

ANTENA 1

06.00 Observator
08.00 Neatza cu Răzvan şi Dani
10.00 Teleshopping
10.20 În gura presei cu Mircea Badea
11.15 FamiliaDa. (r)
11.50 Mireasă pentru fiul meu
13.00 Observator
14.00 Mireasă pentru fiul meu
16.00 Observator
17.00 Acces direct cu Simona Gherghe. Este o emisiune axată pe actualitatea de zi cu zi, în care „vedetele" sunt oamenii obişnuiţi, cu problemele, bucuriile, grijile lor ieşite din comun. Reporterii aduc în atenţia telespectatorilor precum şi a publicului din platou cazuri impresionante de viaţă, subiecte sociale dar şi ştiri mondene din actualitatea fierbinte a vedetelor şi personalităţilor autohtone.
19.00 Observator

20.00 Observator special cu Octavia Geamanu. Observator special este un format în care o singură temă, de real interes şi cu mare impact asupra marelui public, este dezbătută de specialişti în domeniu, dar şi comentată de oameni obişnuiţi. Emisiunea este prezentată de Octavia Geamănu, iar cei care se implică în realizarea subiectelor sunt reporterii, precum şi vedete cu mare experienţă, apreciate şi îndrăgite de telespectatori: Andreea Berecleanu, sau Daniel Osmanovici sunt între cei care contribuie la realizarea acestui program.
20.30 Film artistic
22.45 Film artistic
01.00 Film artistic. (r)
02.30 Observator. (r)

HBO

06.00 Ţestoasele Ninja. Acţiune, SUA, 2014. Regia: Jonathan Liebesman Cu: Megan Fox, Will Arnett, William Fichtner
07.45 Povestea Ţestoaselor Ninja. Documentar, SUA, 2014. Regia: Randall Lobb
09.25 Hai să fim poliţişti! Comedie, SUA, 2014. Regia: Luke Greenfield Cu: Jake Johnson
11.10 Epoca de gheaţă . Animaţie, SUA, 2002. Regia: Chris Wedge, Carlos Saldanha
12.35 Drumul. Aventuri, SUA, 2010. Regia: Emilio Estevez.
14.45 Garfield 2. Comedie, SUA, 2006. Regia: Tim Hill.
16.05 Maleficent. Aventuri, SUA, 2014. Regia: Robert Stromberg
17.45 Filme şi vedete
18.15 Hai să fim poliţişti! Comedie, SUA, 2014. Regia: Luke Greenfield Cu: Jake Johnson

20.00 Ray Donovan. Serial, SUA, 2015.
21.00 Casa minciunilor. Serial, SUA, 2015.
21.30 Ţinta: Preşedintele. Acţiune, Finlanda, 2014. Regia: Jalmari Helander Cu: Samuel L. Jackson, Onni Tommila, Ray Stevenson
23.00 Transformers: Exterminarea. Acţiune, SUA, 2014. Regia: Michael Bay. Cu: Mark Wahlberg, Stanley Tucci
01.40 Înregistrarea. Thriller, Olanda, 2012. Regia: Diederik Van Rooijen Cu: Barry Atsma
03.05 Întrebări frecvente despre călătoria în timp. Comedie, Marea Britanie, 2009. Regia: Gareth Carrivick
04.30 Ţinta: Preşedintele. Acţiune, Finlanda, 2014. Regia: Jalmari Helander

TVR 2

08.10 Bună dimineaţa mea **10.00** Thailanda Focuri de artificii pentru zei **11.00** O carieră de succes **12.00** La fix **13.00** Telejurnal **13.15** Arta fericirii **15.00** Telejurnal **16.00** Ieri Azi Mâine **17.00** O carieră de succes **17.50** Cartea cea de toate zilele **18.00** Telejurnal **19.00** Natură şi aventură **19.30** Natură şi aventură **20.10** Poveste după poveste **21.00** Arte, carte şi capricii **22.00** Ora de ştiri **23.10** Născuţi în '68 **02.05** Cartea cea de toate zilele **02.20** Arta fericirii **03.30** A doua emigrare **04.00** Popasuri folclorice **05.00** Ieri Azi Mâine

AXN

07:10 Hannibal Post Mortem **07:20** Sherlock Holmes şi Dr. Watson **08:20** NCIS: Los Angeles **09:20** Numerele **10:15** Medium **11:15** Secrete şi minciuni **12:15** Sherlock Holmes şi Dr. Watson **13:15** NCIS: Los Angeles **14:15** Numerele **15:10** Medium **16:10** Secrete şi minciuni **17:10** Sherlock Holmes şi Dr. Watson **18:10** NCIS: Los Angeles **19:10** Medium **20:10** Numerele **21:05** Beauty And The Beast **22:00** Faţă în faţă **00:35** Hawaii 5.0 Actiune, SUA, 2012 **01:30** Beauty And The Beast **02:20** Falco Actiune, Franta, 2014

ANTENA 3

06.00 Ştirile dimineţii **08.30** Antena 3 Headlines **08.45** Ştirile dimineţii **10.00** Previziunile zilei **11.00** Se întâmplă în România **12.00** Ştiri **13.00** Se întâmplă în România **14.00** Ştiri **15.00** Esenţial **16.00** Esenţial **17.00** 100 de minute **18.00** 100 de minute **18.45** La ordinea zilei **20.30** Subiectiv **21.30** Exces de putere **23.00** In Premiera (r) **00.00** Ştiri **01.00** La ordinea zilei (r) **02.00** La ordinea zilei **02.30** Exces de putere **03.00** Exces de putere **04.00** 100 de minute (r) **05.00** Subiectiv (r)

PRIMA TV

07:15 Casa: construcţie şi design **07:45** Secrete de Stil **08:20** Nimeni nu-i perfect **09:30** Teleshopping **10:00** Mondenii **11:30** Apel de urgenţă Cu Iulia Mărginean **12:30** Şcoala.tv Cu Vlad Ionescu **13:50** Focus Magazin **14:30** Teleshopping **15:00** Nimeni nu-i perfect Cu: Dragos Mostenescu, Emil Mitrache **16:30** Focus **17:10** La TV **18:00** Focus **19:30** Focus Magazin. Cu: Diana Bart şi Alexandru Constantin **20:15** B.D. la munte şi la mare **22:45** Trăsniţii Cu: Constantin Zamfirescu, Bogdan Dumitrescu **01:15** Arhanghel

CINEMAX

07:00 Arta seducţiei **08:35** Sugar Regia: Anna Boden **10:30** O lume fără râs **10:55** Labirintul **12:35** Jack **14:15** Iubiri încurcate **16:05** Frumoasa mea ţară **17:40** Sugar Dramă, SUA, 2008. **19:35** Istoria grupului Future Folk Comedie, SUA, 2012. **21:00** Un geniu autentic Com., SUA, 1985. **22:45** Vocea umană Scurtmetraj **23:15** Sennentuntschi, blestemul din Alpi Horror, Elveţia, 2010. **01:10** Torrente 3: Protectorul Comedie, Spania, 2005. **03:10** Mai presus de cuvinte Dramă, SUA, 2013

DIVA

06.00 Numai tată să nu fii! **07.00** Chipul răzbunării **08.00** Crimele din Midsomer: **10.00** Neveste disperate **11.00** Ofiţeri începători **12.00** În mintea criminalului **13.00** Haven **14.00** Crimele din Midsomer **16.00** Chipul răzbunării **17.00** Neveste disperate **18.00** Ofiţeri începători: **19.00** În mintea criminalului **20.00** Chipul răzbunării **21.00** Fetele din calendar. Comedy 2003, **23.15** Bibliotecarii Serial, **00.15** Bibliotecarii **01.15** Hărţuitorii **02.15** Chipul răzbunării

ACASĂ

06:00 Vorbeste lumea **09:00** Teleshopping **09:15** Viata nedreapta **11:15** Teleshopping **11:30** Tinutul razbunarii **13:30** Teleshopping **14:00** Tanar si nelinistit **15:00** Suflet de gheata **17:00** Iti ordon sa ma iubesti! **18:00** Viaţă nedreaptă **20:00** Ţinutul răzbunării **22:00** Floarea din Caraibe serial, Brazilia, 2013 **23:00** Inima de tigan Cu: Gheorghe Visu, Marin Moraru **00:00** Iubiri vinovate ep. 97 serial, Televisa, 2012 **01:00** Daria, iubirea mea serial, MediaPro Pictures 2006 **02:00** Viata nedreapta **03:30** Inima de tigan

PRO CINEMA

07:30 La Maruta **09:00** De doua ori da **10:30** La bloc **12:30** I s-a intamplat lui Jane **14:30** Ca-n vremurile bune **16:30** La bloc **18:30** CJ 7 -Jucaria misterioasa Ti munceste din greu si isi doreste ca fiul sau Dicky sa poata studia. Baiatul nu are haine frumoase si se simte ignorat de catre colegii lui. Viata i se schimba in momentul in care primeste o jucarie noua de la tatal sau. In scurt timp isi da seama ca jucaria CJ7 este speciala si l-ar putea ajuta sa treaca peste complexe **20:30** Strazile indurarii **22:45** Surorile **00:30** Strazile indurarii

EUFORIA

06.00 Doua saptamani serial, Coreea 2013 Regia: Son Hyeong-Seok, Choi Jung-Kyu **07.45** Planuri de nunta **09.00** Nu-i usor sa fii mireasa **10.00** Prodanca si Reghe: Afaceri de familie **12.00** Glee serial, SUA 2009 **13.00** Medici in Santa Monica Cu: Kate Walsh **14.00** Prietenii tai. **15.00** 20 de minute. **17.00** Planuri de nunta. **18.00** Nu-i usor sa fii mireasa. (r) **19.00** Food Safari **20.00** 20 de minute drama, Turcia 2013 **23.00** Dr. House **01.00** Medici in Santa Monica. (r)

ANTENA STARS

08.00 Star News **08.30** STAR MATINAL...E PE VAL! (cu Rocsana Marcu si Razvan Botezatu) **12.00** STAR MAGAZINE **14.00** STAR CHEF **16.00** STAR MAGAZINE **16.45** STAR LA MARE FITZA (cu Rocsana Marcu si Razvan Botezatu) **18.30** ALEGE DRAGOSTEA (KUMKUM BHAGYA / serial, India 2014) Ep 27, 28 **19.30** STAR NEWS **20.00** STAR PAPARAZZO **20.45** CAPCANA STARURILOR **21.30** STAR SPECIAL (cu Maria Simion) **23.00** Alege Dragostea **00.00** ASISTENTELE **01.30** Star Magazine **02.30** Star la mare fitza **04.15** Star Chef

RTL KLUB

07:00 Desene animate **08:35** Ştiri **09:08** În fiecare dimineaţă! **11:05** Top Shop **12:45** Astro Show **13:45** Budapesta, zi şi noapte (rel.) **14:55** MasterChef **16:15** Prizonierii dragostei (s) **17:20** Mentalistul (s) **18:25** Focus **19:00** Ştiri **19:55** MasterChef **21:15** Budapesta, zi şi noapte (s) **22:30** Între prieteni (s) **23:10** Showder Klub **24:20** Ştiri

REDACŢIA NU ÎŞI ASUMĂ RESPONSABILITATEA PENTRU EVENTUALELE SCHIMBĂRI

DIGI FILM

06.35 Tornada. **08.30** Harvey. **10.00** Hancock. Acţiune. 2008. **11.30** La capătul curcubeului. Com. 2013. **13.10** O femeie drept răsplată. Com. 1993. **14.45** Lângă tine mereu. Rom. 1989. **16.45** O vedetă în casa ta. Com. 2004. **18.20** Templul Shaolin. Acţ. 1982. **20.00** Refugiu pentru viaţă. Rom. 2013. **21.45** Conjuraţia tăcerii. Acţ. 2006. **23.20** Călugăr Antiglonţ. Acţ. 2003. 01:0 Conspiraţia. Acţ. 2013. **02.35** Preţul pasiunii. Thriller. 2011. **04.25** Lângă tine mereu. Rom. 1989.

Femeile au şanse mai mari de viaţă FOTO: FAN

Femeile, mai tari ca bărbaţii

Chiar dacă sunt considerate sexul mai slab, femeile au speranţa de viaţă mai mare decât a bărbaţilor.

ARAD. În Arad în ultimii trei ani s-au născut mai mulţi băieţi decât fete, dar speranţa de viaţă a persoanelor de sex feminin este mai mare decât cea a celor de sex masculin. Acest raport se păstrează atât pentru mediul rural cât şi urban. Datele sunt oferite de Direcţia Judeţeană de Statistică după analiza mişcării naturale a populaţiei judeţului Arad în perioada 2011-2014. Conform acestui raport media de viaţă a femeilor este de 78 de ani în timp ce a bărbaţilor este de 71,68%. Dacă femeile au aceeaşi speranţă de viaţă fie că trăiesc în mediul rural sau urban, pentru bărbaţi mediul rural nu este la fel de propice. Cei care muncesc la ţară, unde tipul de muncă este de multe ori mai socilitant, au media de viaţă de 70, 88 ani în timp ce orăşenii au şanse să mai trăiască doi ani în plus.

Mai mulţi pensionari

Indiferent însă unde trăiesc, arădenii anului 2014 trăiesc mai mult decât cei din 2011, 2012 sau 2013. Pe an ce trece, şansele la viaţă sunt tot mai mari ceea ce implicit duce la creşterea ponderei persoanelor de peste 65 de ani în societate. Acesta este singurul capitol unde s-a înregistrat un plus, de la un procent de 14,8% în 2011 la 15,5% în 2014. Din păcate, la toate celelalte grupe de vârstă trendul este descendent, în special în mediul rural. Fie că vorbim de cei cu vârsta între 0 şi 14 ani sau de cei între 15 şi 64 de ani, se înregistrează o scădere de 2,9 procente pentru intervalul luat în calcul (2011-2014). În limbaj sociologic aceasta se traduce prin „îmbătrânirea populaţiei", iar avertizarea este foarte clară: „Premizele unui dezechilibru demografic al judeţului în viitor sunt deja vizibile şi vor conduce la dezechilibre economice şi sociale grave: pe piaţa forţei de muncă, în sistemul de pensii, de servicii de sănătate, de educaţie, în sistemul general de protecţie socială, în balanţa de venituri şi cheltuieli bugetare etc. Ponderea populaţiei tinere şi adulte în totalul populaţiei judeţului scade constant în perioada luată în studiu, pe când ponderea populaţiei vârstnice în populaţia judeţului creşte de la an la an" se arată în raport. **JA-M.A.**

Execuţii pe spaţiul public

Din cauza datoriilor acumulate la bugetul local, 12 chioşcuri şi 9 terase vor fi ridicate de Primărie.

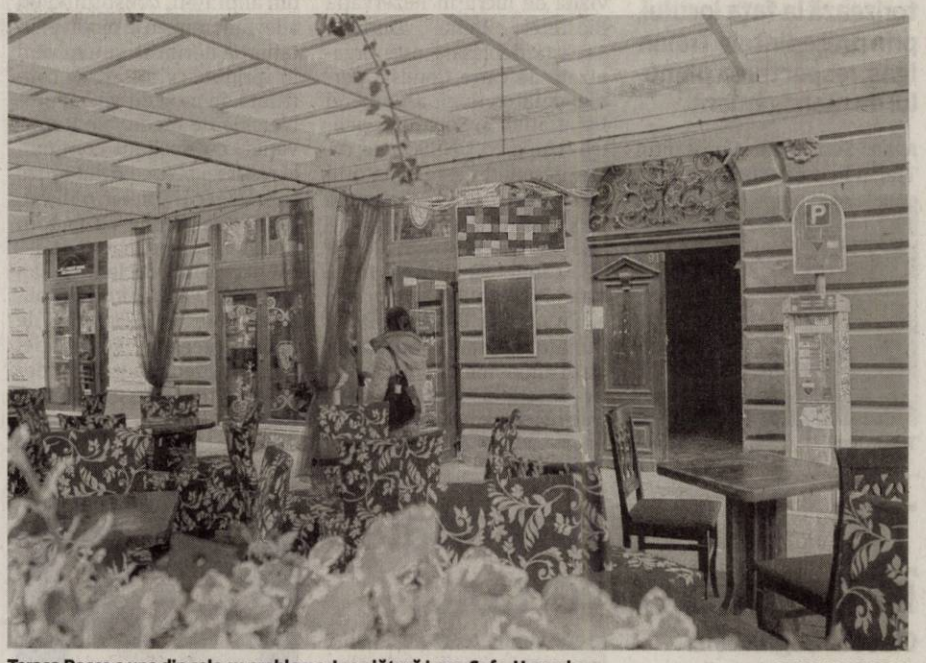

Terasa Rocco e una din cele cu probleme. I se alătură Luna Cafe, Hazard ş.a. FOTO: VALI GORAN

ARAD. Neachitarea taxelor pentru ocuparea domeniului public de către proprietarii teraselor nu reprezintă o noutate pentru Primărie. Problema se repetă în fiecare an: la început de sezon firmele plătesc un avans pentru terase şi... atât. Primesc somaţii pentru neplata obligaţiilor fiscale, li se ridică terasele şi, potrivit contractului, nu mai pot primi niciodată autorizaţie. Dar nici nu au nevoie. Pentru că anul următor „investitorul" înfiinţează o altă societate şi... povestea se reia. Întrebat dacă nu pot fi identificaţi şi sancţionaţi cei care procedează în felul acesta, primarul Falcă a spus că „povestea e de respect".

În căutarea altor soluţii

„Cu regret, Primăria va trebui să intre, după somaţie, în executarea solicitării Direcţiei Fiscale de ridicare a unor terase şi a unor gherete de pe domeniul public. Există datorii destul de mari ale acestor companii faţă de Municipalitate. Propriu-zis, au plătit doar avansul la începutul primăverii şi, până la sfârşitul toamnei, constatăm că nu şi-au onorat obligaţiile faţă de ocuparea domeniului public. Recunoaştem, ne-am mai confruntat cu situaţii similare şi anii trecuţi, dar nu la o dimensiune atât de mare, deşi anul acesta taxele au fost mult mai mici faţă de anii precedenţi. De aceea, Municipalitatea va ridica atât terasele, cât şi gheretele şi, evident, vom încerca să găsim alte soluţii pentru anii următori. Cu regret spun, poate soluţii care vin cu o garanţie mai mare, poate plata în avans pentru fiecare lună, deoarece constatăm că nu există seriozitate în acest domeniu" - punctează edilul Aradului.

DIANA DUŢU
diana.dutu@russmedia.ro

Viitorul, pe Meţianu!

Privind spre viitor, primarul Gheorghe Falcă face referire la strada Meţianu, care ar urma să se umple de terase. „Vom încerca să ridicăm pentru anul viitor zona Meţianu, unde taxele pentru ocuparea domeniului public să fie foarte, foarte mici şi să activăm cu terase acea zonă. De asemenea, vom încerca pe întreaga suprafaţă a municipiului Arad să sprijinim existenţa acestor terase, dar, evident, cu plata domeniului public" - încheie edilul.

Intersecţii de 500.000 euro

Cinci intersecţii cu probleme, din municipiu, vor fi modernizate şi semaforizate.

Accidente fără număr la intersecţia Kogălniceanu-Conduraşilor FOTO: JA

ARAD. Primarul Gheorghe Falcă a anunţat, în cadrul conferinţei de presă de joi, că s-au finalizat documentele pentru semaforizarea a cinci intersecţii mari din Arad. Pentru fiecare dintre ele, licitaţia este în derulare şi se speră ca, la jumătatea anului viitor, toate cele cinci intersecţii să fie realizate. E vorba de: Andrei Şaguna-Conduraşilor-Kogălniceanu, Poetului-Ovidiu (zona BAT), Calea Zimandului-Ştefan Ludwig (noul spital TBC), Cocorilor-Abatorului şi Crişan-Tudor Vladimirescu.

Detalii

„Vom începe procedura de execuţie şi vom realiza - sperăm noi, în 6-8 luni - refacerea integrală a acestor intersecţii. Este important să conştientizăm că în zona Cocorilor-Liviu Rebreanu (Abatorului), în colţ, la universitate, avem cea mai mare şi cea mai grea intersecţie din municipiul Arad. Evident, cea mai conflictuală e Conduraşilor cu Şaguna. Suntem interesaţi de intersecţia Tudor Vladimirescu cu Crişan pentru că se blochează ieşirea din T. Vladimirescu spre Crişan - stânga sau înainte pe T. Vladimirescu şi trebuie să dăm un pic timpii mai mari pentru T. Vladimirescu ca să se fluidizeze traficul în jurul pieţei. Vrem să realizăm şi intersecţia Poetului cu Ovidiu, de pe centura municipiului Arad, în zona BAT. Noi am reuşit să facem intersecţia care merge spre Mănăstirea Gai, cealaltă jumătate trebuia realizată de către Ministerul Transporturilor, de Regionala de Drumuri şi Poduri de la Timişoara, când s-a reabilitat centura Aradului. N-au reuşit să facă dânşii, e obligatoriu să facem măcar noi această intersecţie. Vom lucra şi pentru Spitalul TBC-acces, deci Calea Zimandului cu Ştefan Ludwig" - explică Gheorghe Falcă.

> Sunt finalizate documentele pentru cele cinci mari intersecţii care vor fi semaforizate
> GHEORGHE FALCĂ

Costuri

Potrivit primarului, „la orice astfel de intersecţie, cu excepţia celei de pe Cocorilor-Abatorului, valoarea este între 50.000-60.000 de euro şi maximum 100.000 de euro. Aşadar, putem discuta de o valoare totală de 500.000-600.000 de euro pentru cele cinci intersecţii". **JA-D.D.**

În graficul strategiei

„Am mers în aplicarea strategiei pe care o are municipiul Arad din punct de vedere al traficului, acea strategie realizată de compania germană, şi vom ajunge ca în anul 2016 să fim la jumătatea drumului din punct de vedere al acestei strategii. Noi, în fiecare an, punem în practică, etapă cu etapă, ceea ce există în documentul strategic de trafic din municipiu şi credem că am ajuns la jumătatea drumului îndeplinindu-ne 100% obiectivele din strategie" - susţine primarul Aradului.

Lovitură pentru munca la negru

ARAD. Numărul persoanelor care lucrează fără forme legale a scăzut cu aproximativ 700 de arădeni în primele nouă luni ale acestui an faţă de aceeaşi perioadă din 2014, urmare a unei campanii derulate de ITM Arad. Numărul angajaţilor fără forme legale a scăzut cu mai bine de 50 de procente. Cu ocazia controalelor inspectorilor din cadrul Serviciului Control Relaţii de Muncă, au fost legitimate persoanele prezente la muncă la 1.249 de angajatori faţă de 1.897 anjatori, verificaţi în 2014. În urma controalelor au fost identificaţi 60 de angajatori care au primit la muncă fără forme legale 504 persoane din care 164 femei. În 2014, inspectorii au descoperit la 70 dintre angajatorii verificaţi nu mai puţin de 1.193 de persoane fără contract de muncă, din care 761 femei. S-au aplicat amenzi contravenţionale în valoare de 913.900 lei iar în actele de control s-au dispus măsuri pentru intrarea în legalitate. **JA–V.G.**

Controalele sunt eficiente FOTO: FAN

La furat în magazine FOTO: FAN

Prinşi în flagrant în timp ce furau

ARAD. Poliţiştii Biroului de Ordine Publică cercetează patru persoane care au fost depistate miercuri, 7 octombrie, în flagrant în timp ce furau din supermarketuri. Astfel, oamenii legii cercetează o femeie de 44 de ani, din Arad, care a fost depistată în timp ce sustrăgea produse alimentare dintr-un supermarket de pe Calea Aurel Vlaicu şi un bărbat în vârstă de 37 de ani, din judeţul Hunedoara, care a fost prins în timp ce sustrăgea produse alimentare dintr-un alt supermarket situat pe Calea Aurel Vlaicu. De asemenea sunt cercetaţi de poliţişti o femeie de 55 de ani din judeţul Hunedoara şi un bărbat de 74 de ani din Arad, care au fost depistaţi în flagrant în timp ce furau produse alimentare şi nealimentare dintr-un supermarket de pe strada Banu Mărăcine. Pe numele celor patru au fost întocmite dosare de cercetare penală sub aspectul săvârşirii de furt. **JA – I.C.**

Jandarmii au donat sânge

ARAD. Au sărit în ajutor! La câteva zile după ce Centrul de Transfuzie Sanguină a făcut un apel public către arădeni să doneze sânge, jandarmii au luat atitudine. 29 de jandarmi din cadrul Inspectoratului de Jandarmi Judeţean Arad au donat sânge, gestul lor urmând să fie adoptat şi de alţi colegi. La acţiune s-au înscris voluntar şi au donat sânge 29 jandarmi iar, în perioada următoare, şi alţi colegi, care nu au putut fi prezenţi ieri la sediul inspectoratului, vor participa la acţiunile de acest gen care vor avea loc şi în alte localităţi din judeţ. „Prin aceste activităţi cu caracter umanitar, jandarmii fac cunoscută implicarea lor în sprijinul persoanelor a căror sănătate depinde de un simplu gest, acela al donării de sânge", a declarat maiorul Emilia Fînaţă, purtătorul de cuvânt al Inspectoratului de Jandarmi Judeţean Arad. **JA – I.C.**

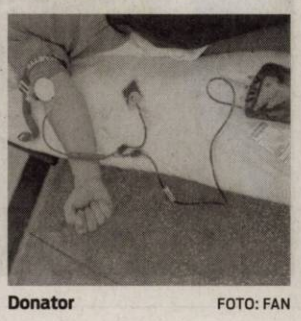

Donator FOTO: FAN

russmedia
new. every day.

Russmedia Press, editorul cotidianului Jurnal arădean, parte a grupului multinaţional Russmedia Press, care îşi desfăşoară activitatea în domeniul presei locale tipărite

CAUTĂ

Distribuitori de presă (în cutii poştale) pentru Chişineu Criş.

Cerinţe:
Seriozitate;
Dinamism;
Conştinciozitate.

Se oferă:
Salariu atractiv;
Timp de lucru 2 ore.

Informaţii suplimentare la telefon:0257/212.032 sau 0729.989.504, de luni până vineri între orele 9 şi 17.

În control, în Delta Dunării

Comisia UNESCO monitorizează la faţa locului, prin preşedintele Traian Igaş, respectarea planului de management.

ARAD. Senatorul Constantin Traian Igaş efectuează, în perioada 7 - 9 octombrie 2015, o vizită de lucru în Rezervaţia Biosferei Delta Dunării. Această deplasare este organizată de către Comisia permanentă comună a Camerei Deputaţilor şi Senatului pentru relaţia cu UNESCO, al cărei preşedinte este senatorul arădean. Acţiunea presupune vizitarea rezervaţiei, consultări cu reprezentanţii Consiliului Judeţean Tulcea, Instituţiei Prefectului, ai Asociaţiei Rezervaţia Biosferei Delta Dunării, primari şi multe asociaţii din domeniu. „Rezervaţia Biosferei Delta Dunării este obiectiv de interes naţional înscris în Lista patrimoniului mondial UNESCO încă din anul 1991, constituind un adevărat muzeu al biodiversităţii. Ne dorim să putem veni în sprijinul celor care se confruntă, în mod direct, cu problemele de mediu ale Rezervaţiei, cu declinul continuu al resursei piscicole din cauza supraexploatării, iar o discuţie la faţa locului cu factorii decizionali este mai mult decât necesară", declară Traian Igaş, care va monitoriza aplicarea corectă a Planului de management al Rezervaţiei Biosferei Delta Dunării, adoptat de către Guvern la 16 septembrie 2015.

JA-S.T.

Traian Igaş FOTO: JA

Tichetele educaţionale, în sarcina Guvernului

Claudia Boghicevici cere Guvernului să nu se eschiveze de la plata tichetelor pentru „grădinari".

ARAD. Deputatul PNL Claudia Boghicevici salută aprobarea de către Parlament a legii prin care copiii din familii defavorizate vor primi tichete educaţionale pentru educaţia preşcolară, însă atrage atenţia că este responsabilitatea Guvernului să asigure fondurile necesare către bugetele locale.

„Familiile defavorizate vor primi tichete în valoare de 50 lei lunar pentru achiziţionarea de alimente, rechizite, haine pentru copiii preşcolari cu condiţia să frecventeze zilnic grădiniţele. Propunerea iniţială prevedea ca aceste tichete să fie acordate din bugetele locale însă mă bucur că am găsit înţelegere la colegii din Comisia pentru muncă a Camerei Deputaţilor astfel încât acesta să fie un Program de Interes Naţional, iar Guvernul să transfere fonduri către bugetele locale din cota defalcată de TVA în baza solicitărilor acestora. Legat de situaţia copiilor în România trebuie să avem în vedere sărăcia cu care se confruntă, accesul precar la educaţie şi abandonul şcolar care în loc să scadă având în vedere angajamentul de a fi doar 11.3% în 2020 a ajuns la peste 17%. Sper că Guvernul va acţiona responsabil, iar această lege nu va avea soarta celei pentru susţinerea formării câinilor-ghizi, proiect pe care l-am iniţiat şi promovat, dar pentru care nici până acum nu s-au alocat fondurile necesare", a declarat Claudia Boghicevici.

JA-S.T.

Claudia Boghicevici FOTO: JA

ALDE, apel la consens

Mircea Purcaru solicită parlamentarilor arădeni să voteze Legea irigaţiilor, în interesul a 99% dintre români.

ARAD. Copreşedintele ALDE Arad, Mircea Purcaru, a subliniat efectele dezastruoase pentru agricultura românească ale „ratării" Legii irigaţiilor, care, deşi nu a putut fi votată din cauza absenţelor şi a „grevei" parlamentarilor PNL, încă mai are şansa de a fi adoptată în termen util. „Premierul Victor Ponta o va promova, dacă va fi nevoie, prin Ordonanţă de Urgenţă, pentru ca agricultura românească să nu piardă 1,15 miliarde de Euro, de care are nevoie ca de... apă, însă insistă să se realizeze un consens pentru ca legea să fie adoptată de către Parlament. ALDE face apel la toţi parlamentarii, inclusiv la cei din Arad, să lase orgoliile şi raţiunile de partid deoparte şi să se prezinte la vot. Este o lege extrem de importantă pentru agricultura românească, în condiţiile în care anii viitori vor fi marcaţi, pe plan mondial de nevoia asigurării hranei. Putem spune că 99% dintre români vor fi afectaţi dacă această lege nu va fi adoptată la timp", spune Mircea Purcaru. Ca un exemplu, asociaţiile de udători, cărora li s-a transferat infrastructura secundară de irigaţii, nu vor mai putea accesa fonduri europene, dacă legea nu intră în vigoare.

Copreşedinţii ALDE Arad vor consens FOTO: JA

Capitală culturală

Tot despre nevoia de consens, de această dată pe plan local, a vorbit şi copreşedintele Ionel Ciupe. „Deşi nu sunt de acord cu modul în care a fost promovat proiectul de Hotărâre privind alocarea banilor pentru proiectul Arad, capitală culturală europeană, l-am votat. Ca arădean, nu pot să nu votez pentru un proiect care poate aduce plusvaloare Aradului, care îi dă o anvergură naţională şi poate atrage bani spre municipiu, dar nu pot să fiu de acord cu maniera dictatorială în care a procedat primarul Gheorghe Falcă. O clipă am avut impresia că suntem în 1951, în Uniunea Sovietică, iar eu şi Lupaş urma să fim arestaţi din moment în moment. Revenind, într-un asemenea proiect trebuie angrenate toate forţele politice, în consens. Or, sunt angrenaţi exclusiv oamenii PDL, din partid sau clientelă, fără ca Falcă să ţină cont măcar de culoarea politică a ministrului Culturii. El spune că s-a consultat cu specialiştii, dar nu a luat în seamă nici măcar Comisia de Cultură, unde eu sunt secretar", a declarat Ciupe. În urma unui sumar „punctaj" Ciupe a descoperit „elemente nesustenabile şi nerealiste" din proiect, ba chiar şi unele suspecte de interese financiare subterane.

JA-S.T.

ARTICOL PUBLICITAR

Ziua porumbului la Nădlac

La sfarsitul lunii septembrie a avut loc prezentarea lotului demonstrativ de porumb cu hibrizi AS cultivati intr-o tehnologie in care s-au folosit pesticide aflate in exclusivitatea companiei SC CHEMIROL AGRO SRL in localitatea NĂDLAC.

La semanat s-au folosit hibrizi de porumb ai companiei CHEMICAL AGROSAVA din diferite grupe de maturitate mai precis: AS 44, AS 54, AS 534, AS 507 si AS 72.

In tehnologia de productie ca si produse de erbicidare s-au folosit produsele: BANDERA OD (nicosulfuron) + OCEAL (dicamba) pentru combatrea buruienilor monocotiledonate si dicotiledonate din cultura. Pe langa fertlizarea de baza cu 200 kg de ingrasaminte complexe ,s-a folosit in vegetatie in 2 tratamente in faza de 5-6 frunze si respectiv 3 saptamani dupa primul tratament un amestec de KELPAK (biostimulator natural) 2 l/ha + OPTI PORUMB 2kg/ha un ingrasamant specific culturii de porumb din gama OPTI. Pentru o mai buna eficienta a tratamentului foliar s-a folosit un adjuvant din noua generatie ASYSTENT 0,1 l la ha. Mentionam ca produsele folosite sunt produse aflate in exclusivitate in portofoliul de vanzare al companiei SC CHEMIROL AGRO SRL.

Prezentarea lotului s-a facut cu recoltare si cantarire directa a fiecarui hibrid aflat in lotul demonstrativ

Fermierii au fost impresionati de productia hibrizilor AS cultivati intr-o tehnologie cu produse exclusive ale companiei SC CHEMIROL AGRO SRL , rezulatele lor fiind intre 9.100-11.300 kg/ha , chiar daca am traversat un an agricol foarte dificil in special pt culturile de primavara cand arsita si seceta au cauzat pierderi care depasesc in unele cazuri peste 60% din potentialul de productie.

Suntem convinsi ca in anii urmatori fermierii vor aplica o tehnologie in care nu vor omite nici produsele aflate in exculsivitatea companiei SC CHEMIROL AGRO SRL nici hibrizii de porumb AS HIBRIDI produsi de compania CHEMICAL AGROSAVA.

(2050 - H 259533)

P

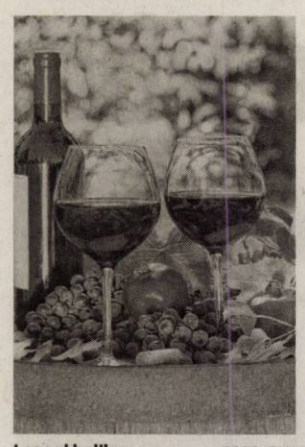

Leac al bolilor FOTO: FAN

Mustul, licoarea care ne poate tonifica creierul

ANTIOXIDANT. Obținut din struguri proaspeți, mustul, licoarea miraculoasă a toamnei, abundă în vitamine și antioxidanți. Beneficiile numeroase pentru organism fac din această băutură delicioasă un leac pentru trup și suflet. Medicii recomandă mustul pentru a preveni și a trata boli de ochi, inimă, rinichi, stomac, de nutriție, de imunitate și de a trata anemia, astenia, gingivita sau durerile reumatice.

23

la sută risc mai mic de a face cancer la sân pentru femeile care se află la menopauză dacă mănâncă zilnic semințe de dovleac, potrivit unui studiu efectuat în Germania. Aceste semințe sunt bogate în proteine și ajută și la pierderea kilogramelor în plus. Pe lângă acesta, semințele de dovleac conțin substanțe ce te pot scăpa de proasta dispoziție.

Internet, în exces, dăunător pentru organism FOTO: FAN

Eşti dependent de internet? Te poţi îmbolnăvi

ANGLIA/ITALIA. Studiul unei echipe de cercetători de la Swansea și Milano, arată că dependența de internet duce la scăderea sistemului imunitar și la mărirea riscului îmbolnăvirii de gripă și alte infecții respiratorii. Ei au constatat că persoanele care utilizau internetul peste 10 ore pe zi, sufereau în proporție de 30% de gripă și viroze respiratorii.

Nu le asociaţi cu laptele!

Aflaţi care dintre medicamente nu se asociază cu produsele lactate şi de ce.

ABSORBȚIE. Eficiența medicamentelor depinde nu doar de doza și de modul administrării, ci și de efectul pe care un aliment sau o băutură l-ar putea avea asupra absorbției lor. În acest sens, una dintre cele mai frecvente nelămuriri ale pacienților se referă la medicamente care nu se asociază cu lapte.

Înainte de a ajunge la locul unde trebuie să acționeze, medicamentele trebuie absorbite din stomac și intestinul subțire. Majoritatea substanțelor active din medicament pătrund în organism prin mucoasa intestinală. În fiecare etapă a aborbției medicamentului, anumiți factori pot modifica efectul acestuia. Spre exemplu, un medicament luat pe stomacul gol este mult mai repede absorbit prin mucoasa intestinală decât atunci când stomacul este ocupat cu digestia unui mic dejun copios. Și lichidele cu care este administrat un medicament pot influența eficiența acestuia. De aceea, medicii recomandă întotdeauna să luăm medicamentele cu apă (cel puțin 100 de ml).

Medicii recomandă să luăm medicamentele întotdeauna cu cel puţin 100 de ml de apă FOTO: FAN

1 Antibioticele. Laptele poate influența absorbția unor medicamente. Antibioticele sunt principalele medicamente care nu se asociază cu lapte sau iaurt. De ce? Calciul din compoziția laptelui duce la formarea unei reacții chimice care diminuează efectul antibioticelor, în special a celor din clasa tetraciclinelor. „Lactatele diminuează efectul medicamentelor, mai ales în cazul tetraciclinei. Recomand pacienților să evite să ia tetraciclină cu iaurt sau lapte, deoarece pastila nu își mai face efectul. Se poate bea lapte sau mânca un iaurt după cel puțin jumătate de oră de la luarea pastilei, dar în nici un caz înainte de a lua medicamentul", spune prof. dr. Ion Fulga, șeful Catedrei de Farmacologie de la Universitatea de Medicină și Farmacie „Carol Davila".

2 Bifosfonaţi, fier, laxative. Alte medicamente care nu se asociază cu lapte sunt cele din categoria bifosfonaților, fluorul, metotrexatul, sărurile de fier, laxativele. Eficiența acestora este modificată din cauza laptelui.

SFATURILE LUI RELY

Aurelia Gabor

Exerciţiile fizice elimină toxinele

Cea mai simplă formă de mișcare este plimbarea, făcută zilnic, dimineața sau seara, departe de zonele poluate, pe malul unei ape sau în pădure, pe străzi mai puțin circulate, indiferent de vreme, îmbrăcate adecvat, cel puțin o oră pe zi. Mai putem renunța uneori la mașină sau la mijloacele de transport în comun și să mergem pe jos la birou, de asemenea să renunțăm la lift și să urcăm pe scări; este atât de simplu! Avem o mulțime de posibilități la îndemână și fiecare efort va fi răsplătit.

Dorim să fim mereu tinere, sănătoase și frumoase! Pe unele ne-a înzestrat natura cu aceste însușiri, iar celelalte vom munci pentru a obține ceea ce dorim. Tinerețea este trecătoare, sănătatea o vom menține prin toate mijloacele posibile deoarece avem nevoie toată viața de ea, iar frumusețea se cultivă. Aceste trei atribute sunt strâns legate între ele. Exercițiile fizice întăresc sănătatea, măresc rezistența la efort, ajută la eliminarea toxinelor, dând pielii un aspect plăcut, luminos, formează o ținută corectă, dezvoltă disciplina și stăpânirea de sine, asigură echilibrul de care organismul are nevoie să funcționeze.

> Frumusețea corpului și a sufletului se cultivă

La stabilirea programului de pregătire fizică este necesar să ținem cont de starea de sănătate, știind că pentru unele afecțiuni este contraindicat efortul fizic susținut, vârsta, gradul de pregătire fizică, timpul liber de care dispunem și, nu în ultimul rând, de ceea ce ne place să facem ca formă de mișcare. Avem libertatea de a alege pentru a reuși să ne realizăm cu adevărat visul de tinerețe, sănătate, frumusețe, să simțim plăcere în practicarea sportului ales, să avem satisfacția rezultatelor obținute. Este bine să cerem și părerea specialistului pentru stabilirea unui program echilibrat de sport de agrement, desfășurat în condiții de siguranță, de supraveghere pentru executarea corectă a exercițiilor și dozarea efortului. Dar până atunci, putem să profităm de fiecare clipă pentru mobilizarea organismului, pornind de la cele mai simple lucruri.

Dimineața, la trezire, fără să ne ridicăm din pat, vom prelua puțin din obiceiul pisicii: ne întindem ușor, ducem brațele deasupra capului și ne întindem din nou, ne răsucim, apoi revenim în poziția culcat pe spate, ducem genunchii la piept, îi cuprindem cu brațele relaxând coloana vertebrală. Apoi ne așezăm pe marginea patului și cu spatele drept, întoarcem capul spre stânga și revenim; apoi spre dreapta și revenim; rotăm umerii de câteva ori înainte, de câteva ori înapoi. Ne ridicăm, deschidem fereastra și executăm mers pe loc sau cu deplasare, alergare ușoară pe loc sau cu deplasare, rotarea brațelor, joc de glezne și gata! Funcționăm. Totul durează cinci minute dar, ce mult contează că ne-am mobilizat puțin articulațiile și suntem pregătite pentru o nouă zi!

redactia.jurnalaradean@russmedia.ro

Vacanţă 8 zile, durata ideală

DESTINDERE. Prea mult destinderé face rău sănătății! Dovada: pe timpul a trei săptămâni de concediu, pierdem mai mult de 20 de puncte din conținutul intelectual. Conform cercetătorilor irlandezi, la capătul unei săptămâni de farniente, binefacerile relaxării sau destinderii își ating maximum de eficiență. Și mai șocantă este descoperirea unor cercetători germani, care afirmă că vacanța începe, de fapt, cu opt zile înainte de a porni spre destinația ei. Cunoașterea zilei plecării și a zonei de destinație regenerează întreg sistemul nervos. Opt zile înainte, opt zile după, este supra-suficient (aprobă și șefii de instituții, care se confruntă cu lentoarea mentală a angajaților după ce se întorc din concediu).

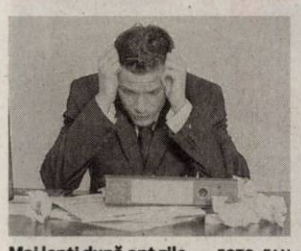

Mai lenţi după opt zile FOTO: FAN

Întinereşte-ţi faţa cu vacuum facial

FRUMUSEȚE. Vrei să ștergi urmele trecerii anilor de pe fața ta? Poți face acest lucru fără a apela la bisturiu? Da, dacă te ți de treabă, de tratamentele indicate și de câteva sfaturi pe care ți le dau specialiștii Eda Beauty Experience, centrul de înfrumusețare de pe Calea Romanilor. Ei te sfătuiesc, de pildă, să apelezi la terapia vacuum în tratamente faciale, care are un efect puternic antirid, atenuând liniile de expresie, cearcănele, pungile de sub ochi și aspectul mat provocat de îmbătrânire. Experții Eda spun că tenul devine mai rezistent și își redobândește rolul de susținere.

Dar ce este vacuumul facial? Este un masaj endermologic ce stimulează circulația limfo-venoasă, îmbunătățind curățarea și decongestionarea țesuturilor, crescând sinteza de elastină și colagen în fibrele musculare, tenul devenind astfel mai luminos și recăpătându-și fermitatea.

O şedinţă cu vacuum facial, 15 minute FOTO: FAN

Terapia vacuum dă rezultate remarcabile și în tratarea problemelor de la nivelul feței și a gâtului, în special la înlăturarea bărbiei duble și a gușei. Pe durata ședinței de vacuum se produce o delicată exfoliere a pielii, îndepărtându-se celulele moarte, tenul rămânând catifelat și luminos.

Care sunt rezultatele finale ale vacuumului facial? Un lifting profund, slăbirea bărbiei duble, drenaj limfatic pentru ochii încercănați și cu pungi.

Printre alte beneficii ale vacuumului facial, în ședințe de 15 minute, sunt amintite redarea fermității și recontururarea pielii gâtului, probleme ce apar concomitent cu înaintarea în vârstă.

Contraindicaţii

Sunt sfătuite să nu apeleze la acest tip de tratament femeile însărcinate, persoanele care suferă de epilepsie, boli cardiace, hipertiroidie, boli de piele, leziuni dermatice, persoanele cu stimulatoare cardiace, persoanele care au suferit intervenții chirurgicale (inclusiv cezariană) de mai puțin de 3 luni, persoanele care prezintă vase de sânge sparte, fragilitate capilară, varice pronunțate, cele cu piele sensibilă la alergii, sau cele care au răni deschise.

Percheziţii la persoane bănuite de înşelăciune

Poliţiştii de Combatere a Criminalităţii Organizate şi procurorii DIICOT Arad au efectuat cinci percheziţii în Vâlcea.

ARAD. Poliţiştii de Combatere a Criminalităţii Organizate şi procurorii DIICOT din Arad au organizat mai multe acţiuni, au efectuând cinci percheziţii domiciliare pe raza judeţului Vâlcea şi au pus în executare un mandat de aducere. Din cercetări a reieşit că, din anul 2014, persoanele bănuite de comiterea faptelor ar fi postat anunţuri prin intermediul unor site-uri de profil, prin care ofereau locuri de muncă în străinătate, utilizând în acest sens datele unor firme, fără să fie autorizate.

De asemenea, în acest context, persoanele în cauză ar fi pretins victimelor diverse sume de bani pentru întocmirea dosarelor fictive de recrutare, angajare şi transport, sume care erau depuse în conturi deschise la diferite unităţi bancare, pe numele altor persoane. „În urma probatoriului administrat până în prezent, s-a luat măsura arestării preventive faţă de un bărbat, pe o perioadă de 30 de zile, sub aspectul săvârşirii infracţiunilor de fals informatic, înşelăciune, fals în înscrisuri sub semnătură privată şi uz de fals", au precizat reprezentanţii IPJ Arad.

În colaborare

În cauză s-a colaborat cu Serviciul de Combatere a Criminalităţii Organizate Vâlcea. Acţiunea a beneficiat de suportul de specialitate al Departamentului de Informaţii şi Protecţie Internă. La activităţi au participat şi jandarmi.

Bărbatul dispărut la Ususău, găsit mort în râu

USUSĂU. Kunos Ladislau, în vârstă de 32 de ani, bărbatul dispărut în noaptea de 3 spre 4 octombrie de pe raza localităţii Ususău, a fost găsit, joi, decedat în râul Mureş. Trupul neînsufleţit al bărbatului a fost descoperit la aproape un kilometru de localitatea Ususău, în râul Mureş. Reprezentanţii IPJ Arad spun că nu sunt suspiciuni în ceea ce priveşte decesul bărbatului. Cadavrul a fost transportat la Serviciului Judeţean de Medicină Legală Arad pentru efectuarea necropsiei. Poliţiştii arădeni l-au căutat pe bărbat după ce acesta a fost sesizat dispărut. IPJ Arad a şi mediatizat dispariţia acestuia, cerând ajutorul populaţiei.

A fost găsit în Mureş FOTO: FAN

JA – I.C.

Gropile care nu se văd

Arădenii care au semnalat starea proastă a străzii Molidului sunt contrazişi pe temă de reprezentanţii Primăriei.

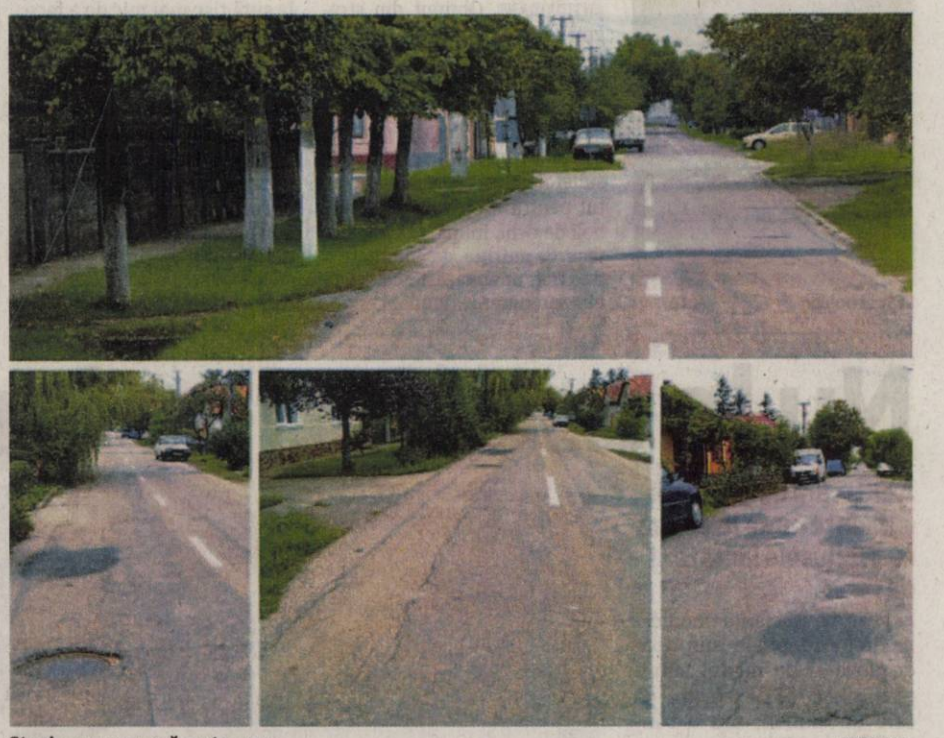

Strada care provoacă controverse FOTO: V.G.

ARAD. E de la sine înţeles că nemulţumirile arădenilor se ivesc mai tot timpul. Cât de juste sunt supărările acestora vă lăsăm pe dumneavoastră, cititorii noştrii, să trageţi concluziile de rigoare. Nu fără a da pentru fiecare caz, pe care noi îl considerăm cât de cât întemeiat, câte un exemplu. De această dată vorbim de o stradă a municipiului care, spun cititorii, la numai un an şi jumătate de la recepţie, este spartă din nou. Nu de către vreo firmă care execută lucrări, ci de vremea de afară care a lăsat deja dâre adânci pe „obrazul prea fin" al şoselei reabilitate.

Este vorba de strada Molidului, paralelă cu Calea Timişorii, din cartierul Aradul Nou. „Locuiesc pe strada Molidului şi doresc, atât în numele meu, cât şi al arădenilor care locuiesc pe această stradă, să sesizez starea deplorabilă în care se prezintă asfaltul aici. Unde mai punem că drumul a fost reparat în urmă cu aproximativ un an şi jumătate. Îi invităm pe cei de la Primăria Arad să iasă pe teren să vadă în ce stare se află această stradă care nici măcar nu a ieşit din garanţie. Oare cine este responsabil pentru această lucrare? Chiar nu verifică nimeni în oraşul acesta cum sunt efectuate lucrările?", ne întreabă cititoarea noastră B.B..

Asfalt nou în aprilie 2014

În decursul anului 2013, în această zonă, a avut loc o lucrare amplă a Companiei de Apă Canal Arad. Atât pe strada Molidului, cât şi pe cele adiacente, s-au efectuat lucrări de extindere a reţelelor de canalizare. În anul 2014, mai exact pe 1 aprilie, reprezentanţii Primăriei Arad declarau că „lucrările de asfaltare au început în zona Ogorului, a fost finalizată strada Molidului, strada Armoniei fiind în curs de asfaltare, iar strada Bagdazar va intra în curând în lucru". Ei bine, iată că la nici un an şi jumătate de când strada a fost asfaltată, modul în care se prezintă lasă mult de dorit.

Intactă de la un capăt la altul

Am contactat reprezentanţii Primăriei Municipiului Arad, cărora le-am cerut lămuriri la problema ridicată de cititorii noştri. În urma sesizării noastre, un reprezentant al municipalităţii s-a deplasat pe strada mai sus amintită, fără a identifica însă problemele semnalate de cititorii noştri. „Strada Molidului este intactă. Chiar în acest moment un coleg de-al nostru s-a deplasat pe această stradă pe care a verificat-o de la un capăt la altul. Strada este intactă, nu este spartă", a declarat Corina Drăghici, purtătorul de cuvânt al Primăriei Municipiului Arad.

JA – V.G.

Despre viitorul străzii

Care e viitorul străzii pe care locuitorii o critică în timp ce Primăria o vede drept perfectă? Cel mai probabil, Molidului va rămâne aşa, cu părţi de asfalt lăsate deja şi multe denivelări. Sau poate, totuşi, firma care a executat o astfel de lucrare va fi solicitată să mai intervină o dată. N-ar trebui să îi fie jenă nimănui să adreseze o astfel de cerere. Nu? Dacă lucrarea este în garanţie.

A furat 1.200 de lei dintr-un bancomat

ARAD. Un bărbat în vârstă de 59 de ani, care a încercat să retragă bani de la un bancomat din Vlaicu a rămas fără 1.200 de lei. Mai exact, banii i-au fost furaţi după ce păgubitul ar fi retras banii de la bancomat, cu puţin timp înainte, dar pentru că nu i-a fost eliberată chitanţa acesta ar fi încercat să anuleze tranzacţia şi a plecat ulterior de la faţa locului, banii retraşi rămânând astfel în bancomat. Cei 1.200 de lei au fost astfel furaţi de un bărbat de 43 de ani, care a profitat de moment. Fapta a avut loc în luna iulie a acestui an, bărbatul care a furat suma de bani fiind identificat miercuri, 7 octombrie, de poliţiştii Secţiei nr. 1 Poliţie Vlaicu.

„Poliţiştii Secţiei nr. 1 Poliţie Vlaicu au identificat un bărbat, bănuit de furtul sumei de 1.200 de lei dintr-un bancomat, faptă rămasă iniţial cu autori necunoscuţi. În urma cercetărilor efectuate, s-a stabilit că, la data de 16 iulie, în timp ce se afla în zona unui bancomat amplasat la un supermarket de pe raza cartierului Aurel Vlaicu, bărbatul de 43 de ani din Arad şi-ar fi însuşit suma de 1.200 de lei de la bancomat, bani aparţinând unui bărbat de 59 de ani, care ar fi încercat iniţial să efectueze operaţiunile de retragere a acestora", au precizat reprezentanţii IPJ Arad.

Bărbatul este cercetat pentru furt, poliţiştii continuând cercetările în vederea stabilirii întregii activităţi infracţionale a acestuia.

JA – I.C.

A luat banii altuia şi a plecat FOTO: FAN

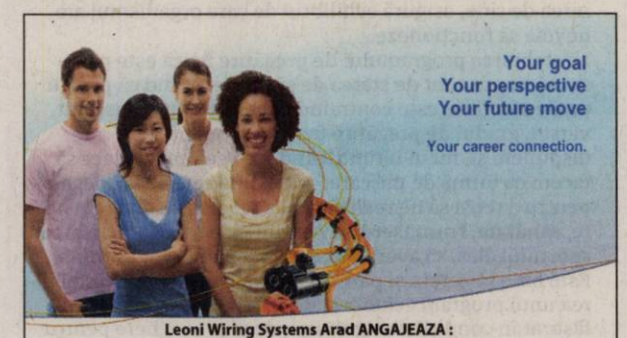

Leoni Wiring Systems Arad ANGAJEAZA :

Operator Asamblare,
Manipulant Marfa,
Tehnician

Avantaje:

- Transport asigurat in Judetul Arad
- Ore suplimentare platite
- Analize gratuite pentru angajare
- Asistenta medicala gratuita
- Oportunitati de promovare
- Pachet de servicii medicale gratuite pentru angajati si familiile acestora la una dintre cele mai moderne policlinici din Arad

Cerinte minime:

- Capacitate de integrare intr-un mediu de lucru dinamic
- Stare fizica buna, spirit de echipa, disponibilitate de lucru in 3 schimburi

Cererile de angajare se depun la sediul firmei noastre.

LEONI Wiring Systems Arad
Str. 1, no. 11 • Zona Industriala Arad, Jud Arad
Tel: 0372-225.369 , 0257-205266

LEONI

(105097)

curs INGRIJITOR BĂTRÂNI
LA CEL MAI MIC PREŢ
OSM PRO

DIPLOME ACREDITATE Tel: 0749611206 RECUNOSCUTE INTERNAŢIONAL

(262062)

JURNAL ARĂDEAN

JURNAL ARADEAN va asteapta cu
NOI OFERTE la Mica publicitate
valabile pana in data de 30.10.2015

Anunturile dvs de prestari servicii, vanzari auto/diverse, imobiliare publicate in cotidianul JURNAL ARADEAN vor aparea in 16.000 exemplare fiind citite zilnic de 50.000 de persoane in tot judetul Arad

PROGRAM Luni – Vineri: 08.00 – 18:00
Duminica: 09.00 – 13.00

Arad, Bd. Revolutiei, nr. 81
Tel. (+40) 0257-210.775

RECLAME

Sport

„Ştim ce ne aşteaptă, ştim forţa echipei UTA. Avem un joc dificil.

Dorin Micşa, secretar general FC Caransebeş

3

este numărul etapei din acest week-end din Superliga Naţională de polo, AMEFA Arad (locul 5, cu 6 puncte) evoluând în bazinul dinamoviştilor, ce ocupă ultimul loc pe podium. Partidele au loc sâmbătă (ora 17) şi duminică (ora 10). În aceeaşi rundă se mai joacă: CSM Oradea vs. Sportul, Rapid vs. Crişul Oradea şi Poli Cluj vs. Steaua.

ProVolei susţine primul test din noul campionat

ARAD. Lunga vacanţă competiţională a voleibaliştilor arădeni ia sfârşit, ProVolei primind replica echipei secunde a Volei Club Zalău, în seria de vest A2. În condiţiile în care Sala Polivalentă este gazda Cupei „Arad" la dans sportiv, disputa va avea loc în sala de sport a Şc. Gim. „Avram Iancu" (Gen. 18), sâmbătă, de la ora 14.30, în cuplaj cu un meci de handbal juniori între „Avram Iancu" şi Lugoj (ora 13). **JA-D.L.**

Şoimii merg pe terenul falimentarei FC Bihor

ORADEA. Primul club declarat oficial în faliment în fotbalul din liga a II-a - şi care încă nu a abandonat competiţia - FC Bihor primeşte, sâmbătă, ora 11, pe teren propriu, marea revelaţie a campionatului, Şoimi Pâncota.

După toate probabilităţile, partida va avea loc, mai ales că cei din conducerea clubului vor face contestaţie la decizia Tribunalului Bihor. Mai mult decât atât, siteul www.frf-cca.ro ne arată că meciul este programat pe stadionul „Municipal", fiind desemnat deja observatorul de joc, în persoana timişoreanului Florin Mierea.

Chiar şi în faliment, FC Bihor a furnizat un rezultat surpriză, în etapa de miercuri, când a trecut de Metalul Reşiţa, o altă echipă suferindă. Însă, de această dată, la Oradea soseşte marea revelaţie, Şoimii Pâncota, care alături de liderul FC Baia Mare sunt echipele ce uimesc în seria vest a ligii secunde.

„Îmi pare foarte rău de situaţia celor de la FC Bihor, am trăit doi ani frumoşi la această echipă. Nu mă întrebaţi de faliment, nu mă pricep la astea, dar e păcat pentru că o echipă aşa de veche a fotbalului românesc este în această situaţie. Mergem la Oradea să jucăm, să câştigăm, dacă putem. Nu-mi propun, trei puncte, egal, sau nu ştiu ce, ci doar să facem treabă bună şi la final vedem cu ce ne întoarcem acasă. Mi-am făcut poză cu clasamentul, că, poate, nu mai ajunge Pâncota în veci pe locul doi" - ne-a declarat, ca un hâtru, Ionuţ Popa. **JA – L.S.**

Ionuţ Popa FOTO: FAN

Moment al adevărului

SEBIŞ-INEU. Cu 13 puncte strânse în şase runde, Naţional Sebiş conduce trena în Seria 4 din eşalonul fotbalistic cu numărul trei. Astăzi, ora 15, elevii pregătiţi de Călin Cojocaru au parte de un (prim) moment al adevărului, deplasarea de pe terenul echipei Mama Mia Becicherecu Mic, grupare aflată la doar o lungime în urmă şi care vine după o prestaţie şi un rezultat pe măsură obţinut pe terenul unei echipe cu pretenţii, FC Hunedoara.

Despre acest „război" pe axa Timişoara - Arad a vorbit şi tehnicianul sebişenilor, Călin Cojocaru: „Ne aşteaptă un meci foarte greu cu o echipă inco-modă. Cunosc bine Becicherecu, dar cu o mobilizare şi o atitudine bună vom obţine rezultatul dorit".

Călin Cojocaru FOTO: FAN

Cealaltă echipă din judeţ, CS Ineu, se află la polul opus, în deloc onoranta postură de „lanternă roşie", cu un singur punct. După patru eşecuri la rând şi trei partide fără gol înscris, băieţii lui Cristi Sculici încearcă, tot astăzi, ora 15, să dea lovitura la Deva, pe terenul unei nou-promovate, care nu s-a acomodat prea bine cu nivelul Ligii a III-a. **JA-D.S.**

„Niciun meci nu e simplu"

Roland Nagy crede că şi meciul de la Caransebeş va fi unul la fel de dificil precum toate de până acum.

ARAD. După două meciuri mai slabe, la Braşov şi acasă, cu Baia Mare, UTA se deplasează, sâmbătă, la Caransebeş. Echipa cărăşeană este într-un plin proces de reconstrucţie, în vară având schimbări în toate compartimentele: conducere, bancă tehnică, lot de jucători. Chiar şi aşa, elevii antrenaţi de Giovanni Pisano sunt pe un surprinzător loc 9, imediat după utişti.

Cu Baia Mare, C. Rus nu a reuşit un gol, dar poate ne face o bucurie la Caransebeş FOTO: C.ANDRA

„Ştim forţa echipei UTA"

Secretarul general al „gugulanilor", Dorin Micşa, trecut şi pe la cealaltă UTA, ne-a declarat, cu privire la meciul de sâmbătă: „Ştim ce ne aşteaptă, ştim forţa echipei UTA. Avem un joc dificil, la capătul căruia ne dorim să ieşim învingători. Vrem să trecem cât mai repede peste eşecul de la Târgovişte, iar trei puncte în partida cu arădenii ne-ar cădea foarte bine, ar fi un pansament pentru moral. Nu vreau să intru în polemici cu nimeni, nu vorbesc despre fosta sau actuala UTA, eu vreau doar ca actuala mea echipă, FC Caransebeş să câştige şi să meargă în play-off, dacă se poate chiar braţ la braţ cu echipa din Arad".

Nagy: „E un meci greu"

De cealaltă parte, antrenorul echipei UTA, Roland Nagy, a spus: „Niciun meci nu va fi uşor în acest campionat, chiar dacă FC Caransebeş nu este o echipă de primă mână a seriei, în sensul că nu are ca obiectiv promovarea. Nimeni nu se va da la o parte din calea noastră să ne faciliteze vreo victorie. Şi cu Caransebeş e un meci greu, sper să reparăm ce am făcut greşit în partida de miercuri, cu Baia Mare".

LEO SFÂRA
leo.sfara@russmedia.ro

Deplasare la Caransebeş

În atenţia utiştilor care doresc să facă deplasarea cu autocarul la Caransebeş: plecarea va fi sâmbătă, ora 7, din faţa stadionului Francisc Neuman (UTA). Înscrierea este obligatorie şi se poate face la numerele de telefon: 0756-321485 sau 0724-295140, pe pagina de Facebook a Suporter Club UTA sau la adresa de mail: suporterclubuta@yahoo.com.

Încă un punct de penalizare

ARAD. Etapa şi depunctarea pentru echipa de handbal feminin ACS „Avram Iancu" Arad, FR Handbal omologând cu 0-10 partida susţinută acasă cu CSM Bistriţa (14-51 pe teren). Astfel, arădencele au ajuns la minus două puncte în clasamentul seriei de vest, dar şi-au îmbunătăţit golaverajul, care după cele două partide omologate de FRH cu 0-10 este doar de 24-63. Depunctarea vine ca urmare a nerespectării cerinţelor de vârstă (minim trei jucătoare cu vârsta de peste 23 ani).

Următoarea etapă programează sâmbătă (ora 16) disputa CSU Oradea vs ACS „Avram Iancu". Rezultatul îl putem bănui deja (10-0 şi un punct penalizare). **JA-D.L.**

„Tigrii" de bronz la Openul Bihorului

ORADEA. „Openul Bihorului - Ziua Campionilor 2015" a fost cea mai recentă competiţie la care s-au remarcat karateka de la CS Tiger Arad, ocupanţi ai locului trei în clasamentul general pe cluburi, după CS Sho-Dan Timişoara şi Shotokan Cernăuţi (Ucraina). Sportivii care au contribuit la această clasare onorabilă într-o ierarhie ce a cuprins 52 cluburi au fost: Melissa Marcos, Henrietta Tokai, Alexandru Meseşan, Raluca Bala, Karina Miklos, David Miklos, Denisa Panţiruc, Roxana Bargan, Alexandru Iordăchescu, Denis Miculita, Timea Lengyel, Alexa Păscu şi Adrian Meseşan, ultimul fiind performerul delegaţiei arădene, cu 4 medalii cucerite. **JA-D.L.**

Bucuria victoriei FOTO: JA

Elevii se întrec în sportul rege

ARAD. Campionatul Judeţean Şcolar de fotbal, eveniment gândit şi iniţiat de prof. Flavius Stoica (Şc. Gim. „A. Vlaicu" - Gen. 21), şi-a lansat, miercuri, a patra ediţie. „În acest an s-au înscris 22 echipe din ciclul primar şi 33 din cel gimnazial", ne-a declarat prof. Stoica, în urma şedinţei tehnice. Întrecerile vor debuta, pe zone, în această lună la gimnaziu, anul viitor fiind programat un play-off cu 8 formaţii. Reamintim că în sezonul trecut echipele campioane au fost Şc. Gim. Şimand, la ciclul primar, şi Şc. Gim. „Aurel Vlaicu", la gimnaziu. **JA-D.L.**

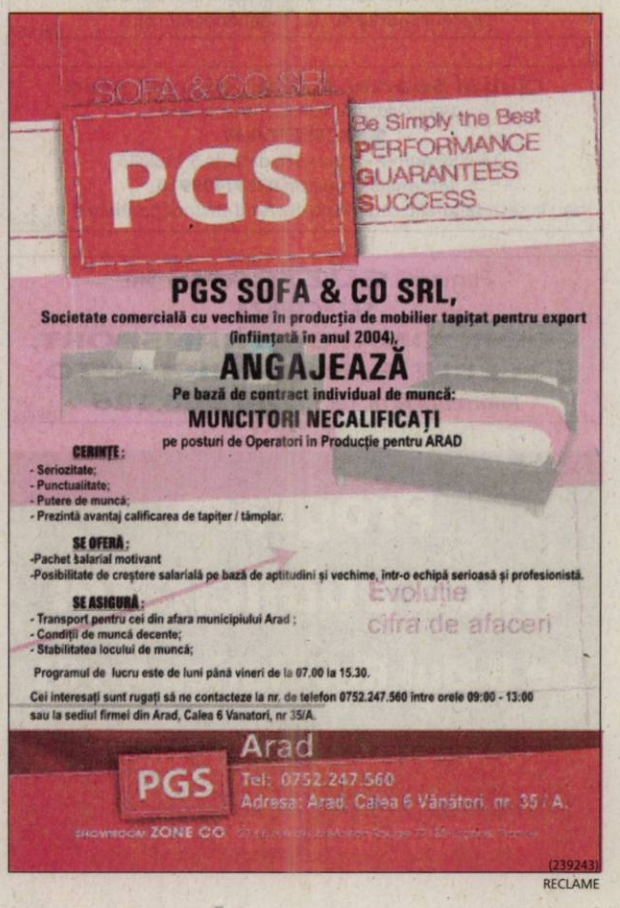

RECLAME

O nouă etapă în Liga Desavoia

ARAD. Cel mai puternic campionat de mini-fotbal pe teren artificial organizat în judeţul nostru, Liga Desavoia, a ajuns la runda cu numărul 7.

Iată programul jocurilor în cele trei ligi:

Liga 1

Sâmbătă, 10 octombrie: Takata Centuri-Finanţe Arad (ora 10,30); Uta 73-Hai Sântana (10,30); Napoli-Fc Nedav (11,30); Ac Metalplast-Ac Luciano (11,30); Fc Premiere-Black Warriors (12,30); Royal Caffe-Mavros (13,30);

Simco-Concept Line (14,30); Gloria Bujac-Sistema (15,30); Multi Bets Zădăreni-Făt Frumos (16,30).

Liga 2

Duminică, 11 octombrie: Elmo-Dortmund (10,30); Fc Marţi-Yazaki (11,30); Flamura Roşie-Takata Scularie (12,30); AEA Sport-RCA (13,30); Fs Macea-San Lorenzo (14,30); Atletico Huf-Old Lady's Team (15,30); Arsenal-5 Colţuri (16,30); Men In Black-Mfc Arad (17,30); Sporting Şoimoş-Real Team (18,30).

Liga 3

Sâmbătă: Jokers-Fc Constructorul Arad (12,30); Asasinii-DIM Pârneava (13,30); Matrix-Breckner Team (14,30); All Stars Footbal Club-DB Schenker (15,30); Supernatural-Doctorii (16,30); Duminică: Fc Amad-Old School Fotbal (13,30); RCS-Ursus (14,30); No Name-Arad United (15,30). **JA-D.S.**

ROMATSA DSNAR Arad

cu sediul în Arad, strada Henri Coandă, nr.29,
telefon 0257/257111, fax. 0257/250200,

achiziţionează prin cumpărare directă –

Lucrări de reparaţie hidroizolaţie acoperiş DVOR/DME Pecica.

Caietul de sarcini şi condiţiile de participare pot fi ridicate de la sediul **RA ROMATSA DSNAR Arad,** adresa mai sus menţionată, de la serviciul RTMIA, **în orice zi lucrătoare între orele 8.30-14.00, până în data de 13.10.2015.**

Informaţii suplimentare la telefon 0257/257114 sau 0724515562.

Data limită de depunere a ofertelor este **20.10.2015, ora 10.00.**

R.A. **ROMATSA** – Administratia Romana a Serviciilor de Trafic Aerian, de sub autoritatea Ministerului Transporturilor, organizeaza o sesiune de recrutare si selectie a personalului care va urma un curs de formare in vederea pregatirii pentru obtinerea licentei de Controlor Trafic Aerian Stagiar.

Conditiile pentru inscriere si detalii privind procedura de selectie pe site-ul www.romatsa.ro.

Dosarul de inscriere se va depune cel mai tarziu la data de 26.10.2015, ora 16.00 la sediul RA ROMATSA din Bld. Ion Ionescu de la Brad nr.10, sector 1, Bucuresti.

(262982)

SC COTTA INTERNATIONAL SRL
angajeaza pentru fabrica din Arad:

COTTA

TAPIŢERI CALIFICAŢI
TINERI ABSOLVENŢI
de şcoala profesională şi liceu în vederea calificării în meseria de TAPIŢER.

Responsabilităţi:
- Realizarea producţiei planificate în timpul cerut şi la standardele de calitate impuse
- Respectarea instrucţiunilor de lucru referitoare la tehnologia de execuţie.

Cerinţe:
- Seriozitate şi responsabilitate.
- Şcoala profesională sau liceu
- Disponibilitate pentru program prelungit
- Munca în echipă

SC COTTA INTERNAŢIONAL SRL OFERĂ:
- Salarizare atractiva (acord individual)
- Tichete de masa din prima zi de lucru
- Analize gratuite la angajare
- Conditii deosebite de munca
- Bonusuri la realizatul in acord individual
- Spor de fidelitate
- Transport gratuit pe raza orasului Arad si in judet pe rutele: Arad – Lipova; Arad – Vinga; Arad – Zadareni – Satu Mare (in curind pina la Pecica)

Cei interesaţi sunt rugaţi să se prezinte la sediul societăţii din Arad, str. Bicaz 1-5 (intrarea din Aleea Muncii), zilnic între orele 9:00 -15:00.
Informatii la tel. 0257278600 int.106

(188529)

Colegiul Naţional **„MOISE NICOARĂ"** Arad
organizează concurs
pentru ocuparea postului de BUCĂTAR,
1 normă, durată nedeterminată.
Informaţii la sediul unităţii sau la telefon: **0257.280598**
(850679)

Furaje pentru animale SANO şi **hrană** pentru **câini şi pisici** la cele mai bune preţuri găsiţi la **Depozitul Vetagrica** de pe Calea Radnei nr. 242.
Telefon **0749.018.761.**
(226962)

S.C. MAXSTILE S.R.L.
selectează personal , calificat sau necalificat vederea calificării, pentru secţiile:
- **TAPIŢERIE**
- **CROITORIE**
- **CUSUT**
- **PENTRU SECŢIA BURETE - UN OPERATOR BANZIC ŞI UN OPERATOR PANTOGRAF**
- **STIVUITORIST cu atestat actualizat**

CERINŢE :
- Seriozitate, capacitate de lucru în echipă
- Îndemânare, precizie
- Experienţa în domeniu, constituie un avantaj important

SE OFERĂ :
- Pachet salarial motivant - în funcţie de realizări, fără limită superioară !
- Un contract de muncă pe durată NEDETERMINATĂ
- Selecţie în vederea calificării la locul de muncă
- Analize medicale la angajare GRATUIT
- Abonament pe mijloacele de transport GRATUIT
- Tichet de masă pentru fiecare zi de lucru
- Condiţii de muncă deosebite – echipament de lucru adecvat

Pentru relaţii şi depunerea CV-urilor :
- E-mail eugenb@maxstile.ro
- GSM – 0757 095 637 între orele 07 -20.
- La punctul de lucru din Sânicolau, Str. Nicolaus Lenau Nr.11 în zona Gării Aradul Nou – între orele 07 – 18.

(263053)

ANUNŢ

„Curtea de Apel Timişoara anunţă organizarea unui concurs pentru ocuparea următoarelor posturi:

Grefier arhivar - 1 post la Judecătoria Lipova (temporar vacant – 26 martie 2016)
Agent procedural – 1 post la Judecătoria Ineu
Aprod – 1 post la Judecătoria Ineu (temporar vacant – iulie 2016)
Personal contractual – 1 post îngrijitor la Judecătoria Ineu

Condiţii:

Pentru postul de grefier arhivar - studii medii (bacalaureat) şi cunoştinţe de operare pe calculator – nivel mediu.

Pentru posturile de agent procedural, aprod şi îngrijitor: studii medii (bacalaureat)

Concursul va avea loc la sediul Curţii de Apel Timişoara la data de **30.10.2015, ora 9^00** şi constă în:

- o probă practică eliminatorie, de verificare a cunoştinţelor de operare pe calculator şi o probă scrisă – pentru postul de grefier arhivar,
- o probă scrisă pentru postul de agent procedural şi aprod,
- pentru postul de îngrijitor - o probă practică constând în realizarea unei lucrări specifice postului.

Dosarele de concurs se vor depune până la data de 19.10.2015, la sediul Tribunalului Arad, de unde poate fi ridicată tematica pentru concurs.

Candidaţii (grefier arhivar, agent procedural şi aprod) vor plăti **o taxă de 150 lei** pentru înscriere, eliberată de Curtea de Apel Timişoara.

Informaţii suplimentare se pot obţine la telefon: 0257/228.908, interior 1113 - la secretariatul Tribunalului Arad.

(262062)

S.C. SCULE ARAD S.R.L. din Vladimirescu jud. Arad, Strada Progresului nr. 54 (drumul naţional Arad – Deva)

EXECUTĂM SAU REPARĂM:

Piese pentru diferite maşini şi utilaje cerute de client după modele sau schiţe:

axe, arbori, bucşe, roţi dinţate şi pinioane cu dinţi drepţi sau înclinaţi, roţi melcate, reductoare, roţi de lanţ, cuzineţi etc.
Diferite piese de maşini pentru prelucrarea lemnului, utilaje agricole, utilaje pentru construcţii.

EFECTUĂM:

Prelucrări mecanice: **strunjire, frezare, rectificare interior exterior şi plan, găurire în coordonate, sudură.**
Tratamente: **cementare, călire, brunare.**
Prelucrări de precizie pe freze şi strunguri cu CNC.
Relaţii la tel. **0257/514944**, fax: **0257/514959**, e-mail: office@sculearad.ro, web: www.sculearad.ro

(241930)

COMUNICAT

Consiliul Baroului Arad,
în conformitate cu dispoziţiile
Art. 53, Alin.3 şi Art.52, Alin.2, Lit. b
din Legea Nr. 51/1995, completată şi modificată prin Legea Nr. 270/2010 şi Art. 66 şi 68
din Statutul Profesiei,
CONVOACĂ
ADUNAREA GENERALĂ EXTRAORDINARĂ
a Baroului Arad pentru ziua de 29 octombrie 2015, ora 14:00,
la Hotel Continental Astoria Arad
sala de conferinţe
Ioan Slavici.
În caz de neîntrunire a CVORUMULUI LEGAL
ADUNAREA GENERALĂ
SE REPROGRAMEAZĂ

Decan,
Av. Dr. Cristian Alunaru

(268370)

COMUNICAT

Consiliul Filialei Arad,
În conformitate cu dispoziţiile Art. 147, Alin.3
din statul Casei de Asigurări a Avocaţiilor
şi a Art.53, Alin.3, din Legea Nr. 51/1995,
completată şi modificată prin Legea Nr. 270/2010 şi Art. 66 şi 68
din Statutul Profesiei,
CONVOACĂ
ADUNAREA GENERALĂ EXTRAORDINARĂ
a Filialei Arad pentru ziua de 29 octombrie 2015, ora 14:00,
la Hotel Continental Astoria Arad-
sala de conferinţe
Ioan Slavici.
În caz de neîntrunire a CVORUMULUI LEGAL
ADUNAREA GENERALĂ
SE REPROGRAMEAZĂ

Preşedinte
Av. Mihuţa Laura

(268369)

SC SIRE SRL, din Arad, Calea Zimandului FN,
ANGAJEAZĂ
- **OPERATORI ASAMBLARE CABLAJE** (femei);
- **ABSOLVENŢI** a minim 10 clase.

Informaţii suplimentare la sediul nostru
sau la telefon 0257 218 748 între orele 09:00 – 16:00

(230129)

Clubul Sportiv Şcolar „Gloria" Arad
organizează concurs pentru postul de
ADMINISTRATOR FINANCIAR
I S – 0,50 normă – 4 ore/zi în data de 5.11.2015.
Informaţii la tel. 0357/409916 sau la secretariatul Liceului Sportiv din Str. Independenţei nr. 3

(268407)

Liceul cu Program Sportiv Arad
organizează concurs pentru postul de
ADMINISTRATOR PATRIMONIU
– 0,50 normă (4 ore/zi) în data de 9.11.2015.
Informaţii la sediul liceului str. Independenţei nr. 3.
Tel: **0357/409916**

(268398)

Clubul Sportiv Şcolar „Gloria" Arad
organizează concurs pentru postul de
SECRETAR
I S 0,50 normă - 4 ore/zi în data de 5.11.2015.
Informaţii la telefon **0357/409916**
sau la secretariatul Liceului Sportiv Arad str. Independenţei nr. 3.

(268411)

ÎN CURÂND SE VA DESCHIDE UN MAGAZIN SECOND HAND CU PRODUSE IMPORT ANGLIA, str. M. Eminescu, nr. 8, Arad.
Deschiderea Magazinului în data de 12 octombrie.
Program: LUNI-VINERI 9:00-17:00.
VĂ AŞTEPTĂM CU DRAG!

(260499)

Firma SC **GUZTRANS** SRL
SELECTEAZĂ
COORDONATOR TRANSPORT, ŞOFERI TIR, MECANICI AUTO.
Informaţii la nr. tel. **0744 966 126**

(269103)

Pierdut Certificat de Inregistrare al firmei:
SC **CITADELA MANAGEMENT** SRL, sediul social: Arad, str. Bicaz, nr.1- 5, jud. Arad, inregistrata la ORC Arad sub nr. J02/298/2014, CUI: 32927820, obiect principal de activitate: 7010 Activitati ale directiilor (centralelor) , birourilor administrative centralizate.

(269127)

SCP EXPERT SPRL *practicieni în insolvenţă*

SCP EXPERT SPRL, in calitate de lichidator judiciar al **SC PIERSICILE DE ARANEAG SRL**, anunta vanzarea conform Legii 85/2006 prin licitatie publica, deschisa, cu strigare a urmatoarelor bunuri mobile:

- autoutilitara frigorifica FORD – 6.175 euro; tractor FERGUSON 3455 C pe senile – 9.750 euro; freza A2 145 cu patine – 975 euro; tocatoare 160 cu patine, dinti de recoltare – 845 euro; instalatie de irigat – 3.250 euro; tractor ANTONIO CARRARO TIP TGF 9400 – 9.100 euro; remorca agricola D'EUSANIO tip DRTC 60/6 – 975 euro; remorca agricola D'EUSANIO tip DRT 40-E – 975 euro; 2 buc. stropitoare SIMPLEX 2000 – 2.600 euro/buc; cabina tractor ANTONIO CARRARO – 650 euro; plantatie piersic – 23.985 euro; aductiune apa+bazin – 2.600 euro; motopompa – 65 euro

La preturile mentionate se adauga TVA.

Licitatia va avea loc in data 14.10.2015, ora 14,00 la sediul lichidatorului judiciar EXPERT SPRL din Arad str. D. Bolintineanu, nr. 5, jud. Arad. In caz de neadjudecare, licitatiile se vor relua saptamanal, in fiecare zi de miercuri, ora 14.

Garantia pentru inscrierea in licitatie este de 10% din valoarea de pornire. Inscrierile, si depunerea garantiei pentru licitatie se pot efectua pana la ora 14,00, ziua licitatiei.

Relatii la sediul lichidatorului judiciar EXPERT SPRL tel. 0257 - 259740.

SCP EXPERT SPRL *practicieni în insolvenţă*

EXPERT SPRL, lichidator judiciar al **SC EURO L & M SRL, dosar 5148/108/2012 al Tribunalului Arad,** vinde cf. Legii 85/2006 prin licitatie publica, cu strigare:

Imobil situat in Paulis, FN, inscris in CF 300999, top 1585-1586/2/1/1/b/1; cad C1, constructii exclusiv terenul aferent, respectiv sector mecanic si magazie la pretul de pornire de 36.000 Euro

TVA conform Cod fiscal.

Caietul de sarcini al imobilului este disponibil la sediul lichidatorului judiciar.

Licitatia va avea loc in data 16 octombrie 2015, ora 12,30 la sediul lichidatorului din Arad, str.D.Bolintineanu, nr.5, jud.Arad.

In caz de neadjudecare licitatia se reia in data de 26 octombrie 2015, 6 noiembrie si 16 noiembrie 2015 in acelasi loc, la aceeasi ora si in aceleasi conditii, fara reducerea pretului de pornire in licitatie.

Garantia pentru inscrierea in licitatie este de 10% din valoarea de pornire (fara TVA). Inscrierile si achitarea garantiei se pot efectua pana in ziua licitatiei, ora 12.00.

Relatii la tel. 0257-259740 dna Anghel Dana sau zilnic intre orele 9,30 – 16,00 la sediul societatii lichidatorului judiciar.

(269137)

Program mica publicitate:
pe B-dul Revoluţiei, nr. 81
luni-vineri: 8.00-18.00,
duminică: 9.00-13.00.

Program mare publicitate:
pe B-dul Revoluţiei, nr. 62
luni-vineri: 8.00-16.00

Publicitate 0257/280.904

aradjob.ro

EKR
ELEKTROKONTAKT ROMANIA

ANGAJEAZĂ :

MUNCITORI/MUNCITOARE
CONFECTIONERI CABLAJE AUTO

OFERIM:

- salar de încadrare diferențiat în funcție de vechimea în unitate
- tichete de masă pentru fiecare zi lucrătoare
- transport gratuit la/de la serviciu pentru salariații din alte localități

CEREM:

- acuitate vizuală
- disponibilitate de lucru în schimburi
- seriozitate și îndemânare

PENTRU A NE CUNOAȘTE ECHIPA ȘI PENTRU DEPUNEREREA CERERILOR DE ANGAJARE VĂ STĂM LA DISPOZIȚIE LA SEDIUL FIRMEI DIN:

SÂNTANA, STR. GHIOCEILOR, NR. 6 — PÂNCOTA, STR. LIBERTĂȚII, NR.28 — CHIȘINEU CRIȘ, STR. DRAGOȘ VODĂ, FN

INFORMAȚII SUPLIMENTARE PUTEȚI OBȚINE LA NUMERELE DE TELEFON DE LUNI PÂNĂ VINERI ÎNTRE ORELE 08:00-16:00

0257-236.100 - SÂNTANA 0257-207.370 0257-207.380 - PÂNCOTA 0257-351.600 - CHIȘINEU CRIȘ

(261891)

Atenţie !

TAKATA

Cea mai tare firmă din Arad, cu peste 5.500 angajaţi

ANGAJEAZĂ
OPERATORI PRODUCŢIE

NOI ÎŢI OFERIM:

- Salariu de pornire de peste **1200** lei
- Bonusuri lunare de până la **65%** din salariu
- Tichete de masă din prima zi de lucru
- Asigurare Medicală Gratuită completă pentru tine și copiii tăi minori
- Te poți trata în orice spital privat din Româ
- Transport gratuit de la tine din localitate

Ce trebuie să faci?

SUNĂ LA NUMĂRUL DE TELEFON:
0257.203.962
sau
TRIMITE CV-UL LA NUMĂRUL DE FAX:
0257.203.841

Vino la TAKATA cu noi !

(204829)

Transformă nemulţumirea în siguranţă!
ARTEX SCM
SOCIETATE CU TRADIȚIE ÎN DOMENIUL TEXTIL,

ANGAJEAZĂ

- **CONFECȚIONERI ÎMBRACĂMINTE sau PERSOANE CUNOSCĂTOARE DE MESERIE pentru cusut;**
- **MAIȘTRII și TEHNOLOGI în pregatirea producției.**

OFERIM: *climat de lucru european; *salarii motivate în acord individual și regie; *tichete de masă; *primă de transport - prezență; *premii; *un singur schimb; *asistență medicală.

Angajările se fac pe bază de probă de lucru.
DETALII: telefon: 0357- 408275; 0357- 408276

(875705)

SC **MILLEFIORI** SA
organizeaza interviuri

in data de 14.10.2015, miercuri, ora 10,00 la sediul societatii din Arad, str. Calea Zimandului nr. 26 (Gradiste langa Lukoil) pentru **angajarea de muncitori necalificati - prelucrare sticla.**

Informatii tel. **0257-278404**

(269066)

SZ
masini unelte

S.C. **S.Z. MASINI UNELTE** S.R.L.

SOCIETATE CU CAPITAL STRĂIN, care își desfășoară activitatea în Zona Industrială NV Arad, **angajează:**

- **Femeie de serviciu pentru curatenie;**
- **Frezori**

Persoanele interesate să lucreze în condiții deosebite, într-o hală nou construită beneficiind de o salarizare atractivă, sunt rugate sa își depună un C.V. la sediul firmei, pe e-mail sau pe fax.

Putem fi contactați la:
Sediu: Arad, Str. III - Zona Industrială NV, Nr. 10, Ap5.
E-mail: resurse.umane@szmasiniunelte.com
Telefon: 0372907885 între orele 07:00 – 16:00

(262074)

HELLA
Technology with Vision

Căutăm:
Ingineri
Tehnicieni
Operatori producție

Oferim:
·Salariu de pornire atractiv
·Al 13-lea salariu
·Tichete de masă din prima zi
·Prime de performanță
·Bonus de sărbători
·Ore suplimentare plătite dublu
·Suport financiar pentru evenimente de familie
·Zi liberă cu ocazia aniversării zilei de naștere
·Transport gratuit

Construiește-ți viitorul împreună cu echipa HELLA Arad

CV-urile se transmit prin email la: recrutarearad@hella.com
Adresă: Zona Ind. Vest, Str.III Nr.1, Arad
Informații suplimentare la telefon: 0372-88-2535
www.hella.ro

(269108)

EVIDENȚIAZĂ-TE!

Talon valabil până în 31 decembrie 2015

Text: **DATA apariției:**.....

.....

.....

.....

.....

.....

.....

.....

Date personale:

Nume şi Prenume:

Telefon:

Buletin de identitate:

TALON + PREȚUL CATEGORIEI AFERENTE

Anunțurile se preiau zilnic, la ghișeu, până în ora 16[00], după această oră, se pot prelua doar prin intermediul sistemului online de preluare al anunțurilor disponibil pe www.jurnalaradean.ro . Anunțurile de mică publicitate din Jurnal Arădean se publică pe baza talonului din ziar
Redacția nu își asumă responsabilitatea pentru conținutul anunțurilor de mică publicitate!

JURNAL ARĂDEAN

ANIVERSĂRI

Acum la aniversare/ Noi îți facem o urare/ „La mulți ani" să ne trăiești și să ne înveselești/ Cum ai făcut până acum/ De când suntem pe același drum, dragul nostru

LAZĂR IOAN.

Te pupă a ta soție Rodica, fiicele Meda, Petronela și Ioana, ginerii Marlon, Romulus și Adi, nepoții Patrick, Fabian, Ramiro și Rafael

---

În urmă cu 50 de ani v-ați promis o viață împreună la bine și la rău

BENEA LIVIU și CUȚA din Macea.

Ați reușit și de aceea noi vă mulțumim.

Fiica Claudia cu soțul Mircea, nepoții Andrei cu Cati și Christian.

La mulți ani împreună!

GARSONIERE

- **Cumpăr garsonieră,** apartament 1 cameră, banii jos, 0755.483.216, 0746.055.126. 117416
- **Vând garsonieră,** central, neîmbunătățită, dar curată. Tel. 0756.798.258. 269058

AP.1 CAMERĂ

- **Vând apartament** bloc, 1 cameră, decomandat, ultracentral, 54 mp.Telefon 0745.235.131. 269067
- **Vând apartament** o cameră, zona Gării, etaj 4/4, bloc cărămidă, acoperiș țiglă, spațios, luminos, gresie, faianță, parchet, ușă metalică, rolete. Preț la vedere negociabil. Tel. 0741.015.790. 269057
- **Vând apartament** 1 cameră+ dependințe, zona Vlaicu, 0357/425741; 0770.348.681. 248087
- **Vând apartament** 1 cameră, central, decomandat, 52 mp, termotecă, superamenajat, 26.000 Eur, ☎0747.320.163. 262078

AP.2 CAMERE-ARAD

- **Cumpărăm apartament** 2- 3 camere, garsoniere. PLATA PE LOC!!! 0744.849.390. 842293
- **Cumpăr apartament** 2- 3 camere, plata pe loc, 0746.055.126, 0724.512.512. 117418
- **P.F. vând** apartament central, spațios, 2 camere, 100 mp, scării interioare, 49.000 Eur, 0772.046.582. 269045
- **Persoană fizică** cumpăr apartament 2 camere cu banii jos!!! Ofer prețul corect. Fără agenții imobiliare, 0772.155.210. 989614
- **Vând apartament** la casă zona Pârneava , 2 camere, baie, bucătărie, suprafața 52 mp, renovat, încălzire centrală pe gaz, preț 26900 Euro. Telefon 0744555443 Real Investments 269130
- **Vând apartament** în casă, zonă ultracentrală, Piața Avram Iancu, ST 100 mp, SU 60 mp, format din 2 camere, bucătărie, baie, antreu, debara, boxă și curte comună, încălzire pe gaz cu teracote, preț 60.000 Euro negociabil. Telefon 0744.555.443 Real Investments 269065
- **Vând apartament** str. Mircea Stănescu, 2 camere, baie, bucătărie, balcon, etaj 3, dotat, utilat se vinde mobilat. Preț 36.900 Euro. Telefon 0744.555.443 Real Investments 269134
- **Vând apartament** Subcetate, 2 camere, baie, bucătărie, balcon, dressing, suprafață 87 mp, dotat, utilat, termopan, se vinde mobilat,centrală proprie pe gaz, apartament nou în bloc nou,preț 52.000 Euro. Telefon 0744.555.443 Real Investments 269084
- **Vând apartament** zonă ultracentrală - Gară, apartament nou în bloc nou, suprafață 60 mp, 2 camere, baie, bucătărie, balcon, încălzire centrală pe gaz, preț 47.000 Euro. Telefon 0744.555.443 Real Investments 269094

TRANSPORT GRATUIT ÎN MUNICIPIUL ARAD ŞI ORAŞUL PECICA

NOSFERATUM
SERVICII FUNERARE COMPLETE
Arad, str. Ghiba Birta nr. 26
Pecica, str. 2, vis-a-vis de POLIŢIE
Tel.: 0752 10 11 12
0357 80 48 38

NON STOP
e-mail: nosferatumarad@yahoo.com
www.nosferatum.ro

❖ Sicrie de la 390 lei;
❖ ÎNMORMÂNTĂRI FĂRĂ BANI DOAR PE BAZA CUPONULUI DE PENSI
❖ Consultanţă permanentă, medic constatator
❖ Rezovăm acte decedat: acte primărie, certificat de deces, adeverinţă înhumare,ajutor de deces, casa de pensii şi C.A.R.P.
❖ PRELUĂM DECEDAŢII DE LA MORGĂ
❖ TRANSPORT intern şi internaţional
❖ Igienizare, cosmetizare, îmbălsămare, incinerarii, repatrieri, capac frigorific
❖ Capelă (cimitir UTA)
❖ NOU! Gratuit oferim pentru pensionari, 50 colacei.
❖ DRICURI, LIMUZINE FUNERARE DE INCHIRIAT atat pentru persoane fizice cat si juridice)
❖ Pentru precomenzi oferim 50% discount la sicriu

(750209)

• **Vând apartament** zona UTA - Ared suprafaţă 52 mp, etaj 3, 2 camere, baie, bucătărie, centrală pe gaz, recent renovat, mobilat, loc de parcare în curte, preţ 40.000 Euro mobilat/ 37.000 Euro nemobilat. Telefon 0744.555.443 Real Investments 269081

• **Vând apartament** zona Malul Mureşului - Dacilor, 2 camere, baie, bucătărie, terasă, tip Penthouse, suprafaţă 80 mp, garaj, loc parcare în curte pentru 1 maşină, dotat şiutilat, se vinde nemobilat, preţ 100.000 Euro. Telefon 0744.555.443 Real Investments 269104

• **Vând apartament** zona Vicenţiu Babeş, la demisol, 2 camere, baie, bucătărie, 107 mp, dotat şi utilat, mobilat lux, încălzire centrală pe gaz, preţ 41900 Euro. Telefon 0744555443 Real Investments 269122

• **Vând apartament** zona Micălaca 300, apartament 2 camere, baie, bucătărie, balcon, suprafaţă de 69 mp, etaj 2, renovat, semidecomandat, preţ 38.400. Tel. 0744.555.443 Real Investments 269131

• **Vând apartament** zona Podgoria, apartament 2 camere, baie, bucătărie, balcon, etaj 1, suprafaţă 60 mp, necesită renovări. Preţ 32.900 Euro. Tel. 0744.555.443 Real Investments 269132

• **Vând apartament** 2 camere semidecomandat la Ared în R5 se vinde mobilat, utilat, geamuri cu rolete. Telefon ☎0740.122.288. 209832

DECESE

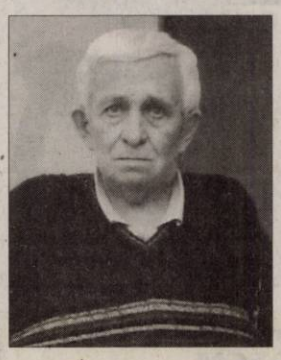

Cu adâncă durere anunţăm trecerea, prea devreme, în nefiinţă a preaiubitului nostru soţ, tată, bunic,

VUJDE PETRU
la vârsta de 64 ani.

Cât ai trăit te-am iubit, iar acum vei rămâne veşnic în sufletele noastre şi te vom plânge mereu. Slujba de înmormântare va avea loc astăzi, 9 octombrie 2015 ora 14 de la Casa Funerară Kuki, din Grădişte şi îl vom conduce pe ultimul drum la Cimitirul Grădişte.

Familia îndoliată, soţia Ani, fiii Dan şi Cristi, nepoţii Sebi şi Alin

Cu nemărginită durere în suflet anunţăm decesul fulgerător al celui care a fost soţ, cumnat, frate, unchi,

MUNTEANU CONSTANTIN IONEL,
în vârstă de 61 ani.

Înmormântarea va avea loc astăzi, 9 octombrie 2015, ora 14:00, la Cimitirul Eternitatea (UTA).

Familia îndoliată

Cu durere anunţăm decesul celui care a fost frate şi cumnat,

MILANCOVICI GHEORGHE
la vârsta de 72 ani,
domiciliat în Australia.

Înmormântarea va avea loc în Australia, sâmbătă, 10 octombrie 2015.

Familia Milancovici

CONDOLEANŢE

Suntem alături de doamna Ana Vujde, în aceste momente de grea încercare la trecerea în nefiinţă a soţului său şi transmitem sincere condoleanţe familiei îndoliate.

Foştii colegi de la C.S.E.I. Arad

Anunţurile de deces se publică GRATUIT!

SERVICII FUNERARE

(1-7469288)
IN MEMORIAM
NON STOP!
KUKI - servicii funerare complete
Producător de sicrie - oferă sicrie la preţ de producător.
Pentru membrii C.A.R.P. transport gratuit atât în oraş, cât şi în judeţ.
GRATUIT rezolvăm actele la spital, primărie, casa de pensii şi C.A.R.P.
Transport intern şi internaţional ● Accesorii funerare.
Contact: Arad, Str. Mihai Eminescu nr. 4 (în curte), vis-a-vis de Cerbul Albastru.
Telefon: 0257/211929, mobil: 0723-343-964
www.inmemoriamkuki.com
Nou! Casă funerară - Strada Ştefan Ludwic Roth nr. 1 D, Grădişte

Suntem alături de colega noastră Aurica Militar la plecarea în veşnicii a fratelui său

PETRU.

Sincere condoleanţe!

Grădiniţa P.P. Mămăruţa

COMEMORĂRI

O floare, o lumânare, o lacrimă, o rugăciune de iertare şi odihnă veşnică, înalţ către cer, acum când se împlinesc 40 de zile de la decesul dragului meu soţ,

profesor CĂPITAN GHEORGHE-
profesor de matematică-fizică
şi inspector şcolar

care şi-a dedicat întreaga viaţă educaţiei tinerei generaţii şi a fost iniţiatorul Astra-Arad, Despărţământul „Vasile Goldiş". Rog o clipă de aducere aminte din partea celor care l-au cunoscut, apreciat şi l-au respectat.

Aduc mulţumirile mele tuturor celor care au fost alături de mine, aducându-mi mângâiere şi alinare – Înalt Preasfinţitului Arhiepiscop al Aradului Timotei Seviciu, prof. univ. dr. Acu Dumitru, preşedintele Asociaţiunii ASTRA – Sibiu. De asemenea, mulţumesc preoţilor din Micălaca Veche şi Nouă.

Mulţumesc tuturor celor care au fost alături de soţul meu, îndeosebi în perioada când era pe patul de suferinţă. Astfel menţionez: părintele Roman Emil, d-na Cutean Adriana, ing. Şimăndan Ionel cu familia, ing. Şimăndan Ştefan, dr. vet. Barna Cătălin, Mureşan Onuţ, prof. Comloşan Carmen, prof. Lăzărescu Dan, prof. dr. Cameniţă Teodor cu familia, asist. Gligor Simona şi Franţi, d-nei dr. Popa Lidia, d-nei dr. Ioiart Rodica, surorii mele cu familia, nepoţilor mei cu familiile lor din Timişoara, Bianca-Georgeta, Cătălin şi Răzvan.

Mulţumesc de asemenea tuturor celor care prin condoleanţe, flori, prezenţă şi coroane, au fost alături de mine: foştilor colegi, colaboratori, prieteni, cunoscuţi, rude, vecini, foştilor elevi ai soţului şi ai mei, care l-au condus pe ultimul drum. Dovadă că nu a fost uitat în ciuda timpului care a trecut, a fost şi gestul foştilor absolvenţi ai anilor 1963, 1964 a Liceului din Anina care prin condoleanţe, prezenţă şi coroane au fost alături de mine – Momac Lucia, Romanescu Lia, Pitea Elena.

Cei care nu l-au uitat pe

profesorul CĂPITAN GHEORGHE

şi timpul le permite, sunt bine veniţi la parastasul de pomenire şi sfinţire a crucii care va avea loc sâmbătă, 10 octombrie 2015, la ora 14,00 la Cimitirul din Micălaca, poarta II. Dumnezeu să-l ierte şi să-l odihnească la dreapta Tatălui Ceresc!

Soţia prof. Mărioara Căpitan

S-au scurs 15 ani de la despărţirea de scumpa noastră

ŞERBAN MARIA
din Şiclău.

Ne-au rămas doar amintirile vii. Dumnezeu să te odihnească în pace!

Familia

Publicitate mică 0257-210.775

Au trecut 6 săptămâni de lacrimi şi tristeţe de când ne-a părăsit dragul nostru soţ, tată, bunic şi socru,

DAU MIRCEA PETRU.

Parastasul şi sfinţirea crucii vor avea loc sâmbătă, 10 octombrie 2015, ora 11:00, la Cimitirul din Micălaca. Dumnezeu să-l ierte şi să-l odihnească în pace!

Familiile îndoliate Dau şi Cuedan

S-au scurs 6 luni de la trecerea în veşnicie a celui care a fost

BUCUR CONSTANTIN,
revizor la Administraţia Financiară a Judeţului Arad.

Parastasul va avea loc sâmbătă, 10 octombrie 2015 ora 9:30 la Mănăstirea Gai.

Familia Bucur

Se împlinesc 6 luni de la dureroasa despărţire de cel care a fost

FENEŞER SILVESTRU
din Zăbrani.

A lăsat un gol imens în inimile noastre. Rugăm pe Bunul Dumnezeu să te odihnească în pace!

Soţia Florica, fiica Gherman Loredana, soţul Dan, nepoţica Alesandra, din Germania, fiica Alina, nepotul Robert, ginerele Ernst Gungl

Cu lacrimi de dor/ Nu au trecut întâmplător/ 6 luni în care nu am crezut/ Că noi pe tine te-am pierdut, fratele şi cumnatul nostru,

FENEŞER SILVESTRU
din Zăbrani.

Bunul Dumnezeu să te odihnească în pace!

Surorile Ani, Ileana, Floarea, fratele Vasile, cumnatul Nicu

O clipă de aducere aminte pentru cei ce l-au cunoscut, apreciat şi respectat, la 1 an de la decesul iubitului nostru soţ şi tată,

NAN GHEORGHE,
fost maistru I.V.A.-autoutilare.

Lacrimile, durerea şi dorul, timpul nu le va şterge din inimile noastre şi-ţi vom purta vie amintirea. Parastasul de pomenire va avea loc sâmbătă, 10 octombrie 2015 ora 10:00 la Catedrala Ortodoxă Veche.

Îndurerate pentru totdeauna: soţia Adriana şi fiica Andreea – Suzana

SERVICII FUNERARE

RSC
CASĂ FUNERARĂ
str. COCORILOR nr. 27
(între cimitirele Eternitatea şi Pomenirea)
OFERĂ:
- GRATUIT SĂLI DE PRIVEGHI (capele).
- SĂLI PENTRU POMENI, cu meniu la alegerea clientului.
- SICRIE şi RESPETE produse de firma noastră, la PREŢ REDUS.
- GRATUIT pregătim dosarul pentru ridicarea ajutorului de înmormântare.
tel. 0728 690 120 / 0728 690 121
www.casafunerara-arad.ro
(795467)

Mâine, 10 octombrie se împlinesc 9 ani de când scumpa noastră fiică şi soră,

AMALIA BIGHER

a plecat la cele veşnice. O căutăm şi nu o găsim, o strigăm şi nu ne aude, o aşteptăm şi nu mai vine. S-a înălţat la ceruri departe de noi, dar mai aproape de Dumnezeu. Fie ca îngerii să-i fie aproape, să-i vegheze somnul veşnic şi să-i îndrume paşii în lumea cealaltă!

Te plâng mereu părinţii şi fratele

Îndureraţi ne amintim că s-au împlinit şase luni de zile de la plecarea în veşnicie a celui care a fost soţ, tată şi bunic,

PUŞCAŞ GHEORGHE IONEL.

Dumnezeu să-l odihnească în pace!

Soţia şi nepoata Patricia

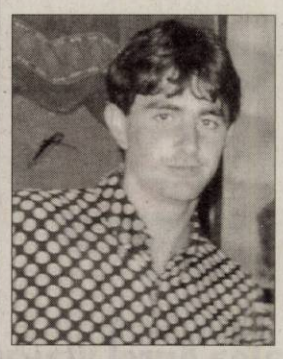

Veşnic tristă va rămâne ziua de 10 octombrie când în urmă cu 11 ani ne-a părăsit dragul nostru fiu, frate şi unchi,

NELU SOMOŞAN
din Cintei.

Te vom iubi mereu şi nu te vom uita niciodată. Dumnezeu să te ierte şi să te odihnească!

Familia

Anii trec. Sunt 18 ani de când a plecat pentru totdeauna dragul nostru tată şi bunic

FELNACICHI ARSA.

Am rămas cu răni care nu se vindecă niciodată, cu un gol care nu se umple niciodată, cu amintiri care nu se şterg niciodată! Bunul Dumnezeu să aibă grijă de sufletul tău!

Adriana şi Radmila

În aceste zile se împlinesc 6 luni de la dureroasa despărţire de iubita şi draga noastră soţie, mamă, soacră şi bunică,

DRAGOIESCU DORINA – VERONICA

a cărei pioasă amintire o păstrăm veşnic în inimile noastre. Dumnezeu să o odihnească în pace! Parastasul va avea loc sâmbătă, 10 octombrie 2015, orele 12:30 la Catedrala Ortodoxă Podgoria.

Familia îndoliată, Dragoiescu

Timpul nu va şterge niciodată durerea care ne-a îndoliat sufletul acum 1 an de când ai plecat în veşnicie draga mea soră,

BULBOACĂ IULIANA
din Curtici.

Dumnezeu să-ţi dea odihnă veşnică!

Te plâng mereu, fratele Mihai cu cumnata Rodica Lascu

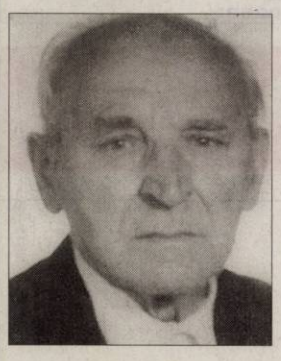

Cu adâncă recunoştinţă ne amintim de cel care a fost tată, bunic şi străbunic,

IOACHIM GALEA

la împlinirea a 6 ani de când a plecat în veşnicie. Dumnezeu să te odihnească în pace suflet bun!

Fiul Mircea cu familia

Astăzi, 9 octombrie se împlinesc 2 ani de când scumpa mea soţie

FLORICA DUDAŞ (IŢA)

m-a părăsit şi m-a lăsat cu sufletul îndurerat. Nu te voi uita niciodată. Dumnezeu să-ţi dea veşnică odihnă!

Cu mult dor şi dragoste soţul îndurerat Teodor şi familia

Sub pământul rece,/ Într-un tăcut mormânt/ Doarme ce am avut mai scump/ Pe acest pământ, draga mea soră,

BULBOACĂ IULIANA
din Curtici.

În 10 octombrie este 1 an de când ai plecat/ Şi-o adâncă rană în suflet ne-ai lăsat/ Lacrimi fierbinţi şi suspine/ Şi un dor nespus de tine./ Te vom plânge şi nu te vom uita cât vom trăi. Rugăm pe Bunul Dumnezeu să-ţi ierte păcatele, să-ţi dea odihnă veşnică şi îngerii să-ţi fie aproape!

Soria Livia cu familia din Curtici

La zi aniversară, cuvintele nu pot exprima durerea, tristeţea şi singurătatea de când a plecat de lângă noi scumpa şi iubita noastră soţie, mamă şi soacră,

MOCA FLORICA.
În loc să-ţi spunem „La mulţi ani!", când ai fi împlinit 69 ani,

noi mergem la tristul tău mormânt să-ţi aprindem candela neuitării şi să aşezăm buchete de flori udate cu lacrimile durerii. Te vom iubi mereu şi nu te vom uita niciodată. Rugăm pe Bunul Dumnezeu să-ţi dea odihnă veşnică, lumină şi să te aibă în paza Sa!

Veşnic îndureraţi: soţul Daniel, fiica Dina şi ginerele Robert

O durere eternă pentru despărţirea prematură de iubitul meu fiu,

ing. MIRCEA DĂRĂBAN.

De 27 ani te am în inima mea, singurul loc de unde nu vei pleca niciodată. Dumnezeu să-ţi odihnească sufletul în Împărăţia Cerească!

Mama

Nu-i drept, dar e adevărat că ai plecat şi ne-ai lăsat. 1 an de lacrimi şi de dor, draga mea soră,

BULBOACĂ IULIANA
din Curtici.

Un gol imens, necruţător, ai rămas printre noi, în inimile noastre şi vom păstra vie amintirea chipului tău drag şi a sufletului tău bun.

Sora Lucreţia şi fiica ei Roja din Salonta

Aduc în memoria celor care i-au cunoscut pe părinţii, bunicii şi străbunicii noştri:

BUTAR IOAN şi BUTAR VIORICA
din Chier

la 22, respectiv 4 ani de la plecarea în veşnicii. Nu vă vom uita niciodată! Dumnezeu să vă odihnească în pace!

Fiul Sicu cu familia

Cu durere şi mult dor s-au scurs patru ani de la plecarea ta de lângă mine

NĂDĂŞAN ALEXANDRU.

Nu te voi uita niciodată!

Soţia Nădăşan Maria

Un an în care n-am crezut/ Că draga noastră te-am pierdut/ Sunt vise în care tu apari/ Doar puţin şi apoi dispari/ Când ne trezim realizăm că ai plecat şi nu visăm,

BULBOACĂ IULIANA
născută în Grăniceri.

La mormântul tău/ Noi mergem mereu/ Să îţi aducem o floare,/ Să îţi aprindem o lumânare şi-l rugăm pe Bunul Dumnezeu să aibă-n pază sufletul tău!

Sora Sana din Criş cu familia

Au trecut 15 ani de la trecerea în nefiinţă a mamei noastre

FOCŞA EUGENIA.

Nu te vom uita niciodată, mamă dragă.

Fiica Marinela, ginerele Ştefan

Cu durere în suflet anunţăm că s-au scurs 10 ani de când moartea nemiloasă ne-a despărţit de cea mai iubită soţie şi mamă,

CORNELIA ARDELEAN
din Secusigiu.

Cât ai trăit te-am iubit/ Cât vom trăi te vom plânge. Dumnezeu să te odihnească în pace!

În veci nemângâiaţi: soţul Nicu şi fiul Puiu cu familia

Cu aceeaşi durere în suflet familia reaminteşte împlinirea a 6 luni de când a trecut în nefiinţă iubita şi devotata noastră mamă, bunică şi străbunică,

EMILIA PUTIN – RACOVIŢĂ.

Dumnezeu s-o odihnească în pace! Parastasul va avea loc duminică, 11 octombrie 2015, ora 12,00 la Biserica Ortodoxă Micălaca Nouă.

Familiile Putin -Racoviţă şi Bălaş

Astăzi, 9 octombrie 2015 se împlinesc 6 ani de când cel ce a fost soţ, tată, bunic şi străbunic,

GIURGIU NICOLAE

a plecat la Tatăl, lăsând în urmă familia îndurerată. Eşti mereu în gândurile noastre.

Familia

Publicitate: 0257/210.775; 0257/280.904

Anunţurile de deces se publică GRATUIT!

Hotel Phoenix
bright new every morning

Arad. Calea Aurel Vlaicu nr. 267
Cazare. Resturant. Evenimente

Nou!

Servicii de catering
Livrări la birou și acasă.

Meniul zilei – preț 17 lei Comenzi la tel: 0727 323 530

(269109)

Recrutăm persoane motivate pentru a creşte împreuna cu organizaţia şi a-şi construi o carieră de success în cadrul

COFICAB Eastern Europe

REGIONAL LOGISTICS MANAGER

RESPONSABILITIES:
Coordinate, supervise and manage logistics department in several plants and warehouses in the Eastern Europe Region
Coordinate material flow management systems to meet production requirements
Coordinate between the plants and partners all transports flows and their efficiency
Implement specific supply chain-based performance measurement systems including planning
Standardize best policies or procedures for logistics activities in all plants and warehouses
Follow and assure best efficient trainings for personnel in roles or responsibilities regarding logistics strategies
Maintain metrics, reports, process documentation, customer service logs, or training or safety records
Optimize and assure budgets and cost reductions
Participate in all company improvement plans, developpement strategies and new implementations in the region

REQUIREMENTS:
University degree
Experience minimum 3 years in a similar position
Knowledge of the legal requirements and logistics best practices
Negotiation skills
English knowledge
German is a plus
Time Management and complex problem solving skills

SALES MANAGER

RESPONSIBILITIES:
Establishes the forecasts of sales and ensures the follow-up
Reviews and analyzes the opportunities and risks of the market
Performs regular visits to customers and realizes the visit reports
Performs all the Sales related reports and sends them to the Management and the Headquarters
Internal leading of multifunctional teams, in order to generate actions to meet the requests and demands of the customers, obtained in the visits, achieving in this way their satisfaction
Assist the central office in the projects concerning commercial and marketing
Internal leading of multifunctional teams, in order to generate actions to meet the requests and demands of the customers, obtained in the visits, achieving in this way their satisfaction

REQUIREMENTS:
English proficiency
German (advantage)Very good communication and negotiation skillsExcellent presentation skills
Excellent sense of business, proactive and dynamic person
Oferta(bonusuri, beneficii)
Competitive salary package, the opportunity to work in a growing multinational company

Se oferă: pachet salarial atractiv, al 13-lea salariu, sistem de bonusuri, tichete de masă din prima zi de lucru, o masă calda în fiecare zi, transport gratuit

Vă rugăm, trimiteţi CV-urile la adresa de e-mail **human.resources@coficab.com**, la nr. de fax **0257 202601** sau la sediul companiei din **Arad, str.III, nr.2, Zona Industriala Vest**.
Informaţii suplimentare la tel: **0257 202632** (262892)

aradjob.ro

UNIUNEA EUROPEANĂ

GUVERNUL ROMÂNIEI

POSMEDIU 2007-2013 Investim în mediu. Credem în viitor.

Instrumente Structurale 2007 - 2013

COMUNICAT DE PRESĂ

PROIECT FINANŢAT PRIN FONDUL EUROPEAN DE DEZVOLTARE REGIONALĂ

privind stadiul lucrărilor de construcţii din cadrul proiectului „SISTEM DE MANAGEMENT INTEGRAT AL DEŞEURILOR SOLIDE ÎN JUDEŢUL ARAD"

Data: 8 octombrie 2015

Consiliul Judeţean Arad implementează proiectul ***„Sistem de management integrat al deşeurilor solide în judeţul Arad".*** Proiectul este finanţat prin intermediul *Programului Operaţional Sectorial Mediu*, Axa Prioritară 2 – *„Dezvoltarea sistemelor de management integrat al deşeurilor şi reabilitarea siturilor contaminate istoric".* Valoarea totală a proiectului este 112.324.234,00 lei, din care valoare eligibilă conform POS, 107.690.164,00 lei. Cofinanţarea Uniunii Europene prin Fondul European pentru Dezvoltare Regională este 80% din valoarea eligibilă, respectiv 80.574.715,00 lei, restul venind de la bugetul de stat (18%) şi de la bugetul local (2%).

Obiectivele proiectului *„Sistem de management integrat al deşeurilor solide din judeţul Arad"* sunt:

- Implementarea colectării deşeurilor la nivelul întregului judeţ – achiziţionarea de containere, pubele şi mijloace de transport, astfel încât să se asigure un grad de acoperire cu servicii de salubrizare de 100 % atât în mediul urban, cât şi în mediul rural;
- Implementarea colectării selective a deşeurilor reciclabile atât în urban cât şi rural;
- Implementarea colectării selective a deşeurilor biodegradabile de la 80% din casele din mediul urban, din Zona 1- Arad, Nădlac, Pecica, Sântana, Pâncota, Curtici şi Zona 3 Ineu;
- Construirea unei staţii de transfer, staţii de sortare şi staţii de compostare în Zona 3 Ineu (Mocrea);
- Construirea unei staţii de compostare la Arad, care va servi Zona 1, Zona 2, Zona 5;
- Construirea unor staţii de transfer la Chişineu – Criş, Sebiş, Bârzava;
- Închiderea depozitelor neconforme de la Arad (Câmpul Liniştii şi Poetului), Nădlac, Pecica, Sântana, Curtici, Pâncota, Chişineu – Criş, Ineu, Sebiş;
- Achiziţionarea unui concasor mobil pentru deşeurile provenite din construcţii şi demolări, pentru valorificarea acestor tipuri de deşeuri.
- Implementarea compostării individuale la 80% din gospodăriile din mediul rural – achiziţionarea unităţilor de compostare individuală.

Lucrările prevăzute a fi implementate în cadrul proiectului au fost iniţial derulate în perioada 2010-2012 prin intermediul unui singur contract de lucrări: ***„Construcţia staţiilor de transfer, staţiilor de compostare şi a staţiei de sortare, închiderea şi reabilitarea depozitelor neconforme municipale de deşeuri şi închiderea depozitelor necontrolate de deşeuri din zonele rurale, în judeţul Arad, Romania"***, atribuit prin sesiune de licitaţie Asocierii: **S.C. Confort S.A. şi S.C. Vel Service S.R.L.** Contractul menţionat a ajuns la termen în ceea ce priveşte execuţia lucrărilor în data de 07.10.2012, fără a fi însă finalizat.

Implementarea lucrărilor a fost reluată în luna noiembrie 2014, prin relicitarea şi atribuirea a două contracte de lucrări separate: ***„Construcţia staţiilor de transfer, staţiilor de compostare şi a staţiei de sortare în judeţul Arad - rest de executat, parte componentă a „Sistemului de management integrat al deşeurilor solide în judeţul Arad"*** şi ***„Închidere depozite neconforme în judeţul Arad - rest de executat, parte componentă a „Sistemului de management integrat al deşeurilor solide în judeţul Arad".***

Contractul de lucrări nr. 140 din 14.11.2014, ***„Construcţia staţiilor de transfer, staţiilor de compostare şi a staţiei de sortare în judeţul Arad - rest de executat, parte componentă a „Sistemului de management integrat al deşeurilor solide în judeţul Arad"***, în valoare de **16.517.398,17 lei,** a fost atribuit prin licitaţie deschisă Asocierii: **S.C. KASDUM-GF S.R.L., S.C. CONSTRUCTIM S.A., S.C. TEHNIMARKET S.R.L., S.C. SPAŢIU UAD S.R.L.** Lucrările au demarat efectiv la data de 1 martie 2015 şi prevăd proiectarea şi execuţia de lucrări pentru următoarele obiective de investiţie:

- *Staţie de transfer Chişineu-Criş* – capacitate de procesare – 7075 t deşeuri municipale/an;
- *Staţie de transfer Bârzava* – capacitate de procesare – 6250 t deşeuri municipale/an;
- *Staţie de transfer Sebiş* - capacitate de procesare – 8375 t deşeuri municipale/an;
- *Staţie de transfer, staţie de compostare şi staţie de sortare Mocrea*, cu următoarele capacităţi de procesare: transfer – 4875 t deşeuri municipale/an; sortare – 6100 t deşeuri municipale/an şi compostare – 700 t deşeuri municipale/an;
- *Staţie de compostare Arad (CET)* - capacitate de procesare – 19000 t deşeuri municipale/an;

Stadiul fizic actual al implementării lucrărilor la nivel de contract este apreciat la 75%, momentul finalizării acestora fiind estimat pentru începutul lunii decembrie 2015.

Contractul de lucrări nr. 132 din 03.11.2014, ***„Închidere depozite neconforme în judeţul Arad - rest de executat, parte componentă a „Sistemului de management integrat al deşeurilor solide în judeţul Arad"***, în valoare de **5.263.971,51 lei,** a fost atribuit prin licitaţie dechisă Asocierii: **S.C. KASDUM-GF S.R.L. & S.C. CONSTRUCTIM S.A.**. Lucrările au demarat efectiv la data de 1 martie 2015 şi prevăd execuţia de lucrări pentru următoarele obiective de investiţie:

- *Închidere depozit neconform municipiul Arad, strada Câmpul Liniştii*
- *Închidere depozit neconform municipiul Arad, strada Poetului*
- *Închidere depozit neconform Oraşul Chişineu-Criş*
- *Închidere depozit neconform Oraşul Ineu*
- *Închidere depozit neconform Oraşul Nădlac*
- *Închidere depozit neconform Oraşul Sebiş*
- *Închidere depozit neconform Oraşul Curtici*
- *Închidere depozit neconform Oraşul Pâncota*
- *Închidere depozit neconform Oraşul Pecica*
- *Închidere depozit neconform Oraşul Sântana*
- *Închidere depozit neconform Oraşul Bârzava*

Stadiul fizic actual al implementării lucrărilor la nivel de contract este apreciat la 90%, momentul finalizării acestora fiind estimat pentru începutul lunii decembrie 2015.

p. Preşedinte

Adrian Ţolea

Contact: Unitatea de Implementare a Proiectului / CJ Arad – telefon: 0357/73.12.96, e-mail: deseuriarad@yahoo.com

(269109)

www.aradon.ro - citeşte şi discută despre viaţa oraşului tău

Vino să vezi ce e nou în Arad

• **Vând apartament** 2 camere/ IV, mobilat, zona băncilor, 33.500 Eur/negociabil, ☎0741.150.246. 240205

• **Vând apartament** 2 camere, baie, bucătărie, spaţiu plus terasă. Preţ 30.000 Eur/negociabil. Tel. 0746.405.469, 0742.382.978. 262068

• **Vând apartament** 2 camere, amenajat, Vlaicu, parter, scurgere separată. Telefon 0753.574.816. 262076

• **Vând apartament** 2 camere, Aradul Nou, etaj 1, balcon închis, 23.500 Eur. Tel. 0752.510.776. 262081

• **Vând apartament** 2 camere semidecomandat, etaj 4, confort 1, central. Informaţii: 0720.073.397. 262913

• **Vând apartament** 2 camere, zonă ultracentrală - Crişan, total 80 mp, 2 camere, baie, bucătărie, încălzire centrală pe gaz, vedere la bulevard, preţ 35.000 Euro negociabil. Telefon 0744.555.443 Real Investments 269068

• **Vând apartament** 2 camere, zonă ultracentrală - Piaţa Avram Iancu, baie, bucătărie, decomandat, suprafaţă 73 mp, apartament în casă la parter, dotat şi utilat, preţ 30.000 Euro. Telefon 0744.555.443 Real Investments 269072

• **Vând apartament** 2 camere zona Intim - Cocorilor, 2 camere, baie, bucătărie, suprafaţa 60 mp, apartament nou în bloc nou, dotat şi utilat, se vinde mobilat, aragaz, frigider, preţ 36.000 Euro. Telefon 0744.555.443 Real Investments 269076

• **Vând apartament** 2 camere, zonă centrală Intim, lângă spital, apartament nou în bloc nou, 53 mp, 2 camere, baie, bucătărie, la parter, încălzire centralăpe gaz, dotat şi utilat se vinde mobilat, preţ 37.500 Euro negociabil. Telefon 0744.555.443 Real Investments 269097

• **Vând apartament** 2 camere, zonă centrală, Revoluţiei, apartament, parter, în curte, 2 camere, bucătărie, dotat, utilat, apartamentul necesită renovări, pretabil ca şi spaţiu comercial fiind situat în gang pe bulevard, preţ 38.000 Eur/negociabil, ☎0744.555.443 Real Investments. 269098

• **Vând apartament** 2 camere Micalaca Orizont, baie, bucătărie, dotat şi utilat, renovat, termopan, etaj 3/4 vedere în Piaţa Orizont, preţ 32900 Euro . Telefon 0744555443 Real Investments 269101

• **Vând apartament** 2 camere, str. Vasile Milea, 2 camere, baie, bucătărie, etaj 3/3, suprafaţă de 70 mp, renovat, preţ 36900 Euro negociabil. Telefon 0744555443 Real Investments 269102

• **Vând apartament** 2 camere zona Vlaicu Cocorilor, apartament nou în bloc nou, baie, bucătărie, suprafaţă 53 mp, încălzire centrală pe gaz, apartament la parter înalt, preţ 35.000 Euro. Telefon 0744.555.443 Real Investments 269107

• **Vând apartament** 2 camere, zona ultracentrală Cuza Vodă, cu teren, suprafaţa 95 mp, baie, bucătărie, suprafaţă construită 72 mp, încălzire centrală pe gaz, geam termopan, acces autoîn curte, preţ 39.200 Euro. Telefon 0744.555.443 Real Investments 269113

• **Vând apartament** 2 camere, Cal. Romanilor, suprafaţa 57 mp, baie, bucătărie, boxă, etaj 2/4, dotat şi utilat, preţ 24500 Euro. Telefon 0744555443 Real Investments 269121

• **Vând apartament** 2 camere zona Gară, apartament la parter înalt, suprafaţa 100 mp, bucătărie, baie, renovat, încălzire centrală pe gaz, preţ 59900 Euro. Telefon 0744555443 Real Investments 269124

• **Vând apartament** 2 camera zona Gară, apartament la parter înalt, suprafaţa 60 mp, camera mare , bucătărie, baie cu duş, încălzire centrală pe gaz, preţ 35000 Euro. Telefon 0744555443 Real Investments 269125

• **Vând apartament** 2 camere, zona UTA Ared, suprafaţa 72 mp, etaj 8/8, dotat şi utilat se vinde mobilat, baie, bucătărie, balcon, centrală pe gaz, aer condiţionat. preţ 55000 Euro. Telefon 0744555443 Real Investments 269128

• **Vând apartament** 2 camere, B- dul Revoluţiei, 2 camere, baie, bucătărie, dotat utilat se vinde mobilat, preţ 51000 Euro. Telefon 0744555443 Real Investments 269129

AP.2 CAMERE-JUDEŢUL ARAD

• **Vând apartament** lux, situat în vilă P+2,Buşteni, jud.Prahova, construcţie 2009, SC=50mp,etaj 1, zonă aproape centru şi gara oraşului, compus living, dormitor, baie, bucătărie, 2 balcoane,încălzire proprie, boxă, garaj,mobilat- utilat, 103.000 Eur,0744.555.443 Real Invetments 269138

AP.3 CAMERE-ARAD

• **Vând apartament** 3 camere la casă, central, preţ 55.000 Euro, 0744.775.055. 176490

• **Vând apartament** 3 camere, Alfa, etaj 2, decomandat, 37.000 Eur. Telefon 0752.510.776. 262116

• **Vând apartament** 3 camere, parter înalt, balcon închis, mobilat, ultradotat, Grădişte. Preţ 60.000 Eur/negociabil. Tel. 0722.385.068. 269914

AP.4 CAMERE-ARAD

• **Vând apartament** 4 camere, central, asociaţie, decomandat, 131 mp, clasic, etaj 3, centrală gaz, 62.000 Eur. Telefon 0752.510.776. 262072

APARTAMENT LA CASĂ

• **Vând apartament** 2 camere+ dependinţe+ una cameră+ dependinţe. Telefon 0743.141.713. 217569

• **Vând ultracentral,** în imobil cu un etaj, 1 apartament 4 camere, dependinţe- 114 mp, 1 apartament- 1 cameră, bucătărie- 23 mp, 1 cameră 100 mp, demisol cu intrare din stradă, 2 garaje, teren 285 mp, ☎0722.349.048. 136030

CASE-ARAD

• **Vând casă** cu grădină mare în Grădişte, str. Orion, nr. 30. Informaţii telefon 0740.512.942. 236688

• **Vând casă,** Micălaca, Delta- Lidl, 750 mp, 2 corpuri, 5 camere, tot confortul, 125.000 Eur. Tel. 0744.849.390. 262080

• **Vând casă,** 540 mp teren, în Arad- Bujac, 25.000 Eur, ☎0746.174.555. 268871

• **Vând: casă** Arad, str. I.B. Deleanu nr. 8. Informaţii telefon 0763.961.900, 0256/447792, 0728.916.168. 206454

• **Vând casă** în Aradul Nou, strada Ficusului nr. 8, compusă din 6 camere, bucătărie, 2 băi, pivniţă, garaj. Preţ avantajos. Informaţii telefon: 0742.778.638.

• **Vând: casă** str. Pelicanului nr. 16 Arad, toate utilităţile, negociabil. Informaţii telefon 0728.916.168, 0722.406.168, ☎0724.215.177. 206455

CASE-JUDEŢUL ARAD

• **Vând casă** 5 camere, anexe, gaz, apă, canal, Chişineu- Criş, 0733.673.675. 136031

• **Vând casă** veche în Curtici, strada Grăniceri, utilităţi la stradă, 1200 mp. Preţ 17.000 euro negociabil. Tel. 0720.400.492. 169695

• **Vând în** Olari casă mare cu utilităţi şi 3.000 mp terenul aferent, ☎0758.399.375 261971

VILE-ARAD

• **Vând 2** vile noi, 1.200 mp, Poltura Arad. Telefon 0722.343.753. 238456

SPAŢII COM-ARAD

• **Vând gheretă** nr.4, Piaţa Obor între orele 10,00- 14,00. Telefon 0741.595.334. 252685

TERENURI LOCAL

• **Vând loc** de casă, str. Oituz. Tel. 0744.350.815. 262940

TERENURI JUDEŢ

• **Vând grădină** 20 arii, Bodrogul - Nou, 8 Eur/mp, cuptor fontă, maşină cusut lleana, ☎0757.699.015. 261404

• **Vând teren** intravilan, 1.000 mp, în Sânleani, FS=30 ml, 20 Eur/mp. Tel. 0732.800.414. 262783

• **Vând 2** locuri casă, 964 mp/loc, Cicir-Cartier Nou, 0749.138.432. 250466

IMOBILE CHIRII

• **Închiriez apartament** 2 camere, decomandat, ultracentral, mobilat şi utilat, 0723.411.021. 241981

• **Închiriez apartament** 2 camere decomandate, mobilate, utilate, zona Intim, 0726.316.560. 251681

• **Închiriez apartament** două camere ultracentral, lângă OMV - Kaufland, et III din IV, mobila nouă, proaspăt renovat, garaj, 250 euro plus garanţie. Tel. 0744.767.302.

• **Închiriez casă** cu etaj (310 mp), zonă centrală. Ideal pentru sediu firmă. Tel: 0722.293738. I78297

• **Închiriez apartament** la casă, 4 camere sau 2, central, zona liceelor. Tel.0721.650.015. 259545

• **Închiriez apartament** 2 camere zona 300, toate utilităţile, inclusiv termotecă. Tel. 0771.659.635. 260222

• **Închiriez apartament** 2 camere, mobilat, internet, balcon, fără copii, Grădişte. Tel. 0747.819.615. 260234

• **Închiriez apartament** 3 camere, pe termen lung, zonă centrală, aproape de toate obiectivele, recent renovat, preţ negociabil, ☎0724.357.458. 262045

• **Închiriez apartament** 2 camere, confort I, decomandat, complet mobilat, utilat, contorizat total, Micălaca, zona Miorita, la cheie. Merită văzut. Preţ negociabil. Tel: 0723.693.905.

• **Închiriez apartament** central, 4 camere, 2 băi, recent renovat, cheltuieli întreţinere mici. Preţ negociabil, bun pentru familie sau studenţi, ☎0724.357.458. 262050

• **Închiriez apartament** 2 camere, etaj I, zona Gării, Arad, toate utilităţile. Informaţii telefon 0727.798.269. 262054

• **Închiriez apartament** 2 camere, Fortuna, utilat, decomandat, 180 Eur, ☎0723.600.510. 262919

• **Închiriez apartament** două camere decomandate, mobilate, utilate, ultracentral, P-ţa Mihai Viteazul, 0357/428480. 269060

• **Închiriez pe** termen lung apartament 2 camere, etaj 1, ultracentral, zonă liniştită, complet mobilat şi utilat, balcon închis, garaj. Tel. 0745.320.623. 262834

• **Închiriez urgent** garsonieră mobilată, gaz, maşină spălat, frigider, satelit, ☎0751.382.017. 261389

• **Închiriez 2** camere, B- dul Revoluţiei, pretabil sediu firmă, 200 Eur, ☎0743.872.908, 0740.266.105. 248902

• **Apartament de** închiriat 2 camere, bucătărie, baie, decomandat, str.Ioan Alexandru nr.14, etaj 3, ap.16, ☎0727.272.434. 258628

• **Dau în** chirie 2 camere la casă, intrare separată pentru fete, lângă Kaufland, central, ☎0744.775.108. 269063

• **P.F. închiriez** apartament central, 100 mp, scări interioare, ideal 3- 4 studenţi sau birouri, 300 Eur+ garanţie 300 Eur, ☎0772.046.582. 268969

• **Ofer spre** închiriere apartament 3 camere, zonă centrală, cu centrală proprie, mobilat modern. 250 euro pe lună negociabil şi garanţie. Tel: 0745.201.435.

SPAŢII COM-ARAD

• **Închiriez hală** cu suprafaţă 1.000 mp/ 3.000 mp compusă din birouri, baie, vestier, duş, Arad- Şofronea (2 km de la centura Arad, drumul ce duce către Curtici). Preţ 2 Eur/mp+ TVA. Tel. 0752.936.069. 268389

SCHIMB LOCUINŢE-ARAD

• **Schimb apartament** 3 camere cu 2 camere, Arad, ☎0357/409230. 262918

OFERTE LOCURI DE MUNCĂ

• **Angajăm şofer** transport marfă categoria C+E. Tel. 0257/270790.

• **Angajăm şoferi** cu experienţă, profesionişti pentru marfă internaţional România- Italia, ☎0722.394.111.

• **Angajăm şoferi** tir pentru transport internaţional. Telefon 0729.039.058.

• **Angajăm agenţi** pază şi intervenţie, Arad. Oferim salariu atractiv, ☎0740.130.259.

• **Angajăm bărbaţi,** femei- Germania paznici necalificaţi aziluri emigranţi, limba germană, 0747.362.940. CV+poză: imex- euwotrans@email.de

• **Angajăm maistru** confecţii metalice, balastieră, experienţă, impunător, exigent, inventiv, ☎0749.511.931.

• **Angajăm persoane** pentru montaj tâmplărie PVC. Salar atractiv, 0745.610.052, 0257/253837.

• **Angajăm personal** (femei) pentru mecanică fină, montaj cabluri. Tel. 0749.018.744.

• **Angajăm personal** pentru fast- food, bucătărie- vânzare, ☎0744.828.934.

• **Angajăm îngrijitor** clădiri. Detalii la tel. 0729.028.814.

• **Angajăm tâmplar** pal cu experienţă. Detalii la tel. 0721.328.791.

• **Angajăm urgent** femei, bărbaţi, agenţi securitate, salar 1.200, tichete masă, transport, ☎0257/287792.

• **Angajăm vânzătoare** punct de lucru în zona industrială. Tel 0740.964.748.

• **Restaurant hotel** hotel trei stele angajează ajutor bucătar şi ospătar, salarizare atractivă. Informaţii tel: 0744.608.032.

• **Angajez şofer** de tir pentru internaţional, la contract. Tel. 0745.144.455.

• **Angajez şofer** intern şi internaţional, categoria B. Tel. 0747.804.814.

• **Angajez şofer** profesionist pentru transport intern, internaţional. Telefon 0741.771.935, 0788.602.555.

• **Angajez şofer** profesionist 7,5 tone, internaţional. Tel. 0729.690.253, 0724.380.443.

• **Angajez maistru** construcţii metalice, bun cunoscător al desenului tehnic, ☎0728.310.735.

• **Cabinet contabilitate** angajează urgent contabilă cu experienţă part- time, ☎0744.507.314, 0743.142.256.

• **Caut meseriaşi** în construcţii (zugrav etc.). Tel. 0754.322.195.

• **Fabrică încălţăminte** angajează tineri necalificaţi, salar, bonuri, transport, Arad, 0745.780.173.

• **Firmă de** transport angajează spălător auto. Tel. 0734.007.773.

• **Firmă de** transport din Arad angajează gestionar piese auto, ☎0729.100.396.

• **Firmă textile** din Fântânele angajează maşiniste, experienţă. Oferim: salar atractiv+ tichete masă+ transport, ☎0754.349.772.

• **Firmă topografie** angajează persoană: carnet conducere, cunoştinţe bune calculator, ☎0745.549.749.

• **Hotel angajează** bucătar cu experienţă. Informaţii tel. 0731.050.384.

• **Hotel 3** stele, Micălaca, angajează ospătar (ospătară) cu experienţă, ☎0744.767.777.

• **Restaurant ultracentral** angajează bucătari, pizzaiol. Salar atractiv. Tel. 0731.337.088.

• **S.C. angajează** şofer sprinter. Tel. 0744.531.882.

• **S.C. angajează** şoferi profesionişti pentru comunitate, 1.500 Eur/lună. Tel. 0257/274461.

• **S.C. angajează** montator cu experienţă tâmplărie PVC. Salar motivant, ☎0752.246.700.

• **S.C. din** Arad angajează revizori semiremorci. Tel. 0725.234.626.

• **SC angajează** şoferi profesionişti pentru camionete 7,5T. Telefon ☎0730.260.823. 241745

• **Selectez şoferi** profesionişti pentru transport intern, containere. Tel. 0744.784.072.

• **Societate angajează** femeie serviciu cu jumătate de normă. Tel. 0743.555.784. 262891

• **Societate comercială** angajăm contabil pentru evidenţă primară, 0722.249.489. 259517

PRESTĂRI SERVICII

• **Execut/ repar** cazane ţuică, 90 lei/kg, tablă groasă, negociabil ☎0746.549.644, 0759.140.526. 269088

CONSTRUCŢII

• **Acasă aduc** balast, nisip, car moloz etc., 2- 20 mc, 0745.036.969. 168713

• **Acasă aduc** nisip, balast, sort, pământ, piatră spartă. Tel. 0747.206.371. 262120

• **Aduc balast,** nisip, sorturi, lemne, ridic moloz, ☎0754.772.222. 226977

ELECTRONIC PLUS

• **Vând frigider,** congelator, maşină spălat automată, ladă, combină frig, garanţie, ☎0257/210613. 260461

• **Vindem/Reparăm electrocasnice** second, frigorifice, maşini spălat, uscătoare, aragaze, electrice, televizoare, anvelope, vitrine comerciale, termopane. Reducere pentru schimb, rate, Lipova. Tel. 0744.796.542. 830997

LOCURI DE VECI

• **Vând 1** loc (grădină 4 locuri) în Cimitirul Eternitatea, ☎0036209166400. 226982

• **Vând 2** locuri cu bordură, capace şi perna, cimitirul Eternitatea (UTA). Tel. 0741.530.510. 263812

PLANTE-FLORI

• **Vând 100** baloţi lucernă diferite calităţi. Preţ conform calităţii, ☎0786.594.746. 251679

• **Vând 100** baloţi lucernă, coasa trei. Tel. 0744.162.856. 252567

• **Vând 2** to grâu, floarea soarelui, porumb, sorg. Telefon 0745.139.263. 258632

• **Vând ovăz** de toamnă pentru semănat, 500 kg, 1,20 lei/kg, ☎0765.959.424. 262025

ARAD ONLINE
www.aradon.ro
o marcă russmedia

ANIMALE-PĂSĂRI DOMESTICE

• **Cumpăr vaci** slabe, grase, lipsă calciu pentru abator. Telefon 0745.505.122. 252736

• **Vând curci,** pui pentru sacrificat, puicuţe, pui rasă mixtă, ☎0748.322.489. 260470

• **Vând vacă** Bălţată mare, 700 kg, tânără, fătată recent, 22 litri/zi, ☎0757.528.376. 269070

• **Vând 3** tăuraşi belgieni 200- 250 kg şi 3 viţele, ☎0741.134.368. 252582

• **Vând 350** oi rasa ţurcană, 300 lei/buc. Tel. 0743.091.498. 250464

• **Vând 8** bucăţi porci de carne, 90- 120 kg. Tel. 0720.036.461. 252978

AFACERI

• **Meditatii online** mate mess/skype. Id. tudormth2004. Telefon: 0740229926. 260219

CITAŢII

• **Se citează** numitul Gheorghe Petrică domiciliat în Arad, str. L.Rebreanu Bl. 100, ap.5 calitate pârât în dosarul Judecătoriei Arad nr.9758/55.2015 cu termen la 13.10.2015, sala 215, având obiect atribuire beneficiu contract închiriere imobil. 268708

DIVERSE

• **Cumpăr coarne** cerb, pene vechi, noi, cupru, alamă, fier, baterii. Ofer preţ bun, ☎0741.689.068. 262077

• **Cumpăr mobilă** din lemn curbat, fotolii, măsuţă, bibelouri şi alte obiecte vechi, ☎0744.203.945. 229880

• **Vând ţuică** 50l, 53 grade. Telefon 0744.243.696. 240213

• **Vând aragaz** cu butelie, maşină de spălat românească şi maşină de cusut, 0727.122.361. 229057

• **Vând cazane** ţuică diferite mărimi, 2 cazane noi (200 şi 250 litri). Preţ avantajos, ☎0744.133.862. 227709

• **Vând cazane** ţuică, 90 lei/kg, tablă groasă, negociabil, 0746.549.644, 0759.140.526. 239266

• **Vând colţar** şi două fotolii 700, remorcă Dacie mică 1.500, pământ în Măsca 0,580 ari, 0721.659.969. 252659

• **Vând 500** kg struguri Mustoasă. Tel. 0766.697.294. 261403

• **Vând cazane** de pălincă diferite mărimi. Tel. 0751.353.742. 240051

• **Vând cazane** de ţuică diferite mărimi. Tel. 0740.866.600. 258658

• **Coafură centrală** (Podgoria) închiriază post coafură şi manichiură-pedichiură .Tel. 0745.462.995.

• **Cumpăr piatră** cubică. Tel: 0723.557.115.

Program mica publicitate: pe B-dul Revoluţiei, nr. 81 luni-vineri: 8.00-18.00, duminică: 9.00-13.00.

Publicitate: mică 0257/210.775; mare 0257/280.904

La fel cum esenţele sunt înnobilate de infinita goană a timpului, dragostea noastră pentru tine evoluează cu fiecare clipă înghiţită de eternitate. S-au scurs 2 ani de când iubita noastră mamă, soţie şi fiică,

MARIANA GOMOI,

aprinde o lumânare în ceruri spre a ne lumina drumul pământean. Să fii iertată de Bunul Dumnezeu, iar veşnicia să îţi fie Rai, îngere!

Fiul Bogdan Cosmin, soţul Gheorghe şi părinţii, Ioan şi Maria

În data de 11 octombrie 2015 se împlinesc şase luni de când ai plecat dintre noi la cer, dragul nostru soţ, tată, bunic, socru şi frate,

av. GHEORGHE OPRIŞAN (GIGI),

lăsând în urma ta un gol imens în sufletele noastre pline de durere, lacrimi şi mult, mult dor. Parastasul va avea loc duminică, 11 octombrie 2015 la biserica din Parcul Micălaca - Piaţa Soarelui. Te-am iubit şi amintirea ta va rămâne mereu vie în sufletele noastre îndurerate. Dumnezeu să-ţi facă veşnică odihnă!

Familia ta dragă

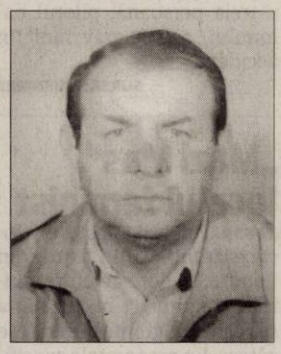

Aducem aminte tuturor celor care l-au cunoscut pe

PETCUŢI CORNEL

care a fost un soţ iubitor şi cel mai iubit tată, că în 10 octombrie 2015 se împlinesc 18 ani de la deces. Să-i fie ţărâna uşoară!

Soţia Magda şi fiul Adrian

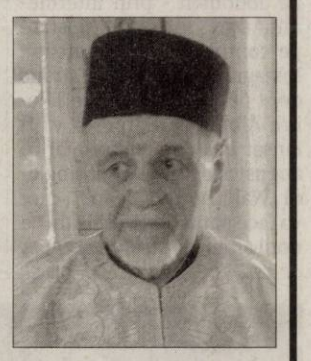

Pentru toţi cei care l-au respectat şi iubit, o clipă de aducere aminte celui care a fost

părintele

IOAN POPA.

Dumnezeu să-i dea odihnă veşnică!

Letiţia Atanasiu

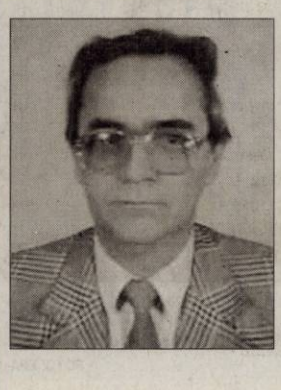

Au trecut 8 ani de dor şi tristeţe de când a plecat pentru totdeauna dintre noi iubitul nostru soţ şi tată,

MARIŞ GHEORGHE.

Aprindem o lumânare şi aşezăm un buchet de amintiri dragi şi lacrimi pe mormântul tău. Te vom păstra mereu în inimile noastre. Să te odihneşti în pace să veghezi asupra noastră!

Soţia Veronica şi fiul Manu cu familia

Ziua de 10 octombrie a rămas în sufletele noastre ca o zi neagră, de mare tristeţe. Este ziua în care în urmă cu trei ani, ne-a părăsit pentru totdeauna soţul, tatăl şi bunicul nostru,

UNGUREAN TEODOR.

Cu bunătatea lui fără margini sigur a ajuns printre îngeri şi de acolo veghează asupra noastră. Chipul lui drag va rămâne veşnic în sufletele noastre! Dumnezeu să dea odihnă veşnică sufletului său bun!

Soţia Maria, fiica Dorina, fiii Dorel şi Dan, ginerele, nurorile şi nepoţii

Program mare publicitate: pe B-dul Revoluţiei, nr. 62 luni-vineri: 9.00-16.00

„Baloon Festival" a fost anulat FOTO: FAN

Au căzut dintr-un balon

ROMA. Doi studenți care se aflau în nacela unui balon cu aer cald au murit joi, căzând din balon, au anunțat organizatorii „Baloon Festival" de la Matera (sud-estul Italiei). Evenimentul a fost suspendat ca urmare a acestui incident, transmite AFP.

Potrivit primelor elemente ale anchetei, balonul survola o zonă agricolă când, se pare că din cauza unui incendiu, cei doi ocupanți s-au aruncat din nacelă în timp ce balonul pierdea rapid altitudine.

„Ca urmare a tragediei survenite astăzi (joi) dimineață la Matera, cu ocazia Festivalului internațional al baloanelor cu aer cald, evenimentul a fost anulat", au anunțat organizatorii într-un comunicat.

Conform presei italiene, o a treia persoană, pilotul balonului, a fost grav rănit în accident.

SURSA: AGERPRES

Selena Gomez a avut lupus

WASHINGTON. Criticată adesea pentru pauza pe care a luat-o în concertele de anul trecut, Selena Gomez vorbește prima oară despre adevăratul motiv care a făcut-o să își anuleze spectacolele în ianuarie și februarie 2014. Ea a spus atunci că are nevoie de timp pentru ea, amintește joi 7sur7.be, și imediat au apărut zvonurile despre o eventuală depresie sau internare pentru cură de dezintoxicare. Tânăra actriță și cântăreață a avut în realitate o boală autoimună, lupus, care a silit-o atunci să pună capăt oricărei activități artistice. „Am fost diagnosticată cu lupus și am fost supusă unei chimioterapii. Este adevăratul motiv al pauzei pe care am făcut-o. Aș fi putut face un accident vascular cerebral. Aș fi vrut atât de mult să le spun oamenilor «Nu aveți nicio idee prin ce trec. Fac chimioterapie». M-am abținut însă până când m-am simțit din nou sigură pe mine și sănătoasă", a spus Selena Gomez în Billboard.

Selena Gomez FOTO: EPA

Nobel pentru literatură

STOCKOLM. Scriitoarea și jurnalista Svetlana Alexievich (Svetlana Aleksievici) a primit premiul Nobel pentru literatură pe 2015, „pentru scrierile sale polifonice, un monument dedicat suferinței și curajului în zilele noastre", potrivit motivației Comitetului Nobel. Premiul Nobel pentru literatură pe anul 2014 i-a fost acordat scriitorului francez Patrick Modiano, „pentru arta memoriilor, prin care a evocat cele mai greu de înțeles destine umane și a dezvăluit universul țărilor aflate sub ocupație", a precizat la momentul respectiv Comitetul Nobel. Sezonul Nobel 2015 va continua, astăzi, cu premiul Nobel pentru pace, singurul atribuit de Norvegia, conform dorinței exprimate de fondatorul prestigioaselor distincții, Alfred Nobel.

Premiul Nobel pentru economie va fi decernat luni, 12 octombrie. **SURSA: MEDIAFAX**

Svetlana Alexievich FOTO: EPA

www.aradon.ro
Mai multe poze cu Roberta

Roberta
Născută în zodia Balanței și pasionată de baschet.

Tatuaj pentru noul album

WASHINGTON. Starul pop Justin Bieber și-a mai făcut un tatuaj pentru a marca următorul său album, „Purpose". Cântărețul de 21 de ani și-a anunțat fanii că are un nou tatuaj - cuvântul „Purpose"" inscripționat pe abdomen - prin intermediul unei fotografii postate pe contul său de pe rețeaua Instagram. Postarea a strâns deja peste 800.000 de like-uri. Albumul „Purpose" va fi lansat în 13 noiembrie, iar în august artistul a lansat single-ul „Waht Do You Mean?", care va face parte din piesele de pe noul album. **SURSA: AGERPRES**

„Mazi Mas", localul feminist

LONDRA. „Mazi Mas", un local găzduit într-un teatru din Londra, se dorește un restaurant „feminist": în bucătăria sa, șapte imigrante bucătărese gătesc din preparatele specifice țării lor, reușind să își asigure un loc pe o piață a muncii altfel inaccesibilă. „Vrem să conferim putere femeilor invizibile peste tot în lume", spune Roberta Siao (43 ani), care conduce bucătăria restaurantului. „Mazi Mas" provine de la expresia grecească tradițională „Elate na fate mazi mas", care înseamnă „Veniți să mâncați cu noi". **SURSA: AGERPRES**

Fraţii
Puii de leopard de zăpadă s-au născut în urmă cu patru luni în Brookfield Zoo din Illinois FOTO: EPA

Cazul Taylor, un miracol

Un copil de 16 luni a fost operat cu succes, după un caz rar de „decapitare internă".

BRISBANE. Un copil australian în vârstă de 16 luni a fost operat cu succes de medicii din orașul Brisbane, după ce a suferit o „decapitare internă", în urma unui accident de automobil, informează fr.euronews.com.

Cazul lui Jaxon Taylor reprezintă un miracol. Medicii chirurgi de la Spitalul Municipal din Brisbane au reușit să salveze viața micuțului pacient în vârstă de 16 luni, care a fost pur și simplu „decapitat intern", într-un accident de automobil: două dintre vertebrele sale cervicale au fost sfărâmate, iar craniul lui s-a desprins de coloana vertebrală. Din fericire, niciunul dintre nervii cu rol vital ai copilului nu a fost secționat. „Mulți dintre copiii care suferă astfel de accidente nu supraviețuiesc în urma unei astfel de răni și, chiar dacă uneori se întâmplă acest lucru, pacienții nu mai pot să respire și nici să se miște", a explicat medicul Geoff Askin, coordonatorul echipei de specialiști care a realizat această intervenție chirurgicală. Grație unui corset special pe care micul pacient va trebui să îl poarte cel puțin opt săptămâni, capul său a putut fi plasat în poziția corectă, iar Jaxon a putut să meargă din nou, la doar câteva ore după acea operație, care a durat șase ore. Opt săptămâni reprezintă intervalul de timp de care țesuturile și conexiunile nervoase de la nivelul gâtului au nevoie pentru a beneficia de o vindecare completă.

SURSA: MEDIAFAX

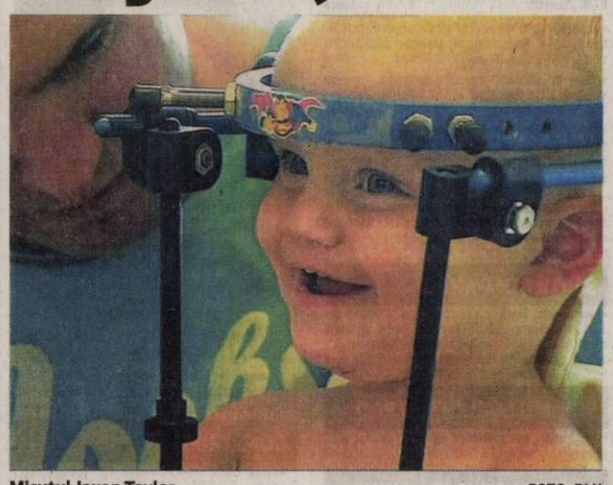

Micuțul Jaxon Taylor FOTO: FAN

Plăcerea ei este șunca

WASHINGTON. Câteva felii de șuncă pe zi ar putea reprezenta secretul longevității, cel puțin în cazul decanei de vârstă de omenirii, Susannah Mushatt Jones, din Brooklyn, New York, care a împlinit 116 ani la 6 iulie, însă oamenii de știință explică faptul că, indiferent de micile plăceri sau vicii pe care le putem avea în viață, longevitatea este înscrisă în gene, conform unui material publicat de Live Science. Susannah Mushatt Jones a mărturisit că-i place șunca și că mănâncă zilnic câteva felii din acest aliment considerat nu tocmai sănătos, într-un interviu publicat în această săptămână de New York Post. Rapid, informația a făcut vâlvă. În interviurile pe care le-a acordat atât pentru Guinness World Records cât și pentru New York Post, ea explică faptul că de-a lungul vieții a dormit bine și s-a abținut de la consumul de alcool și de la fumat. **SURSA: AGERPRES**

Susannah FOTO: FAN

Divorțat după trei ani

WASHINGTON. Legendarul muzician Stevie Wonder a divorțat de cea de-a doua soție, Kai Millard Morris, și va trebui să plătească o indemnizație lunară de 25.000 de dolari pentru creșterea celor doi copii. Potrivit documentelor obținute de revista People, divorțul a fost pronunțat luni de un judecător din Los Angeles, la aproape trei ani de la depunerea actelor de divorț, în 2012, de către Stevland Hardaway Morris, numele real al cântărețului, care a cerut cu acel prilej respectarea intimității familiei sale. Wonder și Morris vor împărți custodia celor doi băieți, Kailand Morris (14 ani) și Mandla Kadjay Carl Stevland Morris (10 ani), iar cântărețul va fi responsabil de asigurarea cheltuielilor necesare privind creșterea copiilor. **SURSA: AGERPRES**

Stevie Wonder FOTO: EPA

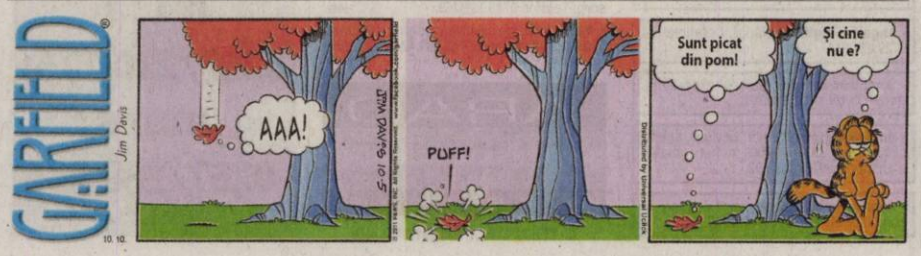

Evacuați din fața taifunului

TOKYO. Mii de persoane au primit ordin de evacuare în estul Japoniei, în condițiile în care un taifun puternic se îndreaptă spre regiunile respective, potrivit avertizărilor emise de autorități, scrie DPA. Autoritățile locale au emis, joi, ordine de evacuare a mii de cetățeni din orașul Nemuro și regiuni învecinate din insula Hokkaido, aflată în estul Japoniei. Decizia a venit ca urmare a avertizărilor privitoare la taifunul Choi-Wan care se deplasează dinspre est spre insula Hokkaido. 170 de zboruri au fost anulate și zeci de curse de trenuri au fost suspendate, potrivit presei locale din Hokkaido. Rafalele de vânt au atins o viteză de 162 km/h, potrivit agenției de meteorologie din Japonia.

FONDAT 1989, APARE LA ARAD, TEL. 0257/281.802, E-MAIL: REDACTIA.JURNALARADEAN@RUSSMEDIA.RO; PUBLICITATE.JURNALARADEAN@RUSSMEDIA.RO

Lavinia Ichim duce ia românească în China
PAGINA 5

JURNAL ARĂDEAN

o marcă russmedia

Monica Brosovszky nu renunţă la terenul de baschet
PAGINA 8

LUNI
12 OCTOMBRIE 2015
ANUL XXVII, NR. 7428
12 PAGINI - 1,50 LEI

8° Temperaturile se vor situa între 5 şi 8 grade. Vântul va sufla cu 16 km/h.

DIMINEAŢA | AMIAZA | SEARA

Şi-a tăiat tatăl şi fratele

Şi-a trecut tatăl şi fratele prin sabie, iar acum îşi săvârşeşte pedeapsa de 8 ani de închisoare.

ARAD. Drama a avut loc înainte de Crăciunul 2014, bărbatul fiind trimis în judecată de procurorii Parchetului de pe lângă Tribunalul Arad în luna februarie a acestui an. Totul s-a întâmplat în casa în care bărbatul (ale cărui iniţiale sunt H.I.A.) trăia împreună cu tatăl, mama şi fratele în oraşul Ineu. De menţionat este însă faptul că H.I.A. suferă de un anumit grad de handicap psihic, respectiv retard mental uşor şi tulburări de comportament legate de consumul de alcool. După ce a fost condamnat la închisoare, bărbatul a fost obligat să urmeze tratament medical până la însănătoşire. În 12 decembrie 2014, H.I.A. le-a aplicat mai multe lovituri cu o sabie tatălui său - H.I. - şi fratelui său - H.F.O. - provocându-le leziuni care au necesitat 35-40, respectiv 6-8 zile de îngrijiri medicale. H.I.A. era pensionat pe caz de boală din anul 2012, însă presta munci ocazionale la diverse persoane din Ineu. De la una dintre persoanele pentru care a muncit, a primit, în cursul anului 2013, o sabie pe care o folosea de obicei la pescuit şi cu care tăia vegetaţia pentru a avea acces la apă. În urma investigaţiilor efectuate după comiterea faptei s-a stabilit că în decursul anilor, relaţiile dintre bărbat şi părinţii săi au fost destul de tensionate, existând şi alte situaţii când acesta, aflându-se sub influenţa băuturilor alcoolice, i-a agresat şi i-a ameninţat cu moartea. /P.6

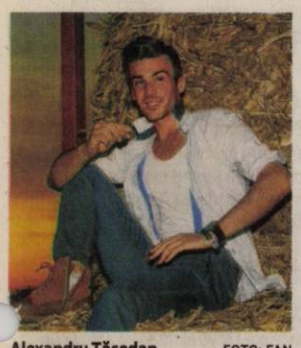
Alexandru Tăşedan FOTO: FAN

Fermier model, la 25 de ani

ARAD. Graţie producţiei de lapte din ferma de vaci pe care o conduce, tânărul agricultor curtican, Alexandru Tăşedan, a fost recompensat de Ministerul Agriculturii cu titlul „Fermierul anului". /P.5

O primărie cu probleme FOTO: JA

Oamenii lui Moţ, tot în primărie

ARAD. S-au rugat ani de zile să scape de Florin Ion Moţ, după ce fostul primar al Zărandului a fost implicat în nenumărate scandaluri şi procese. Şi-a pierdut funcţia, dar nu a dispărut cu totul din peisajul administrativ al comunei. /P.3

Loto din 11 octombrie

6/49:	30, 44, 27, 29, 28, 45
NOROC	2443196
5/40:	13, 15, 30, 16, 40, 23
JOKER	26, 44, 39, 12, 8/12

La Stat

Impozitarea profitului se face diferenţiat în Europa.

	%
Malta	35
Franţa	34
Belgia	34
Italia	31
Estonia	30
Germania	30
Luxemburg	29
Marea Britanie	28
Portugalia	27
Suedia	26

sursa: Capital

Regal de dans la Polivalentă

Spectacol de înaltă clasă, strălucire, graţie, ritm şi eleganţă. Aşa poate fi caracterizată atmosfera de sâmbătă din incinta Sălii Polivalente, gazdă a celei de-a şasea ediţii a Cupei „Arad" la dans sportiv, organizate de CS Ballroom Dance Arad. /P.8

FOTO: ANDREI TRIPON

Falcă: Afacere „înmormântată" la CET

Primarul spune că o anumită firmă ar fi trebui să câştige licitaţia de la CET Arad.

ARAD. Primarul Aradului acuză în continuare Guvernul şi conducerea CET că vor să bage pe gâtul companiei de termoficare o firmă privată, care să se ocupe mai apoi de destinele căldurii din oraş, cu toate beneficiile ce ar putea decurge de aici. Edilul spune că afacerea care s-a dorit încropită la centrala din Arad a fost îngropată doar pentru că el a semnalat acest fapt în şedinţele publice ale CLM, de curând. În susţinerea afirmaţiilor sale, edilul a amintit de licitaţia ce a avut loc de curând la CET Arad, la care în cele din urmă nici o firmă nu şi-a depus oferta, deşi caietul de sarcini a fost cumpărat de şase companii. Primarul a afirmat, în cadrul unei conferinţe de presă de săptămâna trecută, că una dintre companiile care a cumpărat caietul de sarcini pentru a participa la cea de a doua etapă a modernizării CET Arad a fost tocmai firma la care făcea referire anterior, în şedinţele CLM, dar că probabil nu a mai depus oferta după ce edilul a tras semnalele de alarmă pe subiect. /P.3

Răsfăţul Terapiilor Complementare

ARAD. Teatrul Clasic „Ioan Slavici" a găzduit, în acest weekend, cea de a XIX-a ediţie a Conferinţei Internaţionale de Terapii Complementare şi Alternative. Au fost trei zile de răsfăţ pentru arădenii preocupaţi de acest domeniu. Terapeuţii şi-au prezentat rezultatele celor mai recente cercetări în secţiunea conferinţe, practicienii au susţinut workshop-uri, iar vizitatorii au avut la dispoziţie standurile cu vânzare amenajate pe holurile teatrului. **JA-D.D.**

Evenimentul, la teatru FOTO: V.G.

Mercedes sub roţile unui TIR

Un autoturism neînmatriculat marca Mercedes, condus de un bărbat – care nu deţinea permis auto - din satul Horia a intrat frontal într-un TIR în noaptea de sâmbătă spre duminică la ieşirea din municipiul Arad spre Vladimirescu, înainte de calea ferată. Pe lângă faptul că „şoferul" nu avea permis, iar maşina era neînmatriculată, poliţiştii au găsit şi sticle goale de bere în autoturism. /P.6

FOTO: VASILE OBŞITOŞ

Vine căldura la bloc FOTO: FAN

Vin ajutoarele de încălzire?

ARAD. Arădenii sunt informaţi de către ULAL Arad cu privire la ajutoarele de încălzire, cine le poate cere, de unde se ridică cererile şi sumele pe care le vor primi solicitanţii. /P.5

Candidatura trimisă prin poştă

ARAD. Autorităţile locale au expediat, sâmbătă dimineaţa, coletul poştal care conţine dosarul de candidatură a municipiului Arad la titlul de Capitală Europeană a Culturii 2021. /P.3

Mihai Spânu, acuzat din nou

ARAD. Încă un dosar pentru fostul inspector şcolar general, Mihai Spânu şi tot pentru trafic de influenţă la examenul de bacalaureat din anul 2014. Au mai apărut alte patru plângeri din partea a patru elevi. /P.5

Jorza (dreapta), la primul gol FOTO: FAN

UTA a umilit Caransebeşul

CARANSEBEŞ. UTA a întâlnit cel mai slab adversar din acest campionat, iar victoria, cu 2-0, a venit ca o consecinţă logică a acestui fapt. Arădenii au ratat enorm, iar la capitolul goluri l-am regăsit pe tânărul Jorza. /P.7

Remember: 12 octombrie

1492 A murit Piero della Francesca, pictor italian (n. 1420)

1492 Exploratorul Cristofor Columb a ajuns pe insulele Bahamas; credea că a atins Asia de Est

1537 S-a născut Regele Eduard al VI-lea al Angliei (d. 1553)

1823 Scoţianul Charles Macintosh a pus în vânzare primele pelerine de ploaie

1860 S-a născut Elmer Ambrose Sperry, om de ştiinţă american (d. 1930)

1863 A murit Andrei Mureşanu, poet, creatorul marşului revoluţionar de la 1848 (n. 1816)

1881 S-a născut Cecil B. de Mille, regizor american (d. 1959)

1896 S-a născut Eugenio Montale, poet italian (d. 1981)

1924 A murit Anatole France, autor francez (n. 1844)

1935 S-a născut **Luciano Pavarotti,** tenor italian (d. 2007)

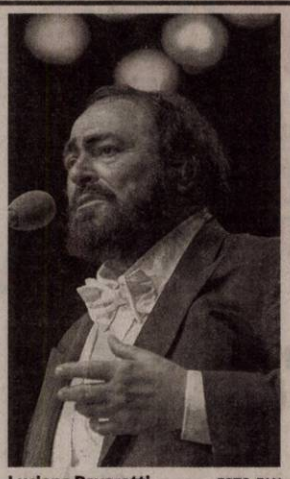

Luciano Pavarotti FOTO: FAN

1944 Municipiul Oradea a fost eliberat de către unităţi militare româneşti şi sovietice, de sub ocupaţia maghiară fascistă. Ziua oraşului

1951 S-a născut Peter Goldsworthy, scriitor australian

1981 A murit Agatha Grigorescu Bacovia, poetă, prozatoare, memorialistă (n. 1895)

2009 A murit cineastul român Paul Barbă-neagră (n. 1929)

Telefoane utile

☎ INFORMAŢII TELEFONICE: 118.932; ☎ ROBOT: 1958; ☎ APEL UNIC DE URGENŢĂ (SALVARE, POLIŢIE; Pompieri): 112; ☎ PRIMĂRIA MUNICIPIULUI ARAD: Program de relaţii cu publicul (camera 5) luni-vineri între orele 8-20. Tel.: 0257/284.744; tel. centrală: 0257/281.850; ☎ S.C. E.ON GAZ ROMÂNIA - Sucursala Arad - Dispecerat şi intervenţie telefon:0357/403.321; ☎ DERANJAMENTE CURENT ELECTRIC: 0257/929; ☎ INFORMAŢII CFR: 0257/231.777; ☎ PROTECŢIA CONSUMATORULUI: B-dul Revoluţiei, nr. 50. Telefon: 0257/257.049; ☎ POLIŢIA LOCALĂ: 0257/939; ☎ SC CET (Dispecerat şi intervenţie termoficare): 0357/412.244; 0257/ 231.367; 0357/412.233.

Sudoku

REGULI: În fiecare bloc sunt câteva cifre între 1 şi 9, stabilite dinainte. Acestea trebuie completate cu cifrele lipsă, în aşa fel încât fiecare număr să figureze o singură dată. De asemenea, cifrele de la 1 la 9 trebuie să figureze o singură dată atât pe rândurile orizontale cât şi pe coloanele verticale ale celor nouă blocuri luate împreună.

ÎNCEPĂTORI

		4	5	2				
5								
			9			6		8
			1		6			9
7							8	
				8			2	4
4		5			3	8		
					7	4		
		2						1

AVANSAŢI

5			3	1				2
3								
4					2		1	
6		8	5				7	9
		7			9			
				5	8			
8	4				1	6		3
				9		2		

Soluţiile jocurilor din numărul precedent:

ÎNCEPĂTORI

8	5	7	1	9	4	3	2	6
3	9	2	8	6	5	4	1	7
1	4	6	3	7	2	8	9	5
5	8	9	6	4	3	1	7	2
6	3	4	2	1	7	5	8	9
2	7	1	5	8	9	6	4	3
7	1	8	9	5	6	2	3	4
4	2	5	7	3	1	9	6	8
9	6	3	4	2	8	7	5	1

AVANSAŢI

8	1	3	2	6	5	9	7	4
7	9	6	8	4	1	2	5	3
2	4	5	7	9	3	1	6	8
5	2	9	3	8	6	7	4	1
6	7	4	1	2	9	3	8	5
3	8	1	5	7	4	6	2	9
4	6	8	9	1	7	5	3	2
1	5	2	6	3	8	4	9	7
9	3	7	4	5	2	8	1	6

UNDE MERGEM în Arad

Cinema

CINEMA CITY ATRIUM

- **American Ultra: Agent descoperit, orele 17.00, 21:10**
- **Black Mass, orele14.10, 16.40, 19.20, 21.50**
- **BlinKy Bill - Koala cel poznaş, orele 13.00, 15.10, 17:10**
- **Internul, orele 17:40, 19:10, 21:40**
- **Sexul, bată-l vina!, orele 19:00**
- **Sicario: Asasinul, orele 14:50, 21:30**
- **The Walk 3D, orele 14:40, 17:10; 19:40; 22:10**
- **Everest -3D, orele 14:20, 16:50, 19:20, 22:00**
- **Labirintul: Încercările focului, orele 13:40, 18:40, 21:20**
- **Mune: Gardianul lunii -3D, orele 13:20, 15:10**
- **Pan: Aventuri în Ţara de Nicăieri sub. -3D, orele 13:20, 15:40, 18:00, 20.20, 22:40**
- **Transporter: Moştenirea, orele 20:10, 22:30**
- **Hitman: Agent 47, orele 16:30**
- **Vacanţă cu peripeţii, orele 19:30**
- **Albinuţa Maya -3D, orele 15:20**
- **Marţianul -3D, orele 13:50, 16:40, 19.30, 22.30**
- **Minionii 3D: orele 13.10**
- **Întors pe dos -3D, ora 17:20**

CINEMA CITY GALLERIA

- **American Ultra: Agent descoperit, orele 22.35**
- **Black Mass, orele 16.10, 18.40, 21.10**
- **BlinKy Bill - Koala cel poznaş, orele 13.40, 15.40, 17:40**
- **Internul, orele 17:00, 19:40, 22:10**
- **Sicario: Asasinul, orele 19:30, 22:00**
- **The Walk 3D, orele 14:00, 16:40; 19:20; 21:50**
- **Everest -3D, orele 16:30, 19:00, 21:40**
- **Labirintul: Încercările focului, orele 14:10, 19:50**
- **Mune: Gardianul lunii -3D, orele 14:00, 15:50; 17:50**
- **Pan: Aventuri în Ţara de Nicăieri sub. -3D, orele 14:30, 16:50, 19:10, 21.30**
- **Albinuţa Maya -3D, orele 14:20**
- **Marţianul -3D, orele 14:20, 17:10, 20:00; 22:50**
- **Minionii 3D: orele 14.10**

EXPOZIŢII

- **GALERIILE DE ARTĂ „DELTA":**
- **Expoziţia „Simpozionului internaţional de pictură" şi „Simpozionului internaţional de sculptură"** (9-17)
- **SALA CLIO** (str. Horea, nr. 8):
- **Expoziţie fotografie, Silvana Retter „Dincolo de cuvinte"** (9-17)
- **GALERIA DE ARTĂ „ALFA"** (B-dul Revoluţiei, nr. 90): • **„Târg de artă"** (9-17)
- **MUZEUL DE ARTĂ ARAD** (str. Gh. Popa 2-4, et. II) • **„Îmbrăţişarea Universului", expoziţie personală a artistului plastic Sever Săsărman** (sala Ovidiu Maitec, orele 9-17); • **Expoziţia permanentă de artă europeană şi românească;** • **„Bisericile Muzeului Ţăranului";** • **Expoziţia „Jurnal evaziv"** - organizator KI şi KF (9-17)
- **GALERIA TAKACS** (str. Lucian Blaga): • **„Peisaje"** de Mihai Takacs (9-17)

Sănătate

- **CABINET GINECOLOGIC:** Cabinet ginecologic Arad, B-dul Decebal 11 (lângă Hotel Aradul), chiuretaj medicamentos, eco 4 D, test PAP.TEL: 0770823850, 0723643581
- **Policlinica DR. TURCIN, oferă:** Cardiologie (EKG, Ecografie cardiacă, Doppler vascular, Holter EKG si TA, Test de efort), Oftalmologie **(NOU - chirurgie pol anterior; CV computerizat; optică medicală),** ORL (videoendoscopie), pneumologie, gastroenterologie, neuropsihiatrie, medicină de familie, ecografii generale. **Telefon: 0257/285510, www.policlinica-turcin.ro**
- **Farmacia GLYKON - UTA,** Bl U 6 (vis-a-vis de biserica în construcţie). Deschis zilnic: luni-vineri 07.00 -21.00 sâmbătă şi duminică 08.00-18.00. **Telefon: 0257/241197.**

Întreruperi de curent

Marţi, 13 octombrie 2015. În judeţ, h 8 – 18: Localitatea Vărşand (p).

Pieţe şi târguri

Astăzi este zi de piaţă la Curtici, Nădlac, Bocsig, Gurahonţ, Moneasa, Pilu, Vladimirescu. **Tot astăzi se organizează târg săptămânal la** Gurahonţ şi Bârzava.

Mâine, marţi, este zi de piaţă la Sebiş, Almaş, Apateu, Semlac, Sântana, Şilindia, Vârfurile.

Horoscop

BERBECUL (III.21.-IV.20.)
La o întâlnire cu prietenii, faceţi cunoştinţă cu o persoană mai în vârstă, care va va ajută în afaceri. Puteţi obţine beneficiile materiale scontate, dacă evitaţi speculaţiile de orice fel.

TAURUL (IV.21.-V.20.)
Un prieten vă propune să va asociaţi într-o afacere ce pare profitabilă. Nu va grăbiţi să luaţi o decizie! Vă sfătuim să analizaţi cu atenţie propunerea, împreună cu partenerul de viaţă.

GEMENII (V.21.-VI.21.)
Aveţi rezultate deosebite pe plan social şi afaceri. Vă sfătuim să daţi dovadă de răbdare şi să nu forţaţi lucrurile. Spre seară primiţi o veste bună de la persoana iubită.

RACUL (VI.22.-VII.22.)
Este posibil să plecaţi într-o călătorie în interes de serviciu, care vă va prilejui mari schimbări pe plan financiar.

LEUL (VII.23.-VIII.23.)
Relaţiile cu anturajul sunt favorizate astăzi. În cursul dimineţii vă întâlniţi cu o veche cunoştinţă. Este o zi bună pentru rezolvarea problemelor sentimentale.

FECIOARA (VIII.24.-IX.23.)
Zi favorabilă schimbărilor majore, mai ales pe plan social şi sentimental. Sunt favorizate întâlnirile cu persoane importante, consolidarea relaţiilor de prietenie şi sentimentale.

BALANŢA (IX.24.-X.23.)
Partenerul de viaţă vă oferă un cadou de care vă bucuraţi foarte mult. Un prieten de familie vă invită să petreceţi după-amiaza împreună. Capacitatea de comunicare este excelentă.

SCORPIONUL (X.24.-XI.22.)
Aveţi posibilitatea să faceţi schimbări importante pe plan social şi în privinţa relaţiilor sentimentale. Este un moment bun pentru a încheia contracte.

SĂGETĂTORUL (XI.23.-XII.21.)
În cursul dimineţii primiţi bani dintr-o activitate extraprofesională. De asemenea, o persoană mai în vârstă vă propune o nouă colaborare.

CAPRICORNUL (XII.22.-I.20.)
Sunteţi hotărât să începeţi o nouă etapă în viaţă dumneavoastră socială şi profesională. Azi sunt favorizate comunicarea, relaţiile cu persoanele tinere şi călătoriile în interes personal.

VĂRSĂTORUL (I.21.-II.20.)
Zi bună pentru a începe noi activităţi şi pentru a face planuri de viitor. După-amiază sunteţi tentat să cheltuiţi mai mult decât vă permite bugetul familiei.

PEŞTII (II.21.-III.20.)
Capacitatea de comunicare este excelentă şi vă ajută să vă afirmaţi în societate. Puteţi să începeţi o nouă afacere, cu condiţia să finalizaţi mai întâi lucrările deja începute.

Citire apometre

Luni, 12 octombrie 2015. Cetăţii, Diogene, Părului, Micşunelelor, Gladiator, Pompei, Hector, Marte, Troiei, Cezar, Santinelei, Infanteriei, Achile, 13 Martiri, Trompetei, Radu de la Afumaţi, Argeş, Lipovei, Păstorului, Zefir, C. Negruzzi, A. Ivireanu, Z. Moricz, Bradului, Zmeurei, P. Rareş, Comunarzilor, Turdei, Jiului, Oltului, Retezat, Faurilor, Laptelui, Ştefan Teneţchi, Călţunaş Alexandru cel Bun, Septimiu, Trotuşului, Herodot, Mimozei, Năsăud, Teuz, Buziaş, Mircea Vodă, Ulmului, Solomon, Macedoniei, Orfeu, Măgurei, Crişului, Prometeu, Diana, Letiţiei, Aviaţiei, calea Victoriei, Aviator Vuia, Deltei, H. Sava, Andrei Şaguna cu soţ, A. Karoly, Andrei Şaguna fără soţ, B. Bartok, E. Gârleanu, Minervei, Clopoţeilor, Crişan, Ghiba Birta, Şt. A. Doinaş, I. Marşieu, B. Bela, Ghe. Lazăr, Tribunul Dobra, Plevnei, P-ţa Arenei, K. Aladar, Mozart, Dacilor, Teiului, Paris.

Marţi, 13 octombrie 2015. Căp. I. Fătu, Coasei, Frunzei, Tulnic, Ştefan Zarie, Frumoasa, Iasomiei, Brânduşei, Panselei, Căpşunilor, Luncii, Cerbului, Poiana, C. Negruzzi, A. Ivireanu, P. Rareş Comunarzilor, Retezat, Oltului, Jiului, Turdei, Meşterul Manole, Sulfinei, Cameliei, Izvor, Spătarul Preda, Dima, Greierilor, Graurilor, Curcubeului, Radu Negru, Cosminului, Câmpurilor, Septimiu, Trotuşului, Herodot, Mimozei, Teuz, Năsăud, Buziaş, Mircea Vodă, Ulmului, Independenţei, Suceava, Păltiniş, Gloriei, Solomon, Macedoniei, Orfeu, Măgurei, Caisului, Prometeu, Diana, Letiţiei, Aviaţiei, Ep. R. Ciorogariu fără soţ, Oituz, E. Gârleanu, Minervei, Clopoţeilor, V. Ureche, V. Micle, Căminului, Bârsei, Salciei, Ciocârliei, Crişan, G. Birta, Şt. A. Doinaş, I. Marşieu, B. Bela, Ghe. Lazăr, Tribunul Dobra, Plevnei, K. Aladar, P-ţa Arenei, Mozart, Dacilor, Paris.

Vremea

Luni, 12 octombrie

www.aradon.ro

6° LA ORA 6 — temperaturile se vor situa între 5 şi 6 grade. Vântul va sufla cu 16 km/h dinspre V.

7° LA ORA 18 — temperaturile se vor situa între 6 şi 7 grade. Vântul va sufla cu 8 km/h dinspre SSV.

Ziua precedentă

Arad	7–12	Umiditate:	94%
Lipova	7–12	Presiune:	982.05 mb
Chişineu- Criş	7–12	Precipitaţii:	100%
Săvârşin	6–11	Vânt:	16 km/h
Sebiş	6–11	Direcţie vânt:	NE

Azi

Temperaturile se vor situa între 5 şi 8 grade. Vântul va sufla 16 cu km/h, dinspre V.

Soarele

Răsare: 07:44
Apune: 18:56

FAZELE LUNII

13.10 · 20.10 · 27.10 · 3.11

MARŢI	MIERCURI	JOI	VINERI
7° 13°	6° 13°	7° 13°	6° 15°
parţial înnorat	averse	ploaie	ploaie moderată

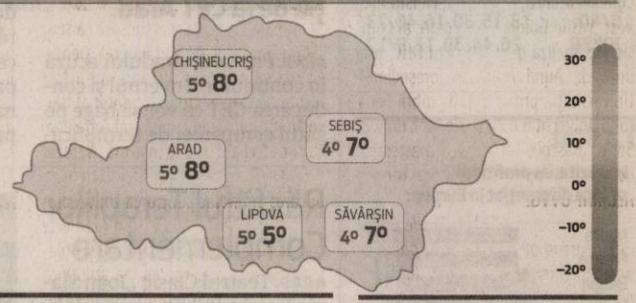

Calendar

Biserica ortodoxă: Sf. Mucenici Prov, Tarah şi Andronic; Sf. Cosma, Episcopul Maiumei
Biserica greco-catolică: Sf. Mucenici Prov, Tarah şi Andronic
Biserica romano-catolică: Ss. Serafim, călug.; Felix al IV-lea, pp.

Prognoză pentru trei zile

Temperaturile minime vor fi cuprinse între 6 şi 7 grade, iar cele maxime între 13 şi 15 grade.

Temp.minime: 6-7°C
Temp.maxime: 13-15°C

JURNAL ARĂDEAN
B-dul Revoluţiei nr. 62, Arad
BRAT Auditat de BRAT
Reclamaţii difuzare: 0257/212.032

Secretariat: 0257.281802 (centrala), fax - 0257.212.012
Şef departament difuzare: Carmen Csordas
Marea publicitate: 0257.280904
Mica publicitate: 0257.210775; B-dul Revoluţiei, nr. 81
Tiparul executat la: Tipografia Russmedia Kft. Debrecen

Redactor şef: Adriana Barbu (8416) Responsabil de număr: Valentin Goran
Secretar general de redacţie: Gabriela Groza (8423); Departamente: Eveniment: Simona Butaru, Monica Ardelean (8405), Alin Gherasim (8417), Ioana Costaş (8414); Valentin Goran (8405); Politic: Simion Todoca (8434); Economic: Andreea Pintea (8415); Cultură, Învăţământ: Vasile Filip (8421); Social: Diana Duţu (8413); Sport: Daniel Scridon (8424), Leo Sfâra (8422), Dan Lazăr (8406).
Tehnoredactare: Ghizela Şerban (8409), Munteanu Daniel (8411).
REDACŢIE: tel. 0257.281802 (centrala); fax 0257.212.012, 0257.228.592; e-mail:redactia.jurnalaradean@russmedia.ro, adevaruldearad@russmedia.ro, publicitate.jurnalaradean@russmedia.ro, publicitate.adevarul@russmedia.ro

Afacere „înmormântată" la CET

Primarul Gheorghe Falcă spune că o anumită firmă ar fi trebuit să câştige licitaţia de la CET Arad.

CET Arad, între faliment, acuze, afaceri şi bani europeni FOTO: JA

ARAD. Falcă crede că cei care au dorit să pună pe picioare o afacere privată la CET, ca ulterior să se folosească de banii europeni puşi deoparte încă din anul 2013 special pentru centrala arădeană, s-au speriat de faptul că au devenit vizibili.

„Cine are interesul să saboteze acest CET? De ce nu se dau banii europeni care sunt puşi deoparte şi care doar Aradul îi poate accesa? De ce se doreşte mai degrabă aducerea unei firme private? Oare nu vorbim tot de aceiaşi oameni care au refuzat să dea Aradului ajutorul de stat pentru încălzire în anii 2012 şi 2013, după ce în 2008 s-au primit zece mii de lei, în 2010 s-au dat 81 de mii de lei, iar în 2011 alţi 48 de mii de lei. Nu e vorba de aceiaşi oameni care au dat bani de ajutor de încălzire în anul 2014 doar după ce am făcut scandal (7,7 mii lei)? De ce se doreşte o intervenţie rapidă a privaţilor la CET şi s-a organizat licitaţie în acest sens când pentru lucrările propuse sunt puşi deoparte bani europeni iar studiile au fost realizate? De ce nu se insistă la Ministerul Economiei să ne dea banii care nouă ne sunt dedicaţi? Eu nu sunt împotriva privaţilor la CET, dar cred că este normal mai întâi să cheltuim banii pe care Uniunea Europeană ni i-a dat şi după aceea, dacă mai rămâne ceva de făcut, pot veni privaţii", a declarat Gheorghe Falcă.

UE sau privaţii?

Edilul spune că Guvernul, prin Ministerul Economiei, din certificatele verzi, ar trebui să dea Aradului, minimum 10 milioane de euro, bani pe care oraşul îi aşteaptă de doi ani, dar care sunt ţinuţi într-un coş de care oricum nimeni nu se pot folosi decât Aradul. Şase centrale au primit bani pentru modernizare, dar niciuna nu a văzut sumele puse deoparte. Aradul se află în cel mai avansat stadiu, prima etapă a modernizării fiind deja realizată pe banii Primăriei Arad (finalizarea cazului doi, care a şi intrat în funcţiune din iarna anului trecut).

Ce se va întâmpla în viitor? Va licita CET încă o dată cea de a doua etapă de modernizare a centralei (construirea unei turbine pe gaz), chemându-i pe privaţi să investească bani în centrala de la ieşirea din Arad sau va aştepta mult promişii bani de la Guvern pe care nimeni nu pare să se grăbească să-i dea? Vom vedea. Aşa cum vom vedea dacă firma despre care primarul Falcă spune că este cea pentru care a fost pregătită licitaţia cu pricina îşi va mai face simţită prezenţa prin Arad. Edilul local nu a vrut, în cadrul conferinţei, să nominalizeze firma în cauză, dar a spus că va face public, probabil în viitor, numele acesteia.

Ce crede edilul despre situaţia de la CET Arad? „Trebuie să strigăm în continuare: Daţi-ne banii aprobaţi de Comisia Europeană!". Şi mai crede că ceva nu e curat în faptul că tocmai când s-a organizat licitaţia pe care a considerat-o cu cântec, directorul CET Arad s-a aflat în concediu.

ADRIANA BARBU
adriana.barbu@russmedia.ro

Despre banii Aradului

Investiţia la CET Arad a fost calculată la 48,9 milioane de euro, din care urmau să se primească de la minister minimum 25%. Finanţarea ar fi trebuit să înceapă în anul 2013, după încheierea contractului, aplicaţia fiind depusă încă din 9 aprilie 2012. Şase centrale au fost selectate în acest proiect: CET Turceni, centrala electrică Rovinari, Blocul 4 şi 5 Işalniţa (Craiova), Petrom Blocul Nou şi CET Arad.

Oamenii lui Moţ au rămas tot în primărie

Deşi a fost demis din funcţie, fostul primar al Zărandului, Florin Moţ, are încă oameni în primărie.

ARAD. S-au rugat ani de zile să scape de Florin Ion Moţ, după ce fostul primar al Zărandului a fost implicat în nenumărate scandaluri şi procese. Comuna a stagnat multă vreme, de proiecte de modernizare de vreun fel nu poate fi vorba, iar momentul în care Prefectura Arad a anunţat că îl demite pe Moţ a venit ca o mare gură de oxigen pentru mai mulţi locuitori ai Zărandului. Însă, chiar dacă şi-a pierdut funcţia, Moţ nu a dispărut cu totul din peisajul administrativ al comunei. Cel puţin, aşa zic mai mulţi zărăndani care ne-au contactat la redacţie.

„Deşi primarul a fost demis, consiliera lui personală a rămas încă angajată la primărie. Mai mult, aceasta ar fi închis sub lacăt ştampila primăriei. Iar viceprimarul nu vrea să facă nimic pentru a ieşi din această situaţie. Poate îi e frică", ne-au spus oamenii. Contactat pe marginea acestui subiect, Ioan Drăgan, viceprimarul Zărandului, ne-a spus că îi este frică. Dar acesta susţine că îi este frică de lege.

Aşteaptă o hârtie

„Ştiu despre consiliera personală a fostului primar, ştiu că mai mulţi oameni au cerut să o dau afară. Dar eu am cerut puţin timp să mă consult cu Prefectura, nu vreau să greşesc. Nu vreau să semnez în afara legii. O să solicit în scris un document de la Prefectură prin care să mi se spună legea în baza căreia să o dau afară", a declarat Ioan Drăgan. Acesta mai spune că vrea să urmeze toţi paşii legali pentru a semna demiterea fostei consiliere personale a lui Florin Moţ. „Să nu uităm că primarul mai are încă termen să conteste ordinul de demitere emis de Prefectură. Nu pot să o concediez pe consiliera lui atâta timp cât nici demiterea lui nu este încă definitivă. De asta spun, vreau să parcurg pas cu pas tot ce înseamnă respectarea legii. Pentru că sunt om bătrân, nu vreau să ajung pe unde nu trebuie", a spus viceprimarul care a preluat atribuţiile de primar de când Moţ a fost demis.

JA-A.G.

Este capabilă

Pe lângă faptul că, spune el, Drăgan s-ar teme de lege, acesta a sărit în apărarea consilierei personale, neexcluzând faptul că ar putea-o reangaja după ce o concediază. „Eu aş vrea să o păstrez pe consiliera respectivă, este o persoană capabilă", a spus viceprimarul Zărandului.

russmedia new. every day.

Russmedia Press, editorul cotidianului Jurnal arădean, parte a grupului multinaţional Russmedia Press, care îşi desfăşoară activitatea în domeniul presei locale tipărite

CAUTĂ

Distribuitori de presă (în cutii poştale) pentru Chişineu Criş.

Cerinţe:
Seriozitate;
Dinamism;
Conştinciozitate.

Se oferă:
Salariu atractiv;
Timp de lucru 2 ore.

Informaţii suplimentare la telefon:0257/212.032 sau 0729.989.504, de luni până vineri între orele 9 şi 17.

UVVG i-a acordat Academicianului, Prof. univ. dr. docent, Cristian Ioan D. Hera, vicepreşedintele Academiei Române, titlul de Doctor Honoris Causa

Comunitatea din cadrul Universităţii de Vest „Vasile Goldiş" din Arad s-a aflat, vineri, 09.10.2015, în sărbătoare academică prilejuită de acordarea înaltului titlu de Doctor Honoris Causa, domnului Academician, Prof. univ. dr. docent Cristian Ioan D. Hera, vicepreşedinte al Academiei Române, inginer agrochimist, doctor în agronomie, doctor docent în ştiinţe, Preşedinte al Secţiei de Ştiinţe Agricole şi Silvice a Academiei Române, distinsă personalitate care se bucură de o recunoaştere naţională şi internaţională certă.

Evenimentul festiv a avut loc în Sala „Regele Ferdinand" din cadrul Primăriei Arad, unde au participat prof. univ. dr. Coralia Cotoraci, rectorul Universităţii de Vest „Vasile Goldiş", preşedinte al Comisiei de analiză de acordare a DHC, prof. univ. dr. Aurel Ardelean, preşedintele Universităţii, prorectori, membrii Senatului Universitar condus de conf. univ. dr. Sorin Başchir, studenţi, masteranzi, doctoranzi, postdoctoranzi şi membri ALUMNI-UVVG.

„Universitatea de Vest „Vasile Goldiş" este deosebit de onorată să-şi poată exprima admiraţia şi preţuirea faţă de o personalitate marcantă a ştiinţei contemporane, domnul Academician, Prof. univ. dr. docent Cristian Ioan D. Hera. Conferirea titlului de Doctor Honoris Causa reprezintă o recunoaştere a valorii profesionale, academice şi a prestigiului ştiinţific al domniei sale, după o carieră dedicată cercetării şi studiilor avansate în domeniul ştiinţelor agricole, precum şi aplicării cunoştinţelor în domeniu în beneficiul întregii societăţi", a subliniat prof. univ. dr. Coralia Cotoraci, rectorul UVVG.

Prof. univ. dr. docent Cristian Hera, vicepreşedinte al Academiei Române, a declarat: „După ce am vizitat Universitatea de Vest „Vasile Goldiş" şi Institutul de Ştiinţe ale Vieţii, vă mărturisesc că sunt şi mai încântat de propunerea pentru acordarea acestui titlu, care mi-a fost făcută de către rectorul fondator al Universităţii, prof. univ. dr. Aurel Ardelean, cu circa trei ani de zile în urmă. A trecut o perioadă de timp, dar sunt extrem de bucuros şi onorat pentru că Universitatea de Vest „Vasile Goldiş" din Arad este complexă şi dotată cu aparatură şi utilaje de ultimă oră. Cercetarea ştiinţifică desfăşurată în cadrul Universităţii va reprezenta baza viitorului pentru generaţia următoare. Apreciez în mod deosebit cadrele universitare de aici, pe care le cunosc de mult timp, dar şi pe cele care le-am cunoscut acum. Vestul, care este „fruncea" întotdeauna, are şi şansa de a crea tineri care să ducă viitorul ţării mai departe. Sunt extrem de bucuros şi onorat să mă aflu aici şi vom continua legăturile cu Universitatea de Vest „Vasile Goldiş" din Arad".

„Suntem onoraţi de vizita făcută la Universitatea noastră de către una dintre cele mai mari personalităţi ale României, domnul prof. univ. dr. docent Cristian Ioan Hera, vicepreşedintele Academiei Române, întemeietor al agrochimiei în ţara noastră, căruia Senatul Universităţii i-a acordat cea mai înaltă distincţie academică de Doctor Honoris Causa, care este o recunoaştere a cercetării ştiinţifice şi a meritelor pe care le are pentru dezvoltarea agriculturii în România. Timp de peste 60 de ani a fost cel care a condus Institutul Fundulea din România, a reprezentant ţara noastră la Viena, în Academia de Energie Atomică şi a îndeplinit multe alte funcţii de mare responsabilitate în cadrul Ministerului Agriculturii. Excelenţa Sa a depus o jerbă de flori la Monumentul lui Vasile Goldiş, care a înfăptuit cel mai înalt act din istoria post modernă a României. A vizitat Campusul Universitar, Castelul şi Grădina Botanică Universitară Macea, precum şi Institutul de Ştiinţe ale Vieţii din cadrul Universităţii noastre, unde am identificat noi posibilităţi de colaborare cu diferite secţii ale Academiei Române", a precizat prof. univ. dr. Aurel Ardelean, preşedintele Universităţii de Vest „Vasile Goldiş" din Arad.

H (147281) **Daniel Albu**

Au trimis prin poştă dosarul de candidatură

ARAD. Autorităţile locale au expediat, sâmbătă dimineaţa, la Bucureşti, dosarul de candidatură a municipiului Arad la titlul de Capitală Europeană a Culturii 2021. Documentele au fost expediate de la Oficiul Poştal din Piaţa Caius Iacob din Arad. Urmează ca, pe 7 decembrie, proiectul candidaturii să fie susţinut la Ministerul Culturii.

Reamintim, Consiliul Local al Municipiului Arad a aprobat săptămâna aceasta, pe 7 octombrie, cheltuielile de capital şi cheltuielile operaţionale pentru susţinerea proiectului „Arad, Capitală Europeană a Culturii 2021". 115 milioane de euro sunt pregătiţi pentru acest proiect. Cea mai mare parte din bani e dedicată Cetăţii, alte sume urmând să meargă spre cumpărări şi reabilitări de spaţii.

Pilonii pe care a fost construită candidatura sunt: ecoACTIV, interACTIV, artACTIV, digiACTIV, comunicACTIV. **JA-D.D.**

A plecat cu Poşta FOTO: FAN

Durere?Hemoroizi?
Tratament modern fără operatie!
Medici cu experienţă în metodele moderne nechirurgicale,
posibilitate plata în rate.
10% reducere la tratament pentru pensonari
Varice?Ulcer Varicos?
Tratament modern şi eficient!
Fără intervenţie chirurgicală!
Artroză? Osteoporoză?
Tratamentul prin Rezonanţă Magnetica
Inovaţia anului 2014 în Germania
Recomandat în:
• osteoporoză, artroză, dureri de spate cronice, afecţiuni ale meniscului, vătămări dupa accidente, etc.
Alte Specialităţi:
• Dermato - Venerologie • Gastroenterologie •
• Chirurgie Generală • Urologie • Medicină Internă •
Arad: LaurusMedical clinics
0257 213 888 www.laurusmedical.ro
Bucureşti Cluj Galaţi Piteşti Ploieşti Bacău Suceava Brăila Focşani
RECLAME

Excerciţiul multinaţional Combined Resolve V FOTO: FAN

La luptă în Germania

Ei vor participa la exerciţiul multinaţional Combined Resolve V, desfăşurat în comun cu structuri militare ale ţărilor NATO.

ARAD. Detaşamentul de instrucţie al Batalionului 191 Infanterie se pregăteşte să plece în Germania, la exerciţiul Combined Resolve V (CbR V). Este vorba de un exerciţiu multinaţional care va avea loc în perioada 15 octombrie-22 noiembrie, fiind desfăşurat în comun cu structuri militare ale ţărilor aliate şi partenere NATO, în facilităţile partenerului american de pe teritoriul Germaniei, în bazele Hohenfels şi Grafenwoehr.

Scopul exerciţiului Combined Resolve V îl constituie antrenarea multinaţională, întrunită, într-o concepţie unitară, pe baza unui scenariu fictiv elaborat de partenerul american, pentru dezvoltarea nivelului de interoperabilitate cu forţele SUA şi ale statelor membre şi partenere NATO, precum şi pentru îndeplinirea cerinţelor specifice standardizate ale Alianţei.

Luni, 12 octombrie, începând cu ora 10.30, în cazarma din Cetatea Aradului va avea loc ceremonialul prilejuit de plecarea în Germania a detaşamentului de instrucţie al Batalionului 191 Infanterie.

JA-D.D.

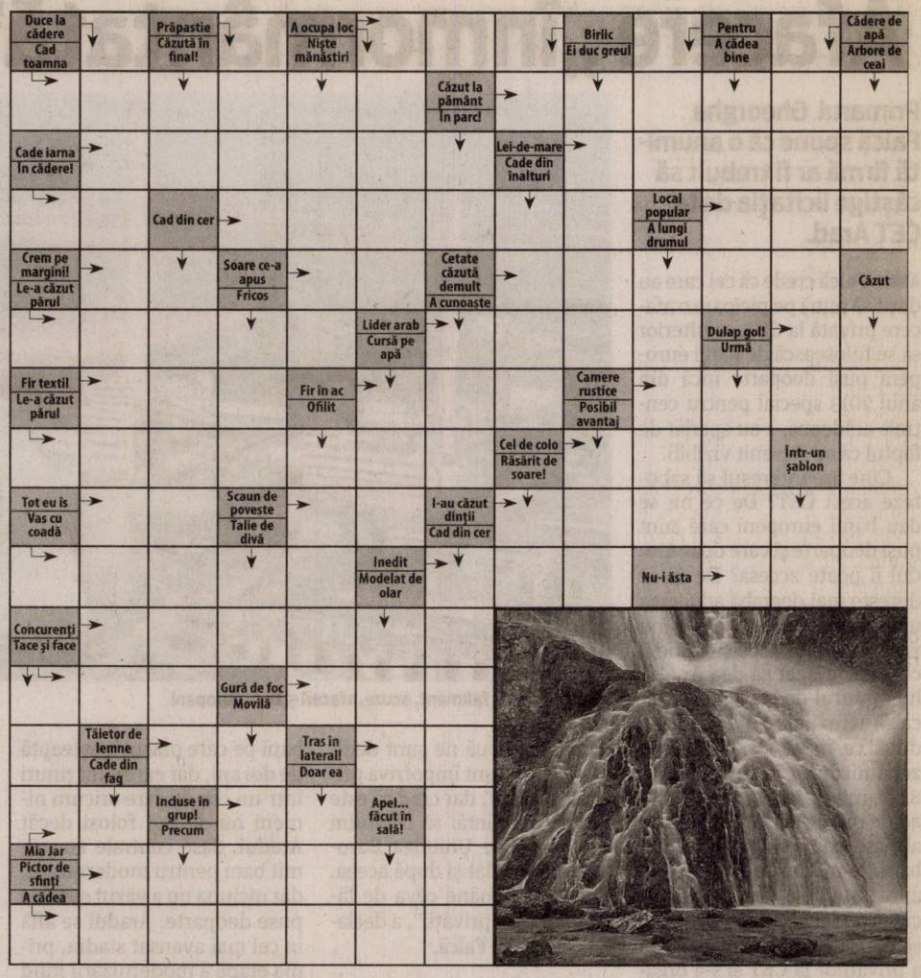

Reţeta zilei

Piure de castane

INGREDIENTE: 400 g castane fierte şi curăţate de coajă, 1 cană şi jumătate de lapte, un sfert de cană de zahăr (după gust), 1 linguriţă extract de vanilie, puţin rom (opţional).

MOD DE PREPARARE: Castanele se fierb şi se curăţă de coajă. Pune într-o oală apa la fiert, iar deasupra un vas de sticlă potrivit pentru gătitul la aburi. Adaugă în vasul de sticlă toate ingredientele, mai puţin extractul de vanilie, acoperă-l şi lasă-l să fiarbă la aburi timp de o oră. Mai completează cu apa în vasul ce face aburi dacă e necesar. Amestecă din când în când, şi ai grijă ca laptele să nu dea pe dinafară.

După o oră, scurge laptele în exces dar nu-l arunca! Adaugă extractul de vanilie şi începe să mixezi ca şi la piure-ul de cartofi, adăugând câte o lingură de lapte, până când obţii textura necesară. Lasă să se răcească după care poţi să-l foloseşti.

Dacă faci piure-ul de castane mai cremos poţi să-l foloseşti la diferite reţete de prăjituri, dacă îl faci mai tare poţi să-l răzui şi să-l serveşti cu frişca şi sos de ciocolată.

Poftă bună!

Pentru mai multe reţete intră pe www.culinar.ro

SOLUŢIA INTEGRAMEI DIN NUMĂRUL PRECEDENT

F ■ L ■ SES ■ O ■ B ■ PLOAIE ■ PESCAR ■ UC ■ VAPOR ■ ALA ■ AVERI ■ OREZ ■ TU ■ IAZ ■ TT ■ SINA ■ VIN ■ BRAD ■ NO ■ P ■ I ■ EMU ■ BARCUTE ■ ES ■ INVITA ■ RAS ■ CIR ■ ALERT ■ UT ■ FANTANA ■ ABURI ■ FO ■ CT ■ CATAR ■ M ■ NAVIGA ■ UD ■ ATAC ■ RIT ■ ZA ■ SIMILAR

Programe TV luni, 12 octombrie

TVR 1

07.00 Telejurnal matinal. Sport, Meteo
08.00 Telejurnal matinal
09.00 Emisiune de Dragoş Pătraru
10.00 Tot ce contează. la atitudine!
11.00 Talk-show
12.00 Teleshopping
12.30 Charlot se întoarce târziu acasă. (ONE A.M. - SUA, 1916)
13.00 Germana... la 1
14.00 Telejurnal. Sport, Meteo
15.00 Teleshopping
15.30 Maghiara de pe unu
16.55 Vorbeşte corect!
17.00 Profesioniştii ...cu Eugenia Vodă. (reluare)
18.00 Întrebări şi răspunderi
19.00 Prim-Plan. Moderator Mircea Radu
19.45 Vorbeşte corect! (Reluare) Prezintă Ruxandra Gheorghe-Negrea
19.55 Starea zilei. Emisiune de Dragoş Pătraru
20.00 Telejurnal. Sport, Meteo
21.00 Vorbeşte liber! Moderator Sorin Avram
21.55 Starea zilei. Emisiune de Dragoş Pătraru
22.00 Starea naţiei. Emisiune de Dragoş Pătraru
23.10 Autostrada 60. (Aventuri, SUA, 2002)
01.10 Rezumate. (reluare)
01.55 Discover România. Prin seria de emisiuni, Televiziunea Română vă propune o călătorie în timp şi spaţiu, la finalul căreia vom desluşi împreună tainele ascunse ale sufletului românesc. Ca într-un joc de puzzle vom recrea, imagine cu imagine, o lume a reperelor, a valorilor culturale româneşti. O lume care vă aparţine şi care vă invită, să cunoaşteţi şi să iubiţi România.

PRO TV

07.00 Ştirile PROTV
10.30 La Maruta. (r)
12.00 Vorbeste lumea
13.00 Stirile PROTV
14.00 Vorbeste lumea. Vorbeşte lumea a pregătit subiecte interesante, pe care cei patru prezentatori le vor dezbate în direct, de luni până vineri. Noutăţi din viaţa vedetelor autohtone, informaţii utile, dar şi trenduri şi subiecte de lifestyle se vor găsi pe agenda celor patru gazde ale emisiunii, care vor avea alături şi invitaţi surpriză împreună cu care vor comenta subiectul zilei.
16.00 Lectii de viata.ep. 16
17.00 Ştirile PROTV
17.30 La Maruta. Show-ul, cu un nume nou şi cu multe idei proaspete, păstrează linia cu care a încântat publicul atâţia ani.
19.00 Ştirile PROTV
20.30 MasterChef. ed. 9, sezon 5
22.30 Las Fierbinti. ep. 9, sezon 6
23.30 Stirile PROTV
00.00 În mintea criminalului. serial, SUA, 2008 Cu: Simon Baker, Robin Tunney, Tim Kang, Owain Yeoman, Amanda Righetti, Gregory Itzin
01.00 Dexter. serial, SUA, 2006. Cu: Michael C. Hall, Julie Benz, Jennifer Carpenter, Lauren Velez, David Zayas
02.00 Fara rusine. serial, SUA, 2011
02.45 Supernatural - Aventuri in lumea intunericului. serial, SUA, 2005 Cu: Jared Padalecki, Jensen Ackles, Jeffrey Dean Morgan, Jim Beaver, Samantha Ferris
04.15 Vorbeste lumea. (r)
05.30 La Maruta. (r)

ANTENA 1

06.00 Observator
08.00 Neatza
10.50 In gura presei cu Mircea Badea
11.40 Teleshopping
12.00 Mireasă pentru fiul meu
13.00 Observator
14.00 Mireasă pentru fiul meu
16.00 Observator
17.00 Acces direct cu Simona Gherghe. „Acces Direct" este o emisiune axată pe actualitatea de zi cu zi, în care „vedetele" sunt oamenii obişnuiţi, cu problemele, bucuriile, grijile şi întâmplările lor ieşite din comun. Reporterii speciali aduc în atenţia telespectatorilor precum şi a publicului din platou cazuri impresionante de viaţă, subiecte sociale dar şi ştiri mondene din actualitatea fierbinte a vedetelor şi personalităţilor autohtone.
19.00 Observator
20.00 Observator special. cu Octavia Geamanu
20.30 Poftiti de va iubiti! Nea Mărin are din această toamnă un nou mesaj: Poftiţi de vă iubiţi! Munca depusă de starurile din show-biz sub atenta lui supraveghere va avea un scop cât se poate de romantic: cupluri care trăiesc o iubire ca-n filme dar nu au avut niciodată posibilitatea să se căsătorească, au acum şansa de a-şi vedea visul cu ochii. Complice cu unul dintre parteneri sau cu prietenii acestora, Nea Mărin alături de vedete vor pune la cale nunta perfectă.
23.30 Un Show Păcătos cu Dan Capatos
01.00 Observator special. (r)
01.30 Poftiti de va iubiti!
04.00 Acces direct. (r)

HBO

06.00 Nuntaşi de închiriat. Comedie, SUA, 2015. Regia: Jeremy Garelick Cu: Kevin Hart
07.40 Dl. Peabody şi Sherman Animaţie, SUA, 2014. Regia: Rob Minkoff
09.15 Cealaltă femeie. Comedie, SUA, 2014. Regia: Nick Cassavetes
11.05 Bătrânul de 100 de ani care a ieşit pe geam şi a dispărut. Comedie, Suedia, 2013. Regia: Felix Herngren
13.00 Ce se întâmplă în Vegas... Dramă, SUA, 2011. Regia: Scott Winant
14.30 Întrebări frecvente despre călătoria în timp. Comedie, Marea Britanie, 2009.
15.55 Jucătorul. Dramă, SUA, 2014. Regia: Rupert Wyatt
17.45 Pe platourile de filmare
18.15 Marea aventură LEGO. Animaţie, SUA, 2014.
20.00 Cei rămaşi. Dramă, SUA, 2015.
21.00 De vorbă cu Blunt. Serial, SUA, 2015.
21.35 Marea frumuseţe. Dramă, Italia, 2013. Regia: Paolo Sorrentino Cu: Toni Servillo, Carlo Verdone, Sabrina Ferilli, Carlo Buccirosso
23.55 Ea. Romantic, SUA, 2013. Regia: Spike Jonze Cu: Joaquin Phoenix, Amy Adams, Rooney Mara, Olivia Wilde, Chris Pratt
02.00 Fata dispărută. Dramă, SUA, 2014. Regia: David Fincher. Cu: Ben Affleck, Rosamund Pike, Neil Patrick Harris, Tyler Perry, Kim Dickens
04.25 Pe platourile de filmare
04.55 Cei rămaşi. Serial, SUA, 2015.

TVR 2

10.00 Majuli Tărâm al apelor, tărâm al călugărilor **11.00** Natură şi aventură **11.35** Cartea cea de toate zilele **112.00** La fix **13.00** Telejurnal **13.15** Arta fericirii **15.00** Telejurnal **16.00** Ieri Azi Mâine **17.00** O carieră de succes **17.50** Cartea cea de toate zilele **18.00** Telejurnal **19.00** Ghetarii elveţieni în pericol **20.10** Teatru TV: Tartuffe sau Impostorul **21.35** Festivalul Internaţional de Teatru de la Sibiu, 2014 **22.00** Ora de ştiri **22.55** MomentArt **23.10** Primăria lui da Vinci **00.00** La fix **01.00** Mituri muzicale româneşti

AXN

07:10 Sherlock Holmes şi Dr. Watson **08:10** NCIS: Los Angeles **09:10** Numerele **10:10** Medium **11:10** Secrete şi minciuni **12:10** Sherlock Holmes şi Dr. Watson **13:10** NCIS: Los Angeles **14:10** Numerele **15:10** Medium **16:10** Secrete şi minciuni **17:10** Cititorii de oase **18:10** NCIS: Los Angeles **19:10** Medium **20:10** Numerele **21:05** Minţi criminale **22:00** Hawaii 5.0 **22:55** Medium **23:50** Mireasa e iubita mea! Comedie, SUA, 2008 **01:45** Hawaii 5.0 Actiune, SUA, 2012 **02:25** Secrete şi minciuni Drama, SUA, 2015

ANTENA 3

06.00 Ştirile dimineţii **08.30** Antena 3 Headlines **08.45** Ştirile dimineţii **10.00** Previziunile zilei cu Sabina Iosub **11.00** Se întâmplă în România cu Maria Coman **12.00** Ştiri **13.00** Se întâmplă în România cu Maria Coman **14.00** Ştiri **15.00** Esenţial **16.00** Esenţial **17.00** 100 de minute **18.00** 100 de minute **18.45** La ordinea zilei **20.30** Subiectiv **21.30** Sinteza zilei **23.15** In gura presei **00.00** Ştiri **01.00** Sinteza zilei, reluare **02.00** Sinteza zilei cu Mihai Gadea, reluare **03.00** Subiectiv cu Răzvan Dumitrescu, reluare

PRIMA TV

06:45 Teleshopping **07:15** Trăsniţii **08:20** Nimeni nu-i perfect **09:00** Râzi şi câştigi **09:30** Teleshopping **10:00** Mondenii **11:00** Teleshopping **11:30** La TV **12:30** Secrete de Stil **13:20** Teleshopping **13:50** Focus Magazin **14:30** Teleshopping **15:00** Râzi şi câştigi **15:30** Cireaşa de pe tort **16:30** Focus **17:10** Trăsniţii **18:00** Focus **19:30** Focus Magazin **20:15** Cronica Cârcotaşilor **21:00** Mondenii **22:00** Trăsniţii **22:45** Focus din inima României **23:15** Gleason **01:15** Cronica Cârcotaşilor **02:00** Mondenii **03:00** Trăsniţii **03:45** Gleason

CINEMAX

07:00 O scurtă istorie a decăderii **08:35** Moştenirea **08:55** Pe locuri, fiţi gata, calmaţi-vă! **10:35** Eva şi Leon Dramă, Franţa, 2015. **11:50** Star Trek - În întuneric SF, SUA, 2013. **14:00** Frank Dramă, Marea Britanie, 2014. **15:35** Secretele apei Dramă, Japonia, 2014. **17:35** Pe locuri, fiţi gata, calmaţi-vă! Comedie, Elveţia, 2013. **19:15** Rudderless Dramă, SUA, 2014. **21:00** X, Y şi Zee Dramă, Marea Britanie, 1972. **22:45** Birdy Dramă, SUA, 1984. **00:45** Carnivale. Serial, SUA, 2004. **01:30** Luna de miere Horror, SUA, 2014.

DIVA

06.00 Numai tată să nu fii! DRA 2010 **07.00** Chipul răzbunării **08.00** Crimele din Midsomer **10.00** Neveste disperate **11.00** Ofiţeri începători **12.00** În mintea criminalului **13.00** Haven **14.00** Crimele din Midsomer **16.00** Chipul răzbunării **17.00** Neveste disperate **18.00** Ofiţeri începători **19.00** În mintea criminalului **20.00** Chipul răzbunării **21.00** Pompierii din Chicago **23.00** Fetele din calendar, Comedy 2003, **01.15** Jurnalele vampirilor **02.15** Chipul răzbunării **02.45** Neveste disperate

ACASĂ

06:00 Vorbeste lumea **09:00** Teleshopping **09:15** Viata nedreapta **11:15** Teleshopping **11:30** Tinutul razbunarii **13:30** Teleshopping **14:00** Tanar si nelinistit, ep. 5123 serial, SUA, 1973 Creat de: William J. Bell, Lee Phillip Bell **15:00** Suflet de gheata, ep. 54, 55 serial, TV AZTECA, 2013 **17:00** Iti ordon sa ma iubesti! **18:00** Viaţă nedreaptă serial, Turcia **20:00** Ţinutul răzbunării **22:00** Floarea din Caraibe serial, Brazilia, 2013 **23:00** Inima de tigan **00:00** Iubiri vinovate serial, Televisa, 2012 **01:00** Daria, iubirea mea 2006 **02:00** Viata nedreapta

PRO CINEMA

05:15 MAD: Eroi de tot râsul **06:15** Tootsie **08:30** La Maruta **10:15** La bloc, episoadele. **12:15** Cum ti-e scris. **14:30** Bingo **16:30** La bloc **18:30** Fluierul de final serial, Spania, 2007 Filmul regizat de Álvaro Fernández Armero, se invarte in jurul vietii unui arbitru de fotbal din Spania, José Luis care intalneste dificultati pe plan familial dar si in cariera. **20:30** Evadare din Absolom Cu: Ray Liotta, Lance Henriksen**23:00** Dealuri însângerate 2 Cu: Cecile Breccia, Michael Bailey Smith **00:45** Evadare din Absolom **03:00** Cine A.M.

EUFORIA

06.00 Doua saptamani serial, Coreea 2013 **07.45** Planuri de nunta **09.00** Nu-i usor sa fii mireasa **10.00** Prodanca si Reghe: Afaceri de familie **12.15** In cautarea sotului rapit. (r) **14.00** Food Safari **15.00** 20 de minute. (r) **17.00** Da o sansa dragostei **20.00** 20 de minute serial, Turcia 2013 **22.00** Dr. House **23.00** Prietenii tai serial, SUA 1994 Cu: Jennifer Aniston, Lisa Kudrow, Matthew Perry **00.00** Medici in Santa Monica. (r) **01.00** Dr. House. (r) **02.00** O iubire adevarata serial, Coreea 2011

ANTENA STARS

06.00 Star Magazine **07.45** Teleshopping **08.00** Star News **09.00** STAR MATINAL (cu Rocsana Marcu si Razvan Botezatu) **12.00** STAR MAGAZINE **14.00** NECENZURAT (cu Adriana Bahmuteanu) **16.00** STAR MAGAZINE (cu Laura Micovschi) **17.00** Star Salvator (reluare) **18.55** STAR NEWS (cu Andra Trandas) **19.45** RĂI DA' BUNI (cu Mihai Morar) **21.45** STAR NEWS (cu Andra Trandas) **22.00** AGENTUL VIP (cu Cristian Brancu) **00.15** STAR NEWS (cu Andra Trandas) **00.30** Răi da' buni (reluare) **02.30** Agentul Vip (reluare) **04.30** Necenzurat (reluare)

RTL KLUB

07:00 Desene animate **08:35** Ştiri **09:08** În fiecare dimineaţă **11:05** Top Shop **12:45** Astro Show **13:45** Budapesta, zi şi noapte **14:55** MasterChef **16:15** Prizonierii dragostei (s) **17:20** Mentalistul (s) **18:25** Focus **19:00** Ştiri **19:55** MasterChef **21:15** Budapesta, zi şi noapte (s) **22:30** Între prieteni (s) **23:10** Dr. Bones (s) **24:10** Stiri **24:40** De vorbă cu Balo

REDACŢIA NU ÎŞI ASUMĂ RESPONSABILITATEA PENTRU EVENTUALELE SCHIMBĂRI

DIGI FILM

06.00 Bridget Jones La limita raţiunii. **07.45** Prinţul Persiei: Nisipurile timpului. **09.45** Zona de pericol. Act. 2014. **11.25** Mincinosul mincinoşilor. **12.55** Cântecul îngerilor. **14.20** Wimbledon. Rom. 2004. **15.55** Iubitul meu se însoară. **17.40** CA-N FILME. **18.10** Zbor de fluture. Thriller. 2004. **20.00** Detonatorul. Act. 2006. **21.35** Nu vorbi cu strainii. Thriller. 1994. **23.05** Inamicii publici. Thriller. 2009. **01.20** Sydney. **03.00** Mincinosul mincinoşilor. **04.30** După-amieze cu Marguerite. **05.55** Wimbledon.

Fermier model, la 25 de ani

Graţie producţiei de lapte din ferma de vaci pe care o conduce, tânărul curtican a fost recompensat de Ministerul Agriculturii.

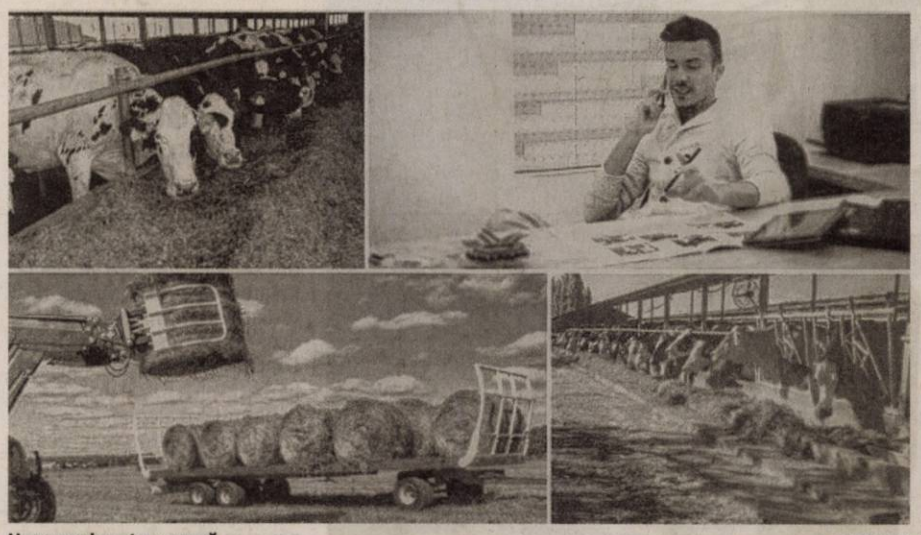

Un succes bazat pe muncă FOTO: FAN

ARAD. A fost pasionat de creşterea animalelor încă din copilărie. Şi-a dus pasiunea mai departe, urmând cursurile Grupului Şcolar de Industrie Alimentară din Arad şi, ulterior, specializându-se la Facultatea de Zootehnie şi Biotehnologii din Timişoara. A intrat în afaceri în 2008, pe când era încă la liceu. Atunci, cu sprijinul familiei, a cumpărat şi renovat un grajd al fostului CAP din Curtici, iar în octombrie 2009 a fost inaugurată ferma de vaci de lapte „Lacto Vest". Astăzi, curticeanul Alexandru Tăşedan are 25 de ani şi, potrivit www.stiriagricole.ro, este cel mai tânăr agricultor din vestul ţării şi unul dintre cei mai tineri fermieri de succes din România.

Nu e uşor

Tânărul fermier a declarat pentru www.stiriagricole.ro că „nu e totul atât de frumos precum pare. Ne confruntăm cu multe greutăţi, pe care le trecem, iar eu nu am experienţa altor fermieri, cu care nu mă pot compara nici ca dimensiune a exploataţiei, nici ca ani de activitate în domeniu."

Preocupare pentru dezvoltare

Ferma sa a crescut de la an la an, ajungând la aproximativ 100 de bovine din rasele Brună, Bălţată românească şi Holstein-Friză. Hrana pentru animale este produsă în mare parte în fermă, pe circa 40 de hectare cultivate cu cereale şi plante furajere.

Fiind preocupat de dezvoltarea exploataţiei agricole, în 2012, Alexandru Tăşedan a accesat fonduri europene nerambursabile în valoare de 177.780 lei. Astfel, în 2013, el a devenit proprietarul unei prese cilindrice de balotat.

Recompensă

Un an mai târziu, la propunerea Direcţiei Agricole Arad, fermierul curtican a fost recompensat de Ministerul Agriculturii şi Dezvoltării Rurale pentru meritele sale în domeniul zootehnic. Alexandru Tăşedan a primit titlul de onoare „Fermierul anului", la categoria „Fermierul de mijloc". La baza nominalizării sale au stat datele centralizate privind producţia medie anuală pe cap de vacă: circa 9.300 de litri de lapte. **JA-D.D.**

Vine iarna. Vin şi ajutoarele de încălzire?

Arădenii sunt informaţi de către ULAL Arad cu privire la ajutoarele de încălzire.

ARAD. Bate la uşă. Fără milă. Şi va face ravagii prin buzunarele arădenilor. Ca atare, ULAL Arad îi pregăteşte pe arădeni de ce e mai greu: iarna şi sumele mari pe care le vom avea de plătit la întreţinere.

Mai marii uniunii îi informează deja pe arădeni de faptul că „în timpul sezonului rece, persoanele singure şi familiile cu venituri mici au posibilitatea de a beneficia de ajutoare de stat pentru încălzirea locuinţei, conform OUG nr.70/2011 privind măsurile de protecţie socială în perioada sezonului rece. Pe lângă ajutorul de stat pentru încălzirea locuinţei, persoanele vulnerabile primesc, suplimentar, ajutor şi de la administraţiile locale".

Care sunt informaţiile pe care le aduce ULALA pentru arădeni încă de acum? Faptul că „acest ajutor se acordă doar pentru principalul sistem de încălzire folosit la domiciliu" şi că printre altele „cuantumul ajutorului depinde, în principal, de veniturile obţinute de solicitanţi".

Cine poate primi ajutor?

„Concret, pentru obţinerea ajutorului pentru energia termică, venitul net mediu lunar pe membru de familie trebuie să fie de până la 786 lei în cazul familiilor şi de 1.082 lei în cazul persoanei singure. În cazul ajutorului pentru gaze naturale, energie electrică şi a celui pentru combustibili solizi sau petrolieri, venitul net mediu lunar pe membru de familie al persoanei singure trebuie să fie de cel mult 615 lei", aminteşte Dorina Lupşe, preşedintele ULAL Arad.

Ajutoarele sunt acordate pentru o perioada de cinci luni (cea cuprinsă între 1 noiembrie şi 31 martie).

Când vine ajutorul?

Cum se obţin banii? „Consumatorii vulnerabili trebuie să se adreseze primăriilor până la data de 15 octombrie. Ulterior datei de 15 octombrie se pot depune solicitările oricând în intervalul de 1 noiembrie - 31 martie, până la data de 20 a fiecărei luni. Astfel, o persoană care se adresează primăriei până la data de 20 decembrie, de exemplu, primeşte ajutorul începând cu luna decembrie. Dacă cererea este depusă după data de 20 a lunii decembrie, ajutorul este acordat începând cu luna ianuarie", spun cei de la ULALA.

Aceştia mai precizează că „ajutoarele pentru încălzirea locuinţei sunt acordate pe baza unei cereri şi a unei declaraţii pe propria răspundere referitoare la componenţa familiei, veniturile acesteia şi bunurile deţinute. Primăriile solicită şi prezentarea anumitor acte doveditoare care atestă componenţa familiei şi veniturile realizate de membrii acesteia, precum şi acte doveditoare privind locuinţa sau bunurile deţinute de solicitanţi, inclusiv în alte unităţi administrative - teritoriale. Actele trebuie depuse la primăria localităţii în a cărei rază teritorială se găseşte locuinţa solicitanţilor. Stabilirea dreptului pentru ajutoare de încălzire se face prin dispoziţie a primarului care se emite o singură dată pentru toată perioada de acordare a ajutorului. Dacă, după depunerea documentelor doveditoare de către solicitanţi, există suspiciuni, ajutoarele sunt acordate doar după ce serviciul public de asistenţă socială efectuează anchete sociale. În cazul ajutorului pentru energia electrică, ancheta este obligatorie". **JA-A.B.**

Unde se depun cererile

Cererile pentru ajutor de încălzire a locuinţei se pot ridica, în Arad, de la Centrul 1 - Piaţa Plevnei nr.1, Centrul 2 - Calea Radnei nr.250, Centrul 3 - Calea Aurel Vlaicu, nr.227, Centrul 4 - strada Baladei, Bloc 5, precum şi de la sediul ULAL Arad, str. Stefan Cicio Pop, nr.7. Potrivit informaţiile primite de ULAL, programul de preluare a cererilor în vederea acordării ajutorului de încălzire rămâne neschimbat faţă de anul anterior.

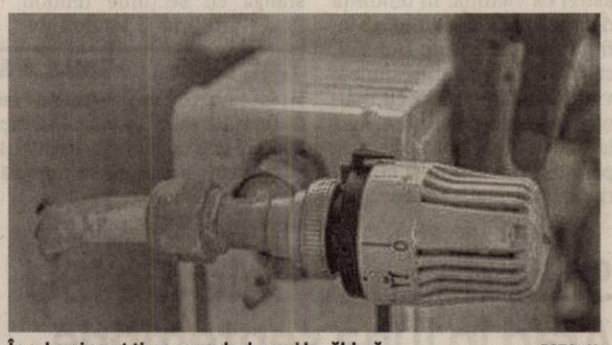

În cel mai scurt timp se va da drumul la căldură FOTO: JA

Mihai Spânu, acuzat din nou

Un nou dosar pe numele fostului inspector şcolar general adjunct a ajuns la Tribunalul Arad.

ARAD. Încă un dosar pentru fostul inspector şcolar general, Mihai Spânu şi tot pentru trafic de influenţă la examenul de bacalaureat din anul 2014. Au mai apărut alte patru plângeri din partea a patru elevi de la care procurorii susţin că „a pretins câte 250 euro, pentru fiecare disciplină în parte, în vederea promovării frauduloase a examenului de bacalaureat, susţinând că are influenţă asupra persoanelor implicate în organizarea acestuia", se arată în comunicatul Parchetului de pe lângă Tribunalul Arad.

Mihai Spânu FOTO: JA

Procurorul Dan Aurelian Ursu, purtătorul de cuvânt al instituţiei, a precizat că este vorba de noi plângeri, altele faţă de cele pentru care a fost judecat şi condamnat în urmă cu un an. Dosarul a fost trimis Tribunalului Arad spre soluţionare şi pe data de 19 noiembrie 2015 este programat primul termen.

Vechea condamnare

Fostul inspector şcolar general Mihai Spânu a fost condamnat, în 2 octombrie 2014, la 3 ani cu suspendare, pentru trafic de influenţă în formă continuată. În acelaşi dosar a fost condamnată şi profesoara de limba română Lavinia Biţ, care a primit 2 ani cu suspendare pentru aceeaşi infracţiune, pedeapsă redusă în urma apelului la 1 an şi 4 luni. Mihai Spânu a fost acuzat atunci de trafic de influenţă în 23 de cazuri în care ar fi primit bani pentru a ajuta candidaţi să promoveze examenul de bacalaureat, iar profesoara Lavinia Biţ în opt cazuri.

În acelaşi dosar a mai fost implicat şi fostul inspector şcolar, Simona Crâsnic, care, însă, este cercetată într-un dosar separat, pentru că procurorii au disjuns cauza, dar dosarul nu a mai fost trimis spre Tribunal.

Duce ia românească în China!

ARAD. Emoţii mari, dar mai ales multă muncă, pentru cel mai frumos model din România, arădeanca Lavinia Ichim, care a trecut prin febra pregătirilor pentru Miss Model of the World, eveniment care are loc în această lună în China. Ea ajunge în China astăzi, 12 octombrie, ziua în care, fericită coincidenţă, frumoasa reprezentantă a României împlineşte 20 de ani. „Ţinutele pe care le voi prezenta în cadrul concursului au fost sponsorizate de Chic by Vali Cioban. Organizatorii au fost foarte stricţi în ceea ce priveşte selecţia concurentelor, care trebuie să aibe peste 1,75 înălţime, experienţă pe podiumul de prezentare şi un portofoliu profesionist de fotografii", ne-a declarat arădeanca de 1,80 metri, care are în palmares titlul de Miss Crişana 2012, Miss Globe România 2015 şi locul secund la Beauty of România 2013.

Lavinia Ichim FOTO: FAN

„La ceremonia finală, din 31 octombrie, de la Hong Kong, voi purta rochie de seară şi costum naţional. De asemenea, am o listă foarte strictă pentru garderobă şi nu aş fi reuşit fără ajutorul: Lamonza, Arman Sport's Wear, Flowers by Kari, Ally Swimwear, Atelier Arina Varga, Felba Design, Essenza, Atelier Paris, Atelier Jamais şi Oana Şeran", mai spune Lavinia Ichim. Pentru a putea participa în China, arădeanca a fost ajutată de: Curtea Veche, Eclipse Pub şi Auto Schunn. „Le mulţumesc tuturor celor care m-au susţinut şi sper să nu-i dezamăgesc şi să am un rezultat cât mai bun în China", încheie arădeanca.

Miss Model of the World este unul dintre cele mai faimoase concursuri de frumuseţe din lume, participând modele din 70 de ţări. **JA – D.L.**

Au pus lupa pe construcţii

S-au verificat lucrările de termoizolaţii FOTO: FAN

ARAD. Din luna februarie până în prezent, inspectorii de muncă pe linia securităţii şi sănătăţii în muncă au controlat 24 agenţi economici arădeni din domeniul construcţiilor. Au fost vizate, în principal, şantierele temporare şi imobile în care se desfăşoară lucrări de săpături şi lucrări de termoizolaţii. Inspectorii ITM Arad au urmărit utilizarea în muncă de către lucrători a echipamentelor de muncă specifice domeniilor construcţiilor de clădiri şi a lucrărilor speciale de construcţii. Rezultatul? „Au fost constatate un număr de 58 deficienţe, fiind aplicate 46 sancţiuni contravenţionale, valoarea amenzilor fiind de 21.000 lei" - precizează Ecaterina Isac, inspector şef al ITM Arad.

Controalele inspectorilor de muncă fac parte dintr-o campanie care se derulează la nivel naţional: „Verificarea modului de respectare a cerinţelor minime de securitate şi sănătate în muncă la lucrările din domeniul construcţiilor". Obiectivul specific al acţiunii este verificarea respectării cerinţelor legale în domeniul securităţii şi sănătăţii în muncă. **JA-D.D.**

Subscrisa **CITR FILIALA TIMIŞ SPRL**, având sediul în Timişoara, Str. Martin Luther nr. 2, etaj 3, jud. Timiş, având nr. de înregistrare în Registrul UNPIR RFO 2B0389/03.06.2009 şi cod de înregistrare fiscală nr. 25757880, în calitate de administrator judiciar al **SC SC Westmotors SRL - *în insolvenţă, in insolvency, en procédure collective,*** cu sediul în Ghiroda, Calea Lugojului, nr. 88, jud. Timiş, RO 6633109, J35/3795/1994, desemnat prin incheierea nr. 2934/2014 din 17.12.2014, pronunţată de Tribunalul Timiş în dosarul nr. 3357/30/2014/A1*, organizeaza licitatie publica cu strigare pentru valorificarea urmatorului bun imobil :

"Teren arabil in intravilan in suprafata de 4.997 mp situat in comuna Vladimirescu (jud. Arad) si construcţie extratabulară" la pretul de 263.700,00 euro (fara TVA).

Licitaţia va avea loc în **16.10.2015 ora 15:00**, la sediul lichidatorului din Timişoara, Bastion Office, Str. Martin Luther, Nr.2, Etaj 3, Judet Timiş. În cazul neadjudecării bunurilor la prima licitaţie se va organiza alta licitatie în data de **30.10.2015,** la aceeaşi oră şi locaţie, în aceleaşi condiţii. Caietul de sarcini pentru bunl scos la licitaţie poate fi achiziţionat începând cu data de **08.10.2015** de la sediul lichidatorului judiciar, documentaţia de înscriere la licitaţie va trebui depusa pana in ziua lucratoare anterioara licitatiei cel tarziu la ora 17.00, la sediul lichidatorului din Timişoara. Preţul unui caiet de sarcini este de 1.000 lei plus TVA. Condiţiile pe care trebuie să le îndeplinească ofertanţii pentru participarea la licitaţie, sunt precizate în Regulamentul cuprinzând instrucţiunile de desfăşurare a licitaţiei, care este anexă la Caietul de sarcini. Informaţii suplimentare se pot obţine la telefon: 0733.038.760, e-mail: olivia.bratia@citr.ro sau pe site-ul sales.citr.ro.

(269947)

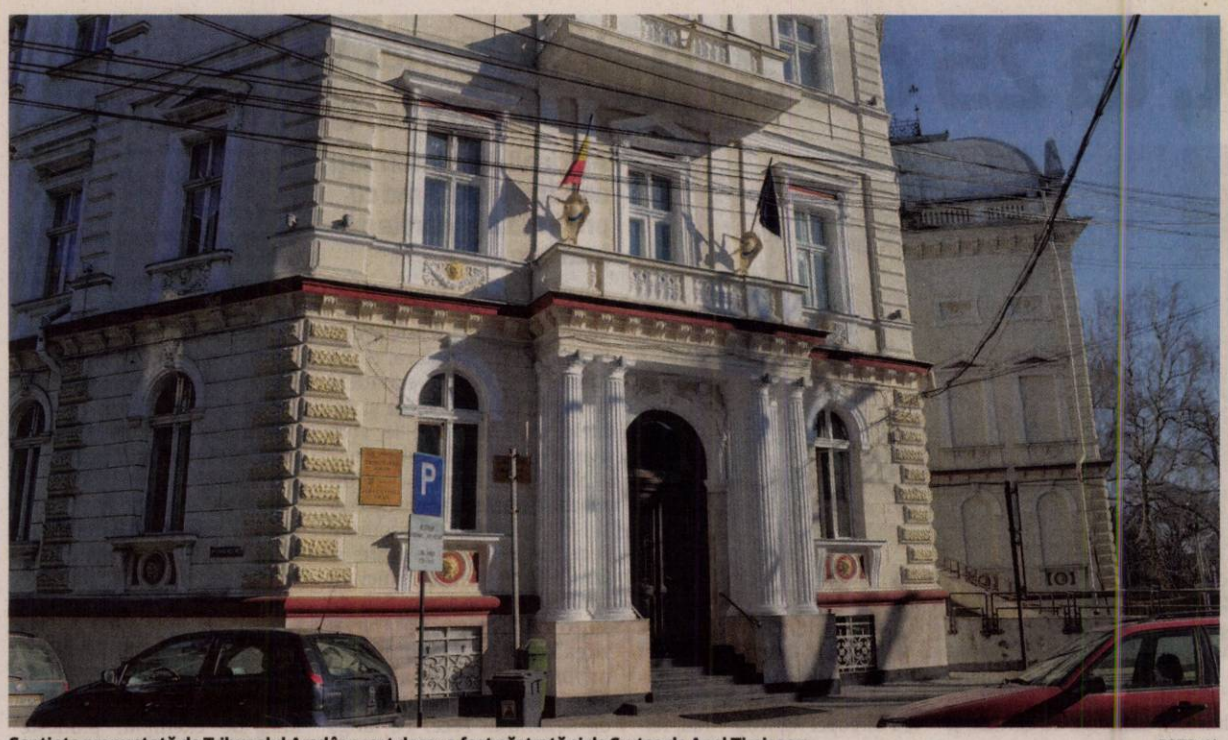

Sentința pronunțată de Tribunalul Arad în acest dosar a fost păstrată și de Curtea de Apel Timișoara FOTO: JA

Și-a tăiat tatăl și fratele

Și-a trecut tatăl și fratele prin sabie, iar acum își săvârșește pedeapsa de 8 ani de închisoare.

ARAD. În seara de 12 decembrie 2014, în jurul orei 19:00 bărbatul s-a întors acasă de la un consătean, unde a muncit în ziua respectivă, acolo consumând și câteva pahare cu țuică. Ajuns acasă, a intrat în camera părinților, în care se afla mama sa, iar la scurt timp a intrat în cameră și tatăl său, moment în care, între acesta și fiu, a început o ceartă, amândoi aflându-se sub influența alcoolului. Bărbatul l-a amenințat pe tatăl său că îl va „tăia" cu o sabie pe care o are în cameră, iar mama, de teamă, a părăsit casa, mergând în apropiere la o vecină. Cearta dintre cei doi a continuat, iar H.I.A. s-a deplasat în camera sa, de unde a luat sabia, pe care o ținea sub covor, după care a revenit în camera în care se afla tatăl său și a început să-l lovească cu sabia la întâmplare, peste tot corpul, astfel că victima, în tendința de a se apăra, a fugit în curte, fiind însă urmat de fiul său, care a continuat agresiunea, victima apărându-se cu mâinile de loviturile primite, însă la un moment dat a căzut la pământ, pierzându-și cunoștința. Fiul a abandonat apoi sabia în curtea casei și s-a deplasat la un vecin, martorul C.G., căruia i-a povestit cele petrecute, spunându-i totodată că l-a omorât pe tatăl său. Vecinul s-a deplasat la locuința familiei, unde l-a găsit pe tatăl plin de sânge, astfel că l-a transportat la Spitalul orașului Ineu.

A urmat și fratele

Agresorul a mers la un bar din Ineu, unde a mai consumat o bere, după care s-a reîntors acasă, întâlnindu-se în fața casei cu fratele său cu care a început să se certe, astfel că H.I.A. a luat sabia din curte, de unde a lăsat-o și a început să-l lovească și pe acesta în zona feței, a piciorului stâng și a spatelui. După incident bărbatul a lăsat sabia pe niște butoaie care se află în stradă și a intrat în locuință, unde s-a culcat, fiind ridicat la scurt timp de către organele de poliție. Tatăl agresorului a suferit leziuni în regiunea „occipitală, antebrat drept cu fractură deschisă, antebrat stâng, față dorsală mână stângă și deget 2 mână stângă cu secțiune tendon flexor profund si tendon extensor". Conform raportului de expertiză medico-legală întocmit persoanei fratelui agresorului, acesta a suferit leziuni în „regiunea parietală, parieto-occipitală, frontală stângă, orbitară dreaptă, aripă nazală stângă și regiunea anterioară a coapsei stângi".

A recunoscut parțial fapta

În declarația dată în fața instanței, bărbatul a precizat că recunoaște parțial fapta, în sensul că l-a lovit cu sabia doar pe tatăl său, după care și-a pierdut controlul, a aruncat sabia și a ieșit din curte, ducându-se la barul din apropierea casei lor, unde a băut o bere. La bar a venit și fratele său, care a început să „se lege" de el, iar după o scurtă ceartă acesta a plecat spre casă. Inculpatul mai susține că nu l-a lovit pe fratele său cu sabia, ci că acesta și-a provocat singur rănile, menționând următoarele: „cred că fratele meu s-a lovit singur cu sabia ca sa mă bage pe mine în pușcărie."

Instanța arădeană, cea care a și judecat speța, a precizat că „este greu de crezut că o persoană - în speță fratele inculpatului, și-ar putea provoca singură leziuni cu sabia, în regiunea perietală, parieto-occipitală, frontală stângă, orbitară dreaptă, aripă nazală stângă și regiunea anterioară a coapsei. Aceste leziuni, în diferite zone, denotă lovituri la întâmplare, pe care o persoană, chiar cu un handicap mental, nu și le-ar putea crea. Este adevărat că atât inculpatul, cât și fratele său, dețin certificare de încadrare în grad de handicap, dar nici unul din ei nu au discernământul abolit".

Discernământ diminuat

Din raportul de expertiză medico-legală psihiatrică, întocmit de Serviciul Județean de Medicină Legală Arad rezultă că bărbatul prezintă tulburări de comportament legate de consumul de alcool, retard mental ușor, iar în raport cu fapta comisă, a avut diminuată capacitatea de apreciere critică a faptei și a consecințelor acesteia, acționând cu discernământ diminuat, nu însă abolit. „Discuțiile purtate cu inculpatul în fața instanței au fost coerente, ceea ce demonstrează că în perioada de arest, în lipsa consumului de alcool, comportamentul său este unul normal", a apreciat instanța.

JA – I.C.

Tatăl credea că soția „trăiește" cu fiul

În cadrul audierilor, sora inculpatului – care nu a fost prezentă la incident - a declarat că scandalurile din familie au fost determinate de faptul că tatăl lor credea că soția sa are o relație intimă cu fiul lor – agresorul. Instanța a precizat însă că afirmația surorii nu este susținută de vreo altă probă, astfel că nu a fost luată în considerare.

A intrat cu autoturismul sub roțile unui TIR

Un șofer fără permis care conducea o mașină neînmatriculată a provocat un grav accident de circulație.

ARAD. A intrat cu mașina sub un TIR. Este vorba despre un bărbat în vârstă de 33 de ani, din satul Horia, care se afla la volanul unui autoturism neînmatriculat marca Mercedes, fără a poseda permis de conducere. Nu este exclus ca bărbatul să fi fost sub influența băuturilor alcoolice, în mașină fiind găsite sticle goale de bere. Martorii au povestit că șoferul conducea cu viteză, efectuând mai multe depășiri în trafic. În autoturism, alături de bărbatul care conducea, pe scaunul din dreapta se afla și o tânără în vârstă de 30 de ani, care a suferit răni ușoare. Accidentul a avut loc în noaptea de sâmbătă spre duminică, în jurul orei 2:00 la ieșirea din municipiul Arad înspre Vladimirescu, înainte de calea ferată, iar traficul rutier a fost paralizat mai bine de o oră după producerea accidentului. Impactul dintre autoturism (care avea numere provizorii de Germania; acestea nefiind valabile pe teritoriul României) și TIR a fost frontal, mașina fiind transformată într-un morman de fiare în urma impactului. Șoferul a rămas prins în Mercedes fiind nevoie de intervenția pompierilor de la descarcerare pentru scoaterea bărbatului. „La sosirea echipajului de descarcerare - pe scaunul șoferului - se afla o persoană blocată. Picioarele îi erau prinse sub bord. Am intervenit cu depărtătorul și foarfeca din dotare", a declarat plutonierul major Dan Flutur din cadrul ISU Arad.

DN 7 a fost blocat

Din cauza accidentului DN 7 a fost blocat - în apropiere de Vladimirescu - mai bine de o oră.

Viteza pe carosabilul umed

În ceea ce privește cauzele producerii accidentului, primele cercetări efectuate de polițiști la fața locului se pare că totul s-a petrecut din cauza neadaptării vitezei la condițiile de drum - carosabil umed. „Din primele cercetări efectuate la fața locului s-a stabilit că un bărbat în vârstă de 33 de ani, în timp ce a condus un autoturism neînmatriculat marca Mercedes - și fără a deține permis de conducere pentru nicio categorie - la ieșire din municipiul Arad spre Vladimirescu nu ar fi adaptat viteza corespunzătoare la condițiile de drum, carosabilul fiind acoperit cu apă, pierzând astfel controlul direcției de mers și intrând în coliziune cu un TIR condus regulamentar din sensul opus de un bărbat în vârstă de 23 de ani. În urma coliziunii a rezultat vătămarea corporală gravă a conducătorului auto și rănirea ușoară a unei femei de 30 de ani, pasager în autoturism. Polițiștii continuă cercetările", a declarat agentul principal de poliție Ovidiu Liber, purtătorul de cuvânt al IPJ Arad.

Șoferului mașinii i-au fost recoltate probe biologice pentru stabilirea alcoolemiei.

JA – I.C.

Mașina a fost făcută praf FOTO: V. OBȘITOȘ

Sute de controale ale ISU Arad în luna septembrie

ARAD. În luna septembrie, Inspectoratul pentru Situații de Urgență Arad a efectuat 194 de controale desfășurate pe linia prevenirii situațiilor de urgență. În timpul acestor controale au fost descoperite 394 de nereguli: 332 de nereguli la securitate la incendiu și 62 de nereguli la protecție civilă din care 57 soluționate pe timpul controlului (48 în domeniul securității la incendiu, 9 de protecție civilă).

Din cele 394 de nereguli constatate au fost sancționate 359 nereguli: 300 au fost avertismente (248 securitate la incendiu și 52 protecție civilă) și 59 au fost amenzi în valoare totală de 86.204 lei. Potrivit reprezentanților IPJ Arad, principalele nereguli sancționate sunt: exploatarea mijloacelor tehnice cu defecțiuni, improvizații sau fără protecția corespunzătoare față de materialele sau substanțele combustibile din spațiul în care sunt utilizate; neasigurarea utilizării, verificării, întreținerii și reparării mijloacelor de apărare împotriva incendiilor cu personal atestat, conform instrucțiunilor furnizate de proiectant; nesolicitarea și neobținerea de către persoanele fizice ori juridice care finanțează investiții noi sau intervenții la construcțiile existente, ori, după caz, de către beneficiarul investiției a avizelor și/sau autorizațiilor de securitate la incendiu și neexecutarea instructajului în domeniul situațiilor de urgență.

JA – I.C.

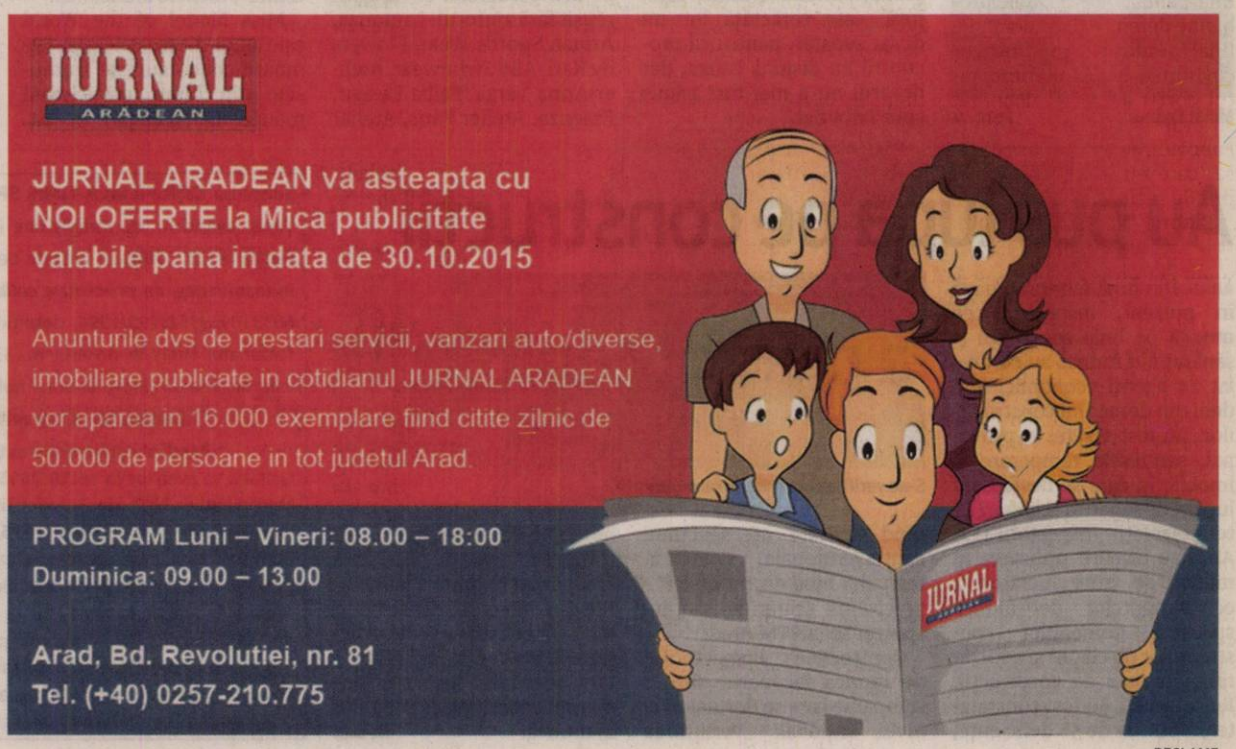

RECLAME

Sport

„Ne lipseşte calitatea la jucători, mai ales la mijlocul terenului"

Giovanni Pisano, antrenor FC Caransebeş

30

suporteri a avut UTA la Caransebeş. Pe tot parcursul meciului, ei au cântat şi au scandat, iar la final s-au bucurat, alături de favoriţi, pentru victorie. Fanii UTA-ei nu au avut rivali, căci FC Caransebeş nu a avut galerie, doar câţiva spectatori mai gălăgioşi, care l-au certat pe arbitrul Balaci, acesta conducând meciul impecabil.

Nu au bani să plătească amenda unui jucător!

PÂNCOTA. Incredibil, dar adevărat. Oficialii pâncotani par a fi ajuns la fundul sacului. Altminteri nu putem pricepe cum de nu s-au găsit bani pentru plata unei banale amenzi încasate de jucătorul Florin Gîlcă pentru eliminarea cu FC Caransebeş. Mijlocaşul a stat la Cluj, a jucat pe buletin şi adeverinţă medicală (conform ROAF) cu Metalul Reşiţa, dar a fost lăsat în afara lotului cu Mioveni şi la Oradea. Pentru că nu i-a fost plătită amenda la FRF. **JA-D.S.**

Lipsă de calitate vs. o nouă serie de victorii

CARANSEBEŞ. Antrenorul „gugulanilor", Giovanni Pisano, a spus după meci că nu are ce le reproşa băieţilor săi, însă, probabil, a văzut alt meci decât noi.

„Nu pot să le reproşez nimic jucătorilor, au fost motivaţi şi determinaţi, s-au dăruit, au jucat de la început până la sfârşit. Din păcate, ne lipseşte calitatea la jucători, la mijlocul terenului, în special, trebuie să găsim fotbalişti care să ne ajute în acea zonă a terenului. La capitolul jucători Under 19 avem băieţi cu calitate, dar sunt prea tinerei şi nu sunt pregătiţi pentru partide de liga secundă. Meciul, în sine, a avut momente importante, care l-a dus în direcţia greşită, dar vom continua să lucrăm, ca şi până acum, pentru a ne ridica şi a câştiga. De când mă ştiu, jucător şi antrenor, nu am renunţat niciodată, nu o voi face nici acum, la Caransebeş" - a declarat Pisano.

Roland Nagy FOTO: FAN

La rândul său, Roland Nagy a spus: „Sunt mulţumit şi bucuros că am câştigat, am simţit, din nou, gustul unei victorii, după atâtea remize, care au însemnat şi un pas în spate în clasament. Apoi, la fel de important, a fost o izbândă la zero, ceea ce pentru mine e la fel de important. Doar la Cluj nu am luat gol...În meciul cu Caransebeş, adversarii au încercat să ne surprindă, să revină în joc, la 0-1, poate reuşeau la acea fază a lui Buşu. E important să continuăm pe acelaşi drum şi să reînodăm o nouă serie de victorii". **JA-L.S.**

UTA a umilit Caransebeşul

Elevii lui Roland Nagy au câştigat meciul mai clar decât arată scorul, având şi foarte multe ocazii.

Din piciorul lui Hlistei a plecat, de fiecare dată, fazele din care UTA a înscris FOTO: FAN

CARANSEBEŞ. De prin liga a IV-a nu am mai văzut ca UTA să aibă un partener de întrecere aşa de modest. FC Caransebeş a fost atât de slabă, încât UTA a ratat ocazii clare cât pentru tot campionatul. A fost o adevărată umilinţă îndurată de gazde.

Repriză slabă

Primele 45 de minute au fost destul de modeste, cu puţine ocazii de gol, însă cu destule accidentări, mai toate la cap. Din această cauză, Săulescu a şi fost înlocuit în min. 35. Anterior, la prima rupere de ritm, a căzut şi golul: Hlistei a pătruns pe stânga, a trecut de doi apărători, i-a pasat lui Szekely, acesta a prelungit până la Strătilă - care - după ce l-a păcălit pe Buşu a şutat în cros, la vinclu, de la 10 metri şi era 0-1.

Până la pauză nu s-a mai întâmplat nimic, doar câteva faulturi mai dure ale gazdelor, taxate de arbitrul Marian Balaci cu cartonaşe galbene, spre disperarea jucătorilor şi spectatorilor din Caransebeş.

A urmat umilinţa

În partea secundă, gazdele au căzut în totalitate, prilej pentru UTA să ia meciul pe cont propriu. Doar o echipă a existat pe teren, iar ratările au curs cu duiumul la poarta gazdelor. S-a făcut 2-0 în min. 56, când Hlistei a pătruns pe stânga, i-a pasat lui Strătilă, acesta a întors până la Jorza, în mijlocul careului, de unde tânărul jucător l-a executat pe Pascal. Până la final, gazdele au avut o singură ocazie, prin Buşu, iar UTA a ratat monumental prin Hlistei (2), Curtuiuş (3), Copil (2) şi Burlă. **JA - L.S.**

FC Caransebeş - UTA 0-2

Stadion „Parcul Teiuş", teren acceptabil, timp excelent pentru fotbal, spectatori 400. Au marcat: Strătilă - min. 26 şi Jorza - min. 56.

FC Caransebeş: Pascal - Bogdanovici (Pissano), Săulescu (Roman), Livan, Roşoagă - Răducu, Buşu, Lupu, Suciu - Cârstoiu, La Vecchia (Suru). **UTA:** Miron - Polgar, Botiş, Manea, Burlă - Strătilă (Copil), Chindriş, Jorza, Hlistei (A. Gligor) - Curtuiuş, Szekely (Man). Au arbitrat: M. Balaci (Turnu Severin) - la centru, Iulius şi Ovidiu Timar (ambii Marghita) – asistenţi.

Învinşi de o echipă falimentară

ORADEA. Puţini ar fi pariat - sau, din contră - pe un succes al bihorenilor în faţa revelaţiei începutului de sezon, Şoimii Pâncota. După o prima repriză echilibrată, cu ocazii de ambele părţi (Ferik, Trabalka, Remeş, respectiv, Issa şi Pavel), orădenii au înscris golul de trei puncte în min 54, când Mintaş a reluat cu capul imparabil o lovitură de colţ executată de Andor. Reacţia echipei pregătite de Ionuţ Popa a fost una palidă, fără a pune probleme defensivei gazdelor. Pe final, Andor a scăpat singur cu Irimia, însă experimentatul portar a reţinut. Rezultat surprinzător pentru „şoimii" Pâncotei, în faţa unui adversar care nu ştie dacă va mai prinde şi ziua de mâine...

Nici intrarea lui Dragalina nu a adus golul pentru pâncotani FOTO: FAN

Bihor: Nagy - Remeş, Mintaş, Ţoca, Lorincz - Magda (min. 71 - Ember), Haş - Şulea (min. 86 - Matei), Ferik, Andor (min. 90 - Arsene) - Trabalka.

Pâncota: Irimia - Dan, Dubeştean, Pascariu, Siminic - Pavel (min. 82 - Fuchs), Issa - Pirtea, Danci (min. 61 - Leucuţa), Oprea (min. 61 - Dragalina) - A. Mihai.

Arbitri: Dorin Voina (Reşiţa) - Răzvan Nistoran (Reşiţa), Gero Szabo (Cluj). **Rezervă:** Marius Chioran (Cluj). **Obs FRF:** Zoltan Szekely (Baia Mare), Florin Mierea (Timişoara). **JA-D.S.**

Sebişenii nu se mai opresc!

Mama Mia: Naţional a reuşit din nou o mare victorie, cu Becicherecu Mic şi rămâne în fruntea clasamentului.

TIMIŞOARA. Scriam, acum o săptămână: „Fabulos, Naţional Sebiş în frunte". Era după meciul cu echipa secundă a celor de la CS U Craiova. Aminteam faptul că nimeni nu credea că noua echipă a Sebişului va ajunge pe primul loc. Vineri, la Timişoara, pe stadionul „CFR", acolo unde Nuova Mama Mia Becicherecu Mic evoluează în meciurile de pe teren propriu, Naţional Sebiş a dat lovitura, confirmând forma bună în care se află. Era minutul 70, când Unguru a profitat de o gafă a defensivei adverse, a preluat mingea cu capul, apoi a pătruns în careu şi - cu sânge rece - l-a executat pe tânărul portar Micloş. Era unicul gol al meciului, care înseamnă trei puncte mari, ce menţine Naţionalul în fruntea clasamentului.

Până atunci, meciul a fost echilibrat, ambele echipe având câteva ocazii de gol. Pe final, arbitrul i-a împins puţin pe „pizzari", care au aruncat multe mingi spre careul advers, ex-utistul Silaghi a ratat incredibil din careul mic, de două ori, a mai încercat câteva faze, dar blocul defensiv gândit de antrenorul Cojocaru a rezistat. Primarul Sebişului, Gheorghe Feieş a avut atâtea emoţii încât, la un moment dat, a părăsit tribuna. La final, însă, radia de fericire, echipa sa făcând o figură foarte frumoasă.

Unguru, gol de trei puncte FOTO: FAN

Mama Mia: Micloş - Artimon (Jighici), Mărginean, Todorov, Negruţ - Radu, Luţă, Zurbagiu, Niţă (Nicoară) - Silaghi, Bîrză (Tăbăcaru). Sebiş: Păduraru - Rosenblum, Stupu, Neacşu, Cherecheş - Avramescu, Mihuţa (Stegaru) - Rus (Călin), Unguru (Lazea), Susan - Velici. Au arbitrat: V. Rodină (Alba Iulia) - la centru, Fl. Potora şi D. Popa (ambii Aiud) - asistenţi. Obs: FRF: L. Glogoviceanu (Reşiţa) şi I. Lupşa (Caransebeş). **JA – L.S.**

Pâncota şi-a pierdut căpitanul!

PÂNCOTA. „Şoc" la revelaţia debutului de sezon în Liga II, Seria Vest, Şoimii Pâncota. Căpitanul de echipă Adrian Rusu (31 ani) s-a despărţit, chipurile, amiabil, de gruparea fotbalistică din Podgorie.

Despărţirea a fost „ambalată" frumos de cele două părţi, cum se procedează în astfel de cazuri: „Am reziliat amiabil contractul fără să existe nicio supărare de-o parte sau de alta. Adi a propus asta, spune că doreşte să se dedice sută la sută familiei şi şcolii sale de fotbal. Îi respectăm decizia" (Pavel Piroş) versus „Nu am nimic cu nimeni, decizia am luat-o pe motive strict personale. Îmi doresc să mă ocup şi mai mult de copiii mei, să mă dedic mai mult Şcolii de Fotbal, iar dacă se iveşte ocazia să antrenez. Am licenţa B UEFA de antrenor, mă gândesc să fac şi A-ul. La Pâncota am trăit doi ani frumoşi, cu mai multe bucurii decât tristeţi" (Adi Rusu).

Neoficial, „ruptura" s-a produs după nişte declaraţii ale preşedintelui Pavel Piroş pe subiectul fierbinte al acestei toamne - restanţele financiare -, care-l amestecau în discuţie pe căpitanul Rusu, fără ca acesta să aibă vreo implicare. A fost, practic, picătura care a umplut paharul nemulţumirilor... **JA-D.S.**

Ineuanii rămân pe ultimul loc

DEVA. Ca şi exprimare în teren a fost mai bine ca în rundele precedente, dar ineuanii au bifat un nou meci fără gol marcat şi fără punct(e). Într-un derby al suferinţei, devenii au ţinut cu dinţii de avantajul luat în minitul 5 (gol Săucă), astfel că gruparea ineuană rămâne pe ultimul loc în clasament. „Păcat de ocaziile mari irosite de Cioboată, Huţanu sau Filimon. Cea mai clară i-a aparţinut lui Hulbăr în minutul 90, dar jucătorul nostru a tras în portar din numai 5 metri. E adevărat, Bujor a salvat şi el două mingi grele la mijlocul părţii secunde, iar odată gazdele au trimis în bară, însă după cele întâmplate pe teren meritam un rezultat de egalitate. Am dominat teritorial de la un capăt la celălalt, am ajuns periculos la poartă, am irosit situaţii incredibile, dar fotbalul se joacă pe goluri", a punctat Cristi Sculici, antrenorul echipei zărăndane.

Pentru CS Ineu au jucat: Bujor - Popovici (min 83, Zdrenţan), Wild, Bier, Hulbăr - Clej (min 80, Tomuţ) - Huţanu, Stănaia, Kocsis (min 71, Maşniţă), Filimon - Cioboată (min 62, Ciocan). **JA-D.S.**

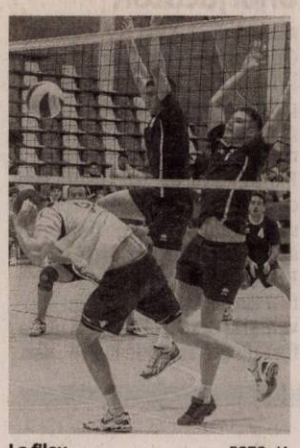

La fileu FOTO: JA

Voleibaliştii, debut cu dreptul în noul sezon

ARAD. UVVG ProVolei Arad - CSU Braşov 3-1 (25-23, 25-23, 26-28, 25-17) în prima rundă a seriei de vest din Divizia A2 (liga secundă) la volei masculin. Pentru echipa arădeană au evoluat: Tocoian, Duma, Both, Katona, Şipoş, Sabău, Lopătaru, Flonta, Rodina şi Gligor. În următoarea etapă, programată în 17 octombrie, arădenii joacă pe terenul formaţiei CSU Braşov. **JA-D.L.**

19

goluri au reuşit handbaliştii de la CSŞ „Avram Iancu" Arad în meciul susţinut sâmbătă, pe propriul teren, în cadrul etapei a patra din CN de juniori I. Adversara, CSŞ Lugoj a înscris însă 36 de goluri, astfel că arădenii rămân fără victorie în acest sezon, având minus două puncte în clasament, nerespectând cerinţele de vârstă.

AMEFA a cedat clar în bazinul dinamoviştilor

BUCUREŞTI. Superliga de polo pe apă a programat, în weekend, etapa a treia, echipa arădeană nereuşind să-şi depăşească condiţia în meciurile de la Bucureşti: Dinamo - AMEFA Arad 12-2 (2-1, 2-1, 3-0, 5-0) şi 13-2 (4-1, 4-0, 1-0, 4-1). Cele 4 reuşite ale oaspeţilor pregătiţi de Cristian Cosma au aparţinut lui: Vancsik şi Vătrai, respectiv Palotaş şi Laza. **JA – D.L.**

Fără succes pe semicerc FOTO: A.T.

Arădencele joacă doar de amorul handbalului

ORADEA. Cu soarta pecetluită încă înainte de primul fluier, handbalistele de la ACS „Avram Iancu" Arad au susţinut a patra partidă în seria de vest a ligii secunde, cedând cu 17-32 (8-20) pe terenul grupării CSU Oradea. Marcatoarele Aradului au fost: Varga (7 goluri), Lucuşa (6), Lupan (3) şi Barti (1). În următorul meci, arădencele - cu minus două puncte în ierarhie - vor evolua, sâmbătă, la Deva. **JA – D.L.**

Fii campion printre campioni!

Acesta este sloganul secţiei de baschet a Academiei „Ladislau Brosovszky".

Rolland Szabo şi Monica Brosovszky, garanţia succesului acestui proiect FOTO: FAN

ARAD. După fotbal, Academia Sportivă „Ladislau Brosovszky" s-a orientat spre sportul cu mingea la coş. Despre acest ambiţios proiect au vorbit Rolland Szabo, preşedintele Academiei; Ovidiu Moşneag, consilier local; Sorin Haiduc, directorul Colegiului Naţional Preparandia - Dimitrie Ţichindeal (gazdă a evenimentului de lansare şi a acţiunilor de selecţie şi pregătire), Gabriel Iazbinscky şi Adrian Mazilu (antrenori), dar şi invitatul special, Monica Brosovszky, coordonatoarea secţiei.

O stare de spirit

Rolland Szabo e sigur de succesul noii secţii a Academiei: „Venim cu un concept nou. Nu vrem să identificăm Academia cu o clădire, cu un teren sau o anumită sală de sport, ci cu o stare de spirit. Ne adresăm tuturor copiilor care doresc să facă sport şi nu neapărat de performanţă. Doar adresându-ne sportului de masă şi având o bază mare de selecţie vom identifica viitorii campioni".

O mare onoare

Emoţionată, Monica Brosovszky a mulţumit pentru oportunitatea de a fi implicată în acest proiect: „Sunt încântată şi onorată că această Academie poartă numele tatălui meu". La rândul său, Ovidiu Moşneag a promis sprijinul Primăriei pentru dezvoltarea proiectului şi a ţinut să puncteze că marele câştig este Monica, un exemplu pentru micii baschetbalişti.

Gabriel Iazbinscky, „sufletul" proiectului, visează cu ochii deschişi: „Prin această Academie, prin această secţie de baschet, ne propunem să ridicăm cât mai multe jucătoare sau jucători din Arad pentru Divizia Naţională. Sunt încrezător în reuşita acestui proiect". **JA-D.S.**

SE FAC ÎNSCRIERI

Înscrieri se pot face pe adresa de e-mail pedabaschet@yahoo.com, iar lămuriri suplimentare se pot obţine de la antrenorii secţiei Gabriel Iazbinscky (tel. 0746.101314) şi Adrian Mazilu (tel. 0722.278633). În funcţie de vârstă şi de abilităţi, copiii vor fi împărţiţi în două-trei grupe, antrenorii urmând să anunţe programul de antrenamente în zilele următoare.

Brosovszky nu renunţă la terenul de baschet!

ARAD. „Minunea blondă a baschetului românesc" a pus punct, în vară, carierei de performanţă, însă nu renunţă la practicarea sportului cu mingea la coş, făcând parte din echipa Plumbers, participantă în campionatul de baschet al amatorilor din Arad (ABLA), al cărui start s-a dat în week-end-ul care a trecut. Monica Brosovszky - director de imagine la prim-divizionara ICIM Univ. Goldiş Arad - este alături de „instalatori", din rândul cărora îi remarcăm pe Istvan Mihălţian (preşedintele ABLA) sau Cătălin Boric (fost jucător la răposata echipă campioană West Petrom). În vârstă de 41 ani, sportiva lansată spre marea performanţă de antrenorul emerit Constantin Wünsch a cucerit 6 titluri naţionale şi 6 cupe ale României, evoluând pentru echipe din: Arad, Târgovişte, Sfântu Gheorghe, Miskolc (Ungaria) sau Gran Canaria (Spania).

Ajunsă la ediţia cu numărul XIII, competiţia strânge la start 8 echipe în prima ligă şi 9 formaţii în divizia secundă, participantele fiind din Arad, Timişoara şi Serbia. De remarcat că întrecerea cuprinde şi un campionat al juniorilor, participând echipe din trei ţări, România, Serbia şi Ungaria. **JA-D.L.**

Monica Brosovszky FOTO: JA

Jurcă, aproape de promovare!

BUCUREŞTI. Cu excepţia lui Tudor Jurcă - aflat la doar 31 sutimi şi cinci locuri de promovarea pe lista centralilor de Liga 3 -, arbitrii de fotbal arădeni prezenţi la concursul de accedere în lotul de Liga 3 au avut rezultate modeste, chiar dezamăgitoare.

Tudor Jurcă FOTO: FAN

La centrali, ineuanul Tudor Jurcă a fost notat cu 9,23 la proba fizică, cu 9,50 la proba teoretică şi cu o medie de 9,34 s-a clasat pe un onorant loc 10 dintr-un total de 81 candidaţi. Cum doar 5 locuri au fost scoase la concurs, Tudor Jurcă rămâne să spere să facă pasul spre lotul divizionar prin Programul de Talente, unde va rămâne monitorizat de CCA. Celălalt central arădean, Radu Bîtea, a clacat la testul fizic, primind doar 4,69, nota de la scris (9,50) fiind inutilă, dovadă locul obţinut, 51.

La asistenţi a fost şi mai rău. Cu 8,63 (fizic) şi 8,50 (scris) şi o medie de 8,58, Sebastian Tomuţa a fost cel mai bine clasat dintre „stegarii" arădeni, locul 62 din 140 candidaţi. Pe Flavius Dreghici l-am găsit pe poziţia 100, cu 7,89 (7,48, respectiv, 8,50), pe Roland Opitz (care din pricina unor probleme medicale a prins concursul în perfuzii) pe locul 110, cu 7,56 (7,60, respectiv, 7,50), pe Sergiu Cîrmaci pe locul 112, cu 7,44 (7,40, respectiv, 7,50), iar pe Thomas Junger (s-a accidentat în preziua concursului), pe 139, fără notă la testul fizic şi cu 8,50, la teorie. **JA-D.S.**

Regal de dans sportiv la Polivalentă

ARAD. Spectacol de înaltă clasă, strălucire, graţie, ritm şi eleganţă. Aşa poate fi caracterizată atmosfera de sâmbătă din incinta Sălii Polivalente, gazdă a celei de-a şasea ediţii a Cupei „Arad" la dans sportiv, organizate de CS Ballroom Dance Arad.

Au impresionat FOTO: A.TRIPON

Dansatori de diferite clase valorice şi categorii de vârstă au performat atât la secţiunea Standard (vals vienez, vals lent, slow-fox , tango, quick-step) cât şi la secţiunea Latino (samba, rumba, passo-doble, cha-cha-cha şi jive), oferind un spectacol de zile mari celor care au avut inspiraţia de a trece pragul Polivalentei arădene.

Printre remarcaţi s-au aflat şi perechi arădene: Rareş Moţ/Andra Krausz (locul III - basic 6 dansuri; 6-11 ani), Adrian Mădăraş/Alexandra Bondoc (I - basic standard şi I la open standard; 16-34 ani), Anton Gosalo/Anca Puticiu (II - basic standard; 16-34 ani şi II la clasa D standard), Alexandru Miculiţa/Bianca Brojba (I - clasa D; 14-15 ani), Alexandru Ştefan/Daiana Eliza (III - clasa E latino; 16-34 ani), Rareş Lile/Zara Cuc (II- hobby; 12-15 ani), Răzvan Miculiţa/Iasmina Mang (I - hobby; 6-9 ani), Patrick Reinicz/Oana Brojba (III - hobby; 6-9 ani), Alin Pavicsits/Tania Costea (II - open latino; 16-34 ani), Mihai Prună/Mara Haiduc (III - open latino; 16-34 ani), Bogdan Miculiţa/Olivia Neacşa (III - open standard; 12-15 ani), sau Victor Bîrsan/Mara Iancu (II - hobby; 10-11 ani). **JA – D.L.**

FOTBAL - LIGA II, ETAPA 8

Rezultate: Olimpia Satu Mare – CS Mioveni 0-1, CSM Rm Vâlcea – Univ Cluj 2-1, FC Braşov – Gaz Metan Mediaş 2-0, FC Caransebeş – ACS UTA Bătrâna Doamnă 0-2, FCM Baia Mare – Unirea Târlungeni 1-0, Metalul Reşiţa – Chindia Târgovişte 0-1, FC Bihor – Şoimii Pâncota 1-0.

CLASAMENT

1. FCM Baia Mare	8	5	3	0	16 - 6	18
2. CSM Rm Vâlcea	8	4	3	1	11 - 8	15
3. Chindia Târgovişte	8	4	2	2	13 - 8	14
4. Şoimii Pâncota	8	4	2	2	9 - 9	14
5. ACS UTA BD	8	3	4	1	13 - 10	13
6. FC Braşov	8	3	4	1	13 - 10	13
7. Gaz Metan Mediaş	8	3	4	1	9 - 8	13
8. Olimpia Satu Mare	8	3	2	3	13 - 10	11
9. CS Mioveni	8	3	2	3	13 - 10	11
10. FC Bihor	8	3	1	4	8 - 11	10
11. FC Caransebeş	8	3	0	5	10 - 13	9
12. Univ Cluj	8	2	0	6	4 - 8	6
13. Unirea Târlungeni	8	1	2	5	8 - 15	5
14. Metalul Reşiţa	8	0	1	7	5 - 19	1

Etapa viitoare (sâmbătă, 17 octombrie): Şoimii Pâncota – Olimpia Satu Mare, CS Mioveni – CSM Rm Vâlcea, Univ Cluj – FC Braşov, Gaz Metan Mediaş – FCM Baia Mare, Unirea Târlungeni – FC Caransebeş, ACS UTA Bătrâna Doamnă – Metalul Reşiţa, Chindia Târgovişte – FC Bihor.

FOTBAL - LIGA 3, ETAPA 7

Rezultate: CSM Lugoj – Minerul Motru 2-0, Măgura Cisnădie – FC Hunedoara 4-3, Mama Mia Becicherecu Mic – Naţional Sebiş 0-1, CSU II Craiova – Performanţa Ighiu 1-2, Cetate Deva – CS Ineu 1-0, Metalurgistul Cugir – ACSO Filiaşi 4-0, ASU Poli Timişoara – Pandurii II Tg Jiu 2-1, Millenium Giarmata – a stat.

CLASAMENT

1. Naţional Sebiş	7	5	1	1	7 - 3	16
2. Poli Timişoara	6	5	0	1	13 - 4	15
3. CSM Lugoj	7	5	0	2	12 - 5	15
4. Performanţa Ighiu	7	4	2	1	12 - 5	14
5. Metalurgistul Cugir	7	4	1	2	17 - 10	13
6. FC Hunedoara	7	4	0	3	13 - 10	12
7. Becicherecu Mic	6	4	0	2	11 - 8	12
8. Pandurii II Tg Jiu	7	2	3	2	9 - 8	9
9. Măgura Cisnădie	6	2	2	2	7 - 8	8
10. Minerul Motru	7	2	2	3	4 - 9	8
11. Cetate Deva	6	2	0	4	6 - 11	6
12. Giarmata	6	1	2	3	5 - 8	5
13. ACSO Filiaşi	7	1	0	6	6 - 16	3
14. CSU II Craiova	6	1	0	5	4 - 11	3
15. CS Ineu	6	0	1	5	1 - 11	1

Etapa viitoare (vineri, 16-sâmbătă, 17 octombrie): ACSO Filiaşi – CSM Lugoj, Pandurii II Tg Jiu – Millenium Giarmata, Naţional Sebiş – Măgura Cisnădie, FC Hunedoara – ASU Poli Timişoara, Performanţa Ighiu – Becicherecu Mic, CS Ineu – CSU II Craiova, Minerul Motru – Cetate Deva, Metalurgistul Cugir – stă.

FOTBAL - LIGA IV, ETAPA 7

Rezultate: Frontiera Curtici – Progresul Pecica 0-1, CS Glogovăţ – Şoimii Şimand 6-1, Voinţa Mailat – Păulişana Păuliş 1-3, Victoria Zăbrani – Şoimii Lipova 0-0, Aqua Vest Arad – Victoria Felnac 3-2, Unirea Sântana – Crişul Chişineu Criş 4-2, ACS UTA II Bătrâna Doamnă – Lunca Teuz Cermei 1-1.

CLASAMENT

1.Progresul Pecica	7	7	0	0	25 - 5	21
2.Lunca Teuz Cermei	7	7	6	1	20 - 6	19
3.Unirea Sântana	7	5	0	2	23 - 12	15
4.Chişineu Criş	7	5	0	2	14 - 9	15
5.Păulişana Păuliş	7	4	1	2	15 - 13	13
6.ACS UTA II BD	7	3	1	3	12 - 15	10
7.Şoimii Lipova	7	2	3	2	17 - 9	9
8.Frontiera Curtici	7	2	2	3	12 - 8	8
9.Voinţa Mailat	7	2	2	3	10 - 14	8
10.Victoria Zăbrani	7	2	2	3	7 - 11	8
11.Victoria Felnac	7	1	1	5	5 - 12	4
12.CS Glogovăţ	7	1	1	5	12 - 22	4
13.Şoimii Şimand	7	1	0	6	10 - 28	3
14.Aqua Vest	7	1	0	6	7 - 25	3

Etapa viitoare (sâmbătă, 17-duminică, 18 octombrie): CS Glogovăţ – ACS UTA II, Crişul Chişineu Criş – Frontiera Curtici, Victoria Felnac – Unirea Sântana, Şoimii Lipova – Aqua Vest, Păulişana Păuliş – Victoria Zăbrani, Şoimii Şimand – Progresul Pecica, Lunca Teuz Cermei – Voinţa Mailat.

• **Vând apartament** zona Fortuna , 3 camere, 2 băie, bucătărie, termopan, dotat şi utilat, se vinde mobilat , preţ 78000 Euro. Telefon 0744555443 Real Investments 270622

• **Vând apartament** zona Intim, 3 camere, 2 băi, bucătărie, dotat şi utilat, etaj 3, preţ 49000 Euro. Telefon 0744555443 Real Investments 270627

• **Vând apartament** zona Fortuna, 3 camere, 2 băi, bucătărie, 3 balcoane, decomandat, dotat, utilat, mobilat, preţ 51500 Euro. Telefon 0744555443 Real Investments 270633

• **Vând apartament** zona Subcetate, 3 camere, 2 băi, bucătărie, dotat - utilat, etaj 1, loc de parcare, se vinde mobilat, preţ 72000 Euro. Telefon 0744555443 Real Investments 270634

• **Vând apartament** zona malul Mureşului , 3 camere, 2 băi, bucătărie, terasă, balcon, garaj, loc de parcare , dotat, utilat , preţ 160000 Euro. Telefon 0744555443 Real Investments 270637

• **Vând apartament** 3 camere, Alfa, etaj 2, decomandat, 37.000 Eur. Telefon 0752.510.776. 262116

• **Vând apartament** 3 camere, parter înalt, balcon închis, mobilat, ultradotat, Grădişte. Preţ 60.000 Eur/negociabil. Tel. 0722.385.068. 269914

• **Vând apartament** 3 camere Ady Andre, baie, bucătărie, termopan, centrală pe gaz, renovat, preţ 69000 Euro. Telefon 0744555443 Real Investments 270631

• **Vând apartament** 3 camere, zona Bou Roşu, baie, bucătărie, balcon, etaj 5/10, dotat şi utilat se vinde nemobilat, preţ 47000 Euro. Telefon 0744555443 Real Investments 270636

• **Vând apartament** 3 camere, lângă Uzina de apă, apartament cu mansardă la ultimul etaj, et. 4/4 dotat şi utilat, centrală pe gaz, preţ 58900 Euro. Telefon 0744555443 Real Investments 270639

• **Vând apartament** 3 camere, zona Mărăşeşti , nu are încălzire, se preteză ca şi sediu de firmă, preţ 32900 Euro. Telefon 0744555443 Real Investments 270643

• **Vând apartament** 3 camere bulevardul Revoluţiei, baie, etaj 1, dotat, utilat, încălzire centrală pe gaz, termopan, preţ 54900 Euro. Telefon 0744555443 Real Investments 270646

• **Vând apartament** 3 camere, pe Ştefan Cicio Pop încălzire centrală pe gaz, termopan, dotat şi utilat, mobilat, preţ 58900 Euro. Telefon 0744555443 Real Investments 262052

• **Vând** apartament, aproape de Piaţa Mare, 3 camere, baie, bucătărie, balcon, etaj 1, termopan , încălzire centrală pe gaz, în sobe de teracotă, preţ 58000 Euro. Telefon 0744555443 Real Investments 270642

• **Vând apartament,** Bulevardul Decebal, 3 camere, baie, bucătărie, neîmbunătăţit, etaj 1, preţ 65000 Euro. Telefon 0744555443 Real Investments 270638

• **Vând apartament,** Polivalenta, 3 camere, etaj 3, decomandat, dotat, utilat, încălzire CET, preţ 62000 Euro. Telefon 0744555443 Real Investments 270644

• **Vând Penthouse** în zona Vlaicu Ared, 3 camere, 2 băi, bucătărie, terasă, dotat - utilat, mobilat , încălzire centrală pe gaz, termopan, preţ 149000 Euro. Telefon 0744555443 Real Investments 270625

AP.3 CAMERE-JUDEŢUL ARAD

• **Vând apartament** în Zimandul Nou, 3 camere, baie, bucătărie, 2 debarale, dotat şi utilat, mobilat, încălzire pe sobă de teracotă, preţ 25000 Euro. Telefon 0744555443 Real Investments 270623

AP.4 CAMERE-ARAD

• **Vând apartament** 4 camere, central, asociaţie, decomandat, 131 mp, clasic, etaj 3, centrală gaz, 62.000 Eur. Telefon 0752.510.776. 262072

AP.5 CAMERE-JUDEŢUL ARAD

• **Proprietar vând** apartament, suprafaţă construită 343.64 mp, situat în Păncota, strada Zărandului, 60.000 Euro. Email: vanzari.imobiliare@bcr.ro, Telefon 0786.463.142, www.vanzari.bcr.ro 248074

APARTAMENT LA CASĂ

• **Vând apartament** str. Eminescu, la casă , demisol 1 cameră, parter bucătărie, cămară, wc serviciu, mansardă dormitor, baie mare, centrală pe gaz, parcare, preţ 48000 Euro. Telefon 0744555443 Real Investments 270630

• **Vând apartament** 3 camere la casă, zona Tribunul Dobra, baie, bucătărie, încălzire pe gaz în sobe de teracotă, anexa, pivniţă, etajul 1, preţ 35000 Euro. Telefon 0744555443 Real Investments 270629

• **Vând apartament** 3 camere, cartierul Funcţionarilor, apartament la casă, baie, bucătărie, garaj, încălzire centrală + teracotă, dotat, utilat. preţ 65000 Euro. Telefon 0744555443 Real Investments 270635

• **Vând 7** apartamente str. , Eminescu, etaj 2, apartamente la casă, dotate şi utilate, termopan, încălzire centrală pe gaz, preţ 400000 Euro. Telefon 0744555443 Real Investments 270648

CASE-ARAD

• **Vând casă,** Micălaca, Delta- Lidl, 750 mp, 2 corpuri, 5 camere, tot confortul, 125.000 Eur. Tel. 0744.849.390. 262080

• **Vnd casă** veche 650 mp, str. Cedrului, 35.000 Euro, 0744.784.910. 229055

• **Vând casă** în Aradul Nou, strada Ficusului nr. 8, compusă din 6 camere, bucătărie, 2 băi, pivniţă, garaj. Preţ avantajos. Informaţii telefon: 0742.778.638.

CASE-JUDEŢUL ARAD

• **Vând casă** Păncota, Calvariei 22: 3 camere, teracote, baie, bucătărie, apă-canal, terasă, fântână; altă casă piatră-cărămidă, 4 camere; garaj, pivniţă, cotețe, grădină, anexe; aproape şcoală, grădiniţă, fără inundaţii, 0752.313.842. 258633

• **Vând casă** în Zădăreni nr. 270. Telefon 0722.705.793. 269993

• **Vând în** Olari casă mare cu utilităţi şi 3.000 mp terenul aferent, ☎0758.399.375 261971

• **Vând casă** veche în Curtici, strada Grăniceri, utilităţi la stradă, 1200 mp. Preţ 17.000 euro negociabil. Tel. 0720.400.492. 169695

VILE-ARAD

• **Vând 2** vile noi, 1.200 mp, Poltura Arad. Telefon 0722.343.753. 238456

Mica publicitate: 0257/210.775

SPAŢII COM-JUDEŢUL ARAD

• **Proprietar vând** spaţiu comercial, suprafaţă construită 200.29 mp, situat în Curtici, strada Primăriei, 100.000 Euro. Email: vanzari.imobiliare@bcr.ro, telefon 0786.463.142. www.vanzari.bcr.ro. 248074

TERENURI JUDEŢ

• **Vând grădină** 20 arii, Bodrogul - Nou, 8 Eur/mp, cuptor fontă, maşină cusut lleana, ☎0757.699.015. 261404

IMOBILE CHIRII

• **Închiriem apartament** 4 camere situat în Aurel Vlaicu, zona Lebăda, apartamentul se află la etajul 5/8, utilat şi mobilat. Preţ 300 Eur/negociabil. Tel. 0744.777.409, 0722.777.417. 270673

• **Închiriem apartamente** recent renovate, apartamentele sunt cu centrală proprie pe gaz, internet, cablu, mobilate şi utilate modern. Preţ 300 Euro/apartament. Tel. 0744.777.409, 0722.777.417. 270681

• **Închiriem casă** cu 4 camere situată în zona centrală, cu centrală proprie pe gaz şi curte la preţul de 650 Euro. Tel. 0744.777.409, 0722.777.417. 270682

• ●**Închiriez apartament** la casă, 4 camere sau 2, central, zona liceelor. Tel.0721.650.015. 259545

• **Închiriez apartament** 2 camere zona 300, toate utilităţile, inclusiv termotecă. Tel. 0771.659.635. 260222

• **Închiriez apartament** 2 camere, mobilat, internet, balcon, fără copii, Grădişte. Tel. 0747.819.615. 260234

• **Închiriez apartament** 3 camere, pe termen lung, zonă centrală, aproape de toate obiectivele, recent renovat, preţ negociabil, ☎0724.357.458. 262045

• **Închiriez apartament** central, 4 camere, 2 băi, recent renovat, cheltuieli întreţinere mici. Preţ negociabil, bun pentru familie sau studenţi, ☎0724.357.458. 262050

• **Închiriez apartament** 2 camere, etaj I, zona Gării, Arad, toate utilităţile. Informaţii telefon 0727.798.269. 262054

• ●**Închiriez apartament** 2 camere, Fortuna, utilat, decomandat, 180 Eur, ☎0723.600.510. 262919

• **Închiriez apartament** două camere decomandate, mobilate, utilate, ultracentral, P-ţa Mihai Viteazul, 0357/428480. 269060

• **Închiriez apartament** 1 cameră, situat în zona Ared Kaufland, apartamentul este mobilat şi utilat modern. Preţ: 300 euro negociabil. Tel. 0744.777.409, 0722.777.417. 270658

• **Închiriez apartament** 2 camere, zonă centrală, renovat recent, cu centrală proprie pe gaz, mobilat şi utilat. Preţ 230 Euro/negociabil. Tel. 0744.777.409, 0722.777.417. 270662

• **Închiriez apartament** 2 camere situat în zona Ared, UTA, apartamentul este mobilat şi utilat modern. Preţ 350 Euro/negociabil. Tel. 0744.777.409, 0722.777.417. 270663

• **Închiriez apartament** 2 camere situat în zona Ared- Kaufland, apartamentul este mobilat şi utilat modern. Preţ 350 Euro/negociabil. Tel. 0744.777.409, 0722.777.417. 270664

• **Închiriez apartament** 2 camere situat în Aurel Vlaicu, pe principală, cu centrală proprie pe gaz, mobilat şi utilat modern. Preţ 270 Eur/negociabil. Tel. 0744.777.409, 0722.777.417. 270665

• **Închiriez apartament** în Micălaca, zona 300, cu centrală proprie, decomandat, mobilat şi utilat. preţ 250 Euro/negociabil. Tel. 0744.777.409, 0722.777.417. 270666

• **Închiriez apartament** 2 camere situat în zona Iuliu Maniu, etaj 3 din 4, cu centrală proprie, decomandat, mobilat şi utilat. Preţ 300 Euro/negociabil. Tel. 0744.777.409, 0722.777.417. 270667

• **Închiriez apartament** 3 camere situat pe B- dul Iuliu Maniu, bloc nou. Apartamentul este mobilat şi utilat modern. Preţ 450 Euro. Tel. 0744.777.409, 0722.777.417. 270668

• **Închiriez apartament** ultracentral situat pe str. Mihai Eminescu, cu centrală proprie pe gaz. Apartamentul este mobilat şi utilat. Preţ 490 Eur/negociabil. Tel. 0744.777.409, 0722.777.417. 270669

• **Închiriez apartament** ultracentral cu 2 camere situat în zonă centrală, aproape de Primărie, cu centrală proprie pe gaz, mobilat şi utilat. Preţ 290 Euro/negociabil. Tel. 0744.777.409, 0722.777.417. 270674

• **Închiriez apartament** cu 2 camere situat pe str. Praporgescu cu centrală proprie pe gaz, mobilat şi utilat. Preţ de închiriere 250 Euro. Tel. 0744.777.409, 0722.777.417. 270675

• **Închiriez apartament** în zona Confecţii, aproape de campus, bloc nou, cu centrală pe gaz, mobilat şi utilat. Preţ 210 Euro/negociabil. Tel. 0744.777.409, 0722.777.417. 270684

• **Închiriez casă** cu 4 camere situată în Cartierul Funcţionarilor, cu curte, garaj, centrală proprie pe gaz, mobilată şi utilată. Preţ 550 Euro. Tel. 0744.777.409, 0722.777.417. 270683

• **Închiriez pe** termen lung apartament 2 camere, etaj 1, ultracentral, zonă liniştită, complet mobilat şi utilat, balcon închis, garaj. Tel. 0745.320.623. 262834

• **Închiriez urgent** garsonieră mobilată, gaz, maşină spălat, frigider, satelit, ☎0751.382.017. 261389

• **Închiriez 2** camere, B- dul Revoluţiei, pretabil sediu firmă, 200 Eur, ☎0743.872.908, 0740.266.105. 248902

• **Apartament de** închiriat 2 camere, bucătărie, baie, decomandat, str.Ioan Alexandru nr.14, etaj 3, ap.16, ☎0727.272.434. 258628

• **Dau în** chirie 2 camere la casă, intrare separată pentru fete, lângă Kaufland, central, ☎0744.775.108. 269063

• **Oferim spre** închiriere apartament cu 2 dormitoare situat în zona rezidenţială Ared- UTA. Apartamentul este mobilat şi utilat. Preţ 350 Euro/negociabil. Tel. 0744.777.409, 0722.777.417. 270670

• **Oferim spre** închiriere garsonieră în zonă ultracentrală cu centrală proprie, mobilată şi utilată. Preţ 150 Eur. Tel. 0744.777.409, 0722.777.417. 270671

• **Oferim spre** închiriere apartament cu 2 camere, decomandat, în zona Iris, cu centrală proprie, mobilat şi utilat, în curtea imobilului se intră pe bază de telecomandă, la preţul de 300 Eur/negociabil. Tel. 0744.777.409, 0722.777.417. 270672

• **Oferim spre** închiriere apartament 2 camere pretabil pentru birouri, pe Vasile Milea. Preţ 240 Euro. Tel. 0744.777.409, 0722.777.417. 270677

• **Oferim spre** închiriere apartament cu 3 camere situat în zona Astoria (central), cu termotecă proprie, balcon de 5 m, mobilat şi utilat lux. Preţ 430 Eur. Tel. 0744.777.409, 0722.777.417. 270678

• **Închiriez apartament** 2 camere, decomandat, mobilat, utilat, contorizat total, Micălaca, zona Miorița. Merită văzut. Preţ negociabil. Tel: 0723.693.905.

• **Închiriez apartament** două camere ultracentral, lângă OMV - Kaufland, et III din IV, mobila nouă, proaspăt renovat, garaj, 250 euro plus garanţie. Tel. 0744.767.302.

• **Închiriez casă** cu etaj (310 mp), zonă centrală. Ideal pentru sediu firmă. Tel: 0722.293738. 178297

• **Ofer spre** închiriere apartament 3 camere, zonă centrală, cu centrală proprie, mobilat modern. 250 euro pe lună negociabil şi garanţie. Tel: 0745.201.435.

• **Oferim spre** închiriere apartament cu 2 camere situat în zona Piaţa Mică cu centrală proprie pe gaz, apartamentul este luminos, spaţios, mobilat şi utilat. Preţ 300 Euro/negociabil. Tel. 0744.777.409, 0722.777.417. 270679

• **Oferim spre** închiriere apartament 2 camere situat în zonă centrală, decomandat, centrală proprie pe gaz, mobilat şi utilat. Preţ 250 Euro/negociabil. Tel. 0744.777.409, 0722.777.417. 270680

SPAŢII COM-ARAD

• **Oferim spre** închiriere spaţiu comercialo suprafaţă de 100 mp situat în zonă centrală aproape de Piaţa Mare, intrare din stradă+ vitrină. Preţ negociabil. Tel. 0744.777.409, 0722.777.417. 270676

OFERTE LOCURI DE MUNCĂ

• **Angajăm agenţi** pază şi intervenţie, Arad. Oferim salariu atractiv, ☎0740.130.259.

• **Angajăm maistru** confecţii metalice, balastieră, experienţă, impunător, exigent, inventiv, ☎0749.511.931.

• **Angajăm persoane** pentru montaj tâmplărie PVC. Salar atractiv, 0745.610.052, 0257/253837.

• **Angajăm personal** (femei) pentru mecanică fină, montaj cabluri. Tel. 0749.018.744.

• **Angajăm personal** pentru fast- food, bucătărie- vânzare, ☎0744.828.934.

• **Angajăm personal** în brutărie- patiserie cu sau fără experienţă, ☎0730.030.106. 261322

• **Angajăm vânzătoare** magazin alimentar şi gestionar. Telefon 0730.101.320, e-mail: cristina.ropini@yahoo.com

• **Angajăm vânzătoare** punct de lucru în zona industrială. Tel 0740.964.748.

• **Angajez şofer** de tir pentru internaţional, la contract. Tel. 0745.144.455.

• **Angajez agent** comercial pentru detergenţi auto. Informaţii tel. 0730.102.598. 269994

• **Angajez îngrijitor** curăţenie, femeie, vârsta peste 45 ani. Tel. 0744.248.484. 270223

• **Angajez spălători** auto/ covoare. Salar, condiţii atractive, ☎0722.279.044, 0745.315.162.

• **Angajez vânzătoare** magazin amenajări interioare- exterioare, zona Fortuna. Telefon 0257/251484.

• **Caut meseriaşi** în construcţii (zugrav etc.). Tel. 0754.322.195.

• **Firmă de** transport angajează spălător auto. Tel. 0734.007.773.

• **Firmă de** transport din Arad angajează gestionar piese auto, ☎0729.100.396.

• **Firmă textile** din Fântânele angajează maşiniste, experienţă. Oferim: salar atractiv+ tichete masă+ transport, ☎0754.349.772.

• **Hotel angajează** bucătar cu experienţă. Informaţii tel. 0731.050.384.

• **Hotel 3** stele, Micălaca, angajează ospătar (ospătară) cu experienţă, ☎0744.767.777.

• **Restaurant ultracentral** angajează bucătari, pizzaiol. Salar atractiv. Tel. 0731.337.088.

• **S.C. angajează** şofer sprinter. Tel. 0744.531.882.

• **S.C. angajează** şoferi profesionişti pentru comunitate, 1.500 Eur/lună. Tel. 0257/274461.

• **S.C. angajează** montator cu experienţă tâmplărie PVC. Salar motivant, ☎0752.246.700.

• **S.C. din** Arad angajează revizori semiremorci. Tel. 0725.234.626.

• **Restaurant de hotel** trei stele angajează ajutor bucătar şi ospătar, salarizare atractivă. Informaţii tel.: 0744.608.032.

PRESTĂRI SERVICII

• **Execut/ repar** cazane ţuică, 90 lei/kg, tablă groasă, negociabil ☎0746.549.644, 0759.140.526. 269088

CONSTRUCŢII

• **Acasă aduc** balast, nisip, car moloz etc., 2- 20 mc, 0745.036.969. 168713

• **Acasă aduc** nisip, balast, sort, pământ, piatră spartă. Tel. 0747.206.371. 262120

• **Aduc balast,** nisip, sorturi, lemne, ridic moloz, ☎0754.772.222. 269995

ELECTRONIC PLUS

• **Vindem/Reparăm electrocasnice** second, frigorifice, maşini spălat, uscătoare, aragaze, electrice, televizoare, anvelope, vitrine comerciale, termopane. Reducere pentru schimb, rate, Lipova. Tel. 0744.796.542. 830997

PIERDERI

• **Pierdut carnet** de student şi legitimaţie de transport eliberate de U.P.T. pe numele de Slach Radu Mihai. Le declar nule. 270012

• **Pierdut Certificat** de înregistrare aparţinând Nădăban Adriana P.F.A. cod unic 27648250, în original. Îl declar nul. 269991

• **Pierdut legitimaţie** de călătorie pe numele Timiş Sebastian Radu, Universitatea Politehnică Timişoara. O declar nulă. 270090

PLANTE-FLORI

• **Vând lucernă** şi fân. Informaţii: 0741.641.080. 262832

• **Vând 100** baloţi lucernă diferite calităţi. Preţ conform calităţii, ☎0786.594.746. 251679

• **Vând 2** to grâu, floarea soarelui, porumb, sorg. Telefon 0745.139.263. 258632

ANIMALE-PĂSĂRI DOMESTICE

• **Vând porci** 110- 120 kg/bucată, rasă de carne. Tel. 0744.855.910. 270691

• **Vând vacă** la 4 fătări, dă 15 litri lapte/ zi, Ghioroc. Tel. 0754.637.694. 269996

• **Vând 350** oi rasa ţurcană, 300 lei/buc. Tel. 0743.091.498. 250464

AFACERI

• **Meditatii online** mate mess/skype. Id. tudormth2004. Telefon: 0740229926. 260219

DIVERSE

• **Cumpăr coarne** cerb, pene vechi, noi, cupru, alamă, fier, baterii. Ofer preţ bun, ☎0741.689.068. 262077

• **Vând ţuică** pere, prună 53 grade, 50l/ 18 lei, negociabil. Tel. ☎0744.579.810, 0785.959.240. 250448

• **Vând cazan** încălzire centrală combustibil solid, 32 kw. Telefon 0725.680.054. 269992

• **Vând cazane** ţuică diferite mărimi, 2 cazane noi (200 şi 250 litri). Preţ avantajos, ☎0744.133.862. 227709

• **Vând 500** kg struguri Mustoasă. Tel. 0766.697.294. 261403

• **Coafură centrală** (Podgoria) închiriază post coafură şi manichiură-pedichiură. Tel. 0745.462.995.

• **Cumpăr piatră** cubică. Tel: 0723.557.115.

• **Vând cazane** de pălincă diferite mărimi. Tel. 0751.353.742. 240051

• **Vând cazane** de ţuică diferite mărimi. Tel. 0740.866.600. 258658

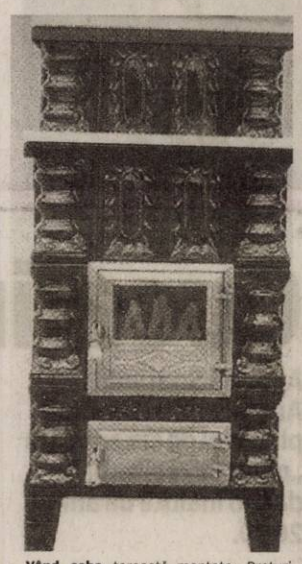

• **Vând sobe** teracotă- montate. Preţuri negociabile. Tel. 0744.523.701, str. V. Conta- 1. 226971

ACTIV GRUP IPURL cu sediul în Arad, str. Tribunul Buteanu, nr.1, ap.1,jud. Arad, în calitate de lichidator judiciar al **SC DAPIX SRL**, cu sediul în Arad, str. Constitutiei, nr. 32, jud. Arad C.U.I. 11039383, Nr. O.R.C. J2/585/1998, debitor în dosarul 5984/108/2012 pe rol la Tribunalul Arad, anunţă vânzarea la licitaţie publică, conform prevederilor Legii 85/2006, a următoarelor bunuri mobile: Betoniera 162,5lei, Computer Intel+Monitor Ultra- 42,5 lei, Imprimanta HP 710- 15 lei, Calculator LGPC,7GHZ+MonitorCTX – 7,5 lei, Mercedes Benz Sprinter 311-6150 lei, Dulap 0.9x35x1.95 ml- 27,5 lei , Mobilier Biblioraft 1.8x0.35x1.96 ml – 95 lei, Mobilier Biblioraft 0.8x0.27x1.06 ml- 7,5 lei, Birou=1,3x0,7x0,78ml- 12,5 lei, Birou=1,6x0,72x0,76 ml- 25 lei, Birou=1,2x0,6x0,76 ml- 15lei, Mobilier Birou (Dulap 0,71x0,37x1.98 ml)- 27,5 lei, Aparat aer conditionat Nord Star R410A-9000 BTU-125 lei,. Licitaţia va avea loc în data de **21.10.2015 ora 1300**, la sediul ACTIV GRUP I.P.U.R.L. In caz de neadjudecare licitatia se reia in data de **28.10.2015 ora 13** in aceleasi conditii. Garanţia pentru înscrierea la licitaţie este de 10% din valoarea de pornire a fiecărui bun. Înscrierile şi achitarea garanţiei de participare la licitaţie se pot face până cu 1 ora înainte de începerea licitaţiei. Regulamentul de organizare a licitaţiei si relaţii suplimentare se pot obtine la sediul ACTIV GRUP IPURL, tel/fax. 0257.214821, mobil 0744.697814, sau e-mail activ_grup@yahoo.com.

ACTIV GRUP IPURL cu sediul în Arad, str. Tribunul Buteanu, nr.1, ap.1, jud.Arad, lichidator judiciar al debitorului **SC GIOIA SRL**, cu sediul in Seitin, F.N. jud. Arad, CUI 11432010 nr ORC J02/59/1999, conform conform Sentintei Civile nr. 651/19.02.2013 pronunţată de Tribunalul Arad, secţia Civilă, în dosarul 1204/108/2011, anunţă vânzarea la licitaţie publică, conform prevederilor Legii 85/2006, a următoarelor bunuri:

1. Imobil situat în loc. Şeitin, FN, jud. Arad, înscris în Cartea Funciară nr. 300392 Şeitin, nr. top 3466/5: 3466/6: 3466/13: 3466/12: 3466/11: 3466/9: 3466/3/2/8, (nr CF vechi 4956 Şeitin), amplasat în nordul localitatii Şeitin, cu ultima folosinţă Secţie prelucrare lemn, compus din teren în suprafaţă de 11.710 m.p. cu supraedificate 1 post trafo, 2 şoproane, 1 casa pompe, 1 turn apă, 1 siloz, 1 hală, 1 atelier, 1 uscător seminţe, 2 birouri, 1 cântar, 2 rampe beton, 1 latrină, 1 rezervor, 1 casa poartă, cu preţul minim de începere a licitaţiei de **267.000** lei

2. Imobil situat în loc. Şeitin, FN, jud. Arad, înscris în Cartea Funciară nr. 301282 Şeitin, nr. top, 3466/5.3466/6.3466/13.3466/12.3466/11.3466/9.3466/3/2/3/2 (nr CF vechi 4988 Şeitin), amplasat în nordul localitatii Şeitin, cu ultima folosinţă Secţie prelucrare lemn, compus din teren în suprafaţă de 2826 m.p. cu supraedificate 1 depozit, 1 grajd, cu preţul minim de începere a licitaţiei de **306.000** lei

3. Maşini şi utilaje pentru prelucrarea lemnului

Fierastrau circular PRIMULTINI cu panza de 300 mm si masa de 940x1300mm – 1.104 Ron, Masina prelucrat lemn pe 4 fete SICAR masina de rindeluit din 2001, 2400 kg, model PRIMA7 – 8.012 Ron, Masina slefuit – calibrat SICAR ANTARES 1100 2 R tip levigatrice din 2001, serie A 2000211 – 8.833 Ron, Masina slefuit – calibrat SICAR ANTARES 1100 2 R tip levigatrice din 2001, serie A 2000212 – 8.833 Ron, Masina de gaurit TRAPANO 20 – 211 Ron, Presa tip 150 din 1992, serie 92259 – 040, 380 V, 50 HZ – 726 Ron, Masina de prelucrat lemn 4 fete A. COSTA serie 4491 nr. 175 din 1970 – 6.312 Ron, Masina frezat OMEGA model F1, 24/94/0213 din 1994 la 380 V, 50Hz, motor 4 kw – 2.671 Ron, Masina frezat SCM Italia500kg, 380V, 50 Hz, tip T130 ZBV 4 model 130N serie AB 95627 – 2.671 Ron

Fierastrau dublu OMS Invincible ok Super 350 cu panza de 350 mm , serie 0100142 din 1997 – 2.769 Ron, Masina taiat lemn cu panza circular de 350 mm – 1.104 Ron, Masina prelucrat lemn tip F400 serie 3829-068 de 40 cm ABRICT – 2.435 Ron, Tunel uscare COPCAL International Brierco 0131156396 de 20 mc pe rumegus, 13x2,3x2 ml – 11.330 Ron, Cazan din 2002 serie CSA 400 – 02 – 268; putere instalata 167 kw, 400000kcal / h – 4.637 Ron, Compresor CECATO ATTR AUTO model 4743 nr 804 – 842 Ron.

Licitaţia va avea loc în data de **21.10.2015**, ora 14[00], la sediul ACTIV GRUP I.P.U.R.L. pentru bunurile neadjudecate, licitaţia se reia, în acelasi loc si la aceeasi ora, în data de **28.10.2015**, respectiv în data de **04.11.2015**, cu acelaşi preţ de începere a licitaţiei, pentru fiecare bun în parte, preţuri care nu includ TVA. Garanţia pentru înscrierea la licitaţie este de 10% din preţul de începere a licitaţiei, pentru fiecare bun în parte. Înscrierile şi achitarea garanţiei de participare la licitaţie se pot face pana cu 1 ora înainte de începerea licitaţiei. Regulamentul de organizare a licitaţiei si relaţii suplimentare se pot obtine la sediul ACTIV GRUP IPURL, tel/fax. 0257.214821, mobil 0744.697814 sau email activ_grup@yahoo.com. **(2699 79)**

EVIDENŢIAZĂ-TE!

Text: DATA apariţiei:.....

Talon valabil până în 31 decembrie 2015

Date personale:

Nume şi Prenume:

Telefon:

Buletin de identitate:

TALON + PREŢUL CATEGORIEI AFERENTE

Anunţurile se preiau zilnic, la ghişeu, până în ora 16[00], după această oră, se pot prelua doar prin intermediul sistemului online de preluare al anunţurilor disponibil pe www.jurnalaradean.ro . Anunţurile de mică publicitate din Jurnal Arădean se publică pe baza talonului din ziar
Redacţia nu îşi asumă responsabilitatea pentru conţinutul anunţurilor de mică publicitate!

JURNAL ARĂDEAN

Diane Keaton va lansa o colecţie de vinuri

LOS ANGELES. Diane Keaton va lansa în curând o colecţie proprie de vinuri, care sunt menite a fi servite cu gheaţă, în conformitate cu preferinţele vedetei americane, informează contactmusic.com.

„Nu mai ştiu exact când am început să beau vin cu gheaţă. Cred că s-a întâmplat într-o vară când la New York, unde locuiam pe atunci, în anii 1970, era foarte cald. Obişnuiam să ies pe balcon pentru a mă răcori, deoarece apartamentul meu nu avea aer condiţionat, iar într-o zi am băut vin cu gheaţă. De atunci, am rămas fidelă acestui mod special de a bea vin", a declarat actriţa americană pentru People.com. Diane Keaton a ales numele acestei colecţii - The Keaton -, în urma unei conversaţii cu prezentatoarea de televiziune Ellen DeGeneres.

Diane Keaton FOTO: FAN

Noua colecţie de vinuri create de Diane Keaton va include sortimente de vin roşu şi sortimente de vin alb. O parte din încasările ce vor fi obţinute din comercializarea acestor vinuri va fi donată în beneficiul unei clinici medicale din Las Vegas - Lou Ruvo Center for Brain Health.

SURSA: MEDIAFAX

Reşedinţă de 45 milioane

LOS ANGELES. Cântăreţii americani Beyonce şi Jay Z au achiziţionat cu suma de 45 milioane de dolari spectaculoasa reşedinţă din Los Angeles în care a fost turnat filmul „Marele Lebowski/ The Big Lebowski" din 1998, în care rolul principal a fost interpretat de actorul Jeff Bridges, informează nme.com. Această reşedinţă spectaculoasă, construită în cartierul Beverly Hills din Los Angeles, a fost deţinută în trecut, printre alţii, de Frank McCourt, un milionar american care deţine echipa de baseball Los Angeles Dodgers. Proprietatea, care deţine o vilă spectaculoasă cu şase dormitoare, dar şi celebrul bungalou care a apărut în filmul „Marele Lebowski", a fost vândută în urmă cu câţiva ani cu 2,1 milioane de dolari.

Beyonce şi Jay Z FOTO: FAN

În 2013, cântăreaţa Beyonce a integrat în videoclipul piesei sale „Partition" câteva comentarii feministe ale personajului Maude Lebowski din versiunea în limba franceză a acestui film.

Al 50-lea album de studio

PARIS. Cântăreţul Johnny Hallyday, o legendă a rock-ului francez, a anunţat, în timpul unui concert pe care l-a susţinut în oraşul Lille, că va lansa pe 13 noiembrie un nou album de studio - al 50-lea din cariera sa -, care se va intitula „De l'amour", informează nouvelobs.com. „În aceste ultime luni, am reînceput să lucrez cu echipa mea şi am înregistrat împreună un nou album, al 50-lea album de studio al meu, care este probabil cel mai intim dintre toate albumele mele", a declarat celebrul rocker în timpul concertului pe care l-a susţinut pe stadionul Pierre-Mauroy din Lille. Cu ocazia acestui anunţ surpriză, Johnny Hallyday l-a invitat pe scenă pe muzicianul Yodelice (Maxim Nucci), alături de care a interpretat cântecul „De l'amour", primul extras pe single de pe noul material discografic care va avea acelaşi titlu.

Johnny Hallyday FOTO: FAN

www.aradon.ro
Mai multe poze cu Bianca

Bianca
Este pasionată de muzică şi lectură. FOTO: GHEORGHE PETRILA

Premiul Nobel pentru PACE

OSLO. Premiul Nobel pentru Pace pe anul 2015 a fost atribuit, vineri, Cvartetului pentru Dialog Naţional din Tunisia, „pentru contribuţia sa decisivă la construirea unei democraţii pluraliste" în această ţară, după revoluţia din 2011, a anunţat Comitetul Nobel norvegian. Cvartetul a fost format în vara lui 2013, când procesul de democratizare din Tunisia era în pericol să se prăbuşească din cauza asasinatelor politice şi a tulburărilor sociale. Acesta a stabilit un proces politic alternativ, paşnic, într-un moment în care ţara era în pragul războiului civil.

SURSA: MEDIAFAX

Au înfiinţat un nou grup rock

LOS ANGELES. Matt Cameron, toboşar în trupele Soundgarden şi Pearl Jam, şi Mark Lanegan, solistul trupei Screaming Trees, doi pionieri ai curentului grunge din muzica rock, au înfiinţat un super-grup, intitulat Ten Commandos. Trupa nou înfiinţată, care îi va include şi pe Ben Shepherd - basistul trupei Soundgarden - şi pe Alain Johannes - chitaristul trupei Queen Of The Stone Age -, a lansat, pe 9 octombrie, un single de debut, intitulat „Staring Down the Dust". Acesta face parte din albumul de debut al trupei, ce va fi lansat pe piaţă în luna noiembrie.

SURSA: MEDIAFAX

Cucerirea planetei Marte

Agenţia Spaţială Americană a dezvăluit planul ei de cucerire. Un „obiectiv realizabil", dar nu înainte de anii 2030.

Provocare marţială pentru astronauţi FOTO: FAN

WASHINGTON. Agenţia spaţială americană (NASA) a dat publicităţii un plan de „cucerire" a planetei Marte, ce include trei etape majore. Într-un articol publicat pe site-ul ei oficial, NASA a subliniat numeroasele obstacole care trebuie să fie depăşite înainte ca primii oameni să păşească pe planeta Marte. „Când va putea omul să ajungă pe Marte?" este întrebarea la care a dorit să răspundă agenţia spaţială americană.

Deşi acest lucru se întâmplă în cel mai recent film al regizorului Ridley Scott, „Marţianul/ The Martian", lansat în Statele Unite la sfârşitul săptămânii trecute, NASA a preferat o abordare realistă şi afirmă că va avea nevoie de timp înainte de a atinge acest obiectiv, graţie noului ei plan de explorare spaţială. Într-un document oficial, redactat pe 36 de pagini, NASA afirmă că poate „să rezolve" dificultăţile generate de un program atât de ambiţios, însă nu a dezvăluit nici data exactă de lansare a primei misiuni cu echipaj uman spre Marte, nici costurile unei astfel de misiuni. Până în prezent, directorii de la NASA vorbesc în termeni generali şi spun că obiectivul nu va putea fi atins înainte de anii 2030.

Dând totuşi dovadă de optimism, adminstratorul general al NASA, Charles Bolden, a subliniat într-un comunicat faptul că „agenţia nu s-a aflat niciodată atât de aproape de a trimite astronauţi pe Marte", insistând pe importanţa pe care o are pentru acest proiect cooperarea cu partenerii internaţionali şi cu sectorul privat. Strategia NASA de „cucerire" a planetei Marte conţine trei etape: studierea efectelor misiunilor îndelungate în spaţiu, pregătirea astronauţilor pentru viaţa într-un spaţiu îndepărtat, viaţa pe Marte (viaţa independentă de Terra).

SURSA: MEDIAFAX

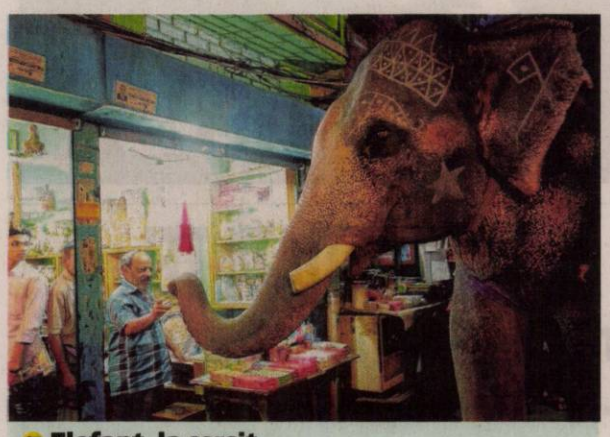

Elefant, la cerşit
Proprietarul unui magazin îi dă bani unui elefant folosit la cerşit pe o stradă din Dhaka, Bangladesh. O imagine rarisimă chiar şi pentru localnici. FOTO: EPA

Plăcere, iubire, râs, bucurie, şoc, tristeţe şi furie FOTO: FAN

Noi emoticoane Facebook

SAN FRANCISCO. Co-fondatorul Facebook, Mark Zuckerberg, a prezentat pe contul său, cum arată noile emoticoane din cadrul funcţiei „Reacţii", introdusă în locul butonului „Dislike" („Nu îmi place").

Facebook a anunţat că nu va lansa butonul „Dislike" („Nu îmi place"), însă va testa noi funcţii prin care utilizatorii îşi vor putea exprima stările de bucurie, dragoste şi furie şi care vor fi alternative pentru „Like" („Îmi place"). Facebook le va permite utilizatorilor săi să exprime şi alte emoţii decât „Like", lansând o serie de butoane alternative de „Reacţii".

Noua funcţie „Reacţii", lansată după sugestiile privind faptul că Facebook ar putea introduce un buton „Dislike", le va permite utilizatorilor reţelei de socializare să exprime şapte stări, respectiv plăcere, iubire, râs, bucurie, şoc, tristeţe şi furie.

Aceste şapte funcţii au început să fie testate de vineri în rândul utilizatorilor Facebook din Irlanda şi Spania.

SURSA: MEDIAFAX

LaBeouff a fost arestat

AUSTIN. Actorul Shia LaBeouf a fost arestat în Austin, un oraş din statul american Texas, pentru comportament turbulent în spaţii publice, cauzat de consumul abuziv de alcool. Starul american a fost arestat vineri seară, în jurul orei locale 19.30, în timp ce participa la un festival muzical local, Austin City Limits. Potrivit site-ului TMZ.com, actorul a adoptat un comportament bizar, în timp ce se afla pe o stradă din centrul oraşului Austin. Actorul a traversat strada respectivă fără să respecte semnalul luminos al unui semafor, chiar în faţa unui echipaj de poliţie. Apoi, ignorând apelurile poliţiştilor, starul hollywoodian a fugit de aceştia. În cele din urmă, Shia LaBeouf a fost prins de poliţişti şi a fost arestat.

SURSA: MEDIAFAX

Shia LaBeouf FOTO: FAN

„Religia libertăţii", mesajul lui Pharrell

LOS ANGELES. După succesul extraordinar obţinut cu piesa „Happy", care are deja aproape 740 de milioane de vizualizări pe YouTube, artistul american Pharrell Williams a realizat un alt videoclip impresionant, a cărui temă principală este „libertatea" - „Freedom". Succesul noii creaţii a lui Pharrell pare a se explica prin faptul că melodia se vrea un imn viguros al libertăţii, descătuşând, astfel, energiile fanilor săi. Cu o orchestraţie ce implică acorduri de pian şi un cor ce aduce ca rezonanţă cu cântecele conduse de pastori de la amvon în bisericile americane, melodia a acumulat peste 22 de milioane de vizualizări, din luna iunie a acestui an.

FONDAT 1989, APARE LA ARAD, TEL. 0257/281.802, E-MAIL: REDACTIA.JURNALARADEAN@RUSSMEDIA.RO; PUBLICITATE.JURNALARADEAN@RUSSMEDIA.RO

Ioan Kett Groza, cu expoziţie personală la Seghedin

PAGINA 4

JURNAL ARĂDEAN

o marcă russmedia

Alice Cociuba, patru goluri pentru CS Ineu

PAGINA 7

MARŢI
13 OCTOMBRIE 2015
ANUL XXVII, NR. 7429
12 PAGINI - 1,50 LEI

13° Temperaturile se vor situa între 7 şi 13 grade. Vântul va sufla cu 9 km/h.

DIMINEAŢA | AMIAZA | SEARA

O viaţă de 13.000 de lei

Un pacient de la Judeţean, trimis acasă pentru că nu a avut bani pentru a plăti o intervenţie în sistem privat.

ARAD. Cât valorează viaţa unui om? 13.000 lei sau poate mai mult, poate mai puţin. Cât costă o informaţie care ar putea să le salveze viaţa celor care nu au aceşti bani? Nimic. Doar câteva minute rupte din timpul unui medic care întâmplător se ocupă de acel bolnav. Minute pe care nu le acordă pentru a-l informa că intervenţia care în privat costă peste 10.000 lei, poate fi făcută şi gratuit în altă parte. Bolnavul e lăsat să plece acasă, să facă rost de bani sau să moară.

E povestea unui pacient ajuns la Spitalul Judeţean din Arad cu infarct miocardic acut. I-au fost făcute în mod gratuit analizele, coronarografia şi i s-a comunicat că are nevoie de două stenturi. Costul lor este de aproximativ 13.000 lei în cadrul clinicii Cardiolife din incinta Spitalului Judeţean Arad. Punct. După câteva zile pacientul a fost externat fără a fi informat că, în lipsa banilor necesari pentru intervenţia în sistemul privat, poate solicita o programare la Institutul de Boli Cardiovasculare din Timişoara (Pădurea Verde) unde angioplastia coronariană cu stent se efectuează gratuit. A aflat întâmplător familia care a şi făcut programarea. Din păcate, starea bolnavului s-a înrăutăţit şi a fost transportat de urgenţă la Timişoara, unde a fost dus direct în sala de operaţii unde a fost efectuată angioplastia coronariană cu stent, cu multe zile înainte de programare. Acum e în viaţă. Pentru că a aflat din timp o informaţie. O informaţie pe care medicii de la Cardiologia din Judeţean nu au oferit-o, ci l-au îndrumat pe pacient către sistemul privat. Dr. Adrian Wiener, managerul Judeţeanului, a declarat că „dacă această situaţie e reală, există o problemă. E un deficit de comunicare care trebuie remediat". /P.6

Le-au confiscat FOTO: FAN

Prinşi încercând să vândă ecstasy

ARAD. Poliţiştii de la Criminalitate şi procurorii DIICOT Arad au surprins în flagrant doi bărbaţi în timp ce încercau să comercializeze peste 300 comprimate de ecstasy. /P.6

Rezidenţiat 2015, la Arad

ARAD. 64 de locuri şi două posturi sunt scoase la concursul de rezidenţiat, sesiunea toamna 2015. Examenul organizat de Ministerul Sănătăţii va avea loc la 15 noiembrie. /P.5

Locaţia aproximativă FOTO: FAN

Microhidrocentrala, din nou la vânzare

SEBIŞ. Hidroelectrica SA a anunţat licitaţia deschisă cu strigare pentru vânzarea microhidrocentralei de la Sebiş. Licitaţia va avea loc la 24 noiembrie, preţul de pornire fiind stabilit la 1.014.724 lei. /P.5

Metale

Principalele producţii de metale rare.
pondere în producţie mondială

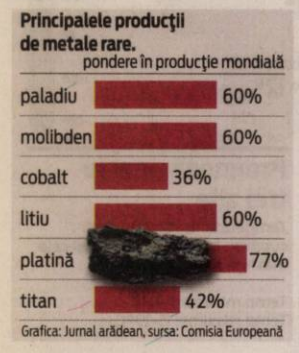

Grafica: Jurnal arădean, sursa: Comisia Europeană

9 771220 748027 15101

Mai multe foto pe www.aradon.ro

Tehnica de luptă din Arad, în drum spre Germania

Batalionul 191 Infanterie va pleca la un exerciţiu în Germania cu toată tehnica militară necesară ce se află încărcată pe calea ferată din Gara Aradul Nou. Este prima dată când batalionul iese în afara graniţelor cu tehnica de luptă din dotare acesta fiind şi scopul urmărit: acela de a vedea modul de îmbarcare şi transport a tehnicii pe calea ferată pe o distanţă lungă. Trenul, care este tras pe o linie din Gara Aradul Nou, a fost încărcat pe data de 11 octombrie, iar aseară a luat drumul Germaniei. /P.6 FOTO: N. COMANESCU

Pod peste Mureş între Şaguna şi Timişoarei

Municipalitatea a făcut primii paşi pentru realizarea unui pod care să lege malurile Mureşului.

ARAD. Un pod va lega, într-un viitor nu tocmai apropiat, cele două maluri ale Mureşului şi, implicit, două cartiere ale municipiului. Primăria Arad a lansat un anunţ de licitaţie pentru realizarea unui studiu de fezabilitate pentru construirea unui nou pod peste Mureş, care să preia parte din traficul de pe cele două poduri existente deja, respectiv Traian şi Decebal. Unde va fi construit acest nou pod?

Potrivit anunţului Primăriei, se va continua strada Andrei Şaguna până în Alfa, pe mal, acolo unde va fi ridicat podul, iar finalitatea acestuia va fi în cartierul Aradul Nou. Practic, prima stradă de legătură va fi strada Constituţiei, de aici urmând ca şoferii să aibă două variante de deplasare: spre strada Timişoarei sau, prin Aradul Nou, spre nodul rutier de la autostradă, la ieşirea din municipiu spre Zădăreni. Ideea construirii unui nou pod a apărut în cadrul unei dezbateri publice, când s-a decis, de fapt, realizarea a două căi de traversare a Mureşului: una care va avea traseul menţionat mai sus, iar alta în apropierea podului Traian, acesta din urmă fiind gândit să preia parte din traficul care trece pe Traian, dar şi pe Decebal. /P.6

La Festivalul Cârnaţului

ARAD. Patru zile cu cârnaţi la Bekescsaba. Festival la care şi Aradul va fi prezent pentru prima oară cu un stand propriu. A 19-a ediţie a Festivalului Cârnaţului de la Bekescsaba se va desfăşura în perioada 22-25 octombrie, evenimentul fiind considerat unul dintre cele mai importante festivaluri de gen din estul Europei.

Cele mai aşteptate manifestări sunt târgul de vineri, concursul de cârnat uscat ori cel de murături. /P.3

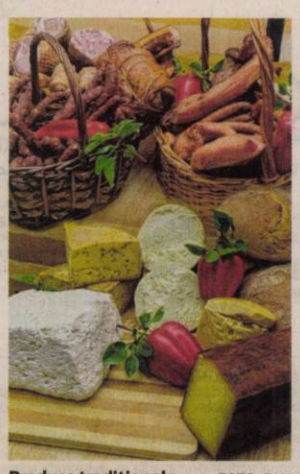

Produse tradiţionale FOTO: FAN

Centrul, sub povara gazului

Lucrarea de pe Bulevardul Vasile Milea va fi întreruptă până în primăvara lui 2016, când şantierul va înghiţi şi... Bulevardul Revoluţiei. Sunt conducte, muncitori, buldozere şi gropi pe „Vasile Milea". Şi când nimeni nu ştie ce se întâmplă sau cât va dura lucrarea ce se conturează, atunci suntem contactaţi noi, cei de la Jurnal arădean/Aradon. /P.3

FOTO: V. GORAN

Mai multe foto pe www.aradon.ro

Ultimele pregătiri FOTO: A.B.

Patru zile de filme documentare

ARAD. Va fi un week-end cu filme bune la Cinema Arta. Patru zile în care poţi să te bucuri de unele dintre cele mai premiate filme documentare de prin lumea largă. Totul se va întâmpla la Arad, în cadrul celei de a doua ediţii a festivalului de film documentar fARAD. /P.3

Sunt de acord cu decizia CCR

ARAD. Deputaţii PSD şi PNL consideră corectă decizia CCR privind dezincriminarea conflictului de interese în privat. /P.5

A debutat Gligor (stânga) FOTO: FAN

UTA şi scandalul de la Caransebeş

CARANSEBEŞ. După ce au fost umiliţi de elevii lui Roland Nagy, „gugulanii" au început să se certe între ei. Antrenorul Pisano şi preşedintele Micşa ameninţă, însă arădenii rămân cu punctele. De notat ar fi primul gol al lui Jorza în liga a II-a şi debutul lui Alin Gligor. /P.7

Fără căldură prin calorifere

ARAD. E frig, dar nu destul de frig încât să se decidă furnizarea căldurii în sistem centralizat. Reprezentanţii CET nu au declarat că stau cu ochii pe termometre, dar încă nu au fost îndeplinite criteriile pentru deschiderea robinetului căldurii. /P.5

Remember: 13 octombrie

1860 A fost făcută prima fotografie din spaţiu, dintr-un aerostat suspendat la înălţimea de 1.200 de picioare deasupra oraşului Boston

1884 S-a născut poetul, prozatorul şi dramaturgul Vasile Voiculescu (d. 1963)

1914 Garrett Morgan inventează şi patentează masca de gaze

1917 A şasea şi ultima presupusă apariţie a Fecioarei Maria la Fatima

1921 S-a născut Yves Montand, actor şi cântăreţ (d. 1991)

1926 S-a născut Ray Brown, cel mai important basist de jazz (d. 2002)

1934 S-a născut **Nana Mouskouri,** cântăreaţă greacă şi politician

1941 S-a născut Paul Simon, muzician american (Simon & Garfunkel)

Nana Mouskouri FOTO: FAN

1953 S-a născut Gellu Dorian, scriitor român

1954 S-a născut Alexandru Andrieş, cantautor

1974 A murit Ed Sullivan, personalitate a televiziunii americane (n. 1901)

1974 A murit Reuven Rubin, pictor israelian, de origine evreu român (n. 1893)

1998 Regizorului Lucian Pintilie i-a fost decernat Premiul special al juriului, la Festivalul Internaţional de Film de la Veneţia, pentru filmul Terminus Paradis

Întreruperi de curent

Miercuri, 14 octombrie 2015. În judeţ: h 8 – 17: Sebiş - străzile Crişului, Morii, Oituz, Zărandului, Steluţei, Mimozei, Parcul Libertăţii, Victoriei, Piaţa; Moneasa (p), Tălagiu, Pleşcuţa, Budeşti; **h 8 – 18:** Zerind (p).

Telefoane utile

☎ INFORMAŢII TELEFONICE: 118.932; ☎ ROBOT: 1958; ☎ APEL UNIC DE URGENŢĂ (SALVARE, POLIŢIE, Pompieri): 112; ☎ PRIMĂRIA MUNICIPIULUI ARAD: Program de relaţii cu publicul (camera 5) luni-vineri între orele 8-20. Tel.: 0257/284.744; tel. centrală: 0257/281.850; ☎ S.C. E.ON GAZ ROMÂNIA - Sucursala Arad - Dispecerat şi intervenţie telefon:0357/403.321; ☎ DERANJAMENTE CURENT ELECTRIC: 0257/929; ☎ INFORMAŢII CFR: 0257/231.777; ☎ PROTECŢIA CONSUMATORULUI: B-dul Revoluţiei, nr. 50. Telefon: 0257/257.049; ☎ POLIŢIA LOCALĂ: 0257/939; ☎ SC CET (Dispecerat şi intervenţie termoficare): 0357/412.244; 0257/ 231.367; 0357/412.233.

Sudoku

REGULI: În fiecare bloc sunt câteva cifre între 1 şi 9, stabilite dinainte. Acestea trebuie completate cu cifrele lipsă, în aşa fel încât fiecare număr să figureze o singură dată. De asemenea, cifrele de la 1 la 9 trebuie să figureze o singură dată atât pe rândurile orizontale cât şi pe coloanele verticale ale celor nouă blocuri luate împreună.

ÎNCEPĂTORI

		1				4	8	6
							5	
6		4	1					2
			4				2	
				8		9	3	
3	2	7	6					
	7	9		3				5
					1			
8			5	4				

AVANSAŢI

		1				4	8	6
							5	
6		4	1					2
			4				2	
				8		9	3	
3	2	7	6					
	7	9		3				5
					1			
8			5	4				

Soluţiile jocurilor din numărul precedent:

ÎNCEPĂTORI

3	6	4	5	2	8	9	1	7
5	8	9	7	6	1	2	4	3
1	2	7	9	3	4	6	5	8
2	4	8	1	7	6	5	3	9
7	9	3	4	5	2	1	8	6
6	5	1	3	8	9	7	2	4
4	1	5	6	9	3	8	7	2
8	3	6	2	1	7	4	9	5
9	7	2	8	4	5	3	6	1

AVANSAŢI

3	6	4	5	2	8	9	1	7
5	8	9	7	6	1	2	4	3
1	2	7	9	3	4	6	5	8
2	4	8	1	7	6	5	3	9
7	9	3	4	5	2	1	8	6
6	5	1	3	8	9	7	2	4
4	1	5	6	9	3	8	7	2
8	3	6	2	1	7	4	9	5
9	7	2	8	4	5	3	6	1

UNDE MERGEM în Arad

Cinema

CINEMA CITY ATRIUM

- **American Ultra: Agent descoperit, orele17.00, 21:10**
- **Black Mass, orele14.10, 16.40, 19.20, 21.50**
- **BlinKy Bill - Koala cel poznaş, orele 13.00, 15.10, 17:10**
- **Internul, orele 17:40, 19:10, 21:40**
- **Sexul, bată-l vina!, orele 19:00**
- **Sicario: Asasinul, orele 14:50, 21:30**
- **The Walk 3D, orele 14:40, 17:10; 19:40; 22:10**
- **Everest -3D, orele 14:20, 16:50, 19:20, 22:00**
- **Labirintul: Încercările focului, orele 13:40, 18:40, 21:20**
- **Mune: Gardianul lunii -3D, orele 13:20, 15:10**
- **Pan: Aventuri în Ţara de Nicăieri sub. -3D, orele 13:20, 15:40, 18:00, 20.20, 22:40**
- **Transporter: Moştenirea, orele 20:10, 22:30**
- **Hitman: Agent 47, orele 16:30**
- **Vacanţă cu peripeţii, orele 19:30**
- **Albinuţa Maya -3D, orele 15:20**
- **Marţianul -3D, orele 13:50, 16:40, 19.30, 22.30**
- **Minionii 3D: orele 13.10**
- **Întors pe dos -3D, ora 17:20**

Teatre

TEATRUL DE MARIONETE

- **„Cenuşăreasa". Regia: Francisca Simionescu; Scenografia: Zoe Eisele Szucs; Distribuţia: Carmen Mărginean, Adina Doba, Lenuţa Dorobanţu, Izabela Moş, Lăcrimioara Szlanko, Sorin Dorobanţu, Mircea Moş, Cristian Bordaş (duminică, 18 octombrie, ora 11.00)**

Sănătate

- **Policlinica DR. TURCIN, oferă:** Cardiologie (EKG, Ecografie cardiacă, Doppler vascular, Holter EKG si TA, Test de efort), Oftalmologie **(NOU - chirurgie pol anterior; CV computerizat; optică medicală),** ORL (videoendoscopie), pneumologie, gastroenterologie, neuropsihiatrie, medicină de familie, ecografii generale. **Telefon: 0257/285510, www.policlinica-turcin.ro**
- **Farmacia GLYKON - UTA**, Bl U 6 (vis-a-vis de biserica în construcţie). Deschis zilnic: luni-vineri 07.00 -21.00 sâmbătă şi duminică 08.00-18.00. **Telefon: 0257/241197.**

Pieţe şi târguri

Astăzi este zi de piaţă la Sebiş, Almaş, Apateu, Semlac, Sântana, Şilindia, Vârfurile. **Târguri săptămânale se desfăşoară astăzi la** Chişineu-Criş, Almaş, Şilindia şi Vârfurile.

Mâine, miercuri, va fi zi de piaţă la Păncota, Beliu, Buteni, Şiclău, Macea, Vânători, Pecica, Şiria şi **zi de târg la** Beliu şi Buteni.

Horoscop

BERBECUL (III.21.-IV.20.)
Vă faceţi remarcat în societate şi colaboraţi foarte bine cu cei din jur. Dorinţa de afirmare şi voinţa puternică vă ajută să încheiaţi o afacere profitabilă, pe termen lung.

TAURUL (IV.21.-V.20.)
Începeţi ziua plin de inspiraţie. Vă recomandăm să o folosiţi pe plan profesional şi în afaceri. Relaţiile sentimentale vor fi foarte bune.

GEMENII (V.21.-VI.21.)
Ar fi bine să acordaţi mai multă atenţie activităţilor casnice, chiar dacă vă preocupă chestiunile de afaceri. La serviciu, intuiţia vă ajută foarte mult.

RACUL (VI.22.-VII.22.)
Entuziasmul pe care îl arătaţi la serviciu vă poate atrage invidia unui coleg. S-ar putea să aveţi discuţii cu partenerul de viaţă, pentru că acordaţi prea multă atenţie carierei.

LEUL (VII.23.-VIII.23.)
Din dorinţa de a obţine venituri suplimentare, riscaţi să neglijaţi relaţiile sentimentale şi să vă certaţi cu partenerul de viaţă.

FECIOARA (VIII.24.-IX.23.)
Puteţi să terminaţi o lucrare în casă, începută acum câteva zile. O rudă mai în vârstă din familie vă ajută financiar, însă încearcă să vă impună ideile sale. Evitaţi o ceartă care ar putea să afecteze relaţiile de familie.

BALANŢA (IX.24.-X.23.)
Sunt şanse să se producă evenimente neaşteptate, care marchează schimbări favorabile în viaţa dumneavoastră. Dorinţa de afirmare şi activitatea intelectuală vă conduc spre succes.

SCORPIONUL (X.24.-XI.22.)
Aveţi şanse să obţineţi rezultate deosebite cu prilejul unei călătorii de afaceri. Vă sfătuim să evitaţi discuţiile aprinse.

SĂGETĂTORUL (XI.23.-XII.21.)
Aveţi succes în toate activităţile legate de cămin. Dacă aveţi ocazia să plecaţi într-o călătorie, vă sfătuim să refuzaţi. Sunteţi predispus la accidente.

CAPRICORNUL (XII.22.-I.20.)
Dimineaţă survin schimbări neprevăzute, care vă dau peste cap toate planurile. S-ar putea să aflaţi că trebuie să plecaţi într-o delegaţie, spre nemulţumirea partenerului de viaţă.

VĂRSĂTORUL (I.21.-II.20.)
Începeţi ziua cu entuziasm şi multă ambiţie. Vă sfătuim să evitaţi discuţiile în contradictoriu. După-amiază aveţi succes în societate şi colaboraţi foarte bine cu persoanele mai tinere.

PEŞTII (II.21.-III.20.)
S-ar putea ca un prieten să vă reproşeze că nu vă plătiţi datoriile la timp. Vă sfătuim să vă păstraţi calmul şi să vă stabiliţi clar priorităţile. Nu refuzaţi ajutorul unei rude mai în vârstă!

„Jurnal arădean" vă ascultă

De luni până joi, între orele 11.00-13.00, la telefonul 0257.280943, redactorul nostru vă stă la dispoziţie.

ARAD. „Aruncăm bani pe geam şi tremurăm pentru căldură" - este concluzia trasă de **Florin Creţ,** care nu-l înţelege pe primarul Falcă de ce nu ţine cont de priorităţile arădenilor. „Este inadmisibil să aruncăm peste 100 milioane euro pe un proiect futurist, Arad - Capitală Culturală Europeană, cu şanse de izbândă aidoma naţionalei de fotbal a României să câştige Campionatul European de anul viitor din Franţa, în loc să investim în modernizarea CET, pentru confortul cetăţenilor municipiului" - mai spune cititorul nostru.

Mai mulţi pasionaţi ai sportului rege care îşi petrec sfârşitul de săptămână la terenurile de mini-fotbal de pe strada Eftimie Murgu, dar şi comercianţi din zonă, îl roagă respectuos pe edilul Aradului să găsească o soluţie pentru asfaltarea porţiunii de drum de la Bendea înspre Penitenciar. „Şi noi plătim impozite, nu doar locuitorii de pe partea asfaltată a străzii Eftimie Murgu. Am vrut să facem chetă, să aruncăm noi nişte prietriş pentru astuparea craterelor din carosabil, dar am fost ameninţaţi cu amenzi" - spune **Cristian B,** revoltat de starea acelei porţiuni de drum situată la 2 Km de „buricul târgului". **JA-D.S.**

Curs valutar

Denumirea valutei	BNR	BCR		BRD		Intesa Sanpaolo Bank		Banca Românească		Nextebank		Alpha Bank		Casa de schimb LUXOR		Casa de schimb TRESOR	
		C	V	C	V	C	V	C	V	C	V	C	V	C	V	C	V
Euro	4,41	4,34	4,48	4,33	4,48	4,35	4,44	4,38	4,46	4,35	4,47	4,39	4,43	4,39	4,41	4,39	4,41
Dolar SUA	3,87	3,79	3,97	3,80	3,96	3,82	3,91	3,85	3,91	3,78	3,99	3,85	3,91	3,86	3,91	3,87	3,90
Forint	0,0142	0,0135	0,0147	0,0132	0,0147	0,0135	0,0145	-	-	0,0135	0,0148	-	-	0,0140	0,0143	0,0141	0,0143
Gram aur	145																

Vremea

Marţi, 13 octombrie

www.aradon.ro

7° LA ORA 6 — temperaturile se vor situa între 6 şi 7 grade. Vântul va sufla cu 9 km/h dinspre SE.

13° LA ORA 18 — temperaturile se vor situa între 12 şi 13 grade. Vântul va sufla cu 9 km/h dinspre ESE.

Ziua precedentă

Arad	5–10	Umiditate:	100%
Lipova	5–10	Presiune:	982.05 mb
Chişineu- Criş	5–10	Precipitaţii:	90%
Săvârşin	4–9	Vânt:	12,87 km/h
Sebiş	4–9	Direcţie vânt:	SV

Soarele

Răsare: 07:48
Apune: 18:53

Azi

Temperaturile se vor situa între 7 şi 13 grade. Vântul va sufla cu 9 km/h, dinspre SE-ESE.

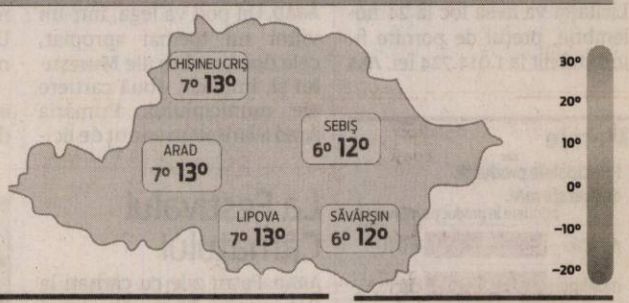

FAZELE LUNII

13.10 · 20.10 · 27.10 · 3.11

MARŢI	MIERCURI	JOI	VINERI
7° 13°	10° 15°	11° 18°	9° 19°
mai mult înnorat	şanse de ploaie	nori şi soare	averse mai târziu

Calendar

Biserica ortodoxă: Aducerea Moaştelor Sf. Ap. Andrei la Iaşi; Sf. Mucenici Carp, Papil, Agatodor, Agatonica şi Florentieluna noua
Biserica greco-catolică: Sf. Mucenici Carp, Papil, Agatodor şi Agatonica
Biserica romano-catolică: Sf. Romeo, ep.; Fer. Alexandrina

Prognoză pentru trei zile

Temperaturile minime vor fi cuprinse între 9 şi 11 grade, iar cele maxime între 15 şi 19 grade.

Temp.minime: 9-11°C
Temp.maxime: 15-19°C

JURNAL ARĂDEAN
B-dul Revoluţiei nr. 62, Arad
BRAT Auditat de BRAT
Reclamaţii difuzare: 0257/212.032

Secretariat: 0257.281802 (centrala), fax - 0257.212.012
Şef departament difuzare: Carmen Csordas
Marea publicitate: 0257.280904
Mica publicitate: 0257.210775; B-dul Revoluţiei, nr. 81
Tiparul executat la: Tipografia Russmedia Kft. Debrecen

Redactor şef: Adriana Barbu (8416) Responsabil de număr: Daniel Scridon
Secretar general de redacţie: Gabriela Groza (8423); **Departamente: Eveniment:** Simona Butaru, Monica Ardelean (8405), Alin Gherasim (8417), Ioana Costaş (8414); Valentin Goran (8405); **Politic:** Simion Todoca (8434); **Economic:** Andreea Pintea (8415); **Cultură, Învăţământ:** Vasile Filip (8421); **Social:** Diana Duţu (8413); **Sport:** Daniel Scridon (8424), Leo Sfâra (8422), Dan Lazăr (8406).
Tehnoredactare: Ghizela Şerban (8409), Munteanu Daniel (8411).
REDACŢIE: tel. 0257.281802 (centrala); fax 0257.212.012, 0257.228.592; e-mail:redactia.jurnalaradean@russmedia.ro, adevaruldearad@russmedia.ro, publicitate.jurnalaradean@russmedia.ro, publicitate.adevarul@russmedia.ro

Numărătoare inversă pentru fARAD

Patru zile de filme documentare de top, care s-au ales cu premii importante la festivaluri internaţionale, la Cinema Arta, cu fARAD.

ARAD. Va fi un week-end cu filme bune la Cinema Arta. Patru zile în care poți să te bucuri de unele dintre cele mai premiate filme documentare de prin lumea largă. Totul se va întâmpla la Arad, în cadrul celei de a doua ediții a festivalului de film documentar fARAD.

Va fi dublu ca durată față de prima ediție a festivalului și va avea cu siguranță mult mai multă trecere la publicul tânăr, din cauza temei abordate de organizatori: PORTRAIT/ LANDSCAPE, filme conectate la realitate. Totul va începe pe 15 octombrie și se va finaliza pe 18 octombrie, târziu, la cafeneaua KF pentru ultimele discuții de după proiecții.

Programul festivalului

De joi, ca atare, veți putea lua cu asalt cinematograful Arta, pentru că de la ora 19.00 va avea loc deschiderea oficială și prima proiecție: „Primarul chinez (The Chinese Mayor)". Vineri vor fi proiectate trei filme: de la ora 17.00 „Secretul nasturelui de sidef (The Pearl Button)", de la ora 19.00 „Amy" și de la ora 21.30 „Bondoc". Sâmbătă, de la ora 15.00, e „Citizenfour", de la 19.30 „Virunga", iar de la 21.30 „Spune-mi Marianna (Call Me Marianna)". Duminică, în ultima zi de festival, vor fi proiectate doar două filme: de la ora 19.00 „Drifter", iar de la ora 21.00 „Omul cu camera de filmat (Man with a Movie Camera)", documentarul care va marca închiderea oficială a fARAD. Vor fi și două evenimente conexe, KF fiind gazda acestora: vineri, de la ora 14.00, va fi „Zona fARAD: Cine are nevoie de documentar?", o conversație cu Mona Nicoară și Mihai Chirilov despre identitatea, conținutul și ambițiile festivalului arădean, moderatorul fiind Corina Șuteu, în timp ce duminică de la aceeași oră 14.00 va fi „Atelier fARAD - Întâlnirea anuală a tinerilor documentariști din Arad".

Pe ritmul Aradului

Ce spune Mona Nicoară, unul dintre „sufletele" acestui festival? Că manifestarea a fost extinsă la patru zile de proiecții în loc de două, pentru că s-a considerat și constatat că e greu de susținut cinci proiecții de film într-o zi și că atmosfera e mai bună, mai creativă, mai ofertantă dacă evenimentul se întinde pe o perioadă mai lungă de timp cu mai puține proiecții pe zi. Rezumând în cuvintele sale: „am încercat să ne potrivim ritmul festivalului pe ritmul orașului". Și care e ritmul orașului? Unul bun, spune Mona Nicoară, cu mult mai multe evenimente față de anul trecut, cu unele care se suprapun dar care pot coabita și chiar colabora. Pe când fARAD-ul va fi un festival cunoscut și peste granițele orașului? Nu acum, pentru că festivalul e într-o fază de creștere. Poate și acesta este motivul pentru care intrarea e încă liberă, deși filmele sunt cu adevărat de valoare. **JA-A.B.**

Despre festival

Festivalul de film documentar fARAD este inițiat de Corina Șuteu și organizat de Romanian Film Initiative/ FilmETC, sub patronajul Primăriei Municipiului Arad, prin Centrul Municipal de Cultură. Acesta este al doilea festival de film produs de Romanian Film Initiative/ FilmETC, după Making Waves: New Romanian Cinema, organizat la Lincoln Center în New York și ajuns anul acesta la a zecea ediție. Președintele festivalului este nimeni altul decât Mihai Chirilov. Și în acest an, intrarea la toate proiecțiile de film este gratuită.

Afișul festivalului FOTO: FAN

Centrul, sub povara gazului

Lucrarea de pe Bulevardul Vasile Milea va fi întreruptă până în primăvara lui 2016, când șantierul va înghiți și... Bulevardul Revoluției.

ARAD. Sunt conducte, muncitori, buldozere și gropi pe Vasile Milea. Și când nimeni nu știe ce se întâmplă sau cât va dura lucrarea ce se conturează pe stradă, atunci suntem contactați noi, cei de la Jurnal arădean/Aradon. Ce se întâmplă cu lucrarea de pe Bulevardul Vasile Milea, din spatele Primăriei Arad, unde de o bună bucată de vreme tot vin și pleacă buldozere și muncitori?, ne întreabă cititorii noștri. Și pentru ei am contactat reprezentanții Companiei E-On Distribuție România, care ne-au confirmat că lucrarea este a lor, o lucrare mai amplă, care nu se va finaliza în acest an și care, cel mai probabil, în cursul anului viitor va traversa și Bulevardul Revoluției, pentru înlocuirea unei conducte de gaz.

Înlocuirea conductelor de gaz

„E-On Distribuție România desfășoară pe Bulevardul Vasile Milea din municipiul Arad lucrări care fac parte dintr-un proiect de investiții prin care se urmărește înlocuirea conductelor de gaze naturale de pe strada Nicoale Grigorescu, Bulevardul General Dragalina și Bulevardul Vasile Milea, în lungime totală de 1,2 kilometri. Valoarea investiției este de un milion lei", au declarat pentru Jurnal arădean/Aradon, reprezentanții Companiei E-On Distribuție România.

Odată cu venirea sezonului rece, mai exact pe la mijlocul lunii noiembrie, lucrările vor fi întrerupte. „Pe la mijlocul lunii noiembrie lucrările vor fi stopate din cauza condițiilor meteo. Asfaltul va fi refăcut până când se va interveni din nou, la anul", au declarat cei de la E-On.

Grigorescu și Revoluției, în 2016

În acest an, cei de la „Gaz" se vor opri cu lucrările pe Bulevardul Vasile Milea, cel mai probabil prin vecinătatea Tribunalului, vor acoperi tot și vor aștepta să vină primăvara pentru a redeschide șantierul. Ce se va întâmpla anul viitor în schimb, este o altă poveste. Și nu una plăcută, deoarece când cei de la gaz vor intra pe Nicolae Grigorescu și vor avansa cu lucrarea, la un moment dat vor sparge în drumul lor strada care duce spre Piața Mihai Viteazul și cea mai importantă arteră din municipiu, Bulevardul Revoluției. Cum va fi adus acest bulevard la starea inițială, dacă lucrarea va fi făcută repede și bine, dacă în urma buldozerelor și a muncitorilor, Bulevardul Revoluției va avea de suferit, sunt, în acest moment, întrebări fără răspuns. **JA-V.G.**

Lucrările avansează spre Bulevardul Revoluției FOTO: V.G.

Cu regrete

Cum ne-am obișnuit deja, reprezentanții companiei de gaz regretă disconfortul creat de această lucrare. „Compania E-On Distribuție România regretă disconfortul pe care îl pot genera lucrările de investiții care nu pot fi realizate fără amenajarea de șantiere, dar subliniază faptul că obiectivul principal al acestora este de a asigura pe termen lung creșterea siguranței în alimentarea cu gaze naturale și a calității serviciilor de distribuție pentru consumatori", spun reprezentanții E-On.

Aradul, la Festivalul Cârnaţului

ARAD. Patru zile cu cârnați la Bekescsaba. Festival la care și Aradul va fi prezent pentru prima oară cu un stand propriu. A 19-a ediție a Festivalului Cârnațului de la Bekescsaba se va desfășura în perioada 22-25 octombrie, evenimentul fiind considerat unul dintre cele mai importante puncte de atracție turistică, oferind programe diversificate, expoziții de profil și alte manifestări conexe (târgul de vinuri, târgul de artizanat, tăierea porcului, concursul de cârnat uscat, concursul de preparare cârnați, cel de murături, concursul de aranjare a mesei festive etc.). Festivalul a ajuns una dintre cele mai cunoscute manifestări gastro-culturale din Ungaria și Europa Centrală și de Est, adunând la fiecare ediție peste 100.000 de vizitatori.

An de an, festivalul are un oraș invitat la săbătoare, iar în acest an această cinste a revenit Aradului. Municipiul va fi prezent încă din prima zi cu standul deja amenajat, la deschiderea oficială a evenimentului luând parte și primarul Aradului, Gheorghe Falcă. În a doua zi de festival, Aradul va fi prezent cu un concert Mario&The Teachers și corul Mokry, în timp ce în a treia zi formația de dans X Style îi va încânta pe vizitatori cu un street dance în stil local și cu secția de Majorete a Clubului Sportiv Mistral. **JA-A.B.**

Se prezintă în vecini FOTO: JA

curs INGRIJITOR BĂTRÂNI
LA CEL MAI MIC PREȚ
OSM PRO
DIPLOME ACREDITATE Tel: 0749611206 RECUNOSCUTE INTERNAȚIONAL
(262062)

russmedia new. every day.
Russmedia Press, editorul cotidianului Jurnal arădean, parte a grupului multinațional Russmedia Press, care își desfășoară activitatea în domeniul presei locale tipărite

CAUTĂ

Distribuitori de presă (în cutii poștale) pentru Chișineu Criș.

Cerințe:
Seriozitate;
Dinamism;
Conștinciozitate.

Se oferă:
Salariu atractiv;
Timp de lucru 2 ore.

Informații suplimentare la telefon:0257/212.032 sau 0729.989.504, de luni până vineri între orele 9 și 17.

SOFA & CO SRL
PGS
Be Simply the Best
PERFORMANCE
GUARANTEES
SUCCESS
PGS SOFA & CO SRL,
Societate comercială cu vechime în producția de mobilier tapițat pentru export (înființată în anul 2004),
ANGAJEAZĂ
Pe bază de contract individual de muncă:
MUNCITORI NECALIFICAȚI
pe posturi de Operatori în Producție pentru ARAD
CERINȚE:
- Seriozitate;
- Punctualitate;
- Putere de muncă;
- Prezintă avantaj calificarea de tapițer / tâmplar.
SE OFERĂ:
-Pachet salarial motivant
-Posibilitate de creștere salarială pe bază de aptitudini și vechime, într-o echipă serioasă și profesionistă.
SE ASIGURĂ:
- Transport pentru cei din afara municipiului Arad ;
- Condiții de muncă decente;
- Stabilitatea locului de muncă;
Programul de lucru este de luni până vineri de la 07.00 la 15.30.
Cei interesați sunt rugați să ne contacteze la nr. de telefon 0752.247.560 între orele 09:00 - 13:00 sau la sediul firmei din Arad, Calea 6 Vanatori, nr 35/A.
Evoluție cifra de afaceri
Arad
PGS
Tel: 0752.247.560
Adresa: Arad, Calea 6 Vânători, nr. 35/ A.
SHOWROOM ZONE CO
(239243)
aradjob.ro

Varice? Ulcer Varicos?
Vineri, 16 OCTOMBRIE 2015
Dr. Smarandache Romeo, Medic Specialist Chirurg din București, vine la Arad în Clinica Laurus Medical pentru tratamentul varicelor prin tehnologia UGFS.
Cel mai EFICIENT tratament, UNIC în România
• Se evită operația chirurgicală, durerea, riscurile postoperatorii și repausul la domiciliu;
• Perioadă scurtă de recuperare;
• Rezultate spectaculoase și de durată.
8 ANI EXPERIENȚĂ UGFS
LaurusMedical clinics
0757 213 888
Str. Corneliu Coposu, nr. 24C, etaj 2
www.laurusmedical.ro
București Galați Brăila Cluj Ploiești Focșani Pitești Bacău Suceava Deva
(87212)

Cu personală la Seghedin

Expoziţie de pictură Ioan Kett Groza la sucursala Seghedin a Institutului Cultural Român din Ungaria.

La vernisajul expoziţiei FOTO: FAN

SEGHEDIN. La Institutul Cultural Român din Budapesta, sucursala Seghedin, s-a vernisat, recent, o expoziţie personală de pictură semnată de artistul arădean Ioan Kett Groza.

Amfitrionul evenimentului a fost directorul I.C.R. Budapesta, Gabriela Matei, iar prezentarea expoziţiei a fost făcută de prof. univ. dr. Onisim Colta.

Cei care-l cunosc ştiu că, decenii la rând, formula plastică agreată de artist a fost cea suprarealistă operând cu o recuzită ce ţine de propria experienţă de viaţă.

Dacă până acum câţiva ani asocierile insolite, surprinzătoare dintre diverse elemente din real (casă, pian, ochi de apă, arbore, vioară, cal, poartă, cer, etc.) alcătuiau imagini care îndemnau spectatorul la o interpretare cu accente narative, lucrările mai recente au înregistrat o mutare de accent, o glisare spre un suprarealism abstactizant.

În locul acelor elemente, ce ţin de o realitate concretă din vechile lucrări, apar altele noi care ţin de specificitatea limbajului pictural: linia sinuoasă, spirala, pata de culoare înscrisă în forme geometrizante, runele etc. „Violet şi restul", „Serpentina unui gând", sau „Îmbrăţişarea semnelor" sunt câteva titluri de compoziţii.

După vizita sa în Maroc, de acum câţiva ani, a primit un nou impuls în operarea cu semnele în plan compoziţional. Scrierea arabă cu sinuozităţile ei măiestrite l-au impulsionat şi inspirat pe artist în mai toate aceste compoziţii expuse la I.C.R. Seghedin.

La vernisaj a fost prezent, alături de iubitorii de artă unguri şi români, şi consulul României la Seghedin, Gheorghe Fodorean. **JA-V.F.**

O lună

Expoziţia poate fi vizitată în spaţiile Institutului Cultural Român din Seghedin (Piaţa Dugonici, nr. 2) timp de o lună de zile.

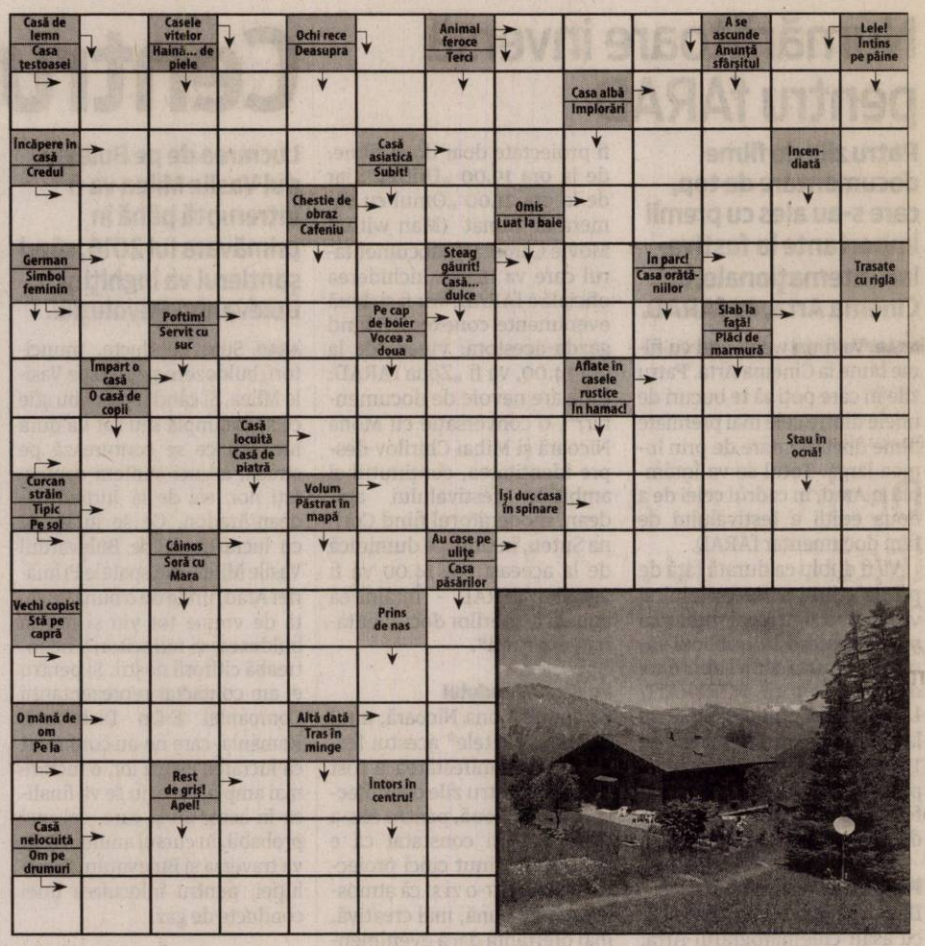

Reţeta zilei

Carne de pui cu smochine şi vin

INGREDIENTE: carne de pui - 300 g, smochine - 250 g, vin - 100 g, ceapă - 1, sos de roşii - 150 g, zahăr - 40 g, delikat gust de găină - 1 linguriţă, margarină Rama Maestro - 25 g.

MOD DE PREPARARE: Smochinele se ţin în apă să se înmoaie. Se pune margarina într-o cratiţă, pe foc mic şi când s-a înfierbântat, se introduc bucăţile de pui, ceapa tocată. Acoperi cu capac şi fierbi în zeama pe care o lasă carnea. După ce a scăzut zeama, torni apă şi fierbi în continuare acoperit. Speli smochinele, le pui peste carne şi mai laşi să fiarbă.

Arzi puţin zahărul, stingi cu puţină apă şi laşi să fiarbă până se dizolvă tot şi apoi torni în cratiţa cu carne. Torni şi sosul de roşii, vinul, Delikat Gust de Găină, şi mai laşi să fiarbă la foc mic până scade, dar nu de tot, căci sosul este delicios.

Poftă bună!

Pentru mai multe reţete intră pe www.culinar.ro

Citire apometre

Miercuri, 14.10.2015. Blocuri P-ţa Miorita, Imaşului, Exterior, Byron, 102-150 Micălaca, Căp. I. Fătu, Coasei, Frunzei, Tulnic, Ştefan Zarie, Frumoasa, Iasomiei, Brânduşei, Panselei, Căpşunilor, Vrancei, Stânjenel, Fluierului, Busuioc, Luncii, Cerbului, Poiana, Lucreţia, Rahovei, Tismana, Meşterul Manole, Sulfinei, Cameliei, Izvor, Spătarul Preda, Dima, Greierilor, Graurilor, Curcubeului, Radu Negru, Cosminului, Câmpurilor, Solomon, Macedoniei, Orfeu, Măgurei, Caisului, Prometeu, Diana, Letiţiei, Aviaţiei, Independenţei, Suceava, Păltiniş, Gloriei, Inului, M. Rişcuţia, I. Fluieraş, Socului, G. Bruno, Haşdeu, Şezătorii, I. Felea, Ep.R. Ciorogariu fără soţ, Oituz, V. Ureche, V. Micle, Căminului, Bârsei, Salciei, Ciocârliei, Crişan, G. Birta, Şt.A. Doinaş, I. Marşieu, B.Bela, T. Vladimirescu, M. Stănescu, A. Mureşan, I. Grozescu, C. Coposu, Dunării, Hatmanul Arbore, Magnoliei, Leandrului, Iederei, Marnei, Orizont.

SOLUŢIA INTEGRAME! DIN NUMĂRUL PRECEDENT

D ■ R ■ STA ■ P ■ C ■ PETALE ■ SURPAT ■ ZAPADA ■ MORSE ■ DE ■ AVERSE ■ ICI ■ CM ■ RA ■ TROIA ■ CHELE ■ SEIC ■ DP ■ ITA ■ ATA ■ ODAI ■ PLESUVI ■ ALA ■ C ■ IO ■ SA ■ STIRBA ■ IBRIC ■ NOU ■ ALT ■ RIVALI ■ MUT ■ TUN ■ I ■ IC ■ TS ■ MJ ■ RU ■ O ■ ICONAR ■ PRAVALI

Programe TV marţi, 13 octombrie

TVR 1

07.00 Telejurnal matinal. Sport, Meteo
08.00 Telejurnal matinal
09.00 Starea naţiei. (R) Emisiune de Dragoş Pătraru
10.00 Tot ce contează. Cine voi fi
11.00 Talk-show
12.00 Teleshopping
12.30 Tribuna partidelor parlamentare
13.00 EURO polis. Prezintă Nicoleta Epure
14.00 Telejurnal. Sport, Meteo
15.00 Teleshopping
15.30 Maghiara de pe unu
16.55 Vorbeşte corect! Prezintă Ruxandra Gheorghe-Negrea
17.00 Nocturne. (reluare)
18.00 Europa mea. Moderator Gabriel Giurgiu
19.00 Prim-Plan*Moderator Marian Olaianos
19.45 Vorbeşte corect! (R) Prezintă Ruxandra Gheorghe-Negrea
19.55 Starea zilei. Emisiune de Dragoş Pătraru
20.00 Telejurnal. Sport, Meteo
21.00 Vorbeşte liber! Moderator Sorin Avram
21.55 Starea zilei. Emisiune de Dragoş Pătraru
22.00 Starea naţiei
23.10 Încă o dată. (Comedie romantică, SUA, 1991)
01.10 Politică şi delicateţuri cu Mircea Dinescu. (R)
02.00 Tot ce contează
02.50 Vorbeşte corect! (R) Într-o epocă în care totul se petrece cu mare viteză, oamenii nu mai au timpul necesar pentru a se informa suficient. Ei citesc ziare, se uită la televizor, se întâlnesc cu alţi oameni, dar nu sunt atenţi la felul cum este folosită limba română de către cei din jurul lor şi de multe ori nu sesizează că ei înşişi vorbesc incorect.

PRO TV

07.00 Ştirile PROTV
10.30 La Maruta. (r)
12.00 Vorbeste lumea
14.00 Vorbeste lumea
16.00 Lectii de viata. ep. 17
17.00 Ştirile PROTV
17.30 La Maruta. Campionul în divertisment transmite cele mai proaspete ştiri din lumea mondenă şi lansează noi trend-uri în show-biz-ul românesc. Vedetele vor avea parte de multe întâmplări neaşteptate şi, vrând, nevrând, vor fi din nou subiectul unor farse curajoase şi extrem de amuzante. Happylică rămâne şi el locul unde persoanele publice aduc cele mai tari poveşti, fac cele mai emoţionante mărturisiri sau cele mai şocante declaraţii. Neobositul Măruţă este hotărât să revină la linia de start şi, ca un adevărat campion al divertismentului, să facă şi mai mult.
19.00 Ştirile PROTV
20.30 MasterChef. ed.10, sezon 5
22.30 Las Fierbinti. ep. 10, sezonul 6
23.30 Ştirile PROTV
00.00 În mintea criminalului. Serial, SUA, 2008 Cu: Simon Baker, Robin Tunney, Tim Kang, Owain Yeoman
01.00 Dexter. thriller, SUA, 2006. Cu: Michael C. Hall, Julie Benz, Jennifer Carpenter, Lauren Velez, David Zayas, James Remar, C. S. Lee
02.00 Fara rusine. serial, SUA, 2011. Cu: Emmy Rossum, William H. Macy, Ethan Cutkosky
02.45 Supernatural - Aventuri in lumea intunericului. serial, SUA, 2005 Cu: Jared Padalecki, Jensen Ackles
04.15 Vorbeste lumea. (r)
05.30 La Maruta. (r)

ANTENA 1

06.00 Observator. (live)
08.00 Neatza cu Razvan si Dani. (live)
10.50 In gura presei cu Mircea Badea
11.40 Teleshopping
12.00 Mireasă pentru fiul meu
13.00 Observator.
14.00 Mireasă pentru fiul meu. Formatul de succes internaţional „May I call you mom?" vine în România sub numele de „Mireasă pentru fiul meu". Cel mai aşteptat show matrimonial din România aduce din nou în centrul atenţiei poveşti de dragoste, întâmplări spectaculoase, reguli dure, confruntări acide, emoţii, suspans şi multe provocări.
16.00 Observator. (live)
17.00 Acces direct cu Simona Gherghe. (live)
19.00 Observator. (live)
20.00 Observator special cu Octavia Geamanu. (live)
20.00 Observator special. cu Octavia Geamanu
20.30 Poftiti de va iubiti ! Nea Mărin are din această toamnă un nou mesaj: Poftiţi de vă iubiţi! Munca depusă de starurile din show-biz sub atenta lui supraveghere va avea un scop cât se poate de romantic: cupluri care trăiesc o iubire ca-n filme dar nu au avut niciodată posibilitatea să se căsătorească, au acum şansa de a-şi vedea visul cu ochii. Complice cu unul dintre parteneri sau cu prietenii acestora, Nea Mărin alături de vedete vor pune la cale nunta perfectă.
23.30 Un Show Păcătos cu Dan Capatos
01.00 Observator special. (r)
01.30 Poftiti de va iubiti !
04.00 Acces direct (r)

HBO

06.00 Întrebări frecvente despre călătoria în timp. Comedie, Marea Britanie, 2009.
07.20 Marea aventură LEGO. Animaţie, SUA, 2014. Regia: Phil Lord, Christopher Miller
09.00 Autopsia extratereştrilor. Comedie, Marea Britanie, 2006. Regia: Jonny Campbell
10.35 Marea frumuseţe. Dramă, Italia, 2013. Regia: Paolo Sorrentino Cu: Toni Servillo
12.55 Maleficent. Aventuri, SUA, 2014. Regia: Robert Stromberg. Cu: Angelina Jolie, Elle Fanning
14.30 Molly Maxwell. Dramă, Canada, 2013. Regia: Sara St. Onge. Cu: Lola Tash
16.00 Scooby-Doo şi moştenirea. Animaţie, SUA, 2014. Regia: James Krieg
17.15 Transformers: Exterminarea. Acţiune, SUA, 2014. Regia: Michael Bay
20.00 Războiul nasturilor. Aventuri, Franţa, 2011. Regia: Yann Samuell Cu: Eric Elmosnino, Mathilde Seigner
21.50 Urzeala tronurilor. Serial, SUA, 2015.
22.50 Urzeala tronurilor. Serial, SUA, 2015.
23.40 Înregistrarea. Thriller, Olanda, 2012. Regia: Diederik Van Rooijen Cu: Barry Atsma, Susan Visser, Lorenzo Martelli
01.05 O luptă personală 3: Frontul de acasă. Acţiune, SUA, 2013. Regia: Scott Wiper. Cu: Mike 'The Miz' Mizanin, Neal McDonough
02.35 Legea armei. Poliţist, SUA, 2014. Regia: James Mottern. Cu: Ben Barnes, Leighton Meester
04.25 Sex Tape. Comedie, SUA, 2014. Regia: Jake Kasdan

TVR 2

10.00 Ghetarii elveţieni în pericol **11.00** O carieră de succes **12.00** La fix **13.00** Telejurnal **13.15** Arta fericirii **15.00** Telejurnal **16.00** Ieri Azi Mâine **17.00** O carieră de succes **17.50** Cartea cea de toate zilele **18.00** Telejurnal **19.00** Insulele Azore Paradis al cercetătorilor **20.10** D'ale lu' Mitică **21.00** Destine ca-n filme **22.00** Ora de ştiri **23.10** JPOD **00.00** La fix **01.00** Memorialul durerii **02.00** Cartea cea de toate zilele **02.15** Arta fericirii **03.30** Festivalul Internaţional de Teatru de la Sibiu, 2014 **04.00** Destine ca-n filme **05.00** Ieri Azi Mâine

AXN

07:00 Hannibal Post Mortem **07:10** Cititorii de oase **08:10** NCIS: Los Angeles **09:10** Numerele **10:10** Medium **11:10** Secrete şi minciuni **12:10** Cititorii de oase **13:10** NCIS: Los Angeles **14:10** Numerele **15:10** Medium **16:10** Secrete şi minciuni **17:10** Cititorii de oase **18:10** NCIS: Los Angeles **19:10** Medium **20:10** Numerele **21:05** NCIS: Los Angeles **22:00** Poliţişti fără frontiere **23:35** Cititorii de oase **00:35** Cititorii de oase **01:35** NCIS: Los Angeles Politist, SUA, 2013 **02:20** Secrete şi minciuni Drama, SUA, 2015

ANTENA 3

06.00 Ştirile dimineţii **08.30** Antena 3 Headlines **08.45** Ştirile dimineţii **10.00** Previziunile zilei **11.00** Se întâmplă în România **12.00** Ştiri **13.00** Se întâmplă în România **14.00** Ştiri **15.00** Esenţial **16.00** Esenţial **17.00** 100 de minute **18.00** 100 de minute **18.45** La ordinea zilei **20.30** Subiectiv **21.30** Sinteza zilei **23.15** In gura presei **00.00** Ştiri **01.00** Sinteza zilei cu Mihai Gadea **02.00** Sinteza zilei **03.00** Subiectiv **04.00** La ordinea zilei **05.00** La ordinea zilei (r) **05.20** In gura presei (r)

PRIMA TV

07:15 Trăsniţii Cu: Constantin Zamfirescu, Bogdan Dumitrescu **08:20** Nimeni nu-i perfect **09:00** Sănătate cu Stil **09:30** Teleshopping **10:00** Mondenii **11:30** Adevăruri ascunse **12:30** Jurnalul STV Junior **13:20** Teleshopping **13:50** Focus Magazin **15:00** Râzi şi câştigi **15:30** Cireaşa de pe tort **16:30** Focus **17:10** Trăsniţii **18:00** Focus **19:30** Focus Magazin **20:15** Cronica Cârcotaşilor **21:00** Mondenii **22:00** Trăsniţii **22:45** Focus din inima României Cu Melania Medeleanu **23:15** Marco Polo **01:15** Cronica Cârcotaşilor

CINEMAX

07:00 Secretele apei **09:00** Ţara lui Charlie **10:45** Visând cu ochii deschişi **12:15** Lecţia de comedie **12:45** Rudderless **14:30** X, Y şi Zee **16:20** O noapte la Roxbury **17:40** Ţara lui Charlie Dramă, Australia, 2013. **19:30** Bean - o comedie dezastru Comedie, Marea Britanie, 1997. **21:00** Dragoste la persoana a treia Dramă, Marea Britanie, 2013. **23:20** O viaţă nouă Dramă, Marea Britanie, 2013. **00:50** Traseul morţii 2 Horror, Australia, 2013. **02:35** Lecţia de comedie **03:05** Ţara furtunilor Dramă, Ungaria, 2014

DIVA

08.00 Crimele din Midsomer **10.00** Neveste disperate **11.00** Ofiţeri începători. Drama Series, Canada 2014 **12.00** În mintea criminalului. **13.00** Haven **14.00** Crimele din Midsomer. Serial, Regatul Unit 2010 **16.00** Chipul răzbunării. Drama **17.00** Neveste disperate **18.00** Ofiţeri începători **19.00** În mintea criminalului **20.00** Chipul răzbunării **21.00** Hawaii 5.0 **22.00** Hawaii 5.0 **23.00** Pompierii din Chicago **00.00** Pompierii din Chicago **01.00** Jurnalele vampirilor

ACASĂ

06:00 Vorbeste lumea **09:00** Teleshopping **09:15** Viata nedreapta **11:15** Teleshopping **11:30** Tinutul razbunarii **13:30** Teleshopping **14:00** Tanar si nelinistit serial, SUA, 1973 **15:00** Suflet de gheata **17:00** Iti ordon sa ma iubesti! Cu: Fernando Colunga, Blanca Soto. Claudia Alvarez, Erick Elias **18:00** Viaţă nedreaptă serial, Turcia **20:00** Ţinutul răzbunării **22:00** Floarea din Caraibe serial, Brazilia, 2013 **23:00** Inima de tigan serial **00:00** Iubiri vinovate ep. 110 serial, Televisa, 2012 **01:00** Daria, iubirea mea, ep 98

PRO CINEMA

05:15 MAD: Eroi de tot râsul **06:15** Secrete fatale **08:15** La Maruta **09:45** La bloc, episoadele **12:00** Tootsie **14:15** Cum ti-e scris **16:30** La bloc **18:30** Doamna judecator Avocatul Pete Webb si Marsha Meredith Webb, propusa pentru functia de judecator federal trec printr-un divort scandalos. **20:30** A doua cadere a Constantinopolului Cu: Alexandru Arsinel, Stela Popescu **22:30** Masacrul din Texas: Generatia urmatoare Cu:Renee Zellweger, Matthew McConaughey **00:15** A doua cadere a Constantinopolului **02:00** Cine A.M

EUFORIA

06.00 Doua saptamani **07.45** Planuri de nunta **09.00** Nu-i usor sa fii mireasa **10.00** Prodanca si Reghe **12.00** Glee serial, SUA 2009 **13.00** Medici in Santa Monica **14.00** Prietenii tăi. (r) **15.00** 20 de minute. (r) **17.00** Da o sansa dragostei **20.00** 20 de minute serial, Turcia 2013 **22.00** Dr. House **23.00** Prietenii tai serial, SUA 1994 **00.00** Medici in Santa Monica. (r) **01.00** Dr. House. (r) **02.00** O iubire adevarata serial, Coreea 2011 **03.10** Prodanca si Reghe: Afaceri de familie. (r)

ANTENA STARS

06.15 Star Magazine **08.10** Star news **09.00** STAR MATINAL (cu Rocsana Marcu si Razvan Botezatu) **12.00** STAR MAGAZINE **13.45** Teleshopping **14.00** NECENZURAT (cu Adriana Bahmuteanu) **16.00** STAR MAGAZINE **16.45** Teleshopping **17.00** Agentul VIP **18.55** STAR NEWS **19.45** RĂI DA' BUNI (cu Mihai Morar) **21.45** STAR NEWS (cu Andra Trandas) **22.00** AGENTUL VIP (cu Cristian Brancu) **00.15** STAR NEWS (cu Andra Trandas) **00.30** Răi da' buni (reluare) **02.30** Agentul Vip (reluare) **04.30** Necenzurat (reluare)

RTL KLUB

07:00 Desene animate **08:35** Ştiri **09:08** În fiecare dimineaţă! **11:05** Top Shop **12:45** Astro Show **13:45** Budapesta, zi şi noapte (rel.) **15:55** MasterChef **16:15** Prizonierii dragostei (s) **17:20** Mentalistul (s) **18:25** Focus **19:00** Ştiri **19:55** MasterChef **21:15** Budapesta, zi şi noapte (s) **22:30** Între prieteni (s) **23:10** Castle (s) **24:10** Stiri **24:40** Secolul XXI

REDACŢIA NU ÎŞI ASUMĂ RESPONSABILITATEA PENTRU EVENTUALELE SCHIMBĂRI

DIGI FILM

07.30 Iubitul meu se însoară. Comedie. 1997. **09.15** Zbor de fluture **11.05** Mamă surogat. **12.45** Regele comediei. 1999. **14.15** Idila capitanului Corelli. Dramă. 2001. **16.25** Jaf la Harvard. Comedie. 2002. **17.50** Expresul. Dramă. 2008. **20.00** Blestemul Scorpionului de Jad. Comedie. 2001. **21.40** Diavolul în rochie albastră. Thriller. 1995. **23.20** Ultima casă pe stânga. Thriller. 2009. **01.20** Lista lui Schindler. Dramă. 1993. **04.35** Mamă surogat. Comedie. 2008.

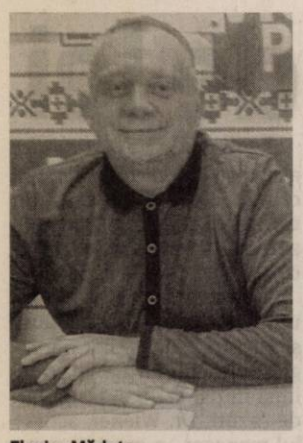

Flavius Măduța

Eusebiu Pistru FOTO: JA

Dezincriminarea, fără legătură cu „cazul Ponta”

Curtea Constituțională a României a dezincriminat conflictul de interese în privat, eliminând un articol din Codul Penal.

ARAD. Plenul Curții Constituționale a decis că un alineat din Codul Penal, referitor la incriminarea conflictului de interese în mediul privat este neconstituțional. Deși eliminarea articolului pare să-i folosească premierului Victor Ponta în procesul lui Șova, deputații Eusebiu Pistru (PNL) și Flavius Măduța (PSD) nu cred că ar exista o legătură între cazul respectiv și decizia CCR. Totodată, cei doi consideră că eliminarea incriminării conflictului de interese în privat este corectă.

Eusebiu Pistru, deputat PSD

„Poate că eliminarea alineatului respectiv ar putea fi aplicabilă în dosarul în care premierul Ponta este inculpat, dar nu cred că există vreo legătură, având în vedere că sesizarea Curții Constituționale a fost făcută într-o speță fără nicio legătură cu dosarul Șova. Cât despre opinia mea asupra conflictului de interese în mediul privat, aceasta coincide cu motivarea CCR, în care se arată că incriminarea, prin dispozițiile art.308 alin.(1) din Codul penal, a infracțiunii de conflict de interese în mediul privat reprezintă o încălcare nejustificată a libertății economice și a dreptului la muncă al persoanelor care exercită, permanent ori temporar, cu sau fără o remunerație, o însărcinare de orice natură în cadrul oricărei persoane juridice, drepturi fundamentale prevăzute la art.41 alin.(1) și art.45 din Constituție”.

Flavius Măduța, deputat PSD

„Este evident că premierul Victor Ponta nu are absolut nicio legătură cu decizia Curții Constituționale, care a fost sesizată punctual într-un caz judecat la Pătârlagele. Indiferent de unde a venit sesizarea, este bine că, măcar acum, CCR a eliminat o incriminare aberantă, care sabota pur și simplu buna funcționare a administrației. Nu puteai încheia contracte cu firme serioase, pentru că, vezi, Doamne, ai lucrat cândva la firma respectivă și erai considerat în conflict de interese. Nu știu de ce a fost inclusă o asemenea prostie în Codul Penal, poate din dorința de a fi mai catolici decât papa, ca să demonstrăm ce tare luptăm noi împotriva corupției, însă aceasta dovedește încă odată cât de necesară este revizuirea Codului Penal și a Codului de procedură penală, în ciuda celor care vociferează, în interes strict electoral. CCR a demonstrat cu subiect și predicat, că este necesară revizuirea. **JA-S.T.**

Rezidențiatul, la Arad

64 de locuri și două posturi sunt scoase la concursul de rezidențiat, sesiunea 15 noiembrie 2015.

Examen pentru medicii care vor să intre în rezidențiat FOTO: FAN

ARAD. Ministerul Sănătății organizează, la 15 noiembrie 2015, concurs de intrare în rezidențiat pe post și rezidențiat pe loc în domeniile medicină, medicină dentară și farmacie. La nivelul județului Arad sunt scoase la concurs 64 de locuri și 2 posturi.

Concursul pentru ocuparea acestora va avea loc la centrul universitar Timișoara.

Detalii

Toate locurile scoase la concurs în Arad sunt în domeniul medicinei; nu avem niciun loc în medicină dentară și farmacie. Specialitatea care oferă cele mai multe locuri la examenul de rezidențiat este medicina de familie (10 locuri). Urmează psihiatria și medicina de urgență (câte 5 locuri fiecare), chirurgie generală, dermatovenerologie și pediatrie (câte 4 locuri), gastroenterologie și obstetrică-ginecologie (câte 3 locuri), anatomie patologică, boli infecțioase, cardiologie, hematologie, medicină de laborator, medicină internă, medicină legală, medicina muncii, oncologie medicală, ortopedie și traumatologie, otorinolaringologie, pneumologie și urologie (câte două locuri).

În ceea ce privește cele două posturi de rezident disponibile în județul Arad, unul dintre ele este la Spitalul Orășenesc Lipova, Secția Pediatrie, iar celălalt la Spitalul de Psihiatrie Mocrea, Secția I Psihiatrie Cronici.

Înscrierea la concursul de rezidențiat se face la Direcția de Sănătate Publică Arad, până la data de 23 octombrie (inclusiv).

DIANA DUȚU
diana.dutu@russmedia.ro

Despre concurs

Concursul se desfășoară sub formă de test-grilă cu 200 de întrebări, pe o durată de 4 ore. Punctajul minim de promovare reprezintă 60% din punctajul maxim realizat la cele 200 de întrebări pentru fiecare domeniu. La concurs se pot prezenta candidații care au diplomă de licență în profil medico-farmaceutic uman sau o diplomă echivalentă cu aceasta, rezidenții aflați în pregătire, dar și specialiștii care doresc să efectueze pregătire în cea de-a doua specialitate.

O nouă tentativă de vânzare a microhidrocentralei de la Sebiș

Licitația deschisă cu strigare va avea loc la 24 noiembrie, prețul de pornire fiind stabilit la 1.014.724 lei.

SEBIȘ. Dacă prima licitație n-a fost cu noroc, proprietarul încearcă din nou. Hidroelectrica SA, societate comercială cu capital majoritar de stat, aflată în coordonarea Ministerului Energiei, oferă spre vânzare microhidrocentrala din bazinul râului Sebiș (Pi=0,270 MW, Em=0,580 GWh). Licitația deschisă cu strigare va avea loc la 24 noiembrie, ora 13.00, prețul de pornire fiind stabilit la 1.014.724 lei. Prețul nu include TVA pentru că sunt îndeplinite prevederile art. 128 alin. 7 din Codul Fiscal privind încadrarea acestei vânzări ca transfer de active la care nu se aplică TVA.

Deschiderea plicurilor cu documentele de participare la licitație se va face la 17 noiembrie, ora 13.00. Verificarea conformității documentelor de participare se va face separat de către Comisia de licitație care, până la data de 20 noiembrie, ora 16.00, va întocmi și afișa lista ofertanților acceptați. Informații suplimentare se pot obține de la Uzina Hidroelectrică Caransebeș (Sucursala Hidrocentrale Hațeg) până la 12 noiembrie.

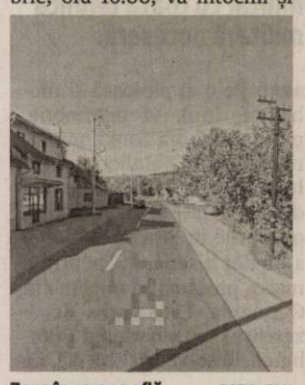

Zona în care se află FOTO: FAN

În paragină

Potrivit viceprimarului Radu Demetrescu, centrala hidroelectrică de mică putere de la Sebiș „a fost construită înainte de 1989, pe Valea Deznei, mai sus de fostul ștrand, cu scopul de a produce energie pentru Secția din Sebiș a Fabricii de Strunguri Arad. Acum, tot locul e în paragină. Poate că a funcționat înainte de Revoluție, dar după ‘89 nimeni nu a mai făcut nimic acolo. A mai rămas doar un baraj, poate o turbină și ceva rămășițe. Și o bucată de canal, de un teren cu apă se mai află în proprietatea lor.” **JA-D.D.**

Încă nu se dă drumul la căldură

ARAD. E frig, dar nu destul de frig încât să se decidă furnizarea căldurii în sistem centralizat. Reprezentanții CET ne-au declarat că stau cu ochii pe termometre, dar încă nu au fost îndeplinite criteriile pentru deschiderea robinetului căldurii. Conform HCLM nr. 223/2008.

Agentul termic va lua drumul caloriferelor doar dacă timp de trei zile consecutiv, între orele 18,00-6,00 se vor înregistra valori medii ale temperaturii mai mici de 10 C, dar nu înainte de 15 octombrie. Gradele din termometre au coborât puțin, dar nu suficient, ceea ce nu e neapărat de regretat pentru că, odată deschis robinetul, nu se va închide mai repede de 15 aprilie. Perioadă de timp în care vom plăti mai mult la întreținere, iar bugetul fiecărui locatar conectat încă la CET va fi puternic afectat. **JA-M.A.**

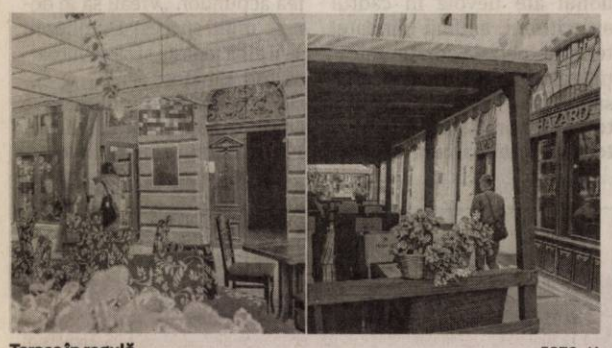

Terase în regulă FOTO: JA

Terasele „Hazard” și „Rocco” au taxele plătite

ARAD. Revoluției 33, 85, 89, 91 și 102. Acestea sunt coordonatele prin care primarul Gheorghe Falcă a identificat, în cadrul conferinței de presă de săptămâna trecută, câteva din terasele care vor fi ridicate de Municipalitate în viitorul apropiat din cauza datoriilor pe care proprietarii acestora le-au acumulat pentru ocuparea domeniului public.

Considerându-se nedreptățiți, reprezentanții a două terase - Rocco și Hazard - au contactat Jurnal arădean/ Aradon și ne-au prezentat documente care dovedesc că nu au datorii pentru ocuparea domeniului public. Potrivit unui act eliberat de Direcția Venituri din cadrul Primăriei Municipiului Arad, administratorul „Rocco” (Revoluției 91) a plătit la 17 septembrie 2015 nu mai puțin de 51.812 lei reprezentând taxe pentru ocuparea domeniului public - terase (din care 12.680 sunt majorări pentru întârziere). De asemenea, proprietarul „Hazard” (Revoluției 33) susține, cu documente doveditoare eliberate de Direcția Venituri a Primăriei Arad, că la 2 octombrie 2015 a plătit 2.902 lei reprezentând taxe pentru ocuparea domeniului public-terase; ba, mai mult, a achitat 5.673 lei reprezentând garanția pe două luni pentru terasa „Hazard”. **JA-D.D.**

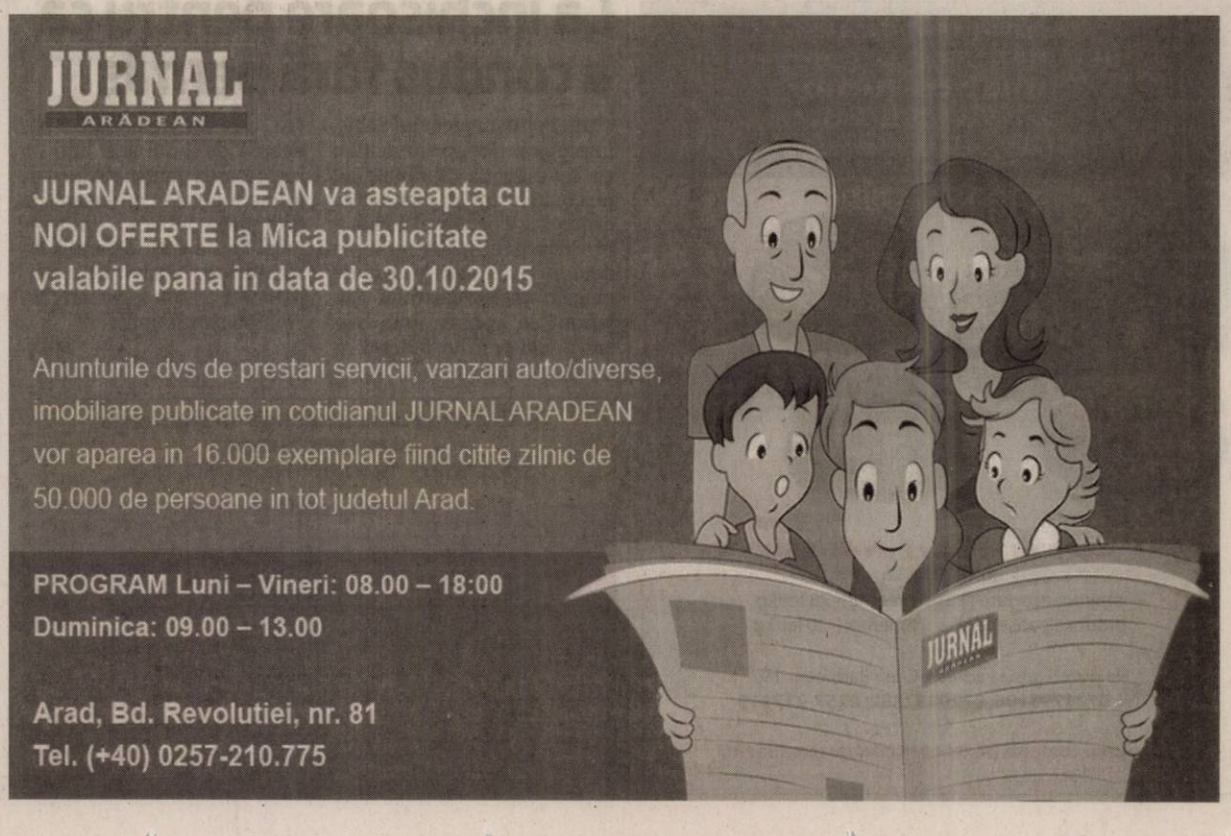

Pod peste Mureş între Şaguna şi Timişoarei

Municipalitatea a făcut primii paşi pentru realizarea unui pod care să lege malurile Mureşului.

ARAD. „În urma dezbaterii şi a discuţiilor, s-a stabilit că prioritar ar fi podul care să lege Andrei Şaguna de Aradul Nou. Odată dat traficului acest pod, vom vedea şi cum se diminuează traficul pe podurile Traian şi Decebal, dar şi dacă este necesară realizarea a încă unui pod", a spus primarul Gheorghe Falcă.

Ideea în sine nu este una rea, mai ales că arădenii din zonele de nord şi de vest ale oraşului vor folosi acest nou pod pentru a trece spre Aradul Nou. Însă, pentru moment, nu a fost emisă nicio previziune referitoare la costul viitorului pod sau măcar la costurile pe care le-ar genera această nouă construcţie. Practic, ambele necunoscute vor fi dezvăluite tocmai de acest studiu de fezabilitate, după cum a spus Falcă. 200.000 lei este dispusă să plătească administraţia locală pentru realizarea acestui studiu.

Dar de aici şi până la final va mai curge multă apă pe Mureşul care va fi trecut pe noul pod. Vorbim, în teorie, de o lucrare care, dacă va beneficia de finanţare, s-ar putea întinde pe 2-3 sau poate chiar mai mulţi ani. Mai mult decât atât, încă înainte de demararea lucrărilor va mai fi pierdut vreun an de zile cu întocmirea proiectului tehnic. Aşa că această idee, dacă va avea finalitate, se va transforma în realitate, în cel mai bun caz, peste vreo 4-5 ani. „Totuşi, am făcut primul pas în realizarea acestui nou pod", a subliniat primarul. **JA-A.G.**

Curaj pe Mureş

Gheorghe Falcă a ţinut să declare faptul că „noi suntem administraţia care a avut curajul să reabiliteze podurile existente în Arad, Traian şi Decebal, la ultimul urmând să demarăm lucrări de consolidare în viitorul apropiat. Am intervenit la pasajele care leagă centrul de Micălaca şi de Grădişte, am realizat pasarela peste Mureş spre Ştrandul Neptun pentru a avea un aflux mult mai mare spre ştrand. Acum suntem administraţia care demarează procedurile de a construi un nou pod, făcând ca viaţa oamenilor din comunitate să fie mai confortabilă".

Au confiscat pastilele de ecstasy FOTO: FAN

Încercau să vândă ecstasy

Poliţiştii de la Criminalitate şi procurorii DIICOT Arad au surprins în flagrant doi bărbaţi în timp ce încercau să vândă ecstasy.

ARAD. Pentru prinderea celor doi, poliţiştii Serviciului de Combatere a Criminalităţii Organizate şi procurorii DIICOT din Arad au desfăşurat mai multe acţiuni, atât în municipiul Arad, cât şi în Târgu-Mureş. În acest fel s-a reuşit prinderea în flagrant a celor doi bărbaţi în timp ce încercau să vândă 327 comprimate de ecstasy.

În urma percheziţiilor efectuate la locuinţele acestora au fost ridicate - în vederea confiscării - 287 grame de substanţe psihoactive.

Cei doi tineri au fost reţinuţi şi prezentaţi cu propunere de arestare preventivă Tribunalului Arad, pe numele acestora fiind emise mandate de arestare pe o perioadă de 30 zile sub aspectul săvârşirii infracţiunii de trafic de droguri de mare risc.

Acţiunea a beneficiat de sprijinul de specialitate al Direcţiei de Operaţiuni Speciale din cadrul Inspectoratului General al Poliţiei Române. În cauză s-a colaborat cu Serviciul de Combatere a Criminalităţii Organizate Târgu Mureş.

O viaţă de 13.000 de lei

Un pacient de la Judeţean, trimis acasă pentru că nu a avut bani pentru a plăti o intervenţie în sistem privat.

Public şi privat, în aceeaşi clădire FOTO: JA

ARAD. Medicii se acoperă în situaţia de faţă cu informaţia scrisă care ajunge, susţin ei, la mâna pacientului. Mai exact, înainte de a fi dus la coronarografie, i se pune în faţă un document pe care trebuie să îl semneze şi unde în josul paginii sunt menţionate şi alte instituţii medicale unde se pot efectua aceleaşi operaţii. Greu de crezut că pacientul, la un pas de moarte, va studia documentul. Mult mai eficientă ar fi o discuţie, cu explicaţii, poate chiar cu oferirea unor contacte care să uşureze drumul pacienţilor către viaţă.

A fost salvat

Pacientul arădean, cu venituri modice spre mici, a fentat puţin moartea în ciuda sărăciei care nu i-ar fi permis operaţia în sistemul privat.

Fără doar şi poate, există riscul de a nu mai ajunge la timp „la rând" la Timişoara, dar fiecare pacient merită măcar şansa de „a-şi aştepta rândul". O şansă pe care fiecare medic cardiolog din Spitalul Judeţean Arad trebuie să o ofere fiecărui pacient. Sunt cel puţin două variante pentru pacienţii de la Cardiologia din Judeţean: una la îndemâna, cateva etaje mai jos, mai exact la parterul clădirii, contra cost, şi una mai departe, cu programare, dar gratis. Se preferă tacit doar prima.

Privatul de la parterul Judeţeanului

Privatul este la îndemână. Cardiolife, furnizorul de servicii medicale, a închiriat în 2012 la parterul Spitalului Judeţean din Arad 311 mp contra unei sume lunare de 1.550 euro. Un an mai târziu se inaugura deja, după o investiţie de 1 milion de euro fonduri private, secţia de cardiologie intervenţională. Şi tot atunci se inaugurau două saloane moderne, dotate cu aparatură specială, pentru recuperarea postoperatorie a bolnavilor cardiaci. Investiţia în cele două saloane, în valoare de 800.000 lei, a fost realizată în întregime din fondurile Consiliului Judeţean Arad. Pacienţii de la Cardiolife care necesită mai multe zile de supraveghere medicală sunt transferaţi în saloanele de la Judeţean. De câteva luni, de când există un contract între Spitalul Judeţean şi Cardiolife, acesta din urmă plăteşte pentru cei care vin direct în privat, care nu sunt pacienţii Judeţeanului, fiecare zi de spitalizare. Despre situaţia de dinaintea semnării contractului nu putem afirma deocamdată nimic. Cine şi ce se plătea? .

Ce câştigă arădenii?

Atât la semnarea contractului, cât şi la inaugurare, Nicolae Ioţcu, pe atunci preşedintele CJA Arad şi medicul cardiolog Cristian Dină au punctat că se doreşte ca intervenţiile pentru pacienţii cu urgenţe cardio-vasculare sa fie gratuite, un protocol în acest sens urmând să fie semnat între Cardiolife, CJ şi spital. Nu a existat însă niciun contract clar în care să se specifice care sunt urgenţele, câte cazuri vor fi gratuite, ce va fi contra cost şi ce va fi gratuit.

Contractul a apărut abia în urmă cu un an şi câteva luni şi numărul pacienţilor trataţi gratuit a crescut de la 17 pe lună iniţial la 30 şi acum 40 de cazuri. Dr. Wiener, actualul manager, a precizat pentru Jurnal arădean care sunt acestea: „Există un contract de prestări servicii cu Cardiolife, dar doar pentru o felie de pacienţi şi anume pentru pacienţii care vin cu infarct miocardic acut cu supradenivelare, cei care sunt prinşi şi în Programul Naţional de Infarct. Coronarografia este gratuită pentru toţi pacienţii Judeţeanului care au indicaţie de coronarografie şi stentare la toţi pacienţii cu infarct cu supradenivelare". Pentru aceştia, cheltuielile sunt plătite de către Spitalul Judeţean Arad deoarece Cardiolife nu are contract cu Casa de Asigurări. „Doar atât ne permitem în acest moment, pentru atâtea cazuri avem bani. Sunt cele unde este necesară o intervenţie foarte rapidă". Ceilalţi pacienţi cardiaci sunt informaţi de necesitatea stentării (a punerii unui stent) şi, dacă doresc, vor semna un contract de prestări servicii cu Cardiolife şi vor plăti sau pot alege să meargă spre Timişoara, acolo unde pot beneficia de aceeaşi intervenţie în mod gratuit. Dacă vor fi informaţi corect despre ambele variantele. **JA-M.A.**

Tehnica de luptă din Arad, în drum spre Germania

Batalionul 191 Infanterie va pleca la un exerciţiu militar cu toată tehnica militară necesară.

ARAD. Pe o zi ploioasă şi mohorâtă, luni, 12 octombrie, puţin după ora 10:30, militarii din cadrul Batalionului 191 Infanterie „Radu Golescu" din Subcetate şi-au prezentat onorurile în faţa oficialilor şi a feţelor bisericeşti, pentru a marca plecarea în misiune în Germania. Este vorba de exerciţiul multinaţional Combined Resolve V (CbR V), ce va avea loc între 15 octombrie-22 noiembrie, în facilităţile partenerului american de pe teritoriul Germaniei, în bazele Hohenfels şi Grafenwoehr. La exerciţiu vor participa aproximativ 4.600 de militari din 10 state membre NATO, cât şi din trei state partenere NATO.

Tehnica militară pe tren

O noutate, ne spune colonelul Cristian Dinulică - comandantul Brigăzii 18 Infanterie Banat -, ar fi că este prima dată când batalionul iese în afara graniţelor cu tehnica de luptă din dotare, acesta fiind şi scopul urmărit: acela de a vedea modul de îmbarcare şi transport a tehnicii pe calea ferată pe o distanţă lungă. Trenul, care este tras pe o linie din Gara Aradul Nou, a fost încărcat pe data de 11 octombrie, aseară luând drumul Germaniei. Încărcătura conţine toată tehnica mililtară de care Batalionul are nevoie în cadrul exerciţiului: amfibii blindate, tehnică specială de comunicaţii, tehnica pentru realizarea suportului logistic - autocisterne de combustibil şi apă -, tehnică şi armament specific pentru infanterie şi armamentul greu.

Să se întoarcă sănătoşi acasă

Exerciţiul cuprinde mai multe subsecvenţe, exerciţii fără şi cu trageri de luptă, ceea ce va solicita la maxim capacitatea de efort a militarilor şi, desigur, a comandamentului batalionului în planificarea şi desfăşurarea acţiunilor. „Vreau să le doresc mult succes, Dumnezeu să îi aibă în grijă şi să se întoarcă toţi sănătoşi acasă", a declarat colonelul Dinulică, care are în subordine şi Batalionul 191 Infanterie din Arad. **JA-V.G.**

La închisoare pentru că a condus fără permis

SEBIŞ. Poliţiştii oraşului Sebiş, împreună cu cei ai Serviciului de Investigaţii Criminale au pus în aplicare un mandat de executare a pedepsei închisorii. Mandatul a fost emis la data de 9 octombrie 2015 de magistraţii Judecătoriei Gurahonţ pe numele unui bărbat de 28 ani din judeţul Arad, care are de ispăşit o pedeapsă de 3 ani şi 8 luni cu închisoarea pentru săvârşirea infracţiunii de conducere pe drumurile publice a unui vehicul fără a deţine permis de conducere. Potrivit IPJ Arad, bărbatul a fost încarcerat în Penitenciarul Arad. **JA-I.C.**

Vrei prajituri de casa?
si nu ai timp sa le pregatesti...
Lubianco Junior
iti ofera cele mai gustoase prajituri de casa
pe care le-ai mancat vreodata!

Cele mai mici preturi!!
tort- 35 lei/kg
prajituri asortate (12 sortimente)- 28 lei/kg
produse patiserie (6 sortimente) - 20 lei/kg

Ne puteti gasi la adresa: C-lea Radnei nr 197
Tel: 0726799206; 0720852382; 0257-217119

Preluam comenzi pentru orice fel de eveniment!
(129938)

Transformă nemulţumirea în siguranţă!
ARTEX SCM
SOCIETATE CU TRADIŢIE ÎN DOMENIUL TEXTIL,
ANGAJEAZĂ
• CONFECŢIONERI ÎMBRACĂMINTE sau PERSOANE CUNOSCĂTOARE DE MESERIE pentru cusut;
• MAIŞTRII şi TEHNOLOGI în pregatirea producţiei.
OFERIM: *climat de lucru european; *salarii motivate in acord individual şi regie; *tichete de masă; *primă de transport - prezenţă; *premii; *un singur schimb; *asistenţă medicală.
Angajările se fac pe bază de probă de lucru.
DETALII: telefon: 0357- 408275; 0357- 408276
(875705)

SC MILLEFIORI SA
organizeaza interviuri
in data de 14.10.2015, miercuri, ora 10,00 la sediul societatii din Arad, str. Calea Zimandului nr. 26 (Gradiste langa Lukoil) pentru angajarea de muncitori necalificati - prelucrare sticla.
Informatii tel. 0257-278404
(269066)

DITRE INTERNATIONAL
SC DITRE INTERNATIONAL SRL,
producator canapele
Angajeaza:
- confectionere la masina de cusut
- operatori calculator masina Pantograf, CNC in fabrica (masini taiat pal, burete, tesatura)
- tamplari
- tapiteri
- muncitori necalificati
Oferim:
- contract de munca pe perioada nedeterminata,
- salarii atractive+bonusuri,
- bonuri de masa din prima zi lucrata,
- transport gratuit,
- analize la angajare gratuite.
Informatii la sediul firmei din Arad,Str. a-III-a,Zona Industriala Vest, Nr. 3, tel . 0257/216610, 0257216611 intre orele 9-14 de luni pana vineri
(230086)

Sport

„Solicit antrenorilor arădeni responsabilitate în declaraţii

prof. Mihai Telechi, vicepreşedinte AJ Judo

110

ani se împlinesc astăzi de la naşterea lui Coloman Braun-Bogdan, eveniment marcat printr-o slujbă de pomenire la Cimitirul Mureşel din Aradul Nou (ora 15). Sunt invitaţi toţi cei care doresc să aducă un omagiu celui care a fost un antrenor emblematic pentru istoria UTA-ei, cu care a obţinut un titlu naţional şi o Cupă a României.

Toamna se numără trofeele în culturism

ORADEA. Unul dintre cele mai importante evenimente sportive din domeniul culturismului din ţară, Trofeul Hercules a aniversat în acest an 40 ani de la prima ediţie. La ediţia 2015 a concursului, care a reunit 67 concurenţi din România, Ungaria, Slovacia şi Serbia, Aradul a fost reprezentat de vicecampionul balcanic Andrasoni Francisc de la CS AMEFA Arad. Elevul lui Mihai Dehelean şi-a mai adăugat, astfel, un trofeu în palmares, bronzul. **JA-D.S.**

Încurajări FOTO: FAN

Şi fetele fac spectacol

INEU. În formula: Măcelaru - Tănăsie, I. Longa, Covaci, Preală - Dragoş, Nicodin, Haida, Gîb (Iftimie) - Cociuba, A. Longa, echipa de fotbal feminin a Ineului a obţinut o remiză, scor 5-5, în deplasarea de la Becicherecu Mic. Patru din reuşitele grupării pregătite de Cosmina Nicodin au purtat semnătura lui Alice Cociuba, pe lista marcatoarelor trecându-şi numele şi Alexandra Longa.

Cu acest rezultat, ineuancele acumulează 4 puncte din 6 posibile şi va primi, etapa viitoare, replica echipei Olimpic Star Cluj. „Păcat de evoluţia mai puţin reuşită din prima repriză, când am încasat patru goluri. Era un meci de câştigat, dar mergem cu încredere înainte" - a spus Cosmina Nicodin. **JA-D.S.**

UTA şi scandalul de la Caransebeş

E ceartă mare în sânul „gugulanilor", după ce elevii lui Roland Nagy au făcut instrucţie cu trupa lui Pisano.

Jorza a marcat primul gol în liga secundă în meciul de la Caransebeş FOTO: FAN

CARANSEBEŞ. UTA a avut o repriză secundă de excepţie la Caransebeş, cea mai bună din actualul campionat. Desigur, lucru facilitat şi de prestaţia foarte slabă a gazdelor, care nu au contat mai deloc în cele 45 minute, însă nici în prima nu au jucat cine ştie ce, dar utiştii nu au fost destul de curajoşi, să profite la maximum încă din prima parte.

Jorza, la primul gol

Roland Nagy a trimis în teren un prim unsprezece normal, fără experimente, precum la partida cu FC Baia Mare. Iar acest lucru s-a văzut, căci doi dintre mijlocaşi, care au jucat la locul lor, Strătilă, dar mai ales Jorza, au marcat. Tânărul jucător al UTA-ei a înscris primul gol al carierei în liga secundă, prilej de maximă bucurie pentru el. Pe zi ce trece, puştiul prinde, parcă, tot mai mult curaj, tot mai multă încredere.

A început cearta

Victoria UTA-ei la Caransebeş a declanşat scandalul în sânul „gugulanilor". Antrenorul Giovanni Pisano a răbufnit la finalul partidei, declarând: „De acum înainte nu o să mai ascult de anumiţi colaboratori din administraţie, care mă sfătuiesc să iau un jucător sau altul. Jucătorii vor veni doar dacă eu îi voi dori şi dacă vor avea acceptul meu. Eu îmi voi asuma responsabilitatea, eu va trebui să răspund pentru ei".

La rândul său, preşedintele executiv, Dorin Micşa a declarat: „Am vrut şi eu să aflu părerea domnului Pisano. Dânsul a spus că ne lipsesc tinerii buni, omogenitatea... Avem o criză şi de efectiv, şi de personalitate. Poziţia domnului Pisano nu este în pericol. Avem totuşi 9 puncte. Nu aveam mari speranţe să ne batem la promovare, dar mă dezamăgesc puţin ultimele evoluţii. Voi discuta cu cei din Consiliul de Administraţie şi dacă se impun măsuri mai drastice le vom lua. Vor veni nişte sancţiuni pentru unii jucători, pentru că nu îmi convine să luăm atât de multe cartonaşe".

LEO SFÂRA
leo.sfara@russmedia.ro

Igna, în loja UTA-ei!

Loja echipei UTA a fost destul de populată, alături de reprezentanţi ai clubului (printre care şi cei de la „Old-boys") apărând şi reprezentantul ERREA în România, Florin Bălan, dar şi preşedintele de onoare al Comisiei Centrale de Arbitri, Ioan Igna. Oare, de aici se trage arbitrajul excelent al brigăzii conduse de Marian Balaci? Tot ce se poate...

Liga Desavoia, la borna şapte

ARAD. Pasiune, încrâncenare, spectacol. Astfel s-ar putea rezuma confruntările din cele trei eşaloane valorice ale Ligii Desavoia la mini-fotbal pe teren artificial, o întrecere care câştigă tot mai mult teren în Arad. Tocmai de aceea, începând cu această săptămână, vă prezentăm şi „meciul etapei" în Liga I...

Gloria Bujac - Sistema 2-2 (au marcat: Pantea, Lovin, respectiv, Georgiu, Văduva).

Formaţii - Gloria Bujac: Şoltesz, Mihuţ, C. Hatcu, O. Hatcu, Pantea, Lovin, Stoian, Rapan şi Coman. **Sistema:** Cioba, Bota, Georgescu, Brebenaru, Bozgan, Neagu, Văduva, Georgiu şi Negruţiu.

Rezultate - Liga 1

Multi Bets Zădăreni-Făt Frumos 6-1 (Nistor 2, Salac 2, Burian, Lăcătuş / Cornea); Gloria Bujac-Sistema 2-2; Simco-Concept Line 4-1 (Gurban 3, Roman / Mezo); Royal Caffe-Mavros 4-5 (Fenici, Fekete, Bibarţ, Varga / Iancu 3, Cornea 2); Fc Premiere-Black Warriors 7-3 (Ştefăligă 4, Măduţa, Socol, Radu Bogdan(atg) / Petcut 2, Ganea); Ac Metalplast-Ac Luciano 6-3 (Poenaru 3, Teacă, Vasilache L, Vasilache A / Petrila, Hrincu, Iovu); Napoli-Fc Nedav 1-1 (Nica / Sterciuc); Uta 73-Hai Sântana 9-1 (Mutică 3, Ciubăncan 2, Husa 2, Nanu, Burtea / Bibarţ); Takata Centuri-Finanţe Arad 3-2 (Ioja, Ciobu, Radu /Sarca, Rusu).

Clasament: 1. Mavros 21 p; 2.Multi Bets Zădăreni 19 p; 3. Fc Premiere 16 p; 4.Gloria Bujac 16 p; 5.Ac Metalplast 12 p; 6.Napoli 11 p; 7.Concept Line 11 p; 8.Uta 73 10 p; 9. Ac Luciano 10 p; 10.Royal Caffe 10 p; 11.Takata Centuri 9 p; 12.Sistema 8 p; 13.FC Nedav 7 p; 14.Simco 7 p; 15.Făt Frumos 6 p; 16.Black Warrios 6 p; 17.Hai Sântana 3 p; 18.Finanţe Arad 0 p.

Liga 2

Sporting Şoimoş-Real Team 1-2; Men In Black-Mfc Arad 3-4; Arsenal-5 Colţuri 0-3; Atletico Huf-Old Lady's Team 1-1; Fs Macea-San Lorenzo 2-1, AEA Sport-RCA 6-2; Flamura Roşie-Takata Scularie 3-4; Fc Marţi-Yazaki 1-8; Elmo-Dortmund 2-1. Pe primele trei locuri: 1.Sporting Şoimoş 18 p (un meci mai puţin), 2.Yazaki 18 p, 3. Old Lady's Team 17 p.

Liga 3

No Name-Arad United 4-4; RCS-Ursus 2-4; Fc Amad-Old School Fotbal 3-3; Supernatural-Doctorii 0-5; All Stars Footbal Club-DB Schenker 14-2; Matrix-Breckner Team 4-5; Asasinii-DIM Parneava 3-6; Jokers-Fc Constructorul Arad 0-3. În fruntea ierarhiei: 1.Ursus 21 p; 2.Jokers 18 p; 3.Arad United 17 p. **JA-D.S.**

Gâlceavă pe tatami arădean

ARAD. O declaraţie a antrenorului Dorin Drimbe (CS Municipal Arad), după Campionatul Naţional de ne-waza (luptă la sol) a inflamat spiritele pe tatami-ul arădean. Prilej pentru prof. Mihai Telechi, vicepreşedintele Asociaţiei Judeţene de Judo, să pună lucrurile la punct: „Referitor la declaraţia lui Dorin Drimbe, cum că în judeţul nostru ar exista 14 secţii de judo, realitatea este alta. Aradul are doar 9 secţii afiliate la FR Judo. O altă dezinformare este legată de rezultatul sportivei Paula Novac (cat. plus 48 Kg), care a cucerit medalia de bronz, nu de argint, într-o întrecere cu doar trei sportive la start. În fine, întrecerile de ne-waza sunt recunoscute oficial de puţine ţări din Europa, astfel încât, celelalte cluburi arădene au preferat să meargă la turnee internaţionale de judo, în detrimentul acestor naţionale". **JA-D.S.**

Vados Arad a promovat în Superliga de şah!

MAMAIA. Şah Club Vados Arad a reuşit promovarea în prima ligă a sportului minţii din România, încheind pe doi turneul Diviziei A de la Mamaia. Clubul condus de Alin Câmpeanu a acumulat 15 puncte, în urma a 6 succese şi trei remize, fiind depăşit doar de CS Otopeni (16 pct.). În ultima rundă, disputată duminică, arădenii au învins pe Phoenix Buzău, scor 4-2, spaniolul Castellanis Rodriguez, Andrei Bunta şi Teodor Anton aducând câte un punct, iar Dan Bogdan şi Ladislau Kelly contribuind cu o remiză.

În cele 9 runde disputate, Vados a mai învins pe: CSM Cluj (scor 4,5-1,5), Comex Bucureşti (4-2), CSU Braşov (6-0), CS Sînandrei (4-2) şi ŞC Bistriţa (5-1), remizând cu Oltenia Craiova (3-3), CS Otopeni (3-3) şi Muncitorul Reşiţa (3-3).

În Superliga feminină, CSU Arad a încheiat întrecerea pe 7, după trei remize, toate 2-2, cu Poli Iaşi (campioana), CSM Lugoj şi Smart Galaţi. **JA-D.L.**

Campionatul Judeţean Onoare

Seria A, etapa 7. Rezultate: Atletico Arad – Olimpia Bârzava 0-2, Speranţa Turnu – Unirea Şeitin 1-1, AS Aluniş – AS Dorobanţi 2-3, Forest Oil Sp German – Voinţa Munar 4-1, Semlecana Semlac – Înfrăţirea Iratoşu 4-0, Mureşul Zădăreni – AC Şagu 6-1, AS Vinga – Cetate Săvârşin 3-0.

Clasamentul

1. DOROBANŢI	7	6	1	0	41-9	19
2. SĂVÂRŞIN	7	5	0	2	21-17	15
3. SEMLAC	7	4	1	2	18-7	13
4. TURNU	7	4	1	2	15-11	13
5. VINGA	7	3	3	1	17-15	12
6. ŞEITIN	7	3	2	2	19-15	11
7. ATLETICO	7	3	2	2	10-10	11
8. BÂRZAVA	7	3	1	3	13-20	10
9. IRATOŞU	7	3	0	4	12-13	9
10. SP GERMAN	7	3	0	4	12-21	9
11. ZĂDĂRENI	7	2	1	4	20-16	7
12. ALUNIŞ	7	1	1	5	12-18	4
13. MUNAR	7	1	1	5	6-25	4
14. ŞAGU	7	1	0	6	4-23	3

Etapa viitoare (duminică, 18 octombrie): Săvârşin – Aluniş, Şeitin – Semlac, Munar – Turnu, Dorobanţi – Sp German, Iratoşu – Atletico, Zădăreni – Vinga, Şagu – Bârzava.

Seria B, etapa 7. Rezultate: Viitorul Satu Nou – Flacăra Ţipari 3-2, Podgoria Ghioroc – Unirea Gurahonţ 2-1, Cetate Dezna – Vulturii Socodor 4-1, Recolta Apateu – Olimpia Bocsig 4-1, Steaua Grăniceri – Avântul Târnova 2-2, Viitorul Sepreuş – FC Zimandu Nou 8-2, Crişul Alb Buteni – CS Ineu II 0-2.

Clasamentul

1. SEPREUŞ	7	5	1	1	26-9	16
2. TÂRNOVA	7	4	2	1	25-11	14
3. GHIOROC	7	4	1	2	25-11	13
4. BUTENI	7	4	1	2	18-14	13
5. INEU II	7	4	0	3	22-17	12
6. GURAHONŢ	7	4	0	3	21-16	12
7. APATEU	7	4	0	3	16-15	12
8. SOCODOR	7	3	1	3	19-17	10
9. ZIMANDU NOU	7	3	1	3	26-29	10
10. SATU NOU	7	3	0	4	14-22	9
11. DEZNA	7	2	1	4	15-19	7
12. GRĂNICERI	7	2	1	4	10-25	7
13. BOCSIG	7	1	3	3	13-12	6
14. ŢIPARI	7	0	0	7	13-46	0

Etapa viitoare (sâmbătă, 17-duminică, 18 octombrie): Satu Nou – Grăniceri, Târnova – Sepreuş, Ţipari – Bocsig, Socodor – Apateu, Gurahonţ – Dezna, Zimandu Nou – Buteni, Ineu II – Ghioroc.

JURNAL ARĂDEAN

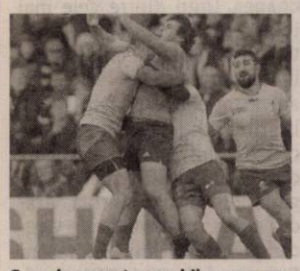

S-au descurcat onorabil FOTO: EPA

Dezamăgit de finalul „stejarilor”

RUGBY. Galezul Lynn Howells, antrenorul echipei de rugby a României, s-a declarat dezamăgit de felul cum au încheiat „stejarii” participarea la Cupa Mondială 2015, din Anglia și Țara Galilor, cu un eșec în fața Italiei (22-32). „E foarte greu de spus care este concluzia mea despre această Cupa Mondială. Cred că am fi meritat mai mult decât am făcut. Mă bucur că a existat acea victorie în fața Canadei și că am demonstrat tuturor că putem să facem față. Ceea ce mă dezamăgește este că am avut șansa să câștigăm un meci în fața unei echipe din primul eșalon valoric și nu am făcut asta”, afirmă Howells.

SURSA: AGERPRES

Sosire amânată la sediul FIFA

FOTBAL. Sosirea la sediul FIFA a președintelui interimar, camerunezul Issa Hayatou, desemnat în această funcție după suspendarea lui Joseph Blatter, a fost amânată pentru miercuri. Luni, Hayatou se găsea la Libreville, capitala Gabonului, pentru o reuniune a Confederației africane de fotbal (CAF), al cărei președinte este. Sosirea sa la Zurich, anunțată inițial pentru marți, este acum „prevăzută miercuri”, a indicat o purtătoare de cuvânt. FIFA nu prevede o conferință de presă cu ocazia sosirii lui Hayatou la sediul instanței, ci doar un comunicat informativ. Hayatou, 69 ani, asigură interimatul după suspendarea lui Blatter, deoarece el este cel mai vechi vicepreședinte al comitetului executiv în funcție.

SURSA: AGERPRES

Își află rivalii în decembrie

România își va afla la 12 decembrie adversarele din grupa de la Euro-2016.

Ovidiu Hoban (dreapta) și colegii săi au calificat România la Euro 2016 FOTO: EPA

FOTBAL. Echipa națională a României își va afla adversarele de la Campionatul European din 2016, primul său turneu final după o pauză de opt ani, la 12 octombrie, la Paris, unde va avea loc tragerea la sorți a grupelor competiției găzduite de Franța.

Prima reprezentativă s-a calificat, duminică seara, la Euro-2016 în urma victoriei cu scorul de 3-0, obținută în deplasare cu selecționata Insulelor Feroe. România este una dintre cele 16 echipe calificate deja la turneul final. Conform site-ului oficial al FRF, înaintea ultimelor 18 partide din runda finală a preliminariilor s-au calificat România, Islanda, Cehia, Belgia, Țara Galilor, Spania, Germania, Polonia, Anglia, Elveția, Irlanda de Nord, Austria, Italia, Portugalia, Albania și Franța, din postura de țară gazdă.

Aseară și azi se vor decide numele a încă patru reprezentative care vor merge la turneul final. Ultimele patru selecționate, din cele 24 care vor participa la turneul din Franța, vor fi stabilite în urma jocurilor de baraj programate în perioada 12-14 noiembrie, respectiv 15-17 noiembrie. Tragerea la sorți a partidelor de baraj va avea loc în 18 octombrie, la Nyon.

La tragerea la sorți din 12 decembrie, se va stabili componența celor șase grupe ale Campionatului European din Franța. Primele două echipe din fiecare grupă, plus cele mai bune patru reprezentative dintre ocupantele locurilor trei vor accede apoi în faza optimilor de finală ale Euro-2016.

Turneul final al Campionatului European se va disputa între 10 iunie și 10 iulie 2016, în zece orașe din Franța, cu participarea în premieră a 24 de echipe naționale.

Reprezentativa de fotbal a României a învins, duminică, în deplasare, cu scorul de 3-0 (2-0), selecționata Insulelor Feroe, în ultima etapă a grupelor preliminare ale Campionatului European din 2016, și s-a calificat la turneul final care va avea loc în Franța. Cu cinci victorii, cinci rezultate de egalitate și nicio înfrângere, echipa națională a încheiat preliminariile pe poziția a doua a grupei F, la un punct în spatele selecționatei Irlandei de Nord.

SURSA: MEDIAFAX

Fără jucători de la fosta echipă

FOTBAL. Antrenorul formației Liverpool, Jurgen Klopp, a declarat, într-un interviu pentru Bild, că nu intenționează să transfere jucători de la fosta sa echipă, Borussia Dortmund. „În niciun caz nu intenționez să transfer jucători de la Borussia”, a declarat Klopp, după ce presa engleză a scris că el ar fi interesat de serviciile lui Pierre-Emerick Aubameyang, Marco Reus, Mats Hummels, Neven Subotic sau Ilkay Gündogan. Pe de altă parte, Klopp a afirmat că are nevoie de timp pentru a reuși să facă echipa Liverpool să progreseze. Jurgen Klopp, în vârstă de 48 ani, a preluat Liverpool săptămâna trecută, în locul lui Brendan Rodgers, demis după remiza, scor 1-1, în meciul din deplasare cu Everton, din etapa a VIII-a.

SURSA: MEDIAFAX

Omul cu golul FOTO: EPA

Lewandowski a egalat un record

FOTBAL. Atacantul polonez Robert Lewandowski a egalat recordul nord-irlandezului David Healy de 13 goluri marcate într-o ediție a preliminariilor CE. Lewandowski a marcat un gol în partida pe care Polonia a câștigat-o, pe teren propriu, cu scorul de 2-1, în fața reprezentativei Irlandei, succes în urma căruia polonezii au obținut calificarea la turneul final din Franța. David Healy a înscris 13 goluri în preliminariile Campionatului European din 2008, dar Irlanda de Nord nu a reușit calificarea la turneul final. Ei sunt urmați în această ierarhie de olandezul Huntelaar și croatul Suker (12).**SURSA: MEDIAFAX**

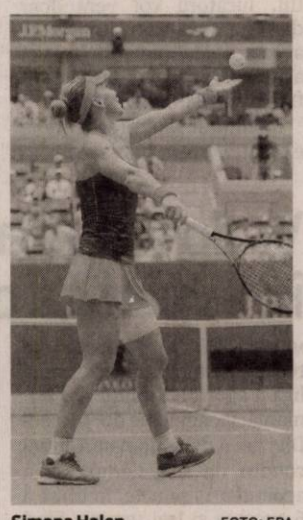

Simona Halep FOTO: EPA

Halep, lider în ierarhia anului

În clasamentul Road to Singapore, Simona Halep este noul lider.

TENIS. Românca Simona Halep se menține pe locul al doilea în clasamentul celor mai bune jucătoare de tenis din lume (WTA), dat publicității luni, și a urcat pe prima poziție în ierarhia Road to Singapore, după ce Serena Williams a anunțat încheierea sezonului. În ierarhia WTA, Serena este lider incontestabil, iar Halep are un avans de aproape două mii de puncte față de ocupanta locul trei, rusoaica Maria Șarapova, care este cu un punct peste revelația Garbine Muguruza, ocupanta locului patru.

Irina Begu a reușit cea mai bună clasare din cariera sa, locul 25, urcând o poziție față de săptămâna trecută. Alte trei românce se află în top 100, Monica Niculescu, pe 45, urcând un loc față de săptămâna precedentă, ca și Alexandra Dulgheru, aflată acum pe 56, în timp ce Andreea Mitu a coborât două poziții și este pe 95.

La dublu, Irina Begu staționează pe 37, Monica Niculescu a coborât o poziție și se află pe 40, iar Raluca Olaru a pierdut opt locuri, fiind pe 55.

În clasamentul Road to Singapore, care dă jucătoarele calificate la Turneul Campioanelor, Simona Halep este noul lider, urmată de Garbine Muguruza, la peste 1.200 de puncte, și de Șarapova.

În schimb, românca este doar a patra în clasamentul încasărilor din circuitul WTA în acest an, cu 3,6 milioane dolari, devansată de Serena Williams, Flavia Pennetta și Garbine Muguruza.

SURSA: AGERPRES

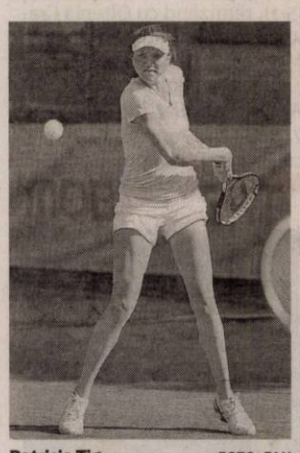

Patricia Țig FOTO: FAN

Țig, eliminată de la WTA Tianjin

TENIS. Jucătoarea de tenis Patricia Maria Țig, locul 113 WTA, a ratat, luni, calificarea în turul doi al turneului de la Tianjin (China), dotat cu premii în valoare totală de 500.000 dolari, informează site-ul oficial al competiției. Țig a fost învinsă, în runda inaugurală, cu scorul de 6-4, 6-3, după o oră și 11 minute, de Elizaveta Kulișkova (Rusia), poziția 103 în ierarhia mondială. Pentru participarea la turneul de la Tianjin, Patricia Maria Țig va primi un punct WTA și un cec în valoare de 2.774 dolari.

SURSA: MEDIAFAX

Motociclistul Angelis, plasat în comă artificială

MOTOCICLISM. Pilotul Alex de Angelis (E-Motion IodaRacing Team), rănit într-un accident în ultima sesiune dinaintea calificărilor pentru Grand Prixul de motociclism viteză al Japoniei, a fost plasat în comă artificială, a anunțat, luni, L'Equipe. De Angelis a fost supus unor noi investigații, duminică, la spitalul Dokkyo din Mibu, descoperindu-se astfel că pilotul a suferit o hemoragie intracraniană. Situația sportivului urmează să fie evaluată pentru a se stabili dacă este necesară o operație. „Starea lui Alex este critică și este necesară o monitorizare atentă. Semnele vitale sunt stabile, dar trebuie să monitorizăm hemoragia pentru a stabili, în următoarele 24 sau 48 de ore, dacă este necesară o intervenție chirurgicală”, a declarat directorul medical al MotoGP, Michele Macchiagodena.

SURSA: MEDIAFAX

Petricevic și-a anunțat demisia de la Timișoara

BASCHET. Tehnicianul Dragan Petricevici a anunțat, luni, că va demisiona din funcția de antrenor principal al echipei de baschet masculin BC Timișoara, deoarece este nemulțumit de faptul că jucătorii sunt neplătiți, iar clubul are probleme financiare. „În acest moment mă pregătesc să merg la club cu intenția de a-mi înainta demisia. Motivul este evident, în primul rând ca antrenor nu pot să îi ajut pe jucătorii mei care nu sunt plătiți cu lunile, la fel și oamenii din staf. Există o totală lipsă de reacție din partea autorităților și personal consider că e o abordare total greșită pentru că e vorba de un bun al Timișoarei. Este un moment în care consider că trebuie să reacționez, mai ales că nu se poate face performanță, după câștigarea Cupei României de anul trecut”, a declarat Petricevic.

SURSA: MEDIAFAX

Tim Krul FOTO: EPA

Tim Krul ratează întregul sezon

FOTBAL. Portarul echipei Newcastle United, Tim Krul, s-a accidentat la meciul național al Olandei din Kazahstan, scor 2-1, și nu va mai putea juca în acest sezon, a anunțat, luni, clubul englez, citat de L'Equipe. Krul a suferit o ruptură a ligamentelor încrucișate de la genunchiul drept și a fost înlocuit în lotul Olandei cu Maarten Stekelenburg (Southampton). Newcastle United a anunțat că l-a readus la echipă pe portarul Freddie Woodman, care fusese împrumutat la începutul acestui sezon la formația Crawley Town.

SURSA: MEDIAFAX

Absență în lotul „Foii de trifoi”

RUGBY. Federația irlandeză a anunțat, luni, că rugbistul Peter O'Mahony nu va mai evolua la Cupa Mondială din Anglia, din cauza unor probleme la genunchi. Jucătorul s-a accidentat în minutul 55 al meciului câștigat de Irlanda, scor 24-9, în fața Franței, duminică, la Cardiff, în ultima etapă a grupei D. Irlanda joacă, duminică, tot la Cardiff, cu Argentina, în sferturile de finală ale competiției.

SURSA: MEDIAFAX

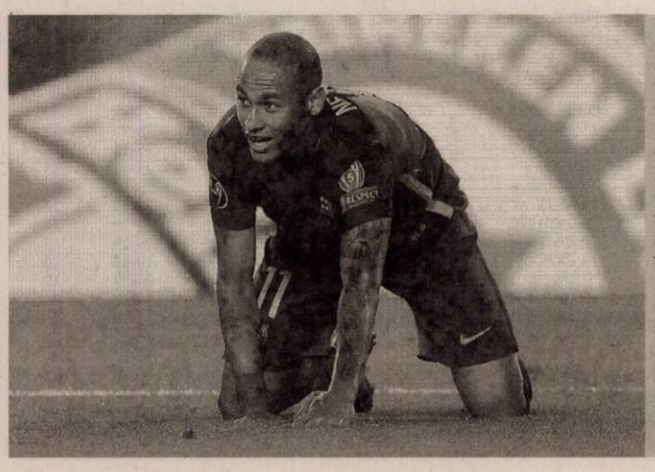

Acord nou

Atacantul brazilian Neymar va semna în următoarele săptămâni o prelungire a contractului cu FC Barcelona până în 2020, a anunțat, ieri, cotidianul catalan Sport. Neymar nu a fost interesat de ofertele altor cluburi, între care și Manchester United, el dorind să rămână la FC Barcelona. În vârstă de 23 ani, Neymar a venit la FC Barcelona în 2013 de la Santos. Actualul său contract expiră în 2018. FOTO: EPA

TEXTIL Shop
Cel mai mare magazin de materiale textile din Arad !
Tesaturi
Perdele
Draperii
Lenjerii de pat
(117260)
Arad, Str. M. Eminescu, Nr.4

ARAD
2018
CANDIDAT CAPITALĂ VERDE A EUROPEI
TE AȘTEPTĂM LA ecomediu
LA EXPO ARAD, 14-16 OCTOMBRIE 2015
(270768)

SISTEMUL MEDICAL MedLife

PROSTATITA ACUTA

Interviu cu Dr. Dragoş Botezatu, medic specialist urolog în cadrul clinicii MedLife Genesys Arad

Fac barbatii cistita sau doar femeile?

Este o intrebare pe care o aud frecvent. Raspunsul este simplu: DA. Infectiile urinare sunt cele mai frecvente infectii ce ne pot influenta sanatatea si pot afecta oricare organ component al tractului urinar: rinichi, vezica, prostata, uretra etc. Cistita aste o infectie simpla de tract urinar inferior ce determina o inflamatie a vezicii (din grecescul kystis: basica, vezica + -ita: inflamatie). Cum si barbatii si femeile au vezica urinara ambii pot face cistita, dar din pacate barbatii pot suferii o infectie de tract urinar inferior mult mai neplacuta si anume prostatita acuta sau cronica.

Ce este prostata? Este un organ vecin vezicii urnare, o glanda a aparatului urogenital masculin, mai exact este zona de intersectie intre calea genitala si cea urinara. Apartine doar barbatilor, femeile nu pot avea boli de prostata. Rolul ei este de a produce o parte din lichidul seminal si de a activa spermatozoizii prin alcalinizarea ejaculatului. Drept urmare toti barbatii au prostata, de la nastere pana la sfarsitul vietii. Ea este mai mult cunoscuta pentru problemele pe care le creeaza la varsta a 3-a si anume adenomul de prostata si cancerul de prostata.

Revenind la tema noastra, prostatita acuta este o infectie a prostatei si poate reprezenta o problema grava de sanatate.

Variatii: Pentru o clasificare simpla putem spune ca sunt infectii de tract urinar inferior ce implica uretra, prostata, componente ale tractului genital masculin, vezica urinara si infectii urinare inalte ce implica rinichii (pielonefrite).

Cauze: Cand vorbim de infectii vorbim de microbi, cel mai frecvent este vorba de microbi din flora digestiva (ex. E. Coli) ce pot coloniza si tractul urinar favorizati fiind de factori generali (constipatie, imunodepresie)

Dr. Dragoş Botezatu

sau locali (frig, bai in apa rece etc) sau despre microbi cu transmitere sexuala.

Cai de transmitere: Cum ajung microbii in prostata? Cel mai frecvent pe cale retrograda, adica din mediul exterior patrund pe meatul urinar, urca pe uretra si ajung la prostata. De aici pot progresa mai departe spre vezica – rinichi, sau pe calea genitala spre epididim – testicul. Mai rar are loc insamantarea din mediu intern, adica prin microbi ce intra in sange si se opresc direct in prostata.

Simptomatologie

Cum se manifesta? Este mult mai zgomotos si neplacut decat o banala cistita. Apar fenomene urinare: polachiurie (urinari frecvente de cantitati mici de urina), algurie (durere la urinare: arde, ustura etc), disurie pana la retentie completa de urina (adica urinari dificile cauzate de cresterea in volum a glandei si compresia uretrei, ce poate merge pana la imposibilitatea de a urina), de asemenea apare febra (39-40 grade C), frison, stare generala influentata, dureri musculare etc.

Investigatii radioimagistice si de laborator

In general este bine sa mergeti la un specialist – adica un urolog – pentru un diagnostic corect. Consultul clinic + examenul de urina trebuie asociat si cu o ecografie de tract urinar pentru a exclude sau confirma anumiti factori favorizanti.

Conduita terapeutica

Tratamentul este unul antibiotic, la care se pot asocia antiinflamatoare si alfa-blocanti (medicamente ce usureaza urinarile, frecvent indicate in caz de adenom de prostata). Ce este specific este durata lunga de tratament si anume 2-4 saptamani sau chiar 4-6 saptamani in caz de prostatita cronica bacteriana. De ce dureaza asa mult? Pentru ca prostata este in asa fel organizata incat exista o bariera intre sange si glanda prin care antibioticele trec cu dificultate. Daca nu se respecta tratamentul indicat si durata necesara, atunci sunt rescuri mari de cronicizare si complicatii.

Evolutie – Complicatii

Care sunt complicatiile prostatitei acute? Sunt destul de multe si neplacute, cauzate fie de inflamatia locala ce poate duce la blocarea urinarii sau abces intraprostatic, fie de extinderea infectiei spre tractul urinar superior sau in aparatul genital masculin ducand chiar pana la sepsis (soc infectios al intregului organism).

Adresabilitate catre specialist -In concluzie prostatita acuta este o infectie specific masculina, poate aparea la orice varsta, necesita o evaluare corecta facuta de un specialist (urolog) si succesul terapeutic depinde in mare parte de respectarea tratamentului si recomadarilor primite.

Spitalul MedLife Genesys este singurul spital din Romania, in cadrul careia se efectuaza interventii de enucleere laser a prostatei, pacientilor diagnosticati cu adenom de prostata.

(750221)

aradjob.ro

CALEA GERMANĂ SPRE SĂNĂTATE
MEDIQA
NOU LA MEDIQA!
CONSULTAȚII
ORL
cu bilet de trimitere CAS și fără coplată!
CONSULTAȚII
NUTRIȚIE DIETETICĂ
• program personalizat de nutriție
• nutriție pediatrică
• managementul obezității
Programări la: 0257 21 77 00
www.mediqa.ro
(750226)

TEXTILE house second hand
29 SEPTEMBRIE 2015 – 13 OCTOMBRIE 2015
HAPPY HOUR!
20-30%
Str. Corneliu Coposu Nr. 2
Calea Aurel Vlaicu Nr. 181-183
Orar: L-S 10–19 D 10–14
(750220)

www.aradon.ro

Publicitate:
0257/210.775;
0257/280.904

UNITATEA DE ASISTENȚĂ MEDICO SOCIALĂ SĂVÎRȘIN, STR. ALBA IULIA, NR.432A, JUD. ARAD ORGANIZEAZĂ CONCURS, ÎN DATA DE 04.11.2015,ORA 10, PENTRU OCUPAREA POSTULUI VACANT DE:
- ASISTENT MEDICAL DEBUTANT
Relații suplimentare se pot obține la sediul UAMS Săvîrșin, str. Alba Iulia. nr. 432A, loc. Săvîrșin, jud. Arad
Telefon: 0257557390
(270743)

Obelisc NON-STOP

- **Firma Obelisc** oferă gama completă de sicrie, capace frigorifice, personal calificat, transport naţional şi internaţional şi accesorii.
- **Organizăm** evenimente complete de înmormântare, parastase
- **Rezolvăm actele** la spital, actele necesare pentru declararea decesului, primărie şi casa de pensii.
- **Punem la dispoziţie** consultanţă permanentă, medic constatator deces

**Pentru a simplifica etapele ce se parcurg în cazul unui deces, recomandăm clienţilor noştri efectuarea unei precomenzi.*

(H-750255)

Adresa:
Arad, Str. Ştefan CICIO POP (colţ cu M.Eminescu) 26.

Telefon: **0744 566 276**

DECESE

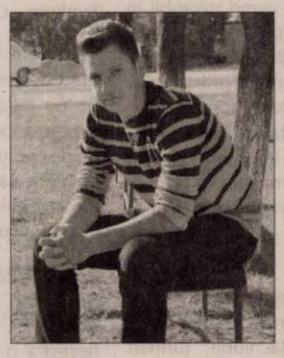

Cu profundă tristeţe anunţăm încetarea din viaţă
la vârsta fragedă de 18 ani a dragului nostru fiu, nepot şi frate,
TĂNASĂ PATRICK DENIS.
Înmormântarea va avea loc astăzi, 13 octombrie 2015, ora 14:00 la Cimitirul din Chişineu-Criş. Odihneşte-te în pace!

Tata Gabriel, mama Ildikó, sora Iris, mătuşa Anikó cu soţul András, unchiul Eduard cu soţia Mihaela şi bunicii

Cu adâncă tristeţe anunţăm trecerea în eternitate a celei ce a fost mamă, soţie, soră şi mătuşă,
educatoarea
DOINA VELESCU,
după o lungă suferinţă la vârsta de 71 ani.
Corpul neînsufleţit este depus la Casa Funerară Kuki, iar înmormântarea va avea loc la Cimitirul Pomenirea astăzi, 13 octombrie 2015, la ora 14.

Familia îndoliată

PONTA MIRCEA TEODOR
9.10.1959 – 11.10.2015

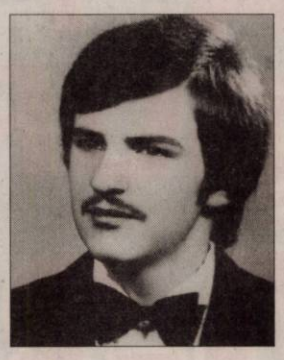

Te-ai stins puţin câte puţin, sub privirile noastre neputincioase, plecând prea devreme dintre noi. Te-am iubit prea mult şi te-am pierdut. Azi nu mai eşti unde erai, dar vei fi întotdeauna în sufletele noastre. Dumnezeu să te odihnească în pace şi linişte! Înmormântarea va avea loc miercuri, 14 octombrie 2015, ora 12:30 de la locuinţa din localitatea Bocsig.

Familia îndoliată

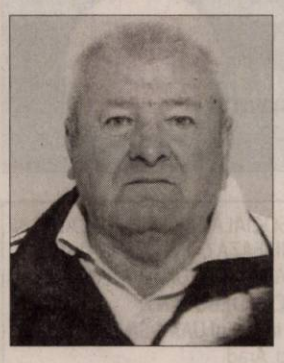

O inimă bună a încetat să mai bată, un suflet bun s-a ridicat la cer. Cu nemărginită durere anunţ încetarea din viaţă a celui care a fost dragul meu soţ,
OCHIŞ CRĂCIUN,
la vârsta de 77 ani.
Înmormântarea va avea loc astăzi, 13 octombrie 2015, ora 13:00, la Cimitirul Eternitatea (UTA).

Soţia Ochiş Maria

Cu adâncă durere anunţăm că ne-a părăsit în 11.10.2015 în pace şi linişte, după o scurtă suferinţă, iubitul nostru tată, bunic, frate, socru şi cumnat,
prof.
TELBIS GHEORGHE (GYURI)
la vârsta de 75 ani.
Corpul neînsufleţit este depus în Grădişte la Casa Funerară Kuki, iar pe ultimul lui drum îl conducem miercuri, 14 octombrie 2015, ora 14 la Cimitirul Pomenirea.

Familiile îndurerate Butaru şi Nagy

CONDOLEANŢE

Conducerea şi colegii din cadrul Spitalului Sf. Gheorghe este alături de dr. Csaki Csaba Laszlo şi de familia sa şi ne exprimăm întreaga compasiune în momentele de mare tristeţe prin care trece la decesul nepotului său. Dumnezeu să-l odihnească în pace! Sincere condoleanţe!

Iubitul nostru tată, bunic şi
mare maestru al şahului ne-a părăsit în 11.10.2015,
prof. TELBIS GHEORGHE (GYURI)
75 ani.
Vei rămâne veşnic în inimile noastre.

Fam. Nagy

S-a stins din viaţă după o scurtă suferinţă un om de o noblete sufletească deosebită,
profesorul GHEORGHE TELBIS
maestru internaţional de şah.
Dumnezeu să-l odihnească în bună pace!

Prof. Ana Toda şi familia

La trecerea în veşnicie a
profesorului
TELBIS GHEORGHE
colegii de la Şcoala Generală nr. 4 Arad împreună cu elevii şi părinţii lor îşi vor aminti mereu de chipul unui dascăl preţuit. Condoleanţe familiei îndoliate!

O floare, o lacrimă, o rugăciune de iertare şi odihnă veşnică înălţăm la cer, acum la trecerea în nefiinţă a celui care a fost
PONTA MIRCEA TEODOR.
Fratele Nelu, cumnata Ica şi nepotul Flavius

Suntem alături de draga noastră prietenă Rori la despărţirea de scumpa ei mamă
MUŢI.
Dumnezeu s-o odihnească în pace!

Dia, Leo şi Alex Botorog

Anunţurile deces se publică GRATUIT!

Un ultim omagiu colegei mele,
educatoarea DOINA VELESCU.
Dumnezeu s-o odihnească şi să dea putere familiei îndoliate!

Florica Ziegler Groza

COMEMORĂRI

Azi trebuia să-ţi spunem „La mulţi ani" draga noastră
MUSCĂ DORINA FLORICA,
ai fi împlinit 63 ani.

A mai trecut un an de când această zi a rămas doar în amintirea noastră, fără posibilitatea bucuriei de a-ţi transmite acel călduros „La mulţi ani!" Rostim o rugăciune Bunului Dumnezeu să te ţină lângă El, lângă îngeri tu să stai, unde-s flori şi mult soare. Te iubim mereu.

Familia

Astăzi 13 octombrie se împlinesc 6 săptămâni de când dragul nostru soţ, tată, socru şi bunic,
FAUR TEODOR
din Şagu
a plecat dintre noi. Nu te vom uita niciodată! Vei rămâne veşnic în inimile noastre.

Soţia Lucica, fiica Teodora, fiul Lucian cu soţia Mihaela şi nepoţelul Lucas

GARSONIERE

• **Cumpăr garsonieră,** apartament 1 cameră, banii jos, 0755.483.216, 0746.055.126. 117416

AP.1 CAMERĂ

• **Vând apartament** 1 cameră+ dependinţe, zona Vlaicu, 0357/425741; 0770.348.681. 248087

• **Vând apartament** 1 cameră, central, decomandat, 52 mp, termotecă, superamenajat, 26.000 Eur, ☎0747.320.163. 262078

AP.2 CAMERE-ARAD

• **Cumpărăm apartament** 2- 3 camere, garsoniere. PLATA PE LOC!!! 0744.849.390. 842293

• **Cumpăr apartament** 2 camere, Vlaicu, parter, etaj 1- 3. Telefon 0756.495.174. 271010

• **Cumpăr apartament** 2- 3 camere, plata pe loc, 0746.055.126, 0724.512.512. 117418

• **Persoană fizică** cumpăr apartament 2 camere cu banii jos!!! Ofer preţul corect. Fără agenţii imobiliare, 0772.155.210. 989614

• **Vând apartament** 2 camere/ IV, mobilat, zona băncilor, 33.500 Eur/negociabil, ☎0741.150.246. 240205

• **Vând apartament** 2 camere, baie, bucătărie, şpait plus terasă. Preţ 30.000 Eur/negociabil. Tel. 0746.405.469, 0742.382.978. 262068

• **Vând apartament** 2 camere, amenajat, Vlaicu, parter, scurgere separată. Telefon 0753.574.816. 262076

• **Vând apartament** 2 camere, Aradul Nou, etaj 1, balcon închis, 23.500 Eur. Tel. 0752.510.776. 262081

• **Vând apartament** 2 camere semidecomandat, etaj 4, confort 1, central. Informaţii: 0720.073.397. 262913

AP.3 CAMERE-ARAD

• **Vând apartament** 3 camere, Alfa, etaj 2, decomandat, 37.000 Eur. Telefon 0752.510.776. 262116

AP.4 CAMERE-ARAD

• **Vând apartament** 4 camere, central, asociaţie, decomandat, 131 mp, clasic, etaj 3, centrală gaz, 62.000 Eur. Telefon 0752.510.776. 262072

APARTAMENT LA CASĂ

• **Vând apartament** 2 camere+ dependinţe+ una cameră+ dependinţe. Telefon 0743.141.713. 217569

CASE-ARAD

• **Vând casă,** Micălaca, Delta- Lidl, 750 mp, 2 corpuri, 5 camere, tot confortul, 125.000 Eur. Tel. 0744.849.390. 262080

• **Vând casă,** 540 mp teren, în Arad- Bujac, 25.000 Eur, ☎0746.174.555. 268871

• **Vnd casă** veche 650 mp, str. Cedrului, 35.000 Euro, 0744.784.910. 229055

• **Vând casă** în Aradul Nou, strada Ficusului nr. 8, compusă din 6 camere, bucătărie, 2 băi, pivniţă, garaj. Preţ avantajos. Informaţii telefon: 0742.778.638.

CASE-JUDEŢUL ARAD

• **Vând casă** Păncota, Calvariei 22: 3 camere, teracote, baie, bucătărie, apă-canal, terasă, fântână; altă casă piatră-cărămidă, 4 camere; garaj, pivniţă, coteţe, grădină, anexe; aproape şcoală, grădiniţă, fără inundaţii, 0752.313.842. 258633

• **Vând casă** în Zădăreni nr. 270. Telefon 0722.705.793. 269993

• **Vând casă** veche în Curtici, strada Grăniceri, utilităţi la stradă, 1200 mp. Preţ 17.000 euro negociabil. Tel. 0720.400.492. 106401

VILE-ARAD

• **Vând 2** vile noi, 1.200 mp, Poltura Arad. Telefon 0722.343.753. 238456

TERENURI JUDEŢ

• **Vând 2** locuri casă, 964 mp/ loc, Cicir-Cartier Nou, 0749.138.432. 252744

• **Vând 2,5** ha teren arabil la Pecica, 11.000 Eur, ☎0722.606.448. 271012

IMOBILE CHIRII

• **Închiriez apartament** 2 camere decomandate, mobilate, utilate, zona Intim, 0726.316.560. 251681

• **Închiriez apartament** două camere ultracentral, lângă OMV - Kaufland, et III din IV, mobila nouă, proaspăt renovat, garaj, 250 euro plus garanţie. Tel. 0744.767.302.

• ●**Închiriez apartament** la casă, 4 camere sau 2, central, zona liceelor. Tel.0721.650.015. 259545

• **Închiriez apartament** 2 camere zona 300, toate utilităţile, inclusiv termotecă. Tel. 0771.659.635. 260222

• **Închiriez apartament** 2 camere, mobilat, internet, balcon, fără copii, Grădişte. Tel. 0747.819.615. 260234

• **Închiriez casă** cu etaj (310 mp), zonă centrală. Ideal pentru sediu firmă. Tel: 0722.293738. 178297

• **Închiriez apartament** 2 camere, confort I, decomandat, complet mobilat, utilat, contorizat total, Micălaca, zona Miorita, la cheie. Merită văzut. Preţ negociabil. Tel: 0723.693.905.

• **Închiriez apartament** 3 camere, pe termen lung, zonă centrală, aproape de toate obiectivele, recent renovat, preţ negociabil, ☎0724.357.458. 262045

• **Închiriez apartament** central, 4 camere, 2 băi, recent renovat, cheltuieli întreţinere mici. Preţ negociabil, bun pentru familie sau studenţi, ☎0724.357.458. 262050

• **Închiriez apartament** 2 camere, etaj I, zona Gării, Arad, toate utilităţile. Informaţii telefon 0727.798.269. 262054

• ●**Închiriez apartament** 2 camere, Fortuna, utilat, decomandat, 180 Eur, ☎0723.600.510. 262919

• **Închiriez apartament** două camere decomandate, mobilate, utilate, ultracentral, P-ţa Mihai Viteazul, 0357/428480. 269060

• **Închiriez apartament** 2 camere, zona Kaufland blocurile ARED. Telefon 0752.742.334. 270753

• **Închiriez urgent** garsonieră mobilată, gaz, maşină spălat, frigider, satelit, ☎0751.382.017. 261389

• **Închiriez 2** camere, B- dul Revoluţiei, pretabil sediu firmă, 200 Eur, ☎0743.872.908, 0740.266.105. 248902

• **Dau în** chirie apartament 2 şi 3 camere, mobilat, termotecă, zonă excelentă.Tel. 0744.537.090. 230084

• **Dau în** chirie apartament 3 camere, Vlaicu, X 42 (bloc nou), termotecă, 200 Eur, ☎0722.606.527. 271007

• **Dau în** chirie 2 camere la casă, intrare separată pentru fete, lângă Kaufland, central, ☎0744.775.108. 269063

• **Dau în** chirie 2 camere, Micălaca, etaj 4, mobilat, 120 Eur, ☎0756.495.174. 271004

• **Dau în** chirie 4 camere, zona 300 (Euromedica), etaj 8, termotecă, 250 Eur, ☎0722.606.527. 271008

• **Ofer spre** închiriere garsonieră mobilată, Micălaca. Telefon 0742.011.169. 270758

• **Ofer spre** închiriere apartament 3 camere, zonă centrală, cu centrală proprie, mobilat modern. 250 euro pe lună negociabil şi garanţie. Tel: 0745.201.435.

Mica publicitate: 0257/210.775

SCP EXPERT SPRL *practicieni în insolvenţă*

EXPERT SPRL, lichidator judiciar al **SC EURO CONCEPT SHOP SRL, dosar 26279/3/2008 pe rolul Tribunalului Bucuresti,** vinde cf. Legii 85/2006 prin licitatie publica, cu strigare:

Imobil situat in Arad, DN 7B, care face legatura intre DN 7 (din Pecica) si localitatea Turnu la cca.jumatatea distantei pe partea dreapta, inscris in CF 60873 nedefinitiva Arad, top 9115/3/2/, arabil in extravilan in suprafata de 45.182 mp la pretul de pornire de 26.657 Euro

TVA conform Codului fiscal.

Caietul de sarcini este disponibil la sediul lichidatorului judiciar la pretul de 500 lei + TVA.

Licitatia va avea loc in data 16 octombrie 2015, ora 12,00 la sediul lichidatorului din Arad, str.D.Bolintineanu, nr.5, jud.Arad.

In caz de neadjudecare licitatia se reia in data de **26 octombrie 2015 si 16 noiembrie 2015** in aceleasi conditii de licitatie.

Garantia pentru inscrierea in licitatie este de 10% din valoarea de pornire (fara TVA). Inscrierile si achitarea garantiei se pot efectua pana in ziua licitatiei, ora 12.00.

Relatii la tel. 0257-259740, 211496 dna Anghel Dana sau la sediul societatii lichidatorului judiciar.

Detalii privind vanzarea imobilelor se pot regasi si pe site-ul www.expertarad.ro, rubrica Licitatii. (271011)

ANUNT LICITATIE

OCOLUL SILVIC VALEA MURESULUI R.A, cu sediul in Localitatea Barzava nr.85, telefon/fax 0257/433181, si pagina de internet:http://wwwocolulsilvicvaleamuresului.ro organizeaza in data de 26.10.2015, la ora 10,00 .

LICITATIE DE MASA LEMNOASĂ PE PICIOR
productia anului 2015
VOLUM BRUT 991 mc
FELUL LICITATIEI: DESCHISĂ

Locul de desfasurare a licitatiei: RPL Ocolul Silvic Valea Muresului R.A.

Preselectia pentru admiterea la licitatie se organizeaza in data de 22.10.2015, la sediul ocolului, conform H.G 85/29.01.2004 si H.G.1174/06.09.2006.

Masa lemnoasă rămasă neadjudecată va face obiectul unei noi licitaţii organizată în data de 02.11.2015 cu preselecţie în data de 29.10.2015 în aceleaşi condiţii. (270750)

1.- R.A. **ROMATSA – DSNAR** Arad , cod fiscal RO 1589932, cu sediul în Arad, str.Henri Coandă nr.29, tel. 0257 / 214050, fax. 0257 / 250200 vinde prin licitaţie Mijloace fixe şi Obiecte de inventar aprobate la casare.

2.- Bunurile pot fi văzute la sediul RA ROMATSA – DSNAR Arad, în Arad, str.Henri Coandă nr.29.

3.- Licitaţia va avea loc în data de 26.10.2015 la sediul din Arad, str.Henri Coandă nr.29, la ora 11,00 şi se va repeta în data de 02.11.2015 şi 09.11.2015, în acelaşi loc şi la aceeaşi oră.

4.- Preţurile de pornire ale licitaţiei sunt afişate la sediul RA ROMATSA – DSNAR Arad din str. Henri Coandă nr.29.

Cererile de participare la licitatie se depun la secretariatul DSNAR Arad, pentru fiecare licitatie in parte, pana in data de 23.10.2015, ora 12,00, pentru prima licitatie. (270904)

CITR CITR GROUP

Subscrisa **CITR FILIALA TIMIŞ SPRL,** în calitate de administrator judiciar, organizează licitaţie publică cu strigare, pentru valorificarea următoarelor active imobiliare:

Imobil	Locaţie	Suprafaţa teren	Preţ Euro+TVA/mp	Valoare totală Euro + TVA
Parcela teren industrial L2	Arad, str. 6 Vanatori	33.000	3,00	99.000
Parcela teren industrial L3	Arad, str. 6 Vanatori	45.000	4,00	180.000
Parcela teren industrial L4	Arad, str. 6 Vanatori	45.000	6,00	270.000
Parcela teren industrial L5	Arad, str. 6 Vanatori	40.000	9,00	360.000
Parcela teren industrial L6	Arad, str. 6 Vanatori	40.000	9,00	360.000
Parcela teren industrial L7	Arad, str. 6 Vanatori	40.000	14,00	560.000
Parcela teren industrial L8	Arad, str. 6 Vanatori	40.000	17,00	680.000
Parcela teren industrial L9	Arad, str. 6 Vanatori	40.000	20,00	800.000
Parcela teren industrial L10	Arad, str. 6 Vanatori	92.515	23,50	2.174.103
Parcele teren rezidenţiale	Arad, str. Salcutei	5.000	5,00	25.000
Parcele teren rezidenţiale	Arad, str. Salcutei	5.000	7,00	35.000
Parcele teren rezidenţiale	Arad, str. Salcutei	5.000	11,00	55.000
Parcele teren rezidenţiale	Arad, str. Salcutei	5.000	13,00	65.000
Parcele teren rezidenţiale	Arad, str. Salcutei	5.000	16,00	80.000
Parcele teren rezidenţiale	Arad, str. Salcutei	5.000	18,00	90.000
Parcele teren rezidenţiale	Arad, str. Salcutei	5.000	20,00	100.000
Parcele teren rezidenţiale	Arad, str. Salcutei	5.000	24,00	120.000
Parcele teren rezidenţiale	Arad, str. Salcutei	5.000	25,00	125.000
Parcele teren rezidenţiale	Arad, str. Salcutei	5.400	25,00	135.000
Casa Tip A	Arad, str. Salcutei	400		30.000
Casa Tip B	Arad, str. Salcutei	400		33.167
Casa Tip C	Arad, str. Salcutei	400		36.000

Notă: cu privire la regimul TVA se vor aplica prevederile legale în vigoare.

Licitaţia va avea loc în **23.10.2015** ora **13:00**, la adresa str. Dr. Ion Georgescu, Nr. 4A, Arad, jud. Arad. În cazul neadjudecării activelor imobiliare la prima licitaţie se vor organiza noi licitaţii în data de **30.10.2015, 06.11.2015** respectiv **13.11.2015** la aceeaşi oră şi locaţie, în aceleaşi condiţii. Caietele de sarcini pentru activele scoase la licitaţie pot fi achiziţionate de la adresa str. Dr. Ion Georgescu, Nr. 4A, Arad, jud. Arad, iar documentaţia de înscriere şi garanţia de participare la licitaţie vor trebui depuse cel târziu cu o zi lucrătoare (24 de ore) înaintea desfăşurării licitaţiei la aceeaşi locaţie. Preţul unui caiet de sarcini pentru Parcele Teren este de 1.000 Lei plus TVA, iar pentru Case este de 200 Lei plus TVA. Condiţiile pe care trebuie să le îndeplinească ofertanţii pentru participarea la licitaţie, sunt precizate în Regulamentul cuprinzând instrucţiunile de desfăşurare a licitaţiei, care este anexă la Caietul de sarcini. Pentru mai multe detalii accesaţi secţiunea *Publicaţii de Vânzare* de pe site-ul **sales.citr.ro**. Informaţii suplimentare se pot obţine la telefon: 0744.530.649, e-mail: adrian.pintea@citr.ro (225629)

OFERTE LOCURI DE MUNCĂ

- **Angajăm şofer** transport marfă categoria C+E. Tel. 0257/270790.
- **Angajăm şoferi** cat. C+E cu experienţă pentru internaţional. Telefon 0721.266.911.
- **Angajăm agenţi** pază şi intervenţie. Arad. Oferim salariu atractiv, ☎0740.130.259.
- **Angajăm infirmiere** pentru cămin bătrâni, Gai şi Micălaca. Telefon 0743.072.755.
- **Angajăm personal** pentru fast- food, bucătărie- vânzare, ☎0744.828.934.
- **Angajăm recepţioneră** la sală sport. Numere de contact 0722.983.076, 0725.233.372.
- **Angajăm tânără** pentru debarasat sală. Salar atractiv. Tel. 0722.337.938.
- **Angajăm vânzătoare** magazin alimentar şi gestionar. Telefon 0730.101.320, e-mail: cristina.ropini@yahoo.com
- **Angajăm vânzătoare** punct de lucru în zona industrială. Tel 0740.964.748.
- **Cabinet contabilitate** angajează urgent contabilă cu experienţă part- time, ☎0744.507.314, 0743.142.256.
- **Caut muncitori** în construcţii. Tel. 0758.152.797.
- **Firmă topografie** angajează persoană: carnet conducere, cunoştinţe bune calculator, ☎0745.549.749.
- **Hotel angajează** bucătar cu experienţă. Informaţii tel. 0731.050.384.
- **S.C. angajează** şoferi profesionişti pentru comunitate, 1.500 Eur/lună. Tel. 0257/274461.
- **Restaurant de hotel** trei stele angajează ajutor bucătar şi ospătar, salarizare atractivă. Informaţii tel.: 0744.608.032.

RESTAURANTUL HOTELULUI BEST WESTERN CENTRAL Arad

angajeaza:

AJUTOR BUCATAR
- pregatire de specialitate
- experienta pe post similar de minim 2 ani
- domiciliul in Municipiul Arad

MUNCITOR BUCATARIE (FEMEIE)
- domiciliul in Municipiul Arad.

CV-urile se depun la sediul societatii din Arad, Str. Horia nr. 8 (269967)

Mr.FAB CONSTRUCŢII INDUSTRIALE ARAD, Micalaca str. Voinicilor F.N.

angajeaza pentru muncă în şantier

lăcătuşi, sudori, dulgheri, muncitori necalificaţi

Informatii la tel.: **0257.275.250** (148351)

Colegiul Naţional **„MOISE NICOARĂ"** Arad

organizează concurs

pentru ocuparea postului de BUCĂTAR,

1 normă, durată nedeterminată.

Informaţii la sediul unităţii sau la telefon: **0257.280598** (850679)

Firma SC **GUZTRANS** SRL

SELECTEAZĂ

COORDONATOR TRANSPORT, ŞOFERI TIR, MECANICI AUTO.

Informaţii la nr. tel. **0744 966 126** (269103)

PRESTĂRI SERVICII

- **Execut/ repar** cazane ţuică, 90 lei/kg, tablă groasă, negociabil ☎0746.549.644, 0759.140.526. 269088

CONSTRUCŢII

- **Acasă aduc** balast, nisip, car moloz etc., 2- 20 mc, 0745.036.969. 168713
- **Acasă aduc** nisip, balast, sort, pământ, piatră spartă. Tel. 0747.206.371. 262120
- **Aduc balast,** nisip, sorturi, lemne, ridic moloz, ☎0754.772.222. 269995

PIERDERI

- **Pierdut aviz** orar de funcţionare cu nr. 4425/09.08.2012, emis de Primăria Municipiului Arad pe numele SC Pac- Paf SRL. Îl declar nul. 270754

PLANTE-FLORI

- **Vând 100** baloţi lucernă diferite calităţi. Preţ conform calităţii, ☎0786.594.746. 251679

ANIMALE-PĂSĂRI DOMESTICE

- **Cumpăr vaci** slabe, grase, lipsă calciu pentru abator. Telefon 0745.505.122. 270739
- **Vând curci,** pui pentru sacrificat, puicuţe, pui rasă mixtă, ☎0748.322.489. 260470
- **Vând vacă** la 4 fătări, dă 15 litri lapte/ zi, Ghioroc. Tel. 0754.637.694. 269996
- **Vând vier** vietnamez, ţap frumos bun pentru montă, cărucior cu 4 roţi, găini, iepuri, ☎0756.862.113. 270784
- **Vând 350** oi rasa ţurcană, 300 lei/buc. Tel. 0743.091.498. 250464

AFACERI

- **Meditatii online** mate mess/skype. Id. tudormth2004. Telefon: 0740229926. 260219

DIVERSE

- **Cumpăr coarne** cerb, pene vechi, noi, cupru, alamă, fier, baterii. Ofer preţ bun, ☎0741.689.068. 262077
- **Coafură centrală** (Podgoria) închiriază post coafură şi manichiură-pedichiură. Tel. 0745.462.995.
- **Cumpăr diverse** obiecte vechi din lichidare gospodărie: mobilier, unelte, sticlărie, etc., ☎0726.078.999. 271117
- **Cumpăr mobilă** din lemn curbat, fotolii, măsuţă, bibelouri şi alte obiecte vechi, ☎0744.203.945. 229880
- **Vând aragaz** 4 ochiuri. Telefon 0728.856.987, ora 10- 16. 270749
- **Vând cazane** ţuică diferite mărimi, 2 cazane (200- 250), 80 lei/kg, preţ avantajos, ☎0744.133.862. 258653
- **Vând 500** kg struguri Mustoasă. Tel. 0766.697.294. 261403

- **Vând cazane** de pălincă diferite mărimi. Tel. 0751.353.742. 240051
- **Cumpăr piatră** cubică. Tel: 0723.557.115.

EVIDENŢIAZĂ-TE!

Text: **DATA apariţiei:**.....

Talon valabil până în 31 decembrie 2015

Date personale:

Nume şi Prenume:

Telefon:

Buletin de identitate:

TALON + PREŢUL CATEGORIEI AFERENTE

Anunţurile se preiau zilnic, la ghişeu, până în ora 16[00], după această oră, se pot prelua doar prin intermediul sistemului online de preluare al anunţurilor disponibil pe www.jurnalaradean.ro . Anunţurile de mică publicitate din Jurnal Arădean se publică pe baza talonului din ziar

Redacţia nu îşi asumă responsabilitatea pentru conţinutul anunţurilor de mică publicitate!

JURNAL ARĂDEAN

Brat Pitt și Angelina Jolie FOTO: EPA

Îngrijorat de Angelina

WASHINGTON. Cuplul „Brangelina" ar fi la un pas de colaps, potrivit unor reviste americane, din cauza nemulțumirii actorului Brad Pitt (51 ani) că soția sa, Angelina Jolie (40 ani), care suferă de anorexie de ani de zile, nu urmează nici un tratament împotriva acestei maladii. Dar starea ei se agravează pe măsură ce trece timpul, ajungând la un punct în care devine un pericol pentru propria familie. Îngrijorat de starea soției sale, Brad Pitt ar fi dat, potrivit 7sur7.be, un ultimatum: fie Angelina devine conștientă de boala sa, fie el pleacă cu copiii. „El vrea ca Angie să se concentreze asupra ei și asupra familiei sale înainte de a fi prea târziu. Brad i-a spus că el nu vrea să fie expuși copiii la această situație pentru un timp îndelungat și că nu intenționează să asiste fără să facă nimic la ‚sinuciderea mamei copiilor săi'", a declarat o sursă apropiata cuplului „Brangelina", pentru revista Star.

Potrivit mai multor surse media din SUA, citate de publicația belgiană 7sur7.be, Angelina Jolie are o greutate de sub 40 kilograme.

SURSA: AGERPRES

Au condus pe contrasens

VIENA. Doi britanici au condus pe contrasens pe o distanță de 25 kilometri, duminică, pe o autostradă din Austria, inclusiv în tuneluri pe o porțiune de 10 kilometri înainte de a fi opriți de poliție, relatează AFP. Conducătorii auto, doi bărbați de 56 și 61 ani, au plecat în sens contrar pe autostrada A9 din sudul Austriei, după ce au făcut plinul la o benzinărie. Ei au parcurs 25 kilometri, trecând în total prin patru tuneluri. Testele de alcoolemie au ieșit negative. **SURSA: AGERPRES**

Pe fundul unui râu din Anglia

LONDRA. O corabie din lemn, despre care istoricii spun că ar fi una dintre navele celebre din flota regelui Henric al V-lea, a fost descoperită pe fundul unui râu din sud-estul Angliei, au anunțat, luni, reprezentanții asociației culturale Historic England, informează afp.com. Experții acestei asociații spun că epava descoperită recent în mâlul de pe fundul râului Hamble, în apropiere de Southampton, este celebra corabie „Holigost" (Holy Ghost) din flota regelui Henric al V-lea.

SURSA: MEDIAFAX

La târg
Doi Cockeri Spaniel așteaptă sub o umbrelă parada de câini și cai de la târgul de la Dortmund. FOTO: EPA

Vizită privată în Cuba

HAVANA. Cântăreața americană de muzică pop Katy Perry se află, de la sfârșitul săptămânii trecute, într-o vizită privată în Cuba, alăturându-se astfel listei de celebrități care au vizitat insula de la dezghețul diplomatic dintre SUA și autoritățile cubaneze, relatează EFE. Artista californiană a vizitat, sâmbătă seară, Fábrica de Arte Cubano, cu sediul la Havana, ce-și propune să promoveze operele artiștilor din toate ramurile artei, a informat online ziarul oficial Granma. În cadrul acestei scurte pauze a turneului său Prismatic World Tour, desfășurat în America Latină, vedeta americană s-a interesat de educația artistică din școlile cubaneze, au subliniat sursele. Katy Perry a ajuns în insulă la o săptămână după vizita realizată în Cuba de solistul legendarei trupe The Rolling Stones, Mick Jagger, care a suscitat o amplă vâltoare pe rețelele de socializare. O altă vizită care a făcut valuri a fost cea a cântăreței din Barbados Rihanna, ale cărei poze făcute la Havana de celebra fotografă Annie Leibowitz au fost publicate în cel mai recent număr al revistei americane Vanity Fair.

Katy Perry FOTO: EPA

SURSA: AGERPRES

În topul primei doamne

WASHINGTON. Beyonce și Billie Holiday figurează printre cântărețele preferate de prima doamnă a SUA, Michelle Obama, care și-a publicat playlist-ul pe site-ul de muzică de descărcare online Spotify. Michelle Obama a publicat playlist-ul cu ocazia Zilei internaționale a fetelor - o campanie a ONU menită să combată sărăcia extremă și să amelioreze sănătatea și educația femeilor și fetelor din întreaga lume. Primul titlu de pe acest playlist este un imn contemporan adus autonomiei femeilor, „Run the World (Girls)", al lui Beyonce. Luna trecută, Beyonce a invitat-o pe Michelle Obama pe scenă, la Global Citizen Festival din New York, unde doamna Obama a lansat un apel pentru ca cele 62 milioane de fete din întreaga lume care nu pot merge la școală să aibă acces la educație. **SURSA: AGERPRES**

Beyonce FOTO: EPA

Denisa
Este pasionată de modă și muzică.

www.aradon.ro
Mai multe poze cu Denisa

Avertizat de Steven Tyler

Donald Trump se află în conflict cu Aerosmith pentru drepturile asupra unei piese.

WASHINGTON. După ce a deranjat comunitatea hispanică cu comentariile sale cu privire la pericolul reprezentat de imigrația mexicanilor, Donald Trump, favoritul republican pentru candidatura la președinția SUA, a reușit să atragă reacții negative și din partea industriei muzicale, folosind fără permisiune, în campanie, celebra piesă „Dream On" a trupei rock Aerosmith, scrie rollingstone.com. Donald Trump a provocat deja reacțiile unor artiști precum Neil Young și R.E.M. pentru folosirea fără permisiune a muzicii lor în campania electorală, iar recent, legendara formație Aerosmith l-a amenințat că-l va da în judecată dacă va continua să folosească piesa „Dream On" la întâlnirile sale cu alegătorii. Reprezentanții legali ai solistului formației, Steven Tyler, i-au trimis candidatului republican o notificare legală. „Trump for President (numele campaniei lui Donald Trump) nu are permisiunea clientului nostru pentru a folosi ‚Dream On' sau oricare altă piesă din catalogul muzical al clientului nostru în legătură cu campania sa (electorală) pentru că oferă falsa impresie că clientul nostru ar avea vreo legătură sau ar susține ambițiile prezidențiale ale dlui Trump". Acesta este cel de-al doilea avertisment pe care Donald Trump îl primește din partea formației Aerosmith. Primul a venit după folosirea aceleiași piese la un miting electoral desfășurat la 21 august la Mobile, Alabama.

Donald Trump vs. Steven Tyler FOTO: EPA

SURSA: AGERPRES

Videoclipuri scandaloase

WASHINGTON. Cântăreața americană Jennifer Lopez trece printr-unul din cele mai stânjenitoare momente ale vieții sale: fostul ei soț Ojani Noa intenționează să publice o serie de videoclipuri cu conținut sexual explicit pe care cei doi le-au înregistrat când se aflau în luna de miere în 1997, scrie ziarul ABC. Potrivit dezvăluirilor făcute de publicația care se ocupă de vedete „InTouch", dansatorul cubanez a încercat să negocieze difuzarea acestei înregistrări intime. Imaginile sunt foarte obscene și cu siguranță îi vor surprinde pe fanii artistei, notează publicația. Având în vedere că a recurs la jurisprudență, cântăreața a preferat să lase cazul în mâinile avocaților săi. Înregistrarea se află în prezent păstrată sub cheie de instanțele judiciare până la aflarea deciziei judecătorului.

Ojani Noa și Jennifer Lopez FOTO:EPA

SURSA: AGERPRES

Teste clinice FOTO: EPA

Tratament cu celule șușă

LONDRA. Primele teste clinice pentru un tratament ce constă în injectarea de celule sușă în corpurile unor fetuși umani, care prezintă riscul de a suferi de o maladie osoasă incurabilă, vor debuta în ianuarie în Marea Britanie. Oamenii de știință speră că aceste celule, care sunt capabile să se transforme într-o serie largă de țesuturi, vor atenua simptomele unei boli incurabile, „boala oaselor fragile".

S-a despărțit de bancher

LONDRA. Pippa Middleton, sora ducesei de Cambridge, s-a despărțit de bancherul elvețian Nico Jackson, cu care era împreună de trei ani. Despărțirea lor „s-a datorat în mare parte chestiunilor geografice", a declarat o sursă pentru US Weekly. „Se vedeau destul de rar după ce Nico Jackson s-a mutat în Elveția, iar acest lucru a cauzat multă tensiune în relația lor. Ei încă se iubesc și se respectă", a adăugat sursa. Despre Pippa Middleton, 32 ani, și Nico Jackson, 37 ani, presa a scris la un moment dat că își fac planuri de căsătorie, însă nu au mai fost văzuți în public de luna trecută. Știrea despre despărțirea celor doi a apărut imediat ce Pippa a fost văzută în public, recent, în compania foștilor săi iubiți. **SURSA: AGERPRES**

Pippa Middleton FOTO: EPA

FONDAT 1989, APARE LA ARAD, TEL. 0257/281.802, E-MAIL: REDACTIA.JURNALARADEAN@RUSSMEDIA.RO; PUBLICITATE.JURNALARADEAN@RUSSMEDIA.RO

Mihai Chirilov vine cu fARAD-ul
PAGINA 5

JURNAL ARĂDEAN
o marcă russmedia

Reţete delicioase de încercat toamna
PAGINA 6

MIERCURI
14 OCTOMBRIE 2015
ANUL XXVII, NR. 7430
16 PAGINI - 1,50 LEI

14° Temperaturile se vor situa între 9 şi 14 grade. Vântul va sufla cu 14 km/h.

DIMINEAŢA | AMIAZA | SEARA

Fotolii căptuşite cu bani

E vorba de fotoliile directorilor câtorva din instituţiile subordonate Consiliului Judeţean Arad.

ARAD. Aţi fi curioşi să ştiţi cât câştigă directorii instituţiilor subordonate Consiliului Judeţean Arad? Nouă ni s-a părut interesant să aflăm aceste informaţii. Sunt câteva instituţii despre a căror activitate (mai mult sau mai puţin fructuoasă) scriem aproape zi de zi. Sunt instituţii ai căror directori se împart în două categorii: fie adepţi ai discreţiei, fie adepţi ai publicităţii (uneori excesive). Vă propunem, aşadar, să le cunoaşteţi veniturile nete obţinute din salarii, aşa cum ne-au fost acestea puse la dispoziţie de Consiliul Judeţean Arad. Vorbim despre directorii următoarelor instituţii: Biblioteca Judeţeană, Centrul Cultural Judeţean, Complexul Muzeal Judeţean, Direcţia Generală de Asistenţă Socială şi Protecţia Copilului Arad, Aeroportul Arad, Compania de Apă şi Spitalul Clinic Judeţean de Urgenţă.

De departe, instituţia cu cele mai mari salarii este Compania de Apă Arad (CAA) care, întâmplător, e şi instituţia cu cele mai multe posturi de conducere: trei directori şi patru manageri. Cumulate, veniturile lunare nete ale celor şapte şefi de la CAA se ridică la 57.355 lei. Cel mai mare salariu îl are directorul general Gheorghe Bănăţean: 9.991 lei în mână, lunar. Urmează managerul de producţie Gheorghe Borha (8.889 lei), directorul economic-comercial Alina Costea (8.396 lei), managerul tehnic Traian Cernică (8.308 lei), managerul comercial Gheorghe Ardelean (7.660 lei), managerul economic-financiar Rodica Iova (7.279 lei) şi directorul tehnic producţie Ştefan Marius Toma (6.832 lei). Repetăm, e vorba de venituri nete lunare. /P.5

Accident pe autostradă, în apropierea vămii

Accident rutier pe autostradă, luni seara, în jurul orei 21:36, pe sensul de ieşire din ţară, în apropiere de Punctul de Trecere a Frontierei Nădlac. În accident au fost implicate un microbuz de marfă şi un autoturism. În urma impactului, o persoană a rămas încarcerată, iar pompierii au intervenit pentru scoaterea ei afară din maşină. La locul accidentului au fost trimise echipaje SMURD şi ambulanţă. /P.8 FOTO: FAN

Nicolae Ioţcu FOTO: JA

Mişcare câştigătoare pentru Ioţcu

TIMIŞOARA. Veştile primite de Nicolae Ioţcu, preşedintele Consiliului Judeţean Arad, sunt dintre cele mai bune pentru el. Acesta a scăpat de îngrădirea controlului judiciar. În plus, o cerere depusă de avocaţii lui va fi analizată de Curtea Constituţională. /P.8

Aleşi locali din afara ţării?

ARAD. Conducerea PNL a adoptat o „recomandare" prin care cere ca pe listele de candidaţi la alegerile locale să figureze persoane din diaspora. /P.10

La locul accidentului FOTO: V.O.

Ciocnire în lanţ la Vladimirescu

VLADIMIRESCU. Două microbuze, dintre care unul transporta persoane, şi un TIR încărcat cu aditivi alimentari, au fost implicate într-un accident, marţi dimineaţa, în Vladimirescu. Traficul rutier a fost blocat timp de mai multe ore. /P.8

Împrumuturi

Împrumuturile luate de la Banca Centrală Europeană.

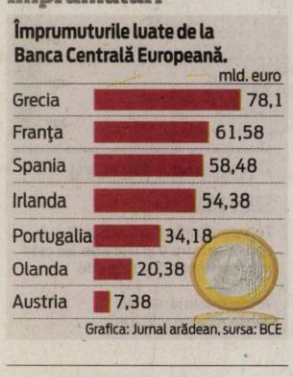

Grafica: Jurnal arădean, sursa: BCE

Miting cu concedieri la Filarmonică

Vicepreşedintele Sindicatului Artiştilor Interpreţi din Filarmonica de Stat Arad, Tiberiu Varyas, spune că se încearcă concedierea lui de către conducerea instituţiei.

ARAD. Nu e liniște la Filarmonică. Dar cine mai credea că va fi? E scandal mereu, fie că e făcut public, fie că nu. Ultimul îl are în centrul atenţiei pe vicepreşedintele Sindicatului Artiştilor Independenţi din Filarmonica de Stat Arad, Tiberiu Varyas. Acesta spune că directorul Filarmonicii îl vrea plecat, mai exact concediat din instituţie şi că se foloseşte de tertipuri josnice şi de o comisie de disciplină cu membri îndoielnici pentru a-l elimina din calcule, aşa cum a făcut şi cu liderul sindicatului, Mihai Dogaru.

Ca atare, Varyas a trimis o sesizare Consiliului Municipal Arad. Nu ştim exact ce speră, în condiţiile în care CLM nu a fost în stare să rezolve problema Alin Văcean de mai bine de jumătate de an, cu toate că, cel puţin pe faţă, mai marii Primăriei şi consiliului spuneau că asta îşi doresc. Cel mai probabil, vicepreşedintele şi-a dorit să informeze CLM care e situaţia în „războiul" de la Filarmonică, ca aleşii să nu aibă scuza cumva că nu ştiau câte probleme sunt acolo şi care sunt noile „năzbâtii" ale managerului Văcean. /P.3

Poezii de dragoste „După perete"

ARAD. Ioan Matiuţ vine în faţa cititorilor cu o nouă carte, o carte de poezii de dragoste: „După perete", apărută recent la Editura Mirador. Aşa cum apreciază poetul Vasile Dan, preşedintele Filialei Arad a USR, „claritatea sentimentului, rostirea lui frustă, neinhibată, epurată de conotaţii obscene, dimpotrivă, asocierea lui cu reflecţia, nu o dată metafizică, fac din cartea lui Ioan Matiuţ o lectură neaşteptată, proaspătă". /P.7

Ioan Matiuţ FOTO: FAN

Coliba dintre ţevi

Doi boschetari trăiesc la intersecţia Bulevardului Nicolae Titulescu cu strada Elena Drăgoi, în zona 300 din Arad. Vor fi tot mai mulţi pentru că se apropie iarna, iar ţevile de la CET sunt o sursă bună de căldură. Iar focarul de mizerie îi va duce la disperare pe cei care locuiesc în zonă şi care ne-au sunat pentru că ştiu prin ce vor trece iarna asta dacă autorităţile nu vor face nimic. Avem promisiunea că adăpostul improvizat va fi demolat.

FOTO: VALI GORAN

Adrian Ţolea FOTO: JA

Ţolea cere audit la Centrul Cultural

ARAD. Vicepreşedintele cu atribuţii de preşedinte al Consiliului Judeţean Arad, Adrian Ţolea, a trimis compartimentul de audit intern la Centrul Cultural Judeţean Arad. Ţolea spune că, deşi a solicitat anumite documente, nu le-a primit pe toate. /P.3

Start la ajutoarele pentru încălzire

ARAD. Începând de marţi, 20 octombrie, se înmânează şi se preiau cererile pentru obţinerea ajutorului de încălzire a locuinţei pe perioada sezonului rece noiembrie 2015-martie 2016. /P.5

Un primar „veteran" arădean se retrage

ARAD. Primarul oraşului Pâncota, Iosif Retter, nu mai candidează, pretextând că vrea să iasă la pensie. Retter a câştigat toate cele patru mandate cu scoruri de peste 70% în primul tur. /P.4

Sebişenii vor mai mult FOTO: FAN

Gheorghe Feieş şi visul jucătorilor

SEBIŞ. Pe primul loc în clasamentul seriei sale, Naţional Sebiş se poate gândi la mai mult. Visul jucătorilor şi al antrenorilor e promovarea, iar primarul Feieş spune că va alimenta acest vis, oferind cadrul pentru ca acesta să poată fi realizat. /P.9

9 771220 748034 15102

Remember: 14 octombrie

1789 George Washington proclamă prima Thanksgiving Day

1890 S-a născut Dwight David Eisenhower, al 34-lea preşedintele SUA (d. 1969)

1914 S-a născut istoricul Ştefan Pascu (d. 1998)

1916 A murit actorul şi regizorul Constantin Radovici (n. 1877)

1923 S-a născut Victor Kernbach, scritor român (d. 1995)

1927 S-a născut **Roger Moore,** actor englez

1939 S-a născut designerul amerîcan Ralph Laurent

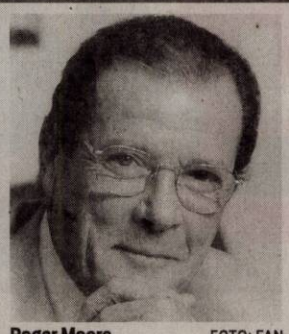

Roger Moore FOTO: FAN

1940 S-a născut Sir Cliff Richard, interpret britanic de muzică pop

1958 S-a născut Carmen Trocan, actriţă română

1959 A murit actorul Errol Flynn (n. 1909)

Piețe și târguri

Azi este zi de piaţă la Pâncota, Beliu, Buteni, Şiclău, Macea, Vânători, Pecica, Şiria şi **zi de târg la** Beliu şi Buteni.

Mâine, joi, este zi de târg săptămânal la Curtici, Sebiş, Cermei, Săvârşin, Secusigiu, Zerind.

Întreruperi de curent

Joi, 15 octombrie 2015. În judeţ, h 8 – 17: Sebiş, străzile Crişuliu, Morii, Oituz, Zărandului, Steluţei, Mimozei, Parcul Libertăţii, Victoriei, Piaţa; Moneasa (p), Tălagiu, Pleşcuţa, Budeşti; **h 8- 18:** Sintea-Mare (p).

Telefoane utile

☎ INFORMAŢII TELEFONICE: 118.932; ☎ ROBOT: 1958; ☎ APEL UNIC DE URGENŢĂ (SALVARE, POLIŢIE: Pompieri): 112; ☎ PRIMĂRIA MUNICIPIULUI ARAD: Program de relaţii cu publicul (camera 5) luni-vineri între orele 8-20. Tel.: 0257/284.744; tel. centrală: 0257/281.850; ☎ S.C. E.ON GAZ ROMÂNIA - Sucursala Arad - Dispecerat şi intervenţie telefon:0357/403.321; ☎ DERANJAMENTE CURENT ELECTRIC: 0257/929; ☎ INFORMAŢII CFR: 0257/231.777; ☎ PROTECŢIA CONSUMATORULUI: B-dul Revoluţiei, nr. 50. Telefon: 0257/257.049; ☎ POLIŢIA LOCALĂ: 0257/939; ☎ SC CET (Dispecerat şi intervenţie termoficare): 0357/412.244; 0257/ 231.367; 0357/412.233.

Sudoku

ÎNCEPĂTORI

REGULI: În fiecare bloc sunt câteva cifre între 1 şi 9, stabilite dinainte. Acestea trebuie completate cu cifrele lipsă, în aşa fel încât fiecare număr să figureze o singură dată. De asemenea, cifrele de la 1 la 9 trebuie să figureze o singură dată atât pe rândurile orizontale cât şi pe coloanele verticale ale celor nouă blocuri luate împreună.

5			4		6		9	
					2		5	3
4								
								6
3						1		
		9		2	1			4
		3						
			3	8			6	1
8		7	6				4	9

AVANSAŢI

	9				7			8
		8					3	6
	5					9		2
	6	1		2	9			
				4		5		
	3		7					
						8		7
2				6			9	
1			5					

Soluţiile jocurilor din numărul precedent:

ÎNCEPĂTORI

7	5	1	3	9	2	4	8	6
2	9	8	7	6	4	1	5	3
6	3	4	1	5	8	7	9	2
9	8	5	4	7	3	6	2	1
1	4	6	2	8	5	9	3	7
3	2	7	6	1	9	5	4	8
4	7	9	8	3	6	2	1	5
5	6	3	9	2	1	8	7	4
8	1	2	5	4	7	3	6	9

AVANSAŢI

7	5	1	3	9	2	4	8	6
2	9	8	7	6	4	1	5	3
6	3	4	1	5	8	7	9	2
9	8	5	4	7	3	6	2	1
1	4	6	2	8	5	9	3	7
3	2	7	6	1	9	5	4	8
4	7	9	8	3	6	2	1	5
5	6	3	9	2	1	8	7	4
8	1	2	5	4	7	3	6	9

UNDE MERGEM în Arad

Cinema

CINEMA CITY ATRIUM

- **American Ultra: Agent descoperit, orele17.00, 21:10**
- **Black Mass, orele14.10, 16.40, 19.20, 21.50**
- **BlinKy Bill - Koala cel poznaş, orele 13.00, 15.10, 17:10**
- **Internul, orele 17:40, 19:10, 21:40**
- **Sexul, bată-l vinal, orele 19:00**
- **Sicario: Asasinul, orele 14:50, 21:30**
- **The Walk 3D, orele 14:40, 17:10; 19:40; 22:10**
- **Everest -3D, orele 14:20, 16:50, 19:20, 22:00**
- **Labirintul: Încercările focului, orele 13:40, 18:40, 21:20**
- **Mune: Gardianul lunii -3D, orele 13:20, 15:10**
- **Pan: Aventuri în Ţara de Nicăieri sub. -3D, orele 13:20, 15:40, 18:00, 20.20, 22:40**
- **Transporter: Moştenirea, orele 20:10, 22:30**
- **Hitman: Agent 47, orele 16:30**
- **Vacanţă cu peripeţii, orele 19:30**
- **Albinuţa Maya -3D, orele 15:20**
- **Marţianul -3D, orele 13:50, 16:40, 19.30, 22.30**
- **Minionii 3D: orele 13.10**
- **Întors pe dos -3D, ora 17:20**

Festivaluri

- **Festival de Film Documentar, ediţia a II-a (la Cinema Arta):** · Joi, 15 octombrie, ora 19:00 - Deschiderea oficială: Primarul chinez (The Chinese Mayor). · Vineri, 16 octombrie, ora 17:00 - Secretul nasturelui de sidef (The Pearl Button); ora 19:00 – Amy; ora 21:30 – Bondoc. · Sâmbătă, 17 octombrie, ora 17:00- Citizenfour; ora 19:30 – Virunga; ora 21:30 - Spune-mi Marianna (Call Me Marianna). · Duminică, 18 octombrie, ora 19:00 – Drifter; ora 21:00 -Închiderea oficială: Omul cu camera de filmat (Man with a Movie Camera)

Sănătate

- **CABINET GINECOLOGIC:** Cabinet ginecologic Arad, B-dul Decebal 11 (lângă Hotel Aradul), chiuretaj medicamentos, eco 4 D, test PAP.TEL: 0770823850, 0723643581
- **Policlinica DR. TURCIN, oferă:** Cardiologie (EKG, Ecografie cardiacă, Doppler vascular, Holter EKG si TA, Test de efort), Oftalmologie **(NOU - chirurgie pol anterior; CV computerizat; optică medicală),** ORL (videoendoscopie), pneumologie, gastroenterologie, neuropsihiatrie, medicină de familie, ecografii generale. **Telefon: 0257/285510, www.policlinica-turcin.ro**
- **Farmacia GLYKON - UTA,** Bl U 6 (vis-a-vis de biserica în construcţie). Deschis zilnic: luni-vineri 07.00 -21.00 sâmbătă şi duminică 08.00-18.00. **Telefon: 0257/241197.**

Horoscop

BERBECUL (III.21.-IV.20.)
Tineţi neapărat să fiţi gospodar şi se pare că reuşiţi. Sunteţi într-o formă fizică foarte bună şi aveţi şanse să terminaţi tot ce vă propuneţi.

TAURUL (IV.21.-V.20.)
Dimineaţa simţiţi nevoia să faceţi câteva schimbări prin casă şi aveţi şanse să vă descurcaţi. Trebuie să alergaţi puţin şi să faceţi nişte cheltuieli.

GEMENII (V.21.-VI.21.)
Ar fi bine să acordaţi mai multă atenţie activităţilor casnice. La serviciu, intuiţia vă ajută foarte mult, dar este indicat să ţineţi cont şi de părerile colegilor.

RACUL (VI.22.-VII.22.)
Copiii vă apreciază planurile de reamenajare a locuinţei, însă ar fi bine să ţineţi cont şi de părerile partenerului de viaţă. După-amiază s-ar putea să primiţi o veste proastă.

LEUL (VII.23.-VIII.23.)
Aveţi resursele financiare pentru a face în casă schimbările pe care le visaţi. Pentru aceasta, trebuie să mergeţi la cumpărături împreună cu partenerul de viaţă.

FECIOARA (VIII.24.-IX.23.)
Puteţi să terminaţi o lucrare în casă, începută acum câteva zile. O rudă mai în vârstă din familie vă ajută financiar. Evitaţi o ceartă care ar putea să afecteze relaţiile de familie.

BALANŢA (IX.24.-X.23.)
Sunteţi hotărât să vă ocupaţi mai mult de problemele casnice. Astăzi aveţi ocazia să cumpăraţi o casă la un preţ bun sau să faceţi un schimb avantajos. Partenerul de viaţă vă susţine.

SCORPIONUL (X.24.-XI.22.)
Dacă intenţionaţi să faceţi schimbări în casă, acum este momentul, pentru că vă puteţi baza pe ajutorul celor din jur. Nu vă enervaţi dacă cineva din prea mult zel vă bate la cap cu sfaturi.

SĂGETĂTORUL (XI.23.-XII.21.)
Nu este recomandabil să vă programaţi treburi importante, pentru că pot surveni evenimente neprevăzute. Dimineaţa aveţi de alergat pentru a rezolva câteva probleme ale familiei.

CAPRICORNUL (XII.22.-I.20.)
Este o zi favorabilă activităţilor legate de cămin şi de afaceri. Acum este momentul să vă puneţi ideile în practică, mai ales că beneficiaţi şi de ajutorul familiei.

VĂRSĂTORUL (I.21.-II.20.)
Sunteţi hotărât să ieşiţi din tipare şi începeţi o lucrare complexă, la care vă gândiţi de mult. O să faceţi câteva drumuri scurte, în interesul familiei.

PEŞTII (II.21.-III.20.)
Aveţi problemele de natură sentimentală şi nu este exclus să deveniţi melancolic. Vă reveniţi după-amiază, când vă dedicaţi activităţilor casnice.

„Jurnal arădean" vă ascultă

De luni până joi, între orele 11.00-13.00, la telefonul 0257.280943, redactorul nostru vă stă la dispoziţie.

ARAD. Doamna **Maria G.,** din Arad, este nemulţumită de faptul că e dezastru în zona străzii Hunedoarei. „Înţeleg faptul că acolo se lucrează, am citit şi la dumneavoastră în ziar, dar toată zona este un dezastru. Locuiesc pe strada Mărgăritar, însă vă spun cu mâna pe inimă că nu am o stradă normală pe care să ies fără să-mi rup bicicleta cu care mă deplasez. E dezastru peste tot. Gârleanu e praf, Remus, e dezastru, pe Hunedoarei nu se poate circula, însă întreb totuşi: când va fi gata măcar o parte din Strada Hunedoarei, să putem merge şi noi ca oamenii? Măcar până la fostul liceu UCECOM să se asfalteze" - îşi spune „of-ul" doamna Maria.

Doamna **M.L.,** din Arad, nu înţelege de ce poliţiştii arădeni nu mai trec prin părculeţul de la UTA, din zona „Penny". „Ar ,fi binevenit să se afle cine lasă o mizerie cruntă în părculeţ, sau cine îl vandalizează. Poate trec şi cei de la poliţie pe acolo, sau cei de la locală, spre binele nostru, a celor care vrem să ne odihnim câteva minute acolo" - spune cititoarea noastră. **JA-L.S.**

Curs valutar

Denumirea valutei	BNR	BCR		BRD		Intesa Sanpaolo Bank		Banca Românească		Nextebank		Alpha Bank		Casa de schimb LUXOR		Casa de schimb TRESOR	
		C	V	C	V	C	V	C	V	C	V	C	V	C	V	C	V
Euro	4,41	4,34	4,48	4,34	4,49	4,35	4,44	4,39	4,45	4,37	4,45	4,39	4,43	4,39	4,41	4,39	4,41
Dolar SUA	3,87	3,79	3,97	3,80	3,96	3,82	3,91	3,85	3,91	3,81	3,93	3,84	3,90	3,86	3,90	3,86	3,89
Forint	0,0141	0,0136	0,0148	0,0133	0,0148	0,0135	0,0155	-	-	0,0136	0,0149	-	-	0,0140	0,0143	0,0142	0,0143
Gram aur	144																

Vremea

Miercuri, 14 octombrie

www.aradon.ro

9° LA ORA 6 — temperaturile se vor situa între 8 şi 9 grade. Vântul va sufla cu 14 km/h dinspre SE.

14° LA ORA 18 — temperaturile se vor situa între 13 şi 14 grade. Vântul va sufla cu 14 km/h dinspre SE.

Ziua precedentă

Arad	8–13	Umiditate:	82%
Lipova	8–13	Presiune:	1015,92 mb
Chişineu- Criş	8–13	Precipitaţii:	0%
Săvârşin	7–12	Vânt:	4,8 km/h
Sebiş	7–12	Direcţie vânt:	ESE

Soarele

Răsare: 07:50
Apune: 18:51

Azi

Temperaturile se vor situa între 9 şi 14 grade. Vântul va sufla cu 14 km/h, dinspre SE.

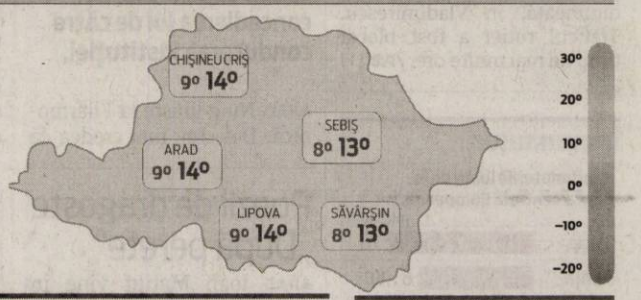

FAZELE LUNII

13.10 · 20.10 · 27.10 · 3.11

MIERCURI	JOI	VINERI	SÂMBĂTĂ
9° 14° după-amiază averse	11° 20° averse mai târziu	10° 17° înnorat, seara averse	9° 15° dimineaţa moderat ploaie

Calendar

Biserica ortodoxă: Sf. Cuvioasa Parascheva de la Iaşi; Sf. Mucenici Nazarie, Ghervasie, Protasie şi Chelsie
Biserica greco-catolică: Sf. Mucenici Nazarie, Ghervasie, Protasie, Celsie şi Silvan; Cuv. Cosma al Maiumei; Cuv. Paraschiva
Biserica romano-catolică: Sf. Calist I, pp. m.

Prognoză pentru trei zile

Temperaturile minime vor fi cuprinse între 9 şi 11 grade, iar cele maxime între 15 şi 17 grade.

Temp.minime: 9-11°C
Temp.maxime: 15-17°C

JURNAL ARĂDEAN
B-dul Revoluţiei nr. 62, Arad
BRAT Auditat de BRAT
Reclamaţii difuzare: 0257/212.032

Secretariat: 0257.281802 (centrala), fax - 0257.212.012
Şef departament difuzare: Carmen Csordas
Marea publicitate: 0257.280904
Mica publicitate: 0257.210775; B-dul Revoluţiei, nr. 81
Tiparul executat la: Tipografia Russmedia Kft. Debrecen

Redactor şef: Adriana Barbu (8416) Responsabil de număr: Leo Sfâra
Secretar general de redacţie: Gabriela Groza (8423); **Departamente: Eveniment:** Simona Butaru, Monica Ardelean (8405), Alin Gherasim (8417), Ioana Costaş (8414); Valentin Goran (8405); **Politic:** Simion Todoca (8434); **Economic:** Andreea Pintea (8415); **Cultură, Învăţământ:** Vasile Filip (8421); **Social:** Diana Duţu (8413); **Sport:** Daniel Scridon (8424), Leo Sfâra (8422), Dan Lazăr (8406).
Tehnoredactare: Ghizela Şerban (8409), Munteanu Daniel (8411).
REDACŢIE: tel. 0257.281802 (centrala); fax 0257.212.012, 0257.228.592; e-mail:redactia.jurnalaradean@russmedia.ro, adevaruldearad@russmedia.ro, publicitate.jurnalaradean@russmedia.ro, publicitate.adevarul@russmedia.ro

Un miting cu concedieri

Vicepreşedintele Sindicatului Artiştilor Interpreţi din Filarmonica de Stat Arad, Tiberiu Varyas, spune că se încearcă concedierea lui de către conducerea instituţiei.

Scandalul de la Filarmonică, de neoprit FOTO: JA

ARAD. Ca atare, Tiberiu Varyas a trimis o sesizare CLM în care spune că: „În data de 22 septembrie 2015, înainte de începerea repetiției, domnul director artistic Doru Orban a luat cuvântul în fața orchestrei, făcând câteva comunicări. Imediat după ce a încheiat, am cerut permisiunea dirijorului Roberto Salvalaio, care nu era la pupitru, ci stătea deoparte, deci repetiția nu începuse (după cum reiese din declarația dirijorului), să adresez și eu câteva cuvinte colegilor din orchestră. Dirijorul a aprobat politicos această cerere, știind ca sunt vicepreședinte de sindicat și am acest drept. Am comunicat în aproximativ 2-3 minute, intenția de a organiza un meeting în data de 29.09.2015, pentru a susține solicitarea primarului municipiului Arad (...) către managerul Filarmonicii , cerându-i demisia (...).

Am adăugat că după repetiție intenționez să depun la Primărie o cerere pentru autorizarea acestui meeting. De asemenea, subliniez ca hotărârea de a organiza un meeting a venit în urma numeroaselor solicitări din partea colegilor care au participat și la greva generală de trei săptămâni prin care s-a cerut răspicat îndepărtarea managerului. În pauză, am făcut aceeași comunicare și membrilor corului academic. Dirijorul corului a fost chemat, în pauză, la o convorbire cu conducerea, în consecință nu se poate pune în discuție că am deranjat repetiția".

Ce s-a întâmplat după aceste evenimente se arată tot în sesizarea trimisă celor din CLM: „În urma acestor evenimente, am fost convocat în fața Comisiei de Etică și Disciplină, pe baza sesizărilor a doi colegi din orchestră și a unei colege din cor. Învinuirea care mi se aduce este că aș fi deranjat repetiția din care s-au pierdut „minute prețioase". Doresc să precizez ca înaintea fiecărei repetiții, domnul director Doru Orban a făcut comunicări către orchestră și cor, a împărțit invitații, a verificat liste, a răspuns la întrebări, dar nu s-a pus problema că deranjează repetiția sau că se pierde «timp prețios», nicidecum că se pierde «concentrarea» sau «atmosfera». După o activitate de treizeci și șase de ani, pot afirma ca toate comunicările legate de orice eveniment din viata și activitatea angajaților (căsătorii, nașteri, decese, strângeri de fonduri pentru ajutoare etc.) s-au făcut la începutul repetițiilor și nimeni nu a fost cercetat disciplinar sau sancționat".

Amănunte dureroase

Dar informarea nu se oprește aici, ci e condimentată și cu detalii interesante: „Un «amănunt» interesant ar fi că în Comisia de Disciplină au fost numiți administratorul și pompierul care au fost părtași la concedierea liderului de sindicat Mihai Dogaru. Nu pare o întâmplare folosirea celor doi și în cazul meu și e previzibilă intenția conducerii de a «scăpa» de cei doi lideri de sindicat (....)".

Vicepreședintele de sindicat le indică mai apoi consilierilor pasaje din legi și din regulamentul intern: „În Regulamentul Intern se prevede că dirijorii poartă responsabilitatea actului artistic, astfel încât ei sunt singurii care decid cu privire la eventuala scurtare a timpului de repetiție. În consecință, având aprobarea dirijorului de a face o scurtă comunicare (2-3 minute) înainte de începerea repetiției, nu consider ca am săvârșit vreo abatere disciplinară. Convocarea mea în fața Comisiei de Disciplină, precum și o eventuală sancțiune ar putea fi considerate hărțuiri și abuzuri. În ultimul an am fost urmărit și fotografiat de către managerul Filarmonicii. De asemenea, am fost exclus din orchestră (în calitate de șef de partidă) cu ocazia unui turneu la Milano, ceea ce a dus la anularea turneului".

Legile pe care le invocă

Liderul de sindicat face referire și la „Legea 62/2011 a dialogului social, care prevede, la articolul 9 faptul că «Membrilor organelor de conducere alese ale organizațiilor sindicale li se asigură protecția legii contra oricăror forme de condiționare, constrângere sau limitare în exercitarea funcțiilor lor» și la art. 218: «(1)Constituie infracțiune și se pedepsește cu închisoare de la 3 luni la 2 ani sau cu amendă fapta persoanei care, prin amenințări ori prin violențe, împiedică ori obligă un angajat sau un grup de angajați să participe la grevă ori să muncească în timpul grevei. (2)Condiționarea sau constrângerea, în orice mod, având ca scop limitarea exercitării atribuțiilor funcției membrilor aleși în organele de conducere ale organizațiilor sindicale constituie infracțiune și se pedepsește cu închisoare de la 3 luni la 2 ani sau cu amendă, dacă fapta nu constituie o infracțiune mai gravă»".

ADRIANA BARBU
adriana.barbu@russmedia.ro

60 de colegi în sprijin

La finalul sesizării înaintate CLM, vicepreşedintele sindicatului mai punctează doar că „în susţinerea mea, un număr de peste şaizeci de colegi au semnat o declaraţie comună, din care reiese că nu am deranjat şi nu am prejudiciat în niciun fel repetiţia". Suntem curioşi doar dacă cele indicate în sesizare îi va „deranja" în vreun fel pe aleşii locali municipali.

Ţolea cere audit intern la Centrul Cultural Judeţean

Vicepreşedintele CJA cu atribuţii de preşedinte vrea să vadă cum şi de ce a cheltuit Centrul Cultural banii.

ARAD. Ceea ce toată lumea previziona s-a întâmplat: Adrian Țolea, vicepreședintele cu atribuții de președinte al Consiliului Județean Arad, a anunțat că cere audit ad-hoc la Centrul Cultural Județean Arad (CCJA). Atacurile mai mult sau mai puțin voalate ale lui Țolea către CCJA, purtate de când vicepreședintele CJA a preluat conducerea Consiliului Județean, au ajuns la o finalitate. Ce anunță biroul de presă al CJA? „Decizia vine ca urmare a unei corespondențe purtate între Cabinetul Președintelui Consiliului Județean și Centrul Cultural Județean, corespondență prin care au fost solicitate documente privind situația achizițiilor publice de produse, servicii și lucrări, pentru perioada 01.01.2012 - 20.08.2015. Din corespondența purtată între cele două instituții, Consiliul Județean a primit, în copie, parte din documentele solicitate, motiv pentru care președintele interimar Adrian Țolea a solicitat demararea unui audit ad-hoc pe tema achizițiilor publice ale Centrului Cultural Județean Arad, instituție subordonată Consiliului Județean Arad".

Ce spune Adrian Țolea? „În data de 20 august am transmis o adresă către Centrul Cultural Județean prin care am solicitat lista contractelor de achiziții publice atribuite de instituție pentru execuția de lucrări, prestarea de servicii și furnizarea de bunuri, începând cu anul 2012 și până la acea dată. Ulterior, în baza listei transmise de către Centrul Cultural Județean, am solicitat toate documentele care stau la baza întocmirii unor achiziții din acel tabel. La primirea documentelor s-a constatat că, cel puțin la prima vedere, documentele sunt întocmite superficial, iar o parte din documentele care ar fi trebuit să stea la baza unor achiziții lipsesc, motiv pentru care am decis să solicit un audit ad-hoc pe tema achizițiilor publice ale Centrului Cultural Județean". Până aici totul este clar. Ceea ce va fi, însă, interesant de urmărit vor fi măsurile pe care le va lua CJA în urma auditului. Mingea este acum în terenul lui Adrian Țolea.

> Am decis să solicit un audit ad hoc
> **ADRIAN ŢOLEA**

Nu s-a ocupat de instituţie?

O altă întrebare care planează asupra auditului comandat de Țolea se referă la activitatea CCJA în ultimii trei ani de zile. Este interesant că, ajuns cu puterea în mână, vicepreședintele CJA cere audit. În condițiile în care în ultimii șapte ani de zile a fost cel care a avut în subordine directă Centrul Cultural Județean, fiind vicepreședintele pe Cultură al Consiliului Județean. Așa că întrebarea este: Țolea nu s-a ocupat îndeaproape de instituția pe care o avea în subordine timp de șapte ani de zile? Sau nu avea atribuțiile care erau trecute pe hârtie, ci alții decideau la CCJA? Dacă rezultatul auditului va fi unul „pătat" pentru CCJA, atunci putem spune că am aflat și răspunsul la întrebările de mai sus. **JA-A.G.**

Adrian Ţolea FOTO: JA

Tot mai mulţi turişti la Cetatea Şiria FOTO: JA

Sub asaltul turiştilor

După asfaltarea drumului spre vârful dealului pe care se află cetatea Şiria, numărul turiştilor a crescut substanţial.

ȘIRIA. Valentin Bot, primarul comunei Șiria, spune că cetatea Șiria a fost luată cu asalt de turiști imediat ce drumul care face legătura între localitate și edificiul istoric a fost modernizat. Primăria a inaugurat, în urmă cu trei săptămâni, drumul spre cetate, lung de aproape cinci kilometri, iar de atunci numărul turiștilor a început să crească simțitor, anunță Mediafax.

„Înainte era un drum de pământ, realizat în anii '70 pentru releul de radio și televiziune, dar nu se putea parcurge decât cu mașini de teren. Imediat ce am finalizat asfaltarea, practic am fost luați cu asalt de turiști, pentru că am început să promovăm pe rețelele de socializare posibilitatea de acces la cetate", a spus Bot. Iar numărul tot mai mare al turiștilor se simte și la Muzeul Memorial „Ioan Slavici", mai anunță Mediafax. **JA-A.G.**

Family Weekend la Activ Club Arad

O zi pentru băieţi şi una pentru fete. O ofertă de petrecere a timpului liber în mod sportiv, în aer liber, în familie.

ARAD. Totul în aer liber. Pentru că e mai sănătos. Activ Club îi îndeamnă pe arădeni să iasă din case și să participe la activități sportive în aer liber indiferent de vremea de afară. „Poate că vremea nu ne îmbie să ieșim din casă, dar se știe că activitățile în aer liber ne călesc, ne fortifică și ne ajută să rămânem optimiști. La Activ Club continuăm cu seria de evenimente outdoor, chiar dacă a sosit sezonul rece. Am început cu o petrecere în aer liber, al cărui invitat a fost Vizi Imre, continuăm, iată, cu Family Weekend", au declarat reprezentanții Activ Club.

Ce este Family Weekend? O zi pentru ei și una pentru ele. Family Weekend va începe sâmbătă, 17 octombrie, de la ora 14.00, cu Campionatul de fotbal Activ Club, la care participă clienții și angajații Activ Club. Reprezentantele sexului frumos sunt așteptate să facă galerie. Jucătorii își vor reface energia cu un cazan de gulaș și un butoi de bere.

Următoarea zi va fi dedicată fetelor. „Duminică, 18 octombrie, de la ora 10.00, avem o tură pe biciclete pentru fete. Plecarea se face de la Activ Club. La întoarcere participantele vor fi așteptate cu gustări din partea casei și cu o oră de zumba în aer liber. Băieții sunt acceptați și ei, pentru susținerea moralului". Dacă vrei să trăiești sănătos măcar în acest week-end și să faci parte din de pe acum marea familie Activ Club, cei de aici îți spun că te poți înscrie la eveniment, la recepție, iar la numărul de telefon 0756 258 621 poți obține mai multe informații.

Varice? Ulcer Varicos?

Vineri, 16 OCTOMBRIE 2015
Dr. Smarandache Romeo, Medic Specialist Chirurg din Bucureşti, vine la Arad în Clinica Laurus Medical pentru tratamentul varicelor prin tehnologia UGFS.

Cel mai EFICIENT tratament, UNIC în România

- Se evită operaţia chirurgicală, durerea, riscurile postoperatorii şi repausul la domiciliu;
- Perioadă scurtă de recuperare;
- Rezultate spectaculoase şi de durată.

8 ANI EXPERIENŢĂ UGFS

LaurusMedical clinics
0757 213 888
Str. Corneliu Coposu, nr. 24C, etaj 2
www.laurusmedical.ro

Bucureşti Galaţi Brăila Cluj Ploieşti Focşani Piteşti Bacău Suceava Deva

Primarul „veteran” se retrage

După patru mandate de primar al oraşului Pâncota, Iosif Retter nu mai candidează la alegerile din 2016.

Iosif Retter nu mai vrea scaunul de primar FOTO: FAN

PÂNCOTA. Iosif Retter a câştigat primul mandat ca independent, susţinut de PSD, partid în care s-a înscris şi a candidat pentru al doilea mandat. A treia candidatură a fost pe listele PD, iar a patra, pe cele ale PD-L. Indiferent de sistemul de alegere a primarului, în două tururi sau într-un singur tur, a câştigat de fiecare dată din primul tur, cu scoruri niciodată mai jos de 70%. Şi totuşi, nu mai candidează pentru un nou mandat. Domnia sa spune că nu mai vrea, că i-au ajuns patru mandate şi că abia aşteaptă să iasă la pensie. Cam greu de crezut că un primar care a câştigat ultimul scrutin cu un scor mult peste 70% renunţă de bună voie, chiar dacă are 65 de ani. Drept urmare, s-ar putea ca motivul pentru care nu mai candidează este acela că, în calitate de primar şi membru marcant al PDL Arad, nu a semnat adeziune la „noul PNL”, după fuziunea PNL-PDL. Noul PNL şi-a desemnat deja viitorul candidat, care, în lipsa unui adversar de calibrul lui Retter, are şanse să câştige.

Primar rebel

După ce independentul Retter a înţeles că, dacă vrei să primeşti fonduri, ca primar, trebuie să te înregimentezi politic, a devenit cunoscut ca un personaj „rebel” faţă de conducerile partidelor din care a făcut parte. Mereu refractar la ordinele politice care nu erau în favoarea oraşului, Retter a afirmat întotdeauna că politica îl interesează extrem de puţin, preocuparea lui fiind să facă administraţie. Faptul că a refuzat să-şi asigure un nou mandat în schimbul integrării în noul PNL arată mai degrabă că, măcar pe ultima sută de metri, politica l-a interesat, ba chiar foarte mult. **JA-S.T.**

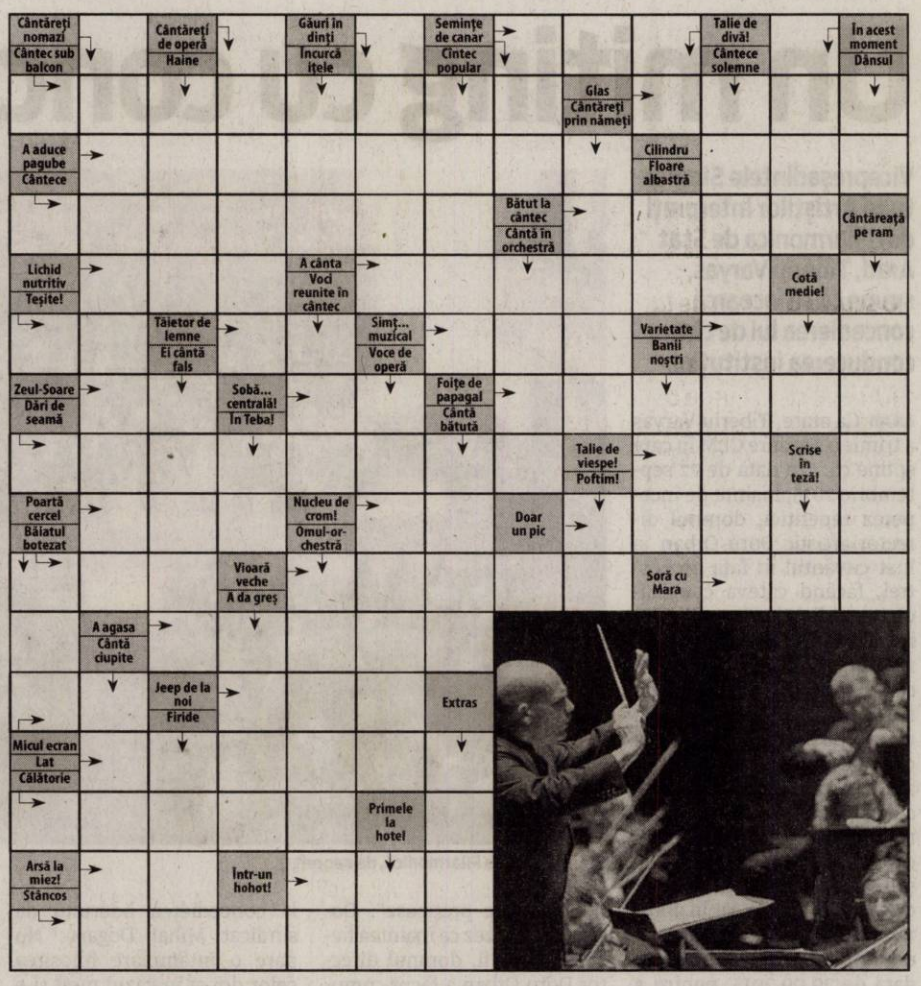

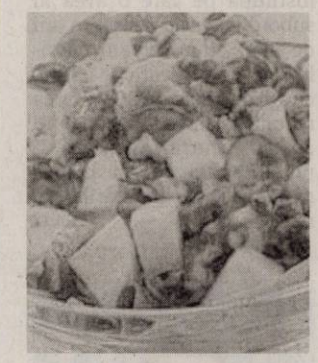

Reţeta zilei

Salata Waldorf

INGREDIENTE: piper, sare, 1 lingură suc de lămâie, 1 măr dulce curăţat şi tăiat cubuleţe, 3 linguri maioneză, 60g boabe struguri roşii tăiaţi în jumătăţi, 90g ţelină feliată subţire, 60g nuci tocate şi prăjite, salată verde.

MOD DE PREPARARE: Amestecă maioneza cu sucul de lămâie, 1/2 linguriţă sare şi 1/4 linguriţa piper şi lasă deoparte. Toarnă dressingul peste ţelina amestecată cu mărul, strugurii şi nucile prăjite. (în loc de struguri poţi folosi 40g de stafide.) Serveşte pe un pat de salată verde. **Poftă bună!**

Pentru mai multe reţete intră pe www.culinar.ro

Citire apometre

Joi, 15.10.2015. Blocuri P-ţa Miorița, Imaşului, Exterior, Byron, blocuri 102-150, blocuri 501-550 Micălaca, Voinicilor, Ciobanului, Dreptăţii, Frăţiei, Busuioc, Fluierului, Stânjenel, Vrancei, I.B. Deleanu, P-ţa Carpaţi, Lucreţia, Rahovei, Tismana, Dunării, Hatmanul Arbore, Magnoliei, Leandrului, Iederei, Marnei, Orizont, Progresului, Sportului, Leu, T. Grozăvescu, Ghe. Groza, Slatinei, Sever Bocu, Predeal, Fluturilor, Dâmboviţei, Oborului, Inului, M. Rişcuţia, I. Fluieraş, Socului, G. Bruno, Haşdeu, Şezătorii, I. Felea, Oituz, Ep. R. Ciorogariu cu soţ, Islazului, Mărgăritar, Remus, Putnei, Moşilor, Malul Mureşului, T. Vladimirescu, M. Stănescu, A. Mureşanu, I. Grozescu, C. Coposu, 9 Mai, Romei, E. Necunoscut, Occident, Labirint, Triumfului, T. Şandor.

SOLUŢIA INTEGRAMEI DIN NUMĂRUL PRECEDENT

C ■ S ■ Z ■ LUP ■ L ■ CARAPACE ■ IGLU ■ BAIE ■ IURTA ■ N ■ NAIV ■ IR ■ UITAT ■ NEAMT ■ SG ■ AR ■ EA ■ NA ■ SLIC ■ SL ■ V ■ PERETI ■ ODAI ■ AGA ■ OCUPATA ■ N ■ RIT ■ OP ■ MELCI ■ LA ■ RAU ■ SAŢENI ■ DIAC ■ C ■ VIZITIU ■ NAN ■ ZI ■ SI ■ IS ■ B ■ TACUTA ■ CALATOR

Programe TV miercuri, 14 octombrie

TVR 1

07.00 Telejurnal matinal. Sport , Meteo
08.00 Telejurnal matinal
09.00 Emisiune de Dragoş Pătraru
10.00 Universul credinţei. Ediţie specială: Sf. Cuvioasă Parascheva
12.00 Teleshopping
12.30 In grădina Danei. (R) din 11 octombrie
13.00 Fără etichetă
14.00 Telejurnal. Sport, Meteo
15.00 Teleshopping
15.30 Convieţuiri. Prezentator Camelia Văcaru
16.55 Vorbeşte corect! Prezintă Ruxandra Gheorghe-Negrea
17.00 Garantat 100%. (R)
18.00 Superconsumatorul. Moderator Anna Hillerin Jurnalişti: Adela Eftimie, Roxana Sivache
19.00 Prim-Plan. Moderator Lidia Moise
19.45 Vorbeşte corect! (R) Prezintă Ruxandra Gheorghe-Negrea
19.55 Starea zilei

20.00 Telejurnal
21.00 Vorbeşte liber!
21.55 Starea zilei
22.00 Starea naţiei
23.10 Willie Boy. (Western, SUA, 1969) În 1909, în Vestul Îndepărtat, indianul Willie Boy e pe punctul de a se însura cu Lola Boniface, fiica unei notabilităţi locale. Pentru că tatăl miresei e împotriva căsătoriei lor, Willie decide să-şi răpească iubita şi s-o ducă undeva departe de mânia dezlănţuită a viitorului său socru. Din păcate, acesta din urmă îi surprinde pe tineri, iar în încăierarea ce urmează indianul îl ucide pe omul alb.
00.55 Recrut pe Bricul Mircea. (R)
01.55 Dragu-mi-i cu neamul meu
03.05 Telejurnal. (R)

PRO TV

07.00 Ştirile PROTV
10.30 La Maruta. (r)
12.00 Vorbeste lumea. A pregătit subiecte interesante, pe care cei patru prezentatori le vor dezbate în direct, de luni până vineri. Noutăţi din viaţa vedetelor autohtone, informaţii utile, dar şi trenduri şi subiecte de lifestyle se vor găsi pe agenda celor patru gazde ale emisiunii.
13.00 Ştirile PROTV
14.00 Vorbeste lumea
16.00 Lectii de viata
17.30 La Maruta. Show-ul, cu un nume nou şi cu multe idei proaspete, păstrează linia cu care a încântat publicul atâţia ani. Măruţă a pregătit împreună cu echipa sa rubrici noi, filmări inedite, invitaţi cu poveşti surprinzătoare, dar şi subiecte ale momentului, exclusivităţi şi un decor reîmprospătat.
19.00 Ştirile PROTV

20.30 Visuri la cheie
23.00 În mintea criminalului. acţiune, SUA, 2008
00.00 Dexter. serial, SUA, 2006.
01.00 Fara rusine. comedie, SUA, 201.
02.00 Supernatural - Aventuri în lumea întunericului. serial, SUA, 2005
03.30 Vorbeste lumea. (r) Prezentatorii Nadine, Sore, Vica Blochină şi Cove au pregătit subiecte interesante, pe care cei patru prezentatori le vor dezbate în direct, de luni până vineri. Noutăţi din viaţa vedetelor autohtone, informaţii utile, dar şi trenduri şi subiecte de lifestyle se vor găsi pe agenda celor patru gazde ale emisiunii, care vor avea alături şi invitaţi surpriză cu care vor comenta subiectul zilei.

ANTENA 1

06.00 Observator. (live)
08.00 Neatza cu Razvan si Dani. (live)
10.50 In gura presei cu Mircea Badea
11.40 Teleshopping
12.00 Mireasă pentru fiul meu
13.00 Observator.
14.00 Mireasă pentru fiul meu. Formatul de succes internaţional „May I call you mom?” vine în România sub numele de „Mireasă pentru fiul meu”. Cel mai aşteptat show matrimonial din România aduce din nou în centrul atenţiei poveşti de dragoste, întâmplări spectaculoase, reguli dure, confruntări acide, emoţii, suspans şi multe provocări.
16.00 Observator. (live)
17.00 Acces direct cu Simona Gherghe. (live)
19.00 Observator. (live)
20.00 Observator special cu Octavia Geamanu. (live)

20.00 Observator special
20.30 Burlacita. (sezon nou) Telespectatorii Antena 1 află crudu' adevăr despre seducţie! Daniela Crudu este „Burlăciţa” care îşi caută jumătatea în celebrul reality show. Mândră şi fericită de ipostaza de „Burlăciţă”, Daniela mărturiseşte că şi-a pus toate speranţele în această emisiune.
23.00 Un Show Păcătos, cu Dan Capatos. Invitat permanent: Cătălin Bordea. Muzică, personaje controversate, ştiri mondene şi momente păcătoase, acestea sunt câteva dintre ingredientele cu care Dan Capatos face un show de succes.
01.00 Copil la bord. comedie, SUA 2009.
03.00 Observator. (r)

HBO

06.00 Maleficent. Aventuri, SUA, 2014. Regia: Robert Stromberg. Cu: Angelina Jolie
07.40 Molly Maxwell. Dramă, Canada, 2013. Regia: Sara St. Onge. Cu: Lola Tash
09.10 Transformers: Exterminarea. Acţiune, SUA, 2014. Regia: Michael Bay.
11.55 Pe platourile de filmare
12.25 Războiul nasturilor. Aventuri, Franţa, 2011. Regia: Yann Samuell Cu: Eric Elmosnino, Mathilde Seigner
14.15 Punct şi de la capăt. Comedie, SUA, 2013. Regia: Marc Lawrence Cu: Hugh Grant, Marisa Tomei
16.00 Ofertă irezistibilă. Dramă, Italia, 2013. Regia: Giuseppe Tornatore Cu: Geoffrey Rush
18.10 O zi ca oricare alta. Dramă, SUA, 2013. Regia: Jason Reitman.

20.00 Jucătorul. Dramă, SUA, 2014. Regia: Rupert Wyatt. Cu: Mark Wahlberg, John Goodman, Brie Larson, Michael K. Williams
21.55 Cei rămaşi. Serial, SUA, 2015.
22.55 De vorbă cu Blunt. Serial, SUA, 2015.
23.30 Sex Tape. Comedie, SUA, 2014. Regia: Jake Kasdan. Cu: Cameron Diaz, Jason Segel, Rob Corddry, Ellie Kemper, Rob Lowe
01.05 Mici copii. Dramă, SUA, 2006. Regia: Todd Field. Cu: Kate Winslet, Jennifer Connelly, Patrick Wilson, Jackie Earle Haley, Noah Emmerich
03.20 Raidul 2. Acţiune, Indonezia, 2014. Regia: Gareth Evans Cu: Iko Uwais, Yayan Ruhian, Arifin Putra

TVR 2

08.10 Bună dimineaţa mea **10.00** Insulele Azore – Paradis al cercetătorilor (doc.) **11.00** O carieră de succes (s) **12.00** La fix **13.00** Telejurnal **13.15** Arta fericirii **14.30** Cultura minorităţilor **16.00** Ieri - Azi – Mâine **17.00** O carieră de succes (s) **17.50** Cartea cea de toate zilele **18.00** Telejurnal **19.10** Festivalul Internaţional de Teatru de la Sibiu, 2014 (rel.) **19.40** Cartea cea de toate zilele **19.50** În spatele ferestrei (thriller, SUA, 1954) **22.00** Ora de ştiri **23.10** JPOD (s) **00.00** La fix (rel.) **01.00** Interviurile TVR 2 (rel.) **01.50** Cartea cea de toate zilele

AXN

07:00 Hannibal Post Mortem **07:10** Cititorii de oase **08:10** NCIS: Los Angeles **09:10** Numerele **10:10** Medium **11:10** Secrete şi minciuni **12:10** Cititorii de oase Politist, SUA, 2005 **13:10** NCIS: Los Angeles **14:10** Numerele Politist, SUA, 2008 **15:10** Medium **16:10** Secrete şi minciuni **17:10** Cititorii de oase **18:10** NCIS: Los Angeles **19:10** Medium Politist, SUA, 2005 **20:10** Numerele **21:05** Ncis: New Orleans **22:00** NCIS: Anchetă militară **22:55** NCIS **23:50** Politişti fără frontiere **01:25** NCIS **02:10** NCIS: Anchetă militară

ANTENA 3

08.30 Antena 3 Headlines **8.45** - Ştirile dimineţii cu Nadina Câmpean şi Marius Ioniţă **10.00** Previziunile zilei cu Sabina Iosub **11.00** Se întâmplă în România **12.00** Ştiri **13.00** Se întâmplă în România **14.00** Ştiri **15.00** Esenţial cu Mihaela Bârzila **16.00** Esenţial cu Mihaela Bârzila **17.00** - 100 de minute cu Alessandra Stoicescu **18.00** - 100 de minute **18.45** La ordinea zilei **20.30** Subiectiv cu Răzvan Dumitrescu **21.30** Sinteza zilei **23.15** In gura presei cu Mircea Badea

PRIMA TV

07:15 Trăsniţii **08:20** Nimeni nu-i perfect **09:00** Râzi şi câştigi – divertisment interactiv **09:30** Teleshopping **10:00** Mondenii **11:30** Vreau să divorţez **13:20** Teleshopping **13:50** Focus Magazin **14:30** Teleshopping **15:00** Râzi şi câştigi – divertisment interactiv **15:30** Cireaşa de pe tort **16:30** Focus **17:10** Trăsniţii – sitcom **18:00** Focus **19:30** Focus Magazin **20:15** Cronica Cârcotaşilor **21:00** Mondenii **22:00** Trăsniţii **22:45** Focus din inima României **23:15** Marco Polo – aventură, SUA 2007 **01:15** Cronica Cârcotaşilor. **02:00** Mondenii **03:00** Trăsniţii

CINEMAX

07:00 O noapte la Roxbury **08:50** Muzicianul de lângă mine **10:20** O lume fără râs Scurtmetraj, Franţa, 2013. **10:45** Mai presus de cuvinte Dr., SUA, 2013. **12:20** Bean - o comedie dezastru **13:50** Dragoste la persoana a treia Dr., Marea Britanie, 2013. **16:10** Povestea unei fantome singuratice **18:00** Muzicianul de lângă mine Dr, Marea Britanie, 2014. **19:35** Coriştii Dramă, Franţa, 2004. **21:15** Fugi, băiete, fugi! **23:00** Carnivale **23:55** Cărăuşul Politist, Australia, 2014. **01:35** Artificii în plină zi Politist, China, 2014.

DIVA

06.00 Numai tată să nu fii! **07.00** Chipul răzbunării **10.00** Neveste disperate **11.00** Ofiţeri începători **12.00** În mintea criminalului **13.00** Haven **14.00** Crimele din Midsomer: **16.00** Chipul răzbunării **17.00** Neveste disperate **18.00** Ofiţeri începători **19.00** În mintea criminalului **20.00** Chipul răzbunării **21.00** Tatăl miresei Comedy 1991 **23.10** Hawaii 5.0 **00.10** Hawaii 5.0 **01.10** Jurnalele vampirilor **02.00** Chipul răzbunării **02.45** Neveste disperate **03.30** Numai tată să nu fii !

ACASĂ

06:00 Vorbeste lumea **09:15** Viata nedreapta (r) **11:30** Tinutul razbunarii (r) **14:00** Tanar si nelinistit **15:00** Suflet de gheata **17:00** Iti ordon sa ma iubesti! **18:00** Viaţă nedreaptă **20:00** Ţinutul răzbunării, ep. 149, 150 serial, SUA, 2014 Regia: Luis Manzo, Ricardo Schwarz **22:00** Floarea din Caraibe **23:00** Inima de tigan **00:00** Iubiri vinovate ep. 111 serial, Televisa, 2012 **01:00** Daria, iubirea mea serial **02:00** Viata nedreapta (r) **03:30** Inima de tigan (reluare) **04:30** Daria, iubirea mea (r) **05:15** Doamne de poveste

PRO CINEMA

07:00 MAD: Eroi de tot râsul animatie, SUA, 2010 **08:00** La Maruta (r) **09:30** Doamna judecator (r) Teleshopping **11:30** La Bloc. (r) **13:30** Fluierul de final. (r) **15:30** Secrete fatale. (r) **17:30** La Bloc **19:30** De-a lungul timpului serial, SUA, 1995 **20:30** Doamna Winterbourne comedie, SUA, 1996 **22:45** Răzbunare fără limite serial, Statele Unite ale Americii, 2007 v**00:45** Soare inselator 2 drama, Rusia, 2010 Regia: Nikita Mikhalkov Cu: Nikita Mikhalkov **03:30** Cine A.M.

EUFORIA

06.00 Doua saptamani romance **07.45** Planuri de nunta **09.00** Nu-i usor sa fii mireasa **10.00** Prodanca si Reghe **12.00** Glee serial, SUA 2009 **13.00** Medici in Santa Monica serial, SUA 2007 **14.00** Prietenii tăi. (r) **15.00** 20 de minute. (r) **17.00** Da o sansa dragostei **20.00** 20 de minute serial, Turcia 2013 **22.00** Dr. House. Serial **23.00** Prietenii tai serial, SUA 1994 **00.00** Medici in Santa Monica. (r) **01.00** Dr. House. (r) **02.00** O iubire adevărata. Serial, Coreea 2011 **03.10** Prodanca si Reghe

ANTENA STARS

06:15 Star Magazine (reluare) **07:55** Teleshopping **08:10** Star news (reluare) **09:00** STAR MATINAL (cu Rocsana Marcu si Razvan Botezatu) **12:00** STAR MAGAZINE (cu Laura Micovschi) **13:45** Teleshopping **14:00** NECENZURAT (cu Adriana Bahmuteanu) **16:00** STAR MAGAZINE **17:00** Agentul VIP (reluare) **18:55** STAR NEWS (cu Andra Trandas) **19:45** RĂI DA' BUNI (cu Mihai Morar) **21:45** STAR NEWS (cu Andra Trandas) **22:00** AGENTUL VIP (cu Cristian Brancu) **00:15** STAR NEWS (cu Andra Trandas) **00:30** Răi da' buni (reluare) **02:30** Agentul Vip (reluare)

RTL KLUB

08:35 Ştiri **09:08** În fiecare dimineaţă! **11:05** Top Shop **12:45** Astro Show **13:45** Budapesta, zi şi noapte (rel.) **14:55** MasterChef **16:15** Prizonierii dragostei (s) **17:20** Mentalistul (s) **18:25** Focus **19:00** Ştiri **19:55** MasterChef **21:15** Budapesta, zi şi noapte (s) **22:30** Între prieteni (s) **23:10** Suleiman (s) **24:15** Stiri **24:40** Pe lângă casă **01:20** De vorbă cu Balo

REDACŢIA NU ÎŞI ASUMĂ RESPONSABILITATEA PENTRU EVENTUALELE SCHIMBĂRI

DIGI FILM

06.20 Jaf la Harvard. Com. 2002. **07.45** Expresul. Dramă. 2008. **09.55** Diavolul în rochie albastră. Thriller. 1995. **11.35** Underground: Povestea lui Julian Assange. Dr. 2012. **13.10** Şcoala pentru toţi. Com. 2005. **14.50** Charlie St. Cloud. Dr. 2010. **16.30** Copiii de la Shaolin. Acţ. 1984. **18.15** Lumea pierdută. Comedie. 2009. **20.00** Pacificatorul. Acţ. 1997. **22.00** Dragostea e chimie, nu magie. Com. 2013. **23.30** Primul an de căsnicie. Com. 2013. **01.05** Gladiatorul. Dr. 2000. **04.05** Pacificatorul. Acţ. 1997.

Interviu JA. **Criticul de film Mihai Chirilov, membru în board-ul fARAD**

„fARAD a fost primul proiect cinematografic pe care l-am construit în România”

O scurtă discuție de la distanță cu Mihai Chirilov despre ce este fARAD-ul, ce ar putea deveni și ce filme din această ediție sunt un „must”.

JA. De la drame colective la drame personale. De ce ați schimbat registrul? Au mai multă trecere poveștile despre eroi, sinucideri și drame decât despre revolte și revoluții? Prind mai bine la tineri, cei care de obicei acceptă provocarea unor astfel de festivaluri? Care a fost factorul care v-a făcut să alegeți tema de anul acesta de la fARAD?

MIHAI CHIRILOV. Coincidența a făcut ca anul trecut să lansăm fARAD-ul simultan cu aniversarea a 25 ani de la Revoluție, drept care tema primei ediții s-a impus aproape de la sine. Nu ne-am gândit însă nici o clipă s-o permanentizăm, să facem din ea profilul anual al festivalului. E o temă mult prea specifică și, ca atare, limitativă. La urma urmei, câte filme despre revolte și revoluții se fac într-un an, care să mai fie și bune? Propunerea curatorială a celei de-a doua ediții - Portret / Peisaj (Portrait / Landscape) - e una mai vastă și mai generoasă. Ea dă întregii selecții făcute de Mona Nicoară o rigoare formală, necesară în a contura identitatea festivalului, dar „fondul” poveștilor e mult mai variat și, poate de aceea, mai incitant pentru public. Nu e vorba aici de ce subiect are mai multă trecere; mi-ar fi și greu să fac, de pildă, o departajare între Maidanul de la prima ediție și Amy, din programul ediției curente. Mai importantă mi se pare viziunea despre documentar clar articulată a directorului artistic - iar din acest punct de vedere, registrul fARAD-ului a rămas neschimbat.

JA. Ce șanse are fARAD să devină un festival cunoscut în România sau, ca să merg cu visul și mai departe, în estul Europei? În cât timp ar putea să-și facă cunoscut numele și de ce ingrediente e nevoie? E un nume bun de festival? Este „statul” (aici Centrul Municipal de Cultură Arad) garanția că e timp ca să se ajungă și acolo?

M.C. Orice eveniment bine conceput, structurat și organizat are șanse să crească în timp. O selecție solidă, condiții tehnice de proiecție fără cusur, o comunicare eficientă, invitați din țară și din străinătate, atmosferă vibrantă, iar lista ar putea continua. La urma urmei, rețeta pare simplă - dovadă zecile de festivaluri de film din România, unele mai mari, altele mai mici sau microscopice. Unele mai serioase, altele mai șușe. Unele au crescut, altele au rezistat sau au dispărut, după care au reînviat. Cred însă că cele mai importante ingrediente sunt profesionalismul celor implicați și atragerea publicului în această aventură. Sprijinul statului, mai ales în acest tip de antrepriză nișată (documentarul nu e cel mai vandabil format cinematografic) e crucial. Și mai cred că nu trebuie neapărat să-ți propui să ajungi cineva sau undeva, ideea e să-l faci cât de bine poți și să-l lași să crească organic, nu artificial, din mai

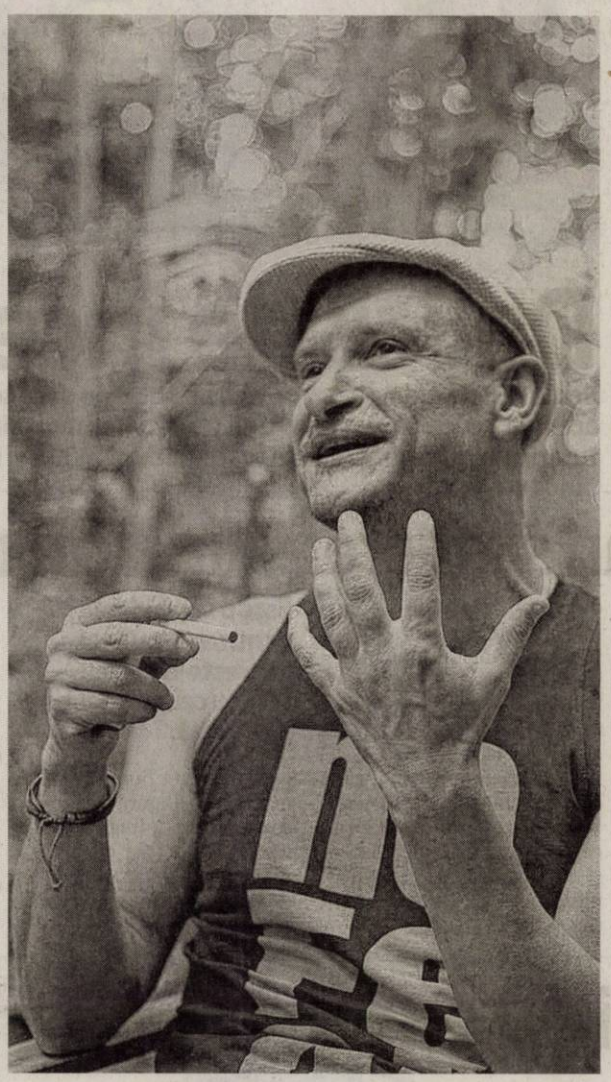

știu eu ce visuri de mărire. Mi se pare un nume bun de festival - chiar dacă cineva mi-a spus că-l duce cu gândul la un forum tehnologic. Pe principiul ăsta, și Astra de la Sibiu ar putea trece drept festival de astronomie.

JA. De ce Chirilov a acceptat provocarea Arad? Ce l-a făcut să-și rupă din timpul său dedicat New Yorkului și Clujului ca să facă o selecție aici, la „marginea” lumii filmului?

M.C. Selecția fARAD-ului o face, așa cum am mai zis, Mona Nicoară. fARAD-ul s-a născut o dată cu implicarea Asociației FilmETC (din al cărei bord fac parte, alături de Corina Șuteu și Oana Radu) în strategia culturală a Aradului. Deși aveam la activ reușita de ani buni a Festivalului de film românesc de la New York, fARAD-ul a fost primul proiect cinematografic pe care l-am construit în România. Au urmat proiecțiile de la piscină din această vară și weekendul de film din septembrie de la Cinema ARTA. Aradul ne-a primit cu brațele deschise și a avut încredere în noi.

> Aradul ne-a primit cu brațele deschise și a avut încredere în noi

JA. Trei zile de filme, fie ele și documentare, e mult pentru un arădean care mai și lucrează, se mai și odihnește și care nu e obișnuit cu un ritm cultural alert. Chiar și când totul vine pe gratis (o meteahnă de care oare n-ar trebui să scape și Aradul?). Știu că vă pun cumva să „alegeți între copii”, dar ce filme din festival le-ați catalogat drept „must”? Ce nu e de ratat nici în ruptul capului?

M.C. Chiar patru zile. E drept că majoritatea filmelor sunt programate la ore accesibile și că oricine își dorește le poate vedea pe toate. Într-un fel, ăsta e luxul festivalurilor aflate la început de drum, care n-au ajuns încă să se extindă atât de mult încât să nu mai poată fi cuprinse nici de cel mai avid cinefil. Dar dacă e să aleg două titluri din oferta acestei ediții, merg pe mâna documentarului polonez „Spune-mi Marianna”, un portret tandru, surprinzător, dar nu lipsit de provocare, și pe evenimentul hibrid din închiderea cu capodopera mută „Omul cu aparatul de filmat” în versiune mixtă muzical de DJ Dubase. E o premieră în programul fARAD-ului, pe care sperăm s-o permanentizăm la edițiile ulterioare. Ediții la care, da, ar fi de dorit să renunțăm treptat la ideea de gratuitate. Fie doar și pentru că se mai spune că, în general, ce e gratis e prost. Sau că ce-i pe degeaba e degeaba...

JA. Câte festivaluri de filme documentare ați „bifat”, care v-au atras și ce atmosferă era în jurul lor? Are Aradul iz de festival? Ce-i lipsește ca să pulseze? Ce i-a lipsit Clujului la început și de ce pulsează așa, acum?

M.C. Merg la numeroase festivaluri generaliste, în care documentarele sunt strecurate abil prin program, printre filmele de ficțiune - și în mod paradoxal, această blurare a graniței dintre ficțiune și documentar, când vine vorba de programare, mi se pare mai mult decât bine-venită. Frecventez însă anual un festival de documentar pur-sânge, cel de la Salonic, din martie. Dincolo de șarmul orașului, care are rolul lui în succesul festivalului, selecția este foarte eclectică și profesionistă, incluzând aproape 200 de documentare, iar publicul e impresionant. Viața culturală a unui oraș e ceea ce-l face să pulseze - iar de o bună bucată de vreme, Aradul a început să vibreze din ce în ce mai tare.

ADRIANA BARBU
adriana.barbu@russmedia.ro

Fotolii de directori, căptușite cu bani

E vorba de directorii câtorva din instituțiile subordonate Consiliului Județean Arad.

ARAD. De precizat: Compania de Apă Arad (CAA) este societate comercială pe acțiuni, având ca acționar principal Consiliul Județean Arad (93% din acțiuni); Consiliul Local al Municipiului Arad deține 3% din acțiunile companiei, restul acțiunilor împărțindu-se în mod egal (câte 0,5%) la șase acționari care sunt orașele din programul Samtid, respectiv Nădlac, Pecica, Lipova, Sântana, Curtici și Pâncota.

Muzeu și CCJA

Dacă la Compania de Apă sunt cele mai mari salarii de directori, la polul opus se află Complexul Muzeal Județean Arad. Managerul instituției, Peter Hugel, are un venit net lunar de 2.997 de lei.

Nu prea departe se situează și directorul Centrului Cultural Județean (CCJ) Arad, Ana-Maria Dragoș, care ia în mână 3.091 de lei lunar. Dar, spre deosebire de managerul Hugel, Ana-Maria Dragoș își completează veniturile din alte surse. Potrivit propriei declarații de interese, directoarea CCJ Arad deține o firmă care desfășoară „activități ale agenților de plasare a forței de muncă” și este asociat la o firmă care desfășoară „comerț cu amănuntul de piese și accesorii pentru autovehicule”. De asemenea, așa cum rezultă din declarația sa de avere, Ana-Maria Dragoș s-a îmbogățit cu 20.000 de euro în urma botezului fiului său. În plus, a mai luat împrumut 135.000 de euro, din care 75.000 doar anul trecut, de la două persoane fizice. Ar mai fi de precizat că directoarea CCJA a acordat un împrumut în valoare de 394.795 de lei, în nume personal, unei firme care are sediul la aceeași adresă unde se află și firma la care însăși Ana-Maria Dragoș e asociat unic (str. Orizontului nr.17C).

Biblioteca și DGASPC

Directorul Bibliotecii Județene „A.D.Xenopol” Arad, Florin Didilescu, are un salariu lunar net de 3.272 de lei. Adjuncta sa pe linie economică, Elena Penciu, câștigă 3.268 de lei pe lună.

La Direcția Generală de Asistență Socială și Protecția Copilului (DGASPC) Arad, directorul cu cel mai mic salariu este Rodica Crainic (adjunct, asistență socială) care ia în mână 2.403 lei pe lună. Cel puțin anul trecut, ea și-a rotunjit veniturile cu 2.700 de lei, ca formator, așa cum rezultă din declarația sa de avere. Directorul adjunct economic Valentina Buzura are un salariu net lunar de 3.753 de lei. La fel ca cealaltă adjunctă, și Valentina Buzura și-a întregit anul trecut bugetul personal cu peste 9.000 de lei, prestând servicii de formator pentru un vechi colaborator al DGASPC Arad: Fundația Serviciilor Sociale Bethany din Timișoara. Directorul general al Direcției Generale de Asistență Socială și Protecția Copilului Arad, Erika Stark, câștigă 3.707 lei, net, pe lună (sumă în care e inclusă și indemnizația de ședință din cadrul Comisiei pentru Protecția Drepturilor Copilului, în cuantum de 136 de lei). Potrivit propriei declarații de avere, Erika Stark obține venituri și de la Universitatea „Aurel Vlaicu”, cel puțin anul trecut a fost remunerată cu 1.942 de lei, la „plata cu ora”. Tot în 2014, directorul DGASPC Arad a mai câștigat 440 de lei reprezentând indemnizația pentru calitatea sa de expert în comisii de examinare. Veniturile sale din 2014 au fost completate cu alte 6.000 de lei reprezentând bursa acordată de Școala Doctorală de Sociologie a Universității București.

Puterea aduce bani și banii aduc putere FOTO: FAN

Aeroportul

Directorul general al Aeroportului Arad, Dan Bălăcel, pleacă acasă în fiecare lună cu 4.125 de lei reprezentând salariul său net lunar. Directorul economic Floare Kiss are un venit lunar net de 3.946 de lei. Directorul comercial Ovidiu Moșneag câștigă 4.113 lei, net, pe lună. Dar salariul de la Aeroport nu e singurul lui venit. Ovidiu Moșneag deține mai multe acțiuni și părți sociale la diverse societăți, valoarea totală a acestora ridicându-se - potrivit declarației de avere pe anul trecut - la nu mai puțin de 137.412 lei. De asemenea, Ovidiu Moșneag a mai încasat în 2014 următoarele sume: 7.315 lei din indemnizația de consilier local, 8.092 de lei pentru calitatea de membru AGA la CET și alți 13.972 de lei pentru calitatea de membru AGA la CET Hidrocarburi.

Spitalul

Nici directorii Spitalului Clinic Județean de Urgență Arad nu au lefuri de neglijat. Managerul Adrian Wiener are un salariu net de 6.750 de lei lunar. Adjuncta sa, dr. Carmen Neamțu câștigă 5.924 de lei ca director medical al spitalului. Ambii își completează bugetul prin activitatea prestată în cadrul UVVG, veniturile obținute de aici fiind, însă, confidențiale. Directoarea de îngrijiri a spitalului, Mirela Bălan, are un salariu net lunar de 3.447 de lei, la care se adaugă - potrivit declarației de avere pe 2014 - un venit de 313 lei lunar de la Școala Postliceală Sanitară și o indemnizație lunară de 1.950 de lei de la Ordinul Asistenților Medicali Generaliști, Moașelor și Asistenților Medicali din România. Directorul financiar-contabil de la Spitalul Județean, Nicolina Popa, are un venit lunar de 5.657 de lei.

DIANA DUȚU
diana.dutu@russmedia.ro

Start la ajutoare pentru încălzire

ARAD. Direcția de Dezvoltare și Asistență Comunitară Arad vine cu informații de maxim interes privind acordarea ajutoarelor bănești pentru încălzire pe perioada noiembrie 2015 - martie 2016. Astfel, înmânarea cererilor către beneficiarii pentru încălzirea locuinței se va face de la casieriile CET Arad, iar pentru beneficiarii care-și încălzesc locuința cu energie electrică, gaze naturale, respectiv cu lemne, cărbuni, combustibili petrolieri se va face de la Centrele de preluare a cererilor începând de marți, 20 octombrie 2015. Activitatea de preluare a cererilor privind acordarea ajutorului pentru încălzirea locuințelor cu energie electrică se va desfășura doar la Centrul nr. 2, situat în Arad, Calea Radnei bl.108. Activitatea de preluare a cererilor privind acordarea ajutorului pentru încălzirea locuințelor cu energie termică, gaze naturale, lemne, cărbuni combustibili petrolieri se va desfășura după un program stabilit pe zile și străzi, la cele patru centre din municipiu (P-ța Plevnei nr.1, Calea Radnei bl.108, Calea Aurel Vlaicu nr.227, Str. Baladei bl.5). Programul centrelor este: de luni până joi între orele 8.30-16.00, vineri între orele 8.30-15.00 și sâmbăta între orele 8.30-12.00. JA-D.D.

Pentru mai multe detalii intră pe www.aradon.ro

JURNAL ARĂDEAN

Piure de conopidă cu brânză şi cimbru

GARNITURĂ. Din păcate, conopida a ajuns să fie o legumă tot mai ignorată. Ar trebui să o consumi mai des, fiindcă este plină de vitamina C, este ieftină şi poate fi transformată, cu un efort minim, într-un fel principal gustos şi aromat. Alege-o pe cea cu buchețele mari, bogate, fără pete maro.

INGREDIENTE:
1 cartof mare, curățat şi tăiat în bucăți, 1 conopidă mare, ruptă în buchețele, 150 ml de lapte integral, 50 g de unt, 1 fir mare de cimbru, 25 g de cheddar, ras, 1 vârf de cuțit de nucşoară rasă, cârnați proaspeți de porc, pentru servit (opțional).

MOD DE PREPARARE:
Pune cartoful într-o crăticioară cu apă şi sare, apoi adu totul la punctul de fierbere. Adaugă conopida şi fierbe legumele până când se înmoaie. Între timp, încălzeşte laptele amestecat cu untul, cimbrul şi brânza Cheddar. Când sunt gata, mixează cartofii şi conopida într-un robot de bucătărie, pentru a obține un piure. Toarnă treptat amestecul de lapte (îndepărtează firul de cimbru) peste piure, până când obții o compoziție cremoasă şi omogenă. Adaugă nucşoară şi asezonează. Serveşte alături de cârnați, dacă dorești.

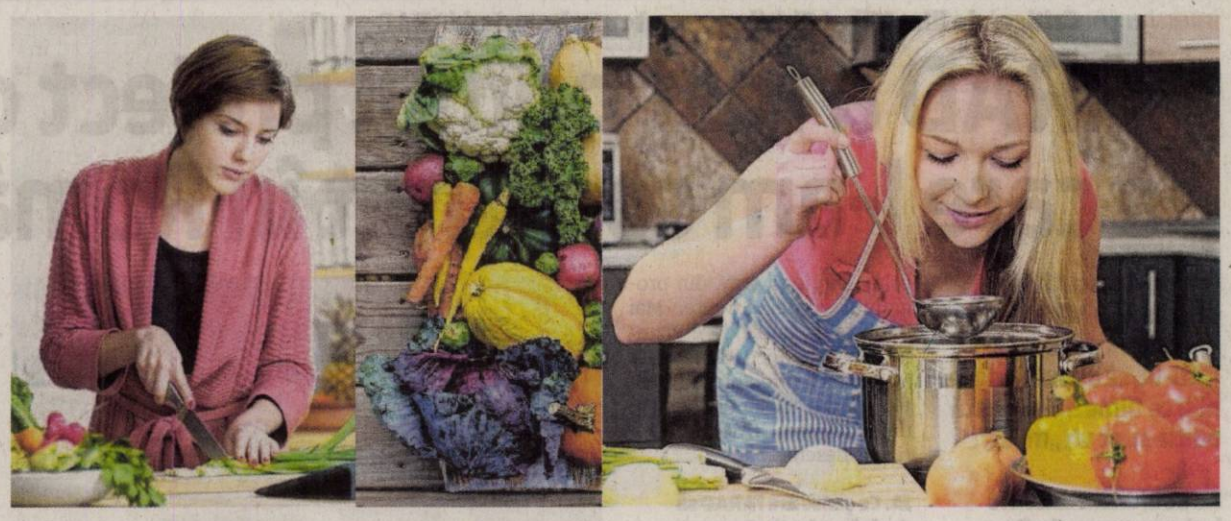

Delicii de încercat toamna

Serile reci de toamnă pot deveni mai blânde dacă te răsfeți cu rețete fierbinți şi delicioase. Pentru că în această perioadă ai tendința să petreci mai mult timp în casă, noi îți propunem să profiți şi să te aventurezi în bucătărie. Aromele toameni sunt multe şi intense, trebuie doar să le descoperi.

Dovleac copt cu susan şi miere

Vegetarienii au un motiv în plus să se bucure la petreceri. Aceste aperitive pe bază de dovleac sunt foarte delicioase.

INGREDIENTE: un dovleac de plăcintă, sos de soia, ulei de susan, miere, sare şi piper.

MOD DE PREPARARE:
Se curăță de coajă un dovleac de plăcintă (sub formă de pară) mare. Se taie în 20 de cuburi cu latura de 3cm. Se freacă bucățile de dovleac cu o lingură de sos de soia, o lingură de ulei de susan şi una de miere. Apoi se aşază într-o tavă mare, tapetată cu hârtie de copt. Se stropesc cu 2 linguri de ulei de susan, se asezonează cu sare şi piper şi se dau la cuptor 20-25 de minute, la 200° C/gaz 6 până când devin crocante. Se servesc cu scobitori sau bețe de cocteil înfipte în ele. Uşoare şi rapide, aceste mâncăruri merg bine cu băutura-aperitiv.

Supă de dovleac şi salvie

Este o supă ideală pentru sezonul rece. Serveşte-o fierbinte şi cu ceapă verde presărată.

INGREDIENTE: 1 lingură ulei de măsline, 1 lingură de unt, 3 cepe, tocate, 2 linguri de salvie tocată, 1,4 kg de dovleac plăcintar, curățat de coajă şi de semințe, 1 lingură de miere, 1,5l supă de legume, fire de chives, tocate, piper negru, pentru servit.

MOD DE PREPARARE:
Topeşte untul şi uleiul într-o cratiță mare sau într-un vas termorezistent. Adaugă ceapa şi salvia şi soteaz-le până se înmoaie - cam 15 minute. Pune dovleacul şi amestecă încontinuu 5 minute. Adaugă mierea, supa şi fierbe totul până când dovleacul este moale. Lasă supa să se răcească un pic şi paseaz-o într-un blender. Asezoneaz-o şi mai adaugă supă de legume sau apă, dacă este prea groasă. Reîncălzeşte-o înainte de a servi, presară chives şi piper negru.

Mâncare de gutui cu carne de pui

Asocierea dintre fructe şi carne este una ingenioasă. Încearcă această rețetă, cu siguranță o vei repeta.

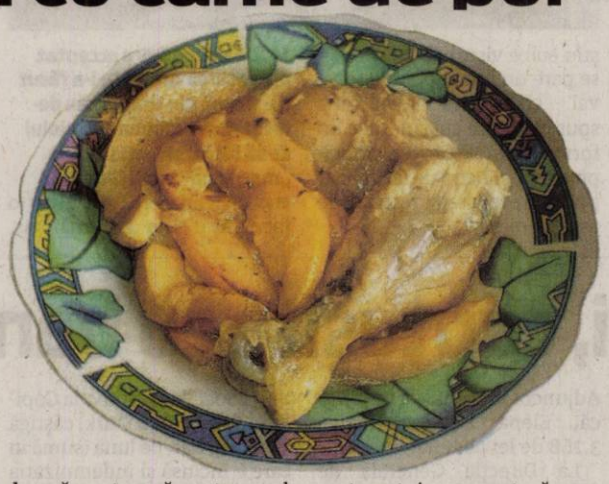

INGREDIENTE: 4 gutui, 8 bucăți de pui, 6 linguri de zahăr, 2 linguri de făină, 50 g de unt, 200 ml de apă fierbinte sau supă de pui, 50 ml de smântână lichidă, pătrunjel proaspăt, sare şi piper.

MOD DE PREPARARE:
Gutuile bine coapte, necurățate de coajă, se spală, se taie în sferturi, li se scot sâmburii şi se taie în felii de 0,5cm grosime. Fructele se pun într-o cratiță, împreună cu jumătate din unt şi cu 50 ml de apă, se presară cu sare şi piper proaspăt măcinat, se acoperă cu un capac şi se călesc la foc mic timp de 10-15 minute, fără să se amestece pentru a nu se sfărâma.

Puiul se spală şi se şterge bine, se sărează şi se piperează şi se rumenește într-o tigaie, în câteva linguri de ulei, până devine auriu şi crocant.

Între timp, într-o tigaie mică se topeşte zahărul, se trage tigaia de pe foc şi se adaugă restul de unt topit şi 200ml de apă fierbinte (sau supă de pui). Se pune din nou tigaia pe foc şi se lasă să fiarbă până se topeşte zahărul. Se amestecă făina cu 4 linguri de apă, se toarnă peste sosul caramel şi se mai lasă 5 minute pe foc, până se îngroaşă puțin. Se toarnă caramelul peste gutui, se amestecă uşor şi se serveşte alături de puiul crocant, presărat cu pătrunjel tocat.

Rulouri cu cârnăciori de bere, bacon şi prune

INGREDIENTE: 12 cârnăciori de bere, 1 lingură de miere, 12 prune uscate, 24 felii de bacon.

MOD DE PREPARARE:
Se încălzeşte cuptorul la 180° C/gaz 6. Se pun cârnăciorii într-un vas împreună cu mierea, în aşa fel încât să fie bine acoperiți. Se învelește fiecare cârnăcior şi fiecare prună într-o felie de bacon, apoi se înfig bețişoare de cocteil în ei. Se pun pe o tavă şi se bagă la cuptor timp de 30 de minute.

Înțeparea cârnaților cu bețişoare de cocktail nu numai fixează baconul, dar şi uşurează întoarcerea rulourilor în timp ce sunt gătite, precum şi servirea lor.

Plăcintă cu ciuperci şi ficăței

O plăcintă cu care îți poți impresiona familia.

INGREDIENTE. Pentru aluat: 325 g de făină, plus extra pentru întins aluatul, 180 ml de apă călduță, 50 ml ulei de floarea-soarelui, plus extra pentru uns, 1 praf de sare, 1 ou, bătut, pentru finisare.

Pentru umplutură: 2 cepe, tocate, 4 linguri ulei de floarea-soarelui, 500 g de ciuperci, tocate grosier, 800 g ficăței de pui, tocați, 2 legături de mărar, tocat, sare, piper.

MOD DE PREPARARE
Se încing două linguri de ulei într-o tigaie de teflon şi se prăjeşte ceapa la foc mic, până se înmoaie. Se pune ceapa în alt vas, apoi, în aceeaşi tigaie, se prăjesc ciupercile la foc iute, într-o lingură de ulei. Se răstoarnă ciupercile peste ceapă; se prăjeşte ficatul câteva minute, în restul de ulei, până devine roz în interior. Se combină cu ceapa, ciupercile, mărarul; se asezonează cu sare şi piper.

Se încinge cuptorul la 180° C. Într-un bol, se amestecă făina cu apa, uleiul şi sarea. Se frământă până se obține un aluat omogen. Se lasă deoparte 10 minute. Se unge o formă termorezistentă cu ulei. Se întind cu sucitorul două foi de aluat pe o suprafață presărată cu făină. Se tapetează vasul cu una dintre ele, se toarnă compoziția, se udă marginile cu un pic de apă, apoi se aşază a doua foaie deasupra, presând bine pe margini. Se înlătură excesul de aluat (din el se pot decupa frunze sau flori, pentru decor; se umezesc cu un pic de apă şi se fixează pe aluat). Se înțeapă din loc în loc cu vârful unui cuțit, ca să iasă aburul. Se dă la cuptor 30 de minute.

Se unge plăcinta cu oul bătut, apoi se mai lasă 10-15 minute la cuptor, ca să se rumenească.

Plăcintă cu amestec de fructe din livadă

INGREDIENTE: 1,5 kg amestec de gutui, mere şi pere (noi am folosit 5 mere, 2 pere şi 2 gutui), curățate, fără cotor, feliate, 25 g de unt, 1 păstaie de vanilie, tăiată pe lungime, cu semințele scoase, 2 linguriță de scorțişoară măcinată, zeama de la 1 lămâie, 100 g de zahăr, plus extra pentru presărat, 1 lingură de făină, plus extra pentru presărat, 375 g aluat de tartă, 1 ou, bătut, cremă de vanilie, pentru servit (opțional).

MOD DE PREPARARE
Pune gutuile într-o cratiță mare împreună cu untul, 2 linguri de apă, păstaia şi semințele de vanilie.

Adaugă merele, zeama de lămâie şi zahărul, acoperă cu un capac şi lasă pe foc 10 minute. Adaugă perele şi făina şi mai lasă 5 minute pe foc, fără capac, amestecând din când în când ca să nu se lipească făina.

Fructele ar trebui să fie moi, dar să îşi păstreze forma.

Scoate păstaia de vanilie şi transferă fructele într-o formă de tartă adâncă, cu diametrul de 22 cm (cel mai bine ar fi să folosești o formă din ceramică). Lasă fructele să se răcească. Acestea se pot acoperi şi păstra la frigider cel mult 2 zile.

Încinge cuptorul la 180°C/gaz 4. Întinde aluatul de tartă pe blatul de lucru tapetat cu făină într-o foaie subțire cât o monedă. Taie marginile, apoi taie în formă de triunghiuri mari sau pătrate. Cu ajutorul unei pensule, unge cu puțin ou marginile vasului şi bucățile de aluat. Începând din exterior, aşază aluatul de tartă în straturi suprapuse ca nişte petice, lăsând câteva spații mici prin care să poată ieşi fructele. Taie surplusul de aluat şi presară zahăr deasupra. Coace 45-50 de minute până când aluatul este rumen şi sucul fructelor bolboroseşte.

Serveşte plăcinta caldă, cu cremă de vanilie (opțional).

Sărbătoare cu regal coral FOTO: FAN

Concert coral aniversar

Susţinut de cele două coruri ale Catedralei Vechi din Arad, la 150 de ani de la târnosire.

ARAD. Seria manifestărilor dedicate împlinirii a 150 de ani de la târnosirea Catedralei istorice a Aradului, s-a încheiat - duminică, 11 octombrie, în sala mare a Teatrului Clasic „Ioan Slavici" printr-un concert aniversar, susţinut de cele două coruri ale parohiei Arad-Centru, în prezenţa Înaltpreasfinţitului Părinte Arhiepiscop Timotei.

Programul artistic al corurilor a fost prezentat de parohul Catedralei Vechi, preacucernicul părinte Traian Micoroi. Partea întâi a concertului a fost rezervată Corului de tineret al Parohiei Arad-Centru, instruit şi dirijat de maestrul conf. dr. Mircea Buta. Repertoriul prezentat a cuprins opt piese dintre care şase piese de factură religioasă, iar două piese de factură folclorică, piese populare cu melodii din Vestul ţării. Trebuie precizat că două pricezne din repertoriul corului au fost scrise de doi foşti dirijori ai Catedralei Vechi: pr. Ioan Şerb şi pr. Mircea Emandi.

În cea de-a doua parte a concertului, pe scena teatrului arădean, a urcat Corul Mixt „Armonia" al Parohiei Arad-Centru. Această reputată formaţie corală este instruită şi condusă de maestrul prof. Ovidiu Boar. Repertoriul corului a cuprins opt piese dintre care patru piese de factură religioasă, una aparţinând repertoriului clasic internaţional („Aliluia" din oratorul Mesia, compus de G. F. Handel) şi trei piese din repertoriul folcloric. Menţionăm că trei din cele opt piese interpretate au fost compuse de foştii dirijori ai acestui cor: pr. Ioan Şerb, prof. Ioan Lipovan şi prof. Doru Şerban.

Lansare

În acelaşi cadru, a avut loc lansarea monografiei Parohiei Arad-Centru. Lucrarea aparţine preotului dr. Pavel Vesa, cunoscut istoric bisericesc, trecut la cele veşnice în anul 2013.

MARCEL TANG
redactia.jurnalaradean@russmedia.ro

La concurenţă

Mai adăugăm că vechimea Corului „Armonia" concurează cu cea a bisericii în care cântă în duminici şi sărbători spre slava lui Dumnezeu şi întărirea credincioşilor.

Într-o provocare de „Top"

La „Moise Nicoară": Primii paşi de la nota 10 în şcoală, la accederea la funcţii de nota 10.

ARAD. Colegiul Naţional „Moise Nicoară" s-a implicat anul acesta în proiectul „TOP Management - Firme de exerciţiu pentru accesul elevilor la poziţii de top management, cercetare şi inovare în viaţa profesională", cofinanţat din Fondul Social European prin Programul Operaţional Sectorial Dezvoltarea Resurselor Umane 2007-2013 Investeşte în oameni.

Proiectul confirmă tendinţa colegiului de a încuraja elevii către o dezvoltare multilaterală care să îmbine armonios curriculumul şcolar cu abilităţile sociale. În spiritul acestei tradiţii, prof. director Major Csaba a fost primul care a susţinut derularea proiectului în şcoală, reuşind să vadă potenţialul acestuia şi beneficiile pe care le va aduce elevilor şi profesorilor deopotrivă. I s-au alăturat prof. Ileana Selejean şi prof. Ovidiu Toderici, care s-au ocupat direct de coordonarea şi organizarea unora dintre activităţi.

De la teorie, la practică FOTO: FAN

Pe piaţa muncii

Principalul obiectiv al proiectului este să sprijine şi să îndrume elevii să pătrundă cu succes pe piaţa de muncă, prin transferul excelenţei din mediul şcolar în cel profesional. Din cadrul Colegiului Naţional „M. Nicoară" au fost selectaţi 26 de elevi, pe baza rezultatelor şcolare obţinute, şi au fost împărţiţi în 5 grupe, fiecare grupă propunând o anumită afacere.

„Din perspectiva jocurilor de teambuilding - ne-a declarat eleva Laura Tabără - am reuşit să comunicăm liber şi productiv cu ceilalţi participanţi şi să ne închegăm ca grup pentru a fi mai sensibili şi receptivi la nevoile celorlalţi.

Din punct de vedere individual - cu ajutorul doamnei consilier Laura Tripa - am avut ocazia de a reflecta asupra abilităţilor şi lipsurilor mele, de a le analiza şi sintetiza pentru a-mi forma o imagine mai clară asupra propriei persoane.

Cea de-a doua etapă a proiectului a constat în deplasarea elevilor la Atelierele Rezidenţiale. Am fost «forţaţi» să ieşim din zona de confort, am înfruntat incomoditatea unor situaţii, şi am reuşit să punem bazele unei exprimări cât mai eficiente a ceea ce gândim".

Următorul pas în proiect a fost redactarea planurilor de afaceri. Organizarea a fost încredinţată în totalitate elevilor, ceea ce este un început în conturarea atitudinii de independenţă şi de seriozitate. S-au urmat cu meticulozitate toţi paşii implementării reale a unui plan de afaceri şi, fără îndoială, experienţa acumulată în acest proiect va fi foarte utilă.

Câteva impresii

• Sebastian Fogarassy, XI A: „Proiectul a fost şi este în continuare foarte interesant; o experienţă pe care aş repeta-o oricând aş avea ocazia".

• Iulia Bock, XI A: „Proiectul mi se pare foarte util pentru toţi elevii, oricare ar fi domeniul pe care vor să îl studieze după terminarea liceului".

• Elena Roşu, XI A: „Am învăţat să lucrez în echipă, să găsesc soluţii în situaţii-limită, să îmi exprim opinia fără ezitări".

• Iasmina Popa, XI A: „Rezidenţialele de la Petroşani mi-au plăcut cel mai mult, deoarece au fost interactive. Personal, proiectul m-a ajutat şi pe plan social, prin comunicarea cu ceilalţi, dar şi pe plan profesional". **JA-V.F.**

Până în decembrie

Proiectul va continua până în decembrie a.c., urmând activităţi ca: Biblioteca vie - întâlnire cu persoane cu experienţă în management şi împărtăşirea experienţei acestora cu elevii, Târgul Firmelor de Exerciţiu şi o vizită la Şcoala Studio din Marea Britanie, pentru 50 de elevi din proiect.

> Mă bucur că am ales să particip şi cu siguranţă voi aplica abilităţile dobândite
>
> ELENA ROŞU

Cronica literară

Poezii de dragoste

În volumul de versuri „După perete", semnat de poetul arădean Ioan Matiuţ.

ARAD. Nu ştiu dacă aţi observat ceva ciudat, dar nu se mai scrie, de ceva vreme, poezie de dragoste. A dispărut pur şi simplu? Pe măsură ce se publică cu nemiluita versuri stupide, de oricine şi oriunde? A căzut ea, nemuritoarea poezie de amor, în desuetudine? A devenit ruşinos de mărturisit cel mai firesc şi intens sentiment omenesc? Mă refer la cel erotic, să ne înţelegem, nu la cel religios, tot al iubirii, dar de semeni, de Dumnezeu, cel invocat de Apostolul Pavel, citat în general greşit, inclusiv de Marin Preda: „Dacă dragoste nu e, nimic nu e!". Noile generaţii au înlocuit repede iubirea cu actul sexual nud. Cu mecanica lui. Cuvinte tari, obscene, licenţioase sunt aruncate încă din titlu pe hârtie, iar iubirea, un sentiment mult mai complex, e înlocuită cu scenarii sexuale fără perdea. E o tocire a sensibilităţii noilor generaţii? Un substitut al agresivităţii generalizate de astăzi, din toate domeniile, transferat în zona intimă a fiinţei umane?

Nu fac aici decât să mă întreb. Atât. Când tocmai a apărut - cine se mai aştepta? -, o carte de poezii de dragoste: Ioan Matiuţ, „După perete", Editura Mirador, 2015. Claritatea sentimentului, rostirea lui frustă, neinhibată, epurată de conotaţii obscene, dimpotrivă, asocierea lui cu reflecţia, nu o dată metafizică, fac din cartea lui Ioan Matiuţ o lectură neaşteptată, proaspătă.

Carte nouă de poezii FOTO: FAN

Ea vine după alte şapte cărţi de poezie, scrise într-un stil specific deja al autorului, inconfundabil chiar: micropoeme dense, flashuri lirice, pulberi de scântei metaforice, mici revelaţii existenţiale. Iată că de data aceasta autorul se reinventează. E schimbată nu doar substanţa poeziei, ci, într-un fel, şi maniera de a scrie: mai epică, aşa zicând, mai detensionată stilistic, chiar transparentă. Avem de a face cu declaraţii, pur şi simplu, de dragoste, alteori cu confesiuni erotice. Iată o mică perlă a autorului: „Toate sunt mai frumoase când/ Eşti lângă inima mea/ Ordinea lucrurilor se aşază/ Dincolo de nelinişti/ Ori de spaimele din ele/ Restul e tăcere de care/ Atârnăm ca merele coapte// Timpul s-a oprit/ Eşti chiar veşnicia aprinsă// Inimile noastre bat/ Undeva între sânge şi lumină/ Binele e tot mai bine/ Eşti tot mai sus/ Sunt tot mai înalt până la/ Ce mult te iubesc!" („De dragoste", p. 11). Alteori mărturisirea euforică - s-ar putea altfel? - a iubirii pare smulsă, prin aerul ei candid, direct din „Cântarea Cântărilor": „toate-s desăvârşite/ prin ochii/ tăi/ ca două lumânări/ în întunericul unei lumi" (p.10). E greu să vorbeşti simplu despre lucruri simple, oricât ar părea de paradoxal. Lui Ioan Matiuţ îi iese bine însă această încercare, iar în textul lui simplitatea se autocontemplă pe sine: „cel mai frumos loc/ pentru somnul/ tău/ sunt visele mele" (p. 39).

O carte frumoasă, limpede, proaspătă în sentiment ca o rouă de dimineaţă pe care calci contrariat desculţ.

VASILE DAN
redactia.jurnalaradean@russmedia.ro

Ioan Matiuţ FOTO: FAN

Intersectări artistice

Această carte are norocul unei intersectări de sensibilitate cu desenele unui mare artist: Doru Păcurar. Empatic, acesta îi aşază lui Ioan Matiuţ versurile în pagină surprinzător, tăind-o sau fulgerând-o pe diagonală cu roşu ori colorând un vers, rupt de corpul poemului, privilegiindu-i astfel sensul.

„Dincolo de cuvinte"

Expoziţie personală de fotografie a Silvanei Retter, la sala „Clio" a Complexului Muzeal Arad.

ARAD. Sala „Clio" a găzduit, săptămâna trecută, vernisajul expoziţiei de fotografie a Silvanei Retter, artist-fotograf arădean, cu domiciliul în Germania, membră a Foto Club Pro Arad. „Dincolo de cuvinte", aşa cum este intitulată expoziţia Silvanei, cuprinde 50 de fotografii, câteva dintre ele fiind premiate internaţional. A fost un debut în ceea ce priveşte expoziţia personală, artista fiind prezentă cu câteva fotografii la mai multe expoziţii de grup în ţări ca România, Germania, Austria, SUA, India, Elveţia, Taiwan, Spania, Franţa, Serbia, Rusia, Argentina etc. Cuvântul de deschidere l-a avut preşedintele FotoClubPro Arad, Nelu Scripciuc, alături de el aflându-se conf. dr. Stelian Acea, de la Facultatea de Arte şi Design din Timişoara şi Bujor Buda, preşedinte onorific al Pro Urbe. Copleşită de emoţii, în faţa unei asistenţe foarte numeroase (sala „Clio" fiind efectiv neîncăpătoare), Silvana a vorbit puţin, tocmai pentru ca publicul să înţeleagă ce se află „dincolo de cuvintele" ei. „Vă mulţumesc că îmi sunteţi alături, în seara aceasta atât de specială pentru mine", a spus artista. „Îţi mulţumim că ai ales Aradul, un oraş care pentru tine înseamnă întotdeauna acasă, pentru prima ta expoziţie personală", au fost cuvintele lui Nelu Scripciuc, în debutul vernisajului.

Expoziţia cuprinde trei mari teme: portrete, nud şi landscape. **JA-V.F.**

Vizitare

Expoziţia Silvanei Retter - „Dincolo de Cuvinte" - mai poate fi vizitată până mâine, 15 octombrie a.c., la sala „Clio" a Complexului Muzeal Arad.

Flori pentru artistă FOTO:FAN

Oprit de Poliție FOTO: JA

Prins cu numerele expirate la autoturism

ALMAŞ. Un bărbat în vârstă de 65 de ani, care conducea un autoturism cu numerele de înmatriculare expirate, a fost depistat în trafic de polițiștii orașului Sebiș. Șoferul a fost oprit în trafic pe raza localității Almaș în timp ce conducea o mașină cu numerele expirate din data de 26 septembrie. Pe numele bărbatului a fost întocmit un dosar penal pentru conducere pe drumurile publice a unui autoturism neînmatriculat. **JA-I.C.**

153

de sancțiuni în valoare de 52.000 de lei au aplicat polițiștii rutieri în urma controalelor efectuate. 94 dintre amenzi au fost date pentru nefolosirea centurii de siguranță, neacordarea de prioritate și efectuarea de depășiri neregulamentare, iar 59 pentru depășirea vitezei legale de deplasare. Agenții de circulație au mai reținut 9 permise auto și 4 certificate de înmatriculare.

Incendiu pornit de la un calculator a fost stăvilit

ARAD. Un incendiu cu efecte devastatoare pentru proprietarii unei case din cartierul Gai ar fi putut avea loc marți dimineața. În jurul orei 7:00, un vecin care se pregătea să plece spre serviciu a văzut ieșind un fum dens din mansarda unei case de pe strada Alexandru cel Bun din cartierul Gai. Proprietarii, care dormeau la parter, au fost alertați de către vecinul lor, astfel că pentru a stinge incendiul au fost chemați pompierii Detașamentului Arad. Din fericire, în mansardă au ars doar o unitate de calculator, un birou și un dulap, focul neextinzându-se. Pompierii, care au ajuns la locul incendiului cu o autospecială, au lichidat focul în cinci minute. Se pare că incendiul ar fi pornit de la unitatea de calculator. Potrivit reprezentanților ISU Arad, cauza producerii incendiului este un scurtcircuit electric. **JA-I.C.**

Pompierii, chemați să intervină

Accident în lanţ pe DN7

Două microbuze şi un TIR au fost implicate într-un accident, marţi dimineaţa, în Vladimirescu.

Drumul a fost blocat în urma accidentului FOTO: VASILE OBȘITOȘ

VLADIMIRESCU. La câteva ore de la accidentul de la Nădlac, de pe autostradă, pe DN7, pe raza comunei Vladimirescu, marți dimineața, în jurul orei 6:00 a avut loc un nou accident în care au fost implicate două microbuze și un TIR. Din primele cercetări se pare că tot neatenția a fost cauza care a declanșat tăvălugul pe șosea. Șoferul unui microbuz care transporta persoane a decis să opească mașina pe marginea drumului pentru ca pasagerii să se mai dezmorțească puțin. A uitat însă, spun martorii, să semnalizeze oprirea și un alt microbuz care transporta marfă, observând prea târziu manevra, l-a acroșat și a intrat pe contrasens de unde venea un TIR. Șoferul autotrenului a încercat și el să evite coliziunea cu mașina care i-a apărut în față, dar s-a răsturnat pe șosea cu roțile în sus. Șoferul microbuzul și-a spus și el varianta: „Nu a fost semnalizată mașina din față, am pus frână și m-am dus într-o parte și m-a lovit. Nu a avut avarii, nu a avut semnalizare, nu a avut nimic pe el. Microbuzul stătea pe loc, eu am venit din spate, TIR-ul a venit din față cu faza lungă și n-am mai apucat să-l evit și am tras mașina și TIR-ul s-a răsturnat". Remorca era plină de aditivi alimentari care au curs pe șosea. Din microbuzul care se pare că a provocat lanțul de accidente, nimeni nu a pățit nimic. Circulația pe DN7 a fost blocată mai multe ore.

Polițiștii aflați la fața locului au stabilit cauzele producerii accidentului. „Din primele cercetări efectuate la fața locului s-a stabilit că un bărbat în vârstă de 46 de ani, în timp ce conducea o autoutilitară din direcția Deva spre Arad, pe DN 7, în afara localității Vladimirescu a efectuat o depășire neregulamentară a unui autoturism pe care l-a acroșat în partea stânga spate, ulterior a intrat în coliziune cu un autotren care se deplasa regulamentar pe sensul opus de mers. A fost accidentat ușor conducătorul autotrenului", a declarat, Lorena Pîrvulescu, purtătorul de cuvânt al IPJ Arad.

Accident pe autostradă

ARAD. Accident rutier pe autostradă, luni seara, în jurul orei 21:36, pe sensul de ieșire din țară, în apropiere de Punctul de Trecere a Frontierei Nădlac. În accident au fost implicate un microbuz de marfă și un autoturism. În urma impactului o persoană a rămas încarcerată. Autostrada - pe tronsonul Arad-Nădlac - nu a fost blocată, accidentul având loc la intrarea într-o parcare. Se pare că microbuzul a lovit autoturismul din spate. În microbuz se aflau două persoane, iar în autoturism cinci. Unul dintre pasagerii din mașină a avut nevoie de intervenția echipajului de descarcerare. Victima se afla pe bancheta din spate a autoturismului, a fost scoasă afară de pompieri și predată în viață unui echipaj SMURD. Celelalte persoane implicate în accident au fost rănite ușor și au ieșit singure din autovehicule. La locul accidentului au fost trimise două echipaje SMURD de la Arad și Nădlac, o ambulanță de la Pecica și un echipaj de descarcerare de la ISU Arad. **JA-I.C.**

37 de voluntari prezenţi la cursurile ISU Arad

La curs FOTO: FAN

BOCSIG. Inspectoratul pentru Situații de Urgență „Vasile Goldiș" al Județului Arad a organizat, în perioada 5-8 octombrie, la sediul Serviciului Voluntar pentru Situații de Urgență al comunei Bocsig „Programul de pregătire cu personalul din compartimentul de prevenire ale serviciilor voluntare" din localitățile Chisindia, Almaș, Șicula, Dieci, Gurahonț, Vîrfurile, Hălmagiu, Moneasa, Grăniceri, Seleuș, Bîrsa, Buteni, Dezna, Bocsig și Cermei. Potrivit reprezentanților ISU Arad, la cursul de pregătire au participat 37 de voluntari din localitățile menționate mai sus.

La curs au fost prezentate teme teoretice din domeniul situațiilor de urgență, cuprinzând aspecte din „Hazarde, riscuri, vulnerabilități, dezastre, situații de urgență"; „Gestionarea situațiilor de urgență la nivel local"; „Forme ale activității de prevenire desfășurate de către SVSU"; „Protecția populației, bunurilor materiale și a mediului în situații de protecție civilă; Cerințe și modalități de realizare (înștiințare, avertizare, alarmare, asanare, adăpostire)"; „Apărarea împotriva incendiilor", dar și teme practice: „Controale de prevenire la instituții din subordinea autorităților locale, la gospodăriile cetățenilor" și un „Exercițiu de intervenție la producerea unui incendiu la o unitate de învățământ". **JA-I.C.**

Un târg care a crescut FOTO: JA

Capitala verde se lansează la ECOMEDIU

ARAD. Miercuri, 14 octombrie, la orele 12.00, se va deschide cea de a XIII-a ediție a ECOMEDIU, târg de echipamente, tehnologii și servicii pentru protecția mediului. O ediție specială, pentru că în cadrul acestui eveniment, desfășurat la Expo Arad, va fi lansată oficial și candidatura Aradului în competiția pentru obținerea titlului de Capitala Verde a Europei - 2018, demers sprijinit de Camera de Comerț, Industrie și Agricultură.

Târgul reunește anul acesta 40 de participanți care oferă produse și servicii menite să ducă la protejarea mediului înconjurător și la creșterea calității acestuia. Vor fi expuse și prezentate echipamente de salubrizare, tratarea apei și a aerului, echipamente de colectare, transport și tratarea deșeurilor periculoase și nepericuloase, proiecte de cercetare și voluntariat. În paralel va avea loc conferința ECOMEDIU, cu trei module: Protecția apei, aerului și a solului, Managementul deșeurilor, Voluntariat și inovare. **JA-M.A.**

Mişcare câştigătoare pentru Nicolae Ioţcu

Pe lângă că e liber să se plimbe oriunde vrea în ţară, preşedintele Consiliului Judeţean a câştigat şi o cerere adresată Curţii Constituţionale.

TIMIŞOARA. Nicolae Ioțcu, președintele Consiliului Județean Arad, trimis în judecată pentru trafic de influență, primește vești din ce în ce mai bune. După ce Curtea de Apel Timișoara a modificat măsura controlului judiciar, permițându-i lui Ioțcu să se plimbe unde vrea în toată România, doar să nu părăsească țara, acum anchetatorii, respectiv procurorii DNA, au mai primit o lovitură. Aceeași instanță, Curtea de Apel Timișoara, a decis să desființeze încheierea Tribunalului Timiș referitoare la o sesizare a Curții Constituționale depusă de avocații președintelui Consiliului Județean. Drept urmare, această sesizare a fost acceptată, iar, odată ajunsă la Curtea Constituțională, ar putea modifica substanțial decursul procesului. Totodată, Curtea de Apel a trimis spre rejudecare dosarul lui Ioțcu la Tribunalul Timiș.

Reamintim că Nicolae Ioțcu a fost trimis în judecată de DNA, fiind acuzat de trafic de influență. Procurorii DNA au anunțat că președintele CJA s-a folosit de funcția pe care o deține pentru a influența o licitație organizată de instituția județeană. Asupra lui Ioțcu a fost găsit un plic cu 10.000 de euro. Totuși, președintele CJA a susținut că este nevinovat încă de când a fost prins în flagrant și și-a menținut declarația pe întreg parcursul cercetărilor. **JA-A.G.**

JURNAL ARĂDEAN

JURNAL ARADEAN va asteapta cu NOI OFERTE la Mica publicitate valabile pana in data de 30.10.2015

Anunturile dvs de prestari servicii, vanzari auto/diverse, imobiliare publicate in cotidianul JURNAL ARADEAN vor aparea in 16.000 exemplare fiind citite zilnic de 50.000 de persoane in tot judetul Arad

PROGRAM Luni – Vineri: 08.00 – 18:00
Duminica: 09.00 – 13.00

Arad, Bd. Revolutiei, nr. 81
Tel. (+40) 0257-210.775

Sport

„Oferim echipei cadrul pentru a-şi îndeplini obiectivul propus"

Gheorghe Feieş, primarul oraşului Sebiş

3

zile de transferuri de jucători la toate eşaloanele din fotbalul judeţean: Liga 4, Campionatele Judeţene Onoare şi Promoţie, copii şi juniori. Aceasta este hotărârea luată în ultima şedinţă a Comitetului de Urgenţă al AJF Arad. „Perioada de mini-mercato e cuprinsă între 13 şi 15 octombrie" - spune Vasile Rad, secretar general AJF Arad.

Au jucat în amintirea lui Fane Deacu!

ARAD. Echipe de fete şi băieţi din Arad, Sântana şi Chişineu Criş au păşit, duminică, pe parchetul „Polivalentei", pentru un turneu de handbal desfăşurat în amintirea lui Ştefan Deacu, omul de handbal care a părăsit de puţină vreme această lume. Toţi cei prezenţi au vărsat o lacrimă pentru unul dintre cei mai importanţi handbalişti ai Aradului şi ai României, născut în comuna Modelu (jud. Călăraşi) în 5 februarie 1954. **JA-D.L.**

Denis Man FOTO: L.S.

Man şi Copaci joacă în Moldova

BUCUREŞTI. Noul selecţioner al României, Under 18, Costel Enache, i-a convocat la lotul naţional şi pe utiştii Paul Copaci şi Denis Man. Este un al doilea „lot" de jucători, tehnicianul încercând să vadă cât mai mulţi jucători la lucru.

În primul lot, la „dubla" amicală cu Suedia (2-2, respectiv 2-1), disputată săptămâna trecută, la Piteşti, Enache a testat alţi doi jucători de la UTA, Ad. Petre (un gol sub tricolor) şi Tănase.

Acum, a venit rândul lui Man şi Copaci, care vor da piept cu selecţionata Moldovei Under 19, în două partide de verificare: 15 octombrie, la Orhei, respectiv 17 octombrie, la Chişinău. **JA-L.S.**

Badminton pentru copiii din vest

ARAD. Syonic Badminton Cup, organizată de FR Badminton pentru copiii din 4 judeţe vestice, şi-a desfăşurat prima etapă la Arad. Primul loc al fiecărui podium de premiere a revenit reprezentanţilor Timişoarei - de unde provine şi preşedintele forului naţional, Animona Huţu - însă şi arădenii şi-au „tăiat partea leului". Daria Găleancu (Şimand) a ocupat poziţia a doua la Under 9,. Iasmina Moţ (Arad) s-a clasat pe trei, Darius Cheţa (Şimand) şi Vlad Miculiţ (Arad), pe 2, respectiv 3, la U9 băieţi, iar Ioana Hotăran şi Ionuţ Tătar (ambii Şimand) au cucerit bronzul la U11.

Următoarea etapă, la care participă 12 copii nelegitimaţi din fiecare judeţ, are loc la Bocşa (17 octombrie). **JA-D.L.**

După „fluturaşi" FOTO: FAN

Să-şi îndeplinească visul

Naţional Sebiş nu şi-a stabilit un obiectiv anume, dar primarul Feieş spune că echipa poate să-şi îndeplinească ţelul.

Cu Mama Mia Becicherecu Mic, Naţional a mai reuşit o „minune", câştigând cu 1-0 FOTO: FAN

SEBIŞ. Cu un start de campionat aproape incredibil, Naţional Sebiş conduce seria a IV-a a ligii a III-a şi tot mai multă lume spune că echipa se poate gândi chiar la promovare. După meciul prim din acest sezon, cu FC Hunedoara, când elevii lui Călin Cojocaru s-au adunat mai greu, lucrurile s-au schimbat total. Echipa joacă altceva, iar rezultatele nu au întârziat să apară, Naţional realizând apoi cinci victorii şi un egal.

Sprijină visul echipei

Omul numărul 1 la Sebiş, primarul şi preşedintele de onoare al clubului, Gheorghe Feieş, a recunoscut că nu se aştepta la un asemenea parcurs al echipei, dar va sprijini echipa să-şi îndeplinească visul.

„Nu am stabilit un anumit obiectiv, mai ales că tot clubul a suferit modificări, de la conducători, continuând cu antrenorii şi terminând cu lotul de jucători, schimbat în proporţie de 90%. Se pare, însă, că antrenorul şi echipa îşi doresc să facă performanţă, iar noi nu putem face altceva decât să le alimentăm acest vis, să le oferim cadrul de a-şi îndeplini obiectivul propus. În sfârşit, avem un antrenor serios, care ne arată mult profesionalism, dar şi o echipă ce dă dovadă de spirit de sacrificiu în drumul său spre îndeplinirea ţelului propus. Mă bucur că - în 2-3 ani - este posibil ca jucători de azi ai Naţionalului să ajungă în Liga I, sau - de ce nu - în naţionala României. Sunt băieţi tineri, harnici şi valoroşi aici la Sebiş, aşa că orice este posibil" - ne-a declarat Gheorghe Feieş.

LEO SFÂRA
leo.sfara@russmedia.ro

Cisnădie, următorul adversar

Vineri, de la ora 15, la Sebiş soseşte Măgura Cisnădie, echipă care a a bătut, în ultima etapă, FC Hunedoara. Însă, cuvântul de ordine la Naţional este „victorie"!

Din tolba cu amintiri: Nea Hăran...

ARAD. Am terminat orele la şcoală şi mă îndrept spre podul din Grădişte, la blocurile acelea de lângă piciorul podului înainte de a-l urca spre Oradea. La prima scară, mă apropii de butoanele interfonului de la intrare şi cu degetul tremurând apăs pe 08. Adică acolo unde scria Fam. Hăran. În prag aceeaşi statură dreaptă, aceleaşi picioare uşor crăcănate de fotbalist, aceeaşi bogăţie capilară de acum 49 ani, doar că mai albă decât fostul blond original. Pielea mi se face de găină şi vocea îmi tremură când rostesc „La Mulţi Ani", nea Hăran.

Alexandru Hăran, poate cel mai prolific antrenor de copii din mâna căruia au ajuns jucători de liga I (Divizia A pe atunci) şi mulţi alţii de diviziile B şi C, m-a întâmpinat şi el cu aceleaşi emoţii: „Mulţam măi Hamza" şi m-a poftit în apartament. A împlinit 80 ani.

Personalitatea lui nea Hăran mă copleşeşte şi acum după 49 ani. Atunci în vara anului 1966, după un meci pe care echipa de copii Indagrara (Ţibere), la care am evoluat, l-a jucat împotriva Vagonului, unde antrenor era Alexandru Hăran, eu, Hamza, un crăcănat de 12 ani neîmpliniţi le-am marcat un gol vagonarilor. Imediat după meci, nea Hăran i-a dat ordin lui Dimeny (Kicsi) căpitanul de atunci al Vagonului: „Adu-l de mâine pe crăcănatul ăla mic la noi...să fiţi doi crăcănaţi în echipă". Cum Dimeny locuia cu o stradă mai încolo de-a mea în Gai, nu i-a fost greu să mă convingă.

A jucat fotbal la Universitatea Cluj, alături de Cîmpeanu şi Solomon, a terminat Facultatea de Drept şi a fost repartizat la Judecătoria Chişineu Criş. Aici a jucat în campionatul regional, după care a fost convins să vină la Vagonul Arad, alături de Chitic, Toma şi alţi vagonari ai anilor 60, jucători care-şi disputau meciurile pe vechiul teren din spatele actualei Direcţii a Pensiilor. A renunţat la avocatură şi a fost angajat la Uzina de Vagoane, la Serviciu Personal. În timpul liber se ocupa de copiii Vagonului.

Mie, din 1966 mi-a fost ca un tată. Şi nu numai mie, din mâine sale s-au ridicat Adi Lucaci, Mircea Leac, Dorel Cura, Marius Grad, Ştefan Gal, Tavi Ardelean, Costel Croitoru şi mulţi alţii de care nu-mi amintesc acum. Să redau şi lotul de juniori ai Vagonului care în 1973 a disputat finala Campionatului Naţional pe stadionul „23 August" împotriva lui Dinamo, un Dinamo cu Lucuţă, Ion Marin, Vrînceanu, Dinu, Augustin ...şi alţii. Şi nu l-am făcut de râs pe nea Hăran. Dinamoviştii ne-au învins doar după loviturile de departajare, la finalul regulamentar fiind 1-1. Iată-l: Suciu, Chişmore, portari, Torok, Gângă, Gal, Melnic, Gecse, Hamza - fundaşi, Leac, Baliga, A. Nădăban, Morar, Iuhasz - mijlocaşi, Fodor, Stanca, Chiş, Socaciu - atacanţi.

Niciodată nu a ridicat tonul la vreun jucător de-al său, rar, când lipsea la vreun meci amical de-al nostru ne uitam cu coada ochiului, dacă nu ne urmăreşte de pe margine. Nu eram în apele noastre dacă nu era lângă noi. Nici noi nu eram toţi „uşi de biserică", eram copii fără griji, din toate categoriile sociale, dar când apărea Nea Hăran dinspre uzină spre vestiare, cu mersul său de fost fotbalist şi aproape mereu cu o mapă bej sub braţ, toţi deveneam „smirnă"... şi nu de teamă, nu, Nea Hăran nu inspira teamă, ci din respect. Ne transformam total. Înaintea fiecărui antrenament, se aşeza pe scaunul din capul mesei din vestiar, iar noi tăcuţi şi atenţi pe băncile din lateral şi ne ţinea „şedinţă". O prelegere de fost avocat care avea efect fantastic asupra psihicului nostru de copii. Afară pe teren, vorbea rar, de urlat ca unii antrenori de acum, niciodată. Nu a înjurat în viaţa lui de antrenor pe nici un jucător. Spuneam mai devreme că ne-a fost ca un tată....puţin spus, a fost „Sfântul nostru nea Hăran".

Să ne trăieşti La Mulţi Ani Sănătoşi, Alexandru Hăran!

Nelu Hamza, copleşit şi după 49 de ani FOTO: FAN

IOAN HANZA
redactia.jurnalaradean@russmedia.ro

Triplu medaliat cu argint la europenele de haltere

KLAIPEDA. Ochiul antrenorului emerit Gheorghe Biriş nu s-a înşelat. Ultimul transfer al secţiei de haltere a CS AMEFA Arad, moldoveanul Marin Gologan, a izbutit să obţină trei medalii la argint în cadrul categoriei 85 Kg de la Campionatul European pentru tineret (Under 23) din Lituania.

Sportivul de 22 ani a urcat în trei rânduri pe treapta a doua a podiumului de premiere, cu următoarele performanţe: smuls 155 Kg, aruncat 185 Kg şi total 340 Kg.

El a fost întrecut doar de Maksim Mudrenshi (Belarus), cu un total de 350 Kg (160 plus 190). Medalii de bronz au cucerit rusul Muhamed Ibailiev (smuls, 147) şi lituanianul Irmantas Kananiskas (aruncat, 178 şi total, 323). **JA-D.S.**

Fotbal - Campionatul Judeţean Promoţie

Seria A, etapa 6. Rezultate: Lunca Teuz Sînpaul – Mureşana Mândruloc 2-1, Victoria Nădlac – Citizens Of Arad 2-1, Viitorul Pereg – Gloria Secusigiu 1-4, Real Horia – Şoimii Livada 2-3, Voinţa Macea – Gloria Neudorf 2-2.

Clasamentul

1. NĂDLAC	6	6	0	0	27-4	18
2. SECUSIGIU	6	6	0	0	23-8	18
3. CITIZENS	6	4	0	2	16-12	12
4. LIVADA	6	3	2	1	19-17	11
5. PEREG	6	3	0	3	18-13	9
6. HORIA	6	2	0	4	21-22	6
7. LT SÎNPAUL	6	1	1	4	13-18	4
8. MÂNDRULOC	6	1	1	4	12-17	4
9. NEUDORF	6	1	1	4	14-35	4
10. MACEA	6	0	1	5	9-26	1

Etapa viitoare (duminică, 18 octombrie): Citizens – Macea, Mândruloc – Pereg, Neudorf – LT Sînpaul, Secusigiu – Horia, Livada – Nădlac.

Seria B, etapa 6. Rezultate: Podgoria Şiria – AS Pro Gurba 14-0, Naţional Sebiş II – Crişul Chişineu Criş II 5-0, Speranţa Chier – CS Beliu 3-5, Viitorul Caporal Alexa – CS Moneasa 3-5, Naţional Sintea Mare – Victoria Seleuş 1-0.

Clasamentul

1. BELIU	6	6	0	0	22-5	18
2. SINTEA MARE	6	6	0	0	15-4	18
3. ŞIRIA	6	4	1	1	37-10	13
4. MONEASA	6	4	1	1	19-9	13
5. CAPORAL ALEXA	6	2	2	2	14-14	8
6. SEBIŞ II	6	2	1	3	12-10	7
7. SELEUŞ	6	1	2	3	7-7	5
8. CRIŞUL CRIŞ II	6	0	2	4	8-20	2
9. PRO GURBA	6	0	1	5	7-35	1
10. CHIER	6	0	0	6	6-33	0

Etapa viitoare (duminică, 18 octombrie): Gurba – Sebiş II, Seleuş – Şiria, Beliu – Caporal Alexa, Moneasa – Sintea Mare, Chişineu Criş II – Chier.

Aleşi locali din diaspora?

Conducerea PNL a adoptat o recomandare care prevede ca pe listele de candidaţi la locale să fie incluşi şi români din diaspora.

ARAD. Recomandarea, adoptată de către BPN al PNL arată că „PNL a luat decizia de a oferi un context politic favorabil implicării nemijlocite a românilor din diaspora în gestionarea localităților din România". Primarii din județul Arad solicitați să-și spună părerea spun că nu știu nimic despre această „recomandare" și nu prea văd cum ar putea fi pusă în practică.

Nu mai vor doar să voteze, ci şi să candideze FOTO: FAN

Gheorghe Feieş, primar Sebiş

„Propun și eu ca din conducerea centrală a partidului să facă parte oameni din diaspora. Glumesc, desigur. Nu știu nimic despre această recomandare, o fi vorba despre o scoatere din context, pentru că altfel nu văd logica. Nu este sufucient să fii cetățean român, trebuie să ai domiciliul în localitatea respectivă ca să poți candida la locale. Dar, chiar dacă-i pui pe listă, în detrimentul unor colegi care muncesc alături de tine, pentru comună sau oraș, cine îi votează, din moment ce ei nu sunt în țară, nu știe nimeni cu ce se ocupă sau cu ce ar putea contribui la bunăstarea comunității? Nu numai că nu-i votează pe ei, dar, votul fiind pe listă, nu mai votează nici lista. Din păcate, uneori facem joc de glezne, în loc să ne strângem toți la o masă, să discutăm problemele importante ale țării, să schimbăm legile proaste sau să facem altele, bune".

> Facem joc de glezne, în loc să ne adunăm toţi la o masă, să discutăm problemele importante ale ţării
> GHEORGHE FEIEŞ

Iosif Retter, primar Pâncota

„Nu prea mă mai interesează, pentru că eu nu mai candidez, am 65 de ani, ies la pensie. Oricum, nu prea văd cum se poate pune în practică recomandarea, dacă există. Sunt și cetățeni români din străinătate care au domiciliul în unele localități din România, deci, teoretic, ar putea candida, dar nu prea văd care român și-ar părăsi locul de muncă de afară ca să vină să fie primar sau consilier în România. Doar dacă nu cumva se va inventa practicarea serviciului prin corespondență".

JA-S.T.

COMENTARIU

Simion Todoca

Ratări cu premeditare

Unul dintre site-urile antiguvern critică Guvernul Ponta că a „ratat toate privatizările și listările programate pentru acest an și nu mai are șanse să realizeze niciuna până la finele lui 2015, deși autoritățile s-au lăudat de nenumărate ori că acestea vor continua". Printre privatizările ratate sunt enumerate Poșta Română, Oltchim, CFR Marfă, Aeroporturi București, Portul Constanța și Hidroelectrica. De menționat că aproape toate aceste privatizări au fost solicitate de către FMI în acordul cu România, că Guvernul s-a angajat să le facă, dar nu le-a făcut pentru că nu este în stare. Părerea mea este că, de fapt, înafară de cazul Oltchim- în care, într-adevăr, a dorit să facă privatizarea, însă i-a fost imposibil- în celelalte cazuri nici măcar nu avea de gând să-și respecte promisiunile făcute către FMI, pentru a trage de timp.

> Ce privatizare este cedarea obiectivelor strategice ale statului către companii de stat ale altor ţări?

Privatizările în cazurile de mai sus nu ar fi însemnat decât punerea bomboanei pe coliva economiei românești și parafarea statutului de colonie piață de desfacere a României. Faptul că nu suntem acceptați în Schengen se datorează, în mare parte, nerealizarea privatizării către țările „determinante" ale Uniunii Europene a tot ceea ce înseamnă economie românească. Cedarea Portului Constanța către Olanda, prin „înfrățirea" cu Rotterdam și cedarea Hidroelectrica spre Germania ar fi „îndulcit" atitudinea celor două țări care se opun vehement aderării României. Poșta Română urma să fie dată Belgiei, dar se pare că stăpânii UE s-au răzgândit pe ultima sută de metri, Germania devenind, brusc, interesată.

În loc să îndeplinească promisiunile făcute, în numele României, de către Traian Băsescu, Guvernul Ponta a readus pe profit Hidroelectrica și Poșta Română, nu prin cine știe ce inginerii geniale, ci prin reducerea drastică a jafului de către managerii politici. Nu cred că Ponta și ai lui au renunțat la folosirea companiilor statului pe post de vaci de muls pentru finanțarea partidului conducător și a clientelei sale, dar nu se va mai fura decât o parte din profit, în așa fel încât rentabilitatea să fie asigurată. Și, totodată, România să mai rămână cu o fărâmă de suveranitate, măcar până când va primi un preț acceptabil și de durată pentru cedarea totală a acestuia. În folosul României, nu al tâlharilor care negociază.

simion.todoca@russmedia.ro

Şedinţă... culinară a femeilor ALDE

ARAD. Un grup de doamne și domnișoare din organizația de femei ALDE Arad au optat pentru un mod mai deosebit de socializare, una care să fie benefică și pentru oameni care au nevoie de atenție din partea societății. Fiecare participantă a adus legume din propria gospodărie sau din cele procurate de la piață și individual sau pe grupe,au pregatit conserve de legume pentru iarnă, tradiționalele murături. Castraveții, varza, ardeiul, conopida, au fost pregătite pentru ca atunci când îi vor vizita de sărbători pe cei cărora le vor dărui, să fie tocmai bune de consumat.

„Am vrut să demonstrăm că o socializare reală între persoane care se află față-n față, lucrează împreună și eventual se sprijină reciproc, este mai eficientă decât socializarea virtuală, care poate duce mai degrabă la alienare decât la scopul pe care îl are în vedere. Ne-am folosit priceperea și îndemânarea pentru a face ceva util în vederea sprijinului pe care ne dorim să îl oferim persoanelor vârstnice, cu ocazia sărbătorilor de iarnă, Crăciunul, Anul Nou și Boboteaza", spun inițiatoarele acțiunii. **JA-S.T.**

„Politică" cu sare şi piper FOTO: FAN

Igaş : „PSD, în era conducătorilor penali"

ARAD. Alegerile din PSD au devenit „un fastuos și trist elogiu adus politicianului emblemă din zilele noastre, liderul politic penal. Un scrutin cu un singur candidat, Liviu Dragnea, un partid cu majoritatea liderilor trimiși în judecată, și, cel mai probabil, o echipă care îi va semăna leit proaspătului ales președinte, acesta este tabloul Partidului Social Democrat de astăzi", este de părere vicepreședintele PNL, senatorul Traian Igaș. Acesta „anticipează" că viitoarea echipă a lui Dragnea va fi formată „din lideri de calibrul lui Liviu Dragnea, deci penali. La fel de probabil este și faptul că PSD Arad nu va avea nici un reprezentant în conducerea centrală atâta timp cât nu are membri marcanți trimiși în judecată. Rămâne să vedem în ce fel actualul președinte se va dezice de fostul conducător al PSD, Victor Ponta, cel care a pedepsit mereu Aradul, izolând arădenii din cauza preferințelor politice".

Traian Igaş FOTO: JA

„Practica politică a PSD a rămas la stadiul de jocuri de culise, compromisuri, jocuri de imagine, efort logistic și uman al partidului pentru sine și nu pentru cetățean. Pe român, pe arădean, nu îl interesează democrația din PSD, ci cea din România. Ne interesează democrația din România, nu cea din PSD, care oricum lipsește cu desăvârșire, dacă asta au vrut social-democrații să demonstreze. Cel puțin, ceva le-a ieșit 100%!", mai spune Traian Igaș. **JA-S.T.**

Legea defăimării – trocul lui Liviu Dragnea?

Ion Stan atrage atenţia asupra posibilelor efecte perverse ale Legii Dragnea privind defăimarea.

ARAD. Președintele PNR Arad, Ion Stan, este de părere că „Legea Dragnea" privind defăimarea este „o amenințare la adresa libertății de expresie, dar și un fel de „sabie a lui Damocles" deasupra capetelor celor care cârtesc împotriva puterii". Mai mult, spune Ion Stan, este posibil ca Dragnea să fi promovat legea în folosul și la comanda puternicilor adepți ai globalizării, în dauna suveranității popoarelor. „O ipoteză ar fi că e posibil să fie vorba de un târg, promovarea acestei legi face parte din pachetul de negociere al jupânului, care are dosare în lucru, dar se face conducător absolut al PSD. E greu în România de azi să condamni un șef de partid care îți poate garanta sprijin politic pentru adoptarea unor legi calate pe interesele tale. Este greu să nu te ducă gândul la pericolele care îi vor paște pe creștinii din România, mai ales, ortodocși, care vor îndrăzni să „defăimeze" cultivarea agresivă și nerușinată a islamismului. Preceptele bisericii ortodoxe vor putea fi interpretate ca „defăimătoare" și „incorecte politic", iar cei care le promovează riscă să fie persecutați pentru aceasta.

În perioada lui Carol al II-lea, în Codul Penal articolul 209 privind „uneltirea împotriva ordinii sociale" a fost instrumentul perfect. A fost utilizat deopotrivă de dictatorul regal, dar și de Antonescu și mai ales de comuniști. Ce urmărea acest cod? Exterminarea opozanților politici, acoperirea legislativă pentru a-i executa juridic pe toți cei care se exprimă, nu-i așa, incorect politic, „defăimător", în spirit de „discurs de ură", legionar de-a dreptul.... La pușcărie cu defăimătorii, obscurantiștii, conservatorii, legionarii și înapoiații de creștini din țara asta ! Nu chiar acum, dar pe termen mediu și lung creștinii- mai ales ortodocși, cum am mai spus-din România ar putea deveni ținte, din cauza unor cozi de topor care au ajuns să facă (fărăde)legi", a declarat Ion Stan. **JA-S.T.**

Purcaru: „Vă asumaţi băsismul?"

Mircea Purcaru crede că Băsescu urmăreşte să preia-după alegerile parlamentare- PNL.

ARAD. Copreședintele ALDE Arad, Mircea Purcaru, transmite un „avertisment către liberalii arădeni, transformați peste noapte, fără voia lor, în PDL-iști, respectiv băsiști". Purcaru spune că „la două zile după ce afirmam că primarul Gheorghe Falcă trebuie să-și clarifice poziția față de Băsescu, primarul i-a dat un interviu acoperitului descoperit Turcescu, interviu în care recunoaștea că relația între familiile Falcă și Băsescu nu s-au schimbat cu nimic. Așadar, Falcă își bazează în continuare șansele de a fi reales pe faptul că este finul lui Băsescu. Dragi liberali arădeni, vă asumați băsismul, rămânând în tabăra finului lui Băsescu? Vă asumați riscul ca, imediat după alegerile parlamentare din 2016, Băsescu să devină stăpânul absolut al fostului partid istoric, pe care l-a scos din marea familie liberală, târându-l în PPE ?".

„Imediat după ce Băsescu și-a anunțat, cu surle și trâmbițe, înscrierea în PMP, 60 de primari de comune și orașe au anunțat deja că vor candida la alegerile locale pe listele PMP. Nu este suficient de clar că Băsescu și clica lui urmăresc să distrugă și ce a mai rămas din vechile structuri liberale? Nu se vede cu ochiul liber că, dacă PMP va intra în Parlament, imediat după alegerile parlamentare toți falșii liberali aleși pe listele noului PNL vor trece în partidul lui Băsescu, răsturnând, practic, votul popular și propulsându-l din nou pe Băsescu la vârful politicii românești? Îi întreb pe primarii, viceprimarii și consilierii liberali din județul Arad, vor accepta să candideze în numele lui Băsescu și al celorlalți care, după ce au tăiat salariile și pensiile, spuneau cu cinism că așa e viața, unii se mai și sinucid?", mai spune Mircea Purcaru. **JA-S.T.**

Mircea Purcaru FOTO: JA

HP Hotel Phoenix ARAD
bright new every morning

Arad. Calea Aurel Vlaicu nr. 267
Cazare. Resturant. Evenimente

Nou!

Servicii de catering
Livrări la birou și acasă.

Meniul zilei – preț 17 lei Comenzi la tel: 0727 323 530

(269109)

colorplus

ÎNCHIRIEM ŞI VINDEM
SCHELE
tel.: 0742 076 338

(750267)

NON-STOP MEDICA
îngrijiri medicale la domiciliu

0752 976 441 0727 637 439

Îngrijiri medicale la domiciliu

injecții perfuzii pansamente recoltare sânge la domiciliu

clisme, sonde urinare, puncții, măsurare tensiune, glicemie, kinetoterapie și alte servicii și proceduri la domiciliu.

www.nonstopmedica.ro office@nonstopmedica.ro (H-750275)

Macelaria Poporului

piept de pui, file - 16.90 lei*
pulpă întreagă, cu spate - 5.90*
pulpă de porc - 14.90*

100% CARNE PROASPĂTĂ
(117332)

str. Șt. Augustin Doinaș, colț cu Piața Mihai Viteazul
LUNI - VINERI 08:00 - 17:00 | SÂMBĂTĂ 08:00 - 13:00

www.spalatoriecovoarearad.ro
SPĂLĂTORIE COVOARE PROFESIONALĂ
Vibo Washing
RIDICARE ŞI LIVRARE GRATUITA
LIVRARE ÎN 12-24 ORE
USCARE RAPIDA 4-10 ORE, PROFESIONALA IN USCATOR
PREŢ: 6 LEI/mp
programări la tel:
0742965534 sau 0757585579 (79306)
SPALAM COVOARE INDIFERENT DE VREME
CAMERA DE USCARE INCALZITA LA 50 C°
www.facebook.com/spalamcovoarearad

HIDRAULICA ARAD MEMBER OF D/D
- PRELUCREAZA ORICE TIP DE GARNITURI DE ETANSARE
  - CILINDRII HIDRAULICI
  - CILINDRII PNEUMATICI
  - ALTE APLICATII DIVERSE
- SERTIZARI FURTUNURI HIDRAULICE
- ATELIER REPARATII MECANICE SI HIDRAULICE
AUTORIZAT ISCIR SI RAR

SKF trygonal

(H-750259)

e-Mail: hidraulica.arad@d-d.ro , Telefon: 0728-325613, DN7, km 538, Vladimirescu

Publicitate mare 0257-280.904; mică 0257-210.775

DECESE

Tristă este ziua de 12.10.2015 în care a încetat din viaţă scumpa noastră fiică, mamă, soră,

MIHUŢ CORNELIA
la numai 46 ani.
Te vom plânge mereu. Dumnezeu să îţi odihnească sufletul în pace. Înmormântarea va avea loc joi, 15 octombrie 2015, ora 15:00 la Cimitirul Aradul Nou (Nemţesc).
Familia îndoliată: mama Eva, fiica Cosmina, fiul Paul şi fratele Mircea

---

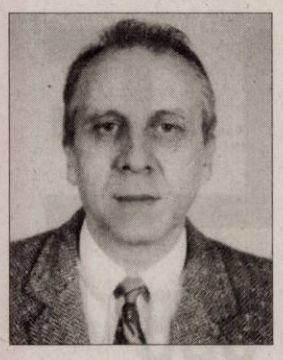

Cu adâncă durere anunţăm că ne-a părăsit în 11.10.2015 în pace şi linişte, după o scurtă suferinţă, iubitul nostru tată, bunic, frate, socru şi cumnat,
prof.
TELBIS GHEORGHE (GYURI)
la vârsta de 75 ani.
Corpul neînsufleţit este depus în Grădişte la Casa Funerară Kuki, iar pe ultimul lui drum îl conducem astăzi, 14 octombrie 2015, ora 14 la Cimitirul Pomenirea.
Familiile îndurerate Butaru şi Nagy

PONTA MIRCEA TEODOR
9.10.1959 – 11.10.2015

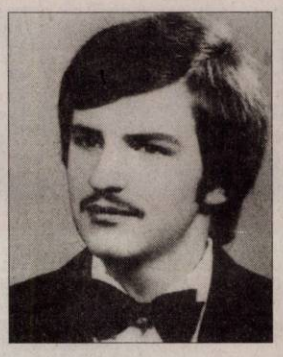

Te-ai stins puţin câte puţin, sub privirile noastre neputincioase, plecând prea devreme dintre noi. Te-am iubit prea mult şi te-am pierdut. Azi nu mai eşti unde erai, dar vei fi întotdeauna în sufletele noastre. Dumnezeu să te odihnească în pace şi linişte! Înmormântarea va avea loc astăzi, 14 octombrie 2015, ora 12:30 de la locuinţa din localitatea Bocsig.
Familia îndoliată

Cu nemărginită durere anunţăm decesul celui care a fost tată şi bunic,
POP IOSIF
la vârsta de 88 ani,
fost contabil şef la Banca Agricolă Arad.
Înmormântarea va avea loc astăzi, 14 octombrie 2015, ora 14 de la Casa Funerară Kuki din Grădişte la Cimitirul Eternitatea (UTA).
Familia Arsenov

CONDOLEANŢE

Suntem alături de doamna dirigintă Arsenov Simona, în momente de grea încercare, prin trecerea la cele veşnice a tatălui,
POP IOSIF.
Sincere condoleanţe familiei şi Dumnezeu să-l ierte!
Colectivul elevilor clasei a X-a D de la Colegiul Naţional „Moise Nicoară"

Suntem alături de colega noastră prof. Simona Arsenov în greaua încercare pricinuită de trecerea la cele veşnice a tatălui. Dumnezeu să-l odihnească!
Colectivul Colegiului Naţional „Moise Nicoară" din Arad

Publicitate: 0257/210.775; mare 0257/280.904

Elevii clasei a IX-a A, Colegiul Naţional Moise Nicoară sunt alături de domnul diriginte Arsenov Branco, în momentele grele pricinuite de trecerea la cele veşnice, a socrului şi transmitem sincere condoleanţe familiei. Dumnezeu să-l odihnească!

Suntem alături de prietena noastră Simona Arsenov, în aceste momente de grea încercare, la trecerea în nefiinţă a tatălui şi transmitem sincere condoleanţe.
Octavia şi Mircea Potocean

Pios omagiu, cauzat de trista despărţire de bunul nostru cuscru,
POP IOSIF.
Dumnezeu să-l ierte şi să-l odihnească în pace!
Fam. Arsenov

Sincere condoleanţe îndureratei familii dr. Csaki Laszlo acum la trecerea în nefiinţă a nepotului
TĂNASĂ PATRICK.
Fam. dr. Crişan Carmen şi Adi

Suntem alături de familia îndoliată Isai în încercarea grea pricinuită de trecerea la cele veşnice a celui care a fost
ISAI GHEORGHE.
Transmitem sincere condoleanţe familiei îndurerate!
Patronatul ASTRA Vagoane Călători S.A. Arad

Împărtăşim durerea şi suntem alături de familia îndoliată Isai în aceste momente grele pricinuite de trecerea în nefiinţă a celui care a fost colegul nostru,
ISAI GHEORGHE.
Dumnezeu să-l odihnească!
Colectivul ASTRA Vagoane Călători S.A. Arad

Colegii de la CCPT – Astra Vagoane Călători regretă trecerea în nefiinţă a celui ce a fost
ing. GICU ISAI
şi transmite sincere condoleanţe familiei îndoliate.

COMEMORĂRI

Timpul a trecut, durerea a rămas. Au trecut 2 ani de la trecerea în eternitate a celui ce a fost soţ şi tată,
ing. MAIER ALEXANDRU.
Amintirea lui ne va însoţi mereu. Dumnezeu să-l odihnească în pace!
Familia

Anunţurile de deces se publică GRATUIT!

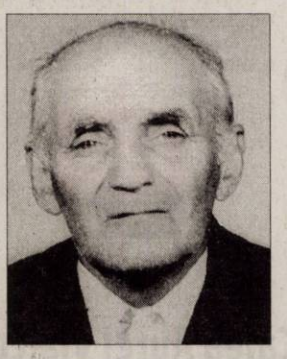

Se împlinesc 5 ani de când iubitul nostru tată şi bunic,
BALTĂ PETRU
din Grăniceri
a plecat dintre noi lăsând în urmă dor, lacrimi şi multe suspine. Bunul Dumnezeu să-l ierte şi să aşeze sufletul lui cu cei bineplăcuţi lui Dumnezeu!
Familia

Azi, 14 octombrie se împlinesc 2 ani de când sufletul celui mai bun şi iubitor soţ, tată, bunic, socru, cuscru şi cumnat,
TODOR IOAN
s-a înălţat la cer. Vei rămâne veşnic în inimile noastre. Dumnezeu să te odihnească în pace!
Familia

Astăzi ne aducem aminte de un suflet frumos,
PERCEA ŞTEFAN,
tată, bunic, socru, unchi care acum 3 ani s-a alăturat îngerilor sufletului nostru. Eşti mereu în gândul nostru şi ştim că de acolo de sus ne veghezi.
Fiica Georgeta Cornelia, nepotul Sorin Cristian

Se împlinesc 17 ani plini de durere şi dor de când iubitul nostru fiu, tată şi soţ,

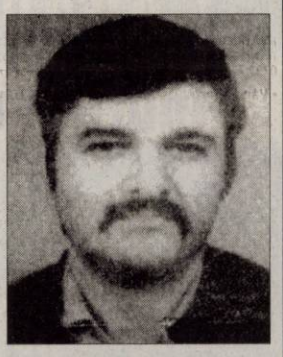

NAE FRANCESCU
ne-a părăsit. Dumnezeu să-l odihnească în pace!
Familia îndoliată

Păstrăm în suflet cu durere doar amintirea celui plecat în veşnicie pe un drum fără întoarcere acum 4 ani,
BUHĂESCU GHEORGHE
din Lipova.
Dumnezeu să-i dea odihnă veşnică!
Familia îndurerată

Cuvintele nu pot exprima durerea, tristeţea şi sigurătatea pe care le simţim şi azi la împlinirea a 30 de ani de când ne-a părăsit mult prea devreme şi pentru totdeauna cel care a fost soţ, tată şi bunic,
ARDELEAN TEODOR
din Sintea Mare.
Amintirea chipului tău drag ne însoţeşte mereu şi cât vom mai trăi lacrimile noastre nu vor conteni să curgă deasupra mormântului tău. Dumnezeu să te odihnească în pace!
Veşnic nemângâiaţi soţia Florica, fiul Teodor cu soţia, nepoatele Alina şi Loredana cu familia

SERVICII FUNERARE

CASĂ FUNERARĂ
str. **COCORILOR** nr. **27**
(între cimitirele **Eternitatea** şi **Pomenirea**)
OFERĂ:
- **GRATUIT SĂLI DE PRIVEGHI** (capele).
- **SĂLI PENTRU POMENI**, cu meniu la alegerea clientului.
- **SICRIE** şi **RESPETE** produse de firma noastră, la **PREŢ REDUS**.
- **GRATUIT** pregătim dosarul pentru ridicarea ajutorului de înmormântare.
tel. 0728 690 120 / 0728 690 121
www.casafunerara-arad.ro (795467)

GARSONIERE

• **Cumpăr garsonieră,** apartament 1 cameră, banii jos, 0755.483.216, 0746.055.126. 117416

AP.1 CAMERĂ

• **Vând apartament** o cameră, zona Gării, etaj 4/4, bloc cărămidă, acoperiş ţiglă, spaţios, luminos, gresie, faianţă, parchet, uşă metalică, rolete. Preţ la vedere negociabil. Tel. 0741.015.790. 269057

• **Vând apartament** 1 cameră+ dependinţe, zona Vlaicu, 0357/425741; 0770.348.681. 248087

• **Vând apartament** 1 cameră, central, decomandat, 52 mp, termotecă, superamenajat, 26.000 Eur, ☎0747.320.163. 262078

• **Vând apartament** 1 cameră, ARED - UTA, cu nişă de dormit, centrală proprie pe gaz, mobilat. Preţ 35.000 Eur/negociabil. Tel. 0722.777.417. 271806

AP.2 CAMERE-ARAD

• **Cumpărăm apartament** 2- 3 camere, garsoniere. PLATA PE LOC!!! 0744.849.390. 842293

• **Cumpăr apartament** în Micălaca zona 300, cu 2 camere, mobilat şi utilat. Tel. 0722.777.417. 271824

• **Cumpăr apartament** 2- 3 camere, plata pe loc, 0746.055.126, 0724.512.512. 117418

• **Persoană fizică** cumpăr apartament 2 camere cu banii jos!!! Ofer preţul corect. Fără agenţii imobiliare, 0772.155.210. 989614

• **Vând apartament** central, 2 camere, renovat, semidecomandat, cu centrală proprie, 76 mp, mobilat şi utilat. Preţ 43.500 Eur/negociabil. Tel. 0722.777.417. 271769

• **Vând apartament** 2 camere/ IV, mobilat, zona băncilor, 33.500 Eur/negociabil, ☎0741.150.246. 240205

• **Vând apartament** 2 camere, amenajat, Vlaicu, parter, scurgere separată. Telefon 0753.574.816. 262076

• **Vând apartament** 2 camere, Aradul Nou, etaj 1, balcon închis, 23.500 Eur. Tel. 0752.510.776. 262081

• **Vând apartament** 2 camere semidecomandat, etaj 4, confort 1, central. Informaţii: 0720.073.397. 262913

• **Vând apartament** 2 camere situat în zona UTA la ARED- uri, 76 mp, renovat, mobilat, cu terasă, centrală proprie. Preţ 52.000 Eur. Tel. 0722.777.417. 271781

AP.3 CAMERE-ARAD

• **Cumpăr apartament** 3 camere, zona Micălaca, cu centrală proprie, renovat. Tel. 0722.777.417. 271822

• **Vând apartament** în zonă centrală, 98 mp, semidecomandat, cu centrală proprie, renovat. Preţ 62.000 Eur/negociabil. Tel. 0722.777.417. 271778

• **Vând apartament** 3 camere, Alfa, etaj 2, decomandat, 37.000 Eur. Telefon 0752.510.776. 262116

• **Vând apartament** 3 camere zonă centrală, 140 mp, decomandat, cu centrală pe lemne, renovat, luminos. Se vine mobilat. Preţ 42.000 Eur/negociabil. Tel. 0722.777.417. 271774

• **Vând apartament** 3 camere situat îm zona Podgoria, etaj 4/4, fără probleme la acoperiş, decomandat, vedere 2 părţi, necesită renovare. Preţ 39.000 Eur. Telefon 0722.777.417. 271777

• **Vând apartament** 3 camere, la ARED, UTA, nemailocuit, mobilat, cu centrală proprie+ balcon. Preţ 56.000 Eur/negociabil. Tel. 0722.777.417. 271789

• **Vând apartament** 3 camere, ultracentral, necesită renovare. preţ 55.000 Eur/negociabil. Tel. 0722.777.417. 271812

AP.4 CAMERE-ARAD

• **Vând apartament** 4 camere, central, asociaţie, decomandat, 131 mp, clasic, etaj 3, centrală gaz, 62.000 Eur. Telefon 0752.510.776. 262072

• **Vând apartament** 4 camere în zona UTA, etaj 1/4, renovat, vedere 2 părţi, mobilat. Preţ 55.000 Eur/negociabil. Tel. 0722.777.417. 271795

APARTAMENT LA CASĂ

• **Vând apartament** la casă cu teren aferent, 2 camere semidecomandate, 157 mp , renovat total, cu centrală proprie pe gaz, mobilat. Preţ 50.000 Eur/neg. Tel. 0722.777.417. 271771

• **Vând apartament** la casă, 3 camere, renovat total, inclusiv acoperişul, centrală proprie pe gaz, str. Andrei Şaguna. Preţ 42.000 Eur/negociabil. Tel. 0722.777.417 271814

• **Vând apartament** la casă, 3 camere, aproape de poliţie, 210 mp, centrală proprie, curte, mobilat. Preţ 47.000 Eur. Tel. 0722.777.417. 271821

• **Vând apartament** ultracentral la curte cu loc de parcare, 140 mp, centrală proprie. Preţ 44.000 Eur/negociabil. Tel. 0722.777.417. 271818

CASE-ARAD

• **Vând casă** în Gai, suprafaţă construită 150 mp+ teren 150 mp, cu centrală proprie, mobilată şi utilată. Preţ 80.000 Eur. Tel. 0722.777.417. 271790

• **Vând casă,** Micălaca, Delta- Lidl, 750 mp, 2 corpuri, 5 camere, tot confortul, 125.000 Eur. Tel. 0744.849.390. 262080

• **Vnd casă** veche 650 mp, str. Cedrului, 35.000 Euro, 0744.784.910. 229055

CASE-JUDEŢUL ARAD

• **Vând casă** Păncota, Calvariei 22: 3 camere, teracote, baie, bucătărie, apăcanal, terasă, fântână; altă casă piatră-cărămidă, 4 camere; garaj, pivniţă, cotețe, grădină, anexe; aproape şcoală, grădiniţă, fără inundaţii, 0752.313.842. 258633

• **Vând casă** în Zădăreni nr. 270. Telefon 0722.705.793. 269993

VILE-ARAD

• **Vând 2** vile noi, 1.200 mp, Poltura Arad. Telefon 0722.343.753. 238456

TERENURI JUDEŢ

• **Vând grădină** 20 arii, Bodrogul - Nou, 8 Eur/mp, cuptor fontă, maşină cusut lleana, ☎0757.699.015. 261404

IMOBILE CHIRII

• ●**Închiriez apartament** la casă, 4 camere sau 2, central, zona liceelor. Tel.0721.650.015. 259545

• **Închiriez apartament** 2 camere, etaj I, zona Gării, Arad, toate utilităţile. Informaţii telefon 0727.798.269. 262054

• ●**Închiriez apartament** 2 camere, Fortuna, utilat, decomandat, 180 Eur, ☎0723.600.510. 262919

• **Închiriez apartament** două camere decomandate, mobilate, utilate, ultracentral, P-ţa Mihai Viteazul, 0357/428480. 269060

• **Închiriez apartament** complet mobilat- utilat, bloc ARED- UTA. Telefon 0722.718.135, 0723.416.959. 271770

• **Închiriez apartament** 6 camere, situat în zona centrală , cu centrală proprie pe gaz, mobilat şi utilat . Preţ 580 Eur. Tel. 0722.777.417. 271815

• **Închiriez apartament** 3 camere, ultracentral, lângă Primărie, centrală proprie, mobilat şi utilat. Preţ 500 Eur/negociabil. Tel. 0722.777.417. 271819

• **Închiriez apartament** 1 cameră, mobilat, etaj 1, Grădişte, central, ☎0740.786.086 272971

• **Închiriez în** zonă centrală, 3 camere, 2 băi, cu centrală proprie, mobilat şi utilat. Preţ 270 Eur/negociabil. Tel. 0722.777.417. 271816

• **Închiriez urgent** garsonieră mobilată, gaz, maşină spălat, frigider, satelit, ☎0751.382.017. 261389

• **Închiriez 2** camere, B- dul Revoluţiei, pretabil sediu firmă, 200 Eur, ☎0743.872.908, 0740.266.105. 248902

• **Închiriez apartament** în zona Grădişte, 3 camere, bloc reabilitat, mobilat şi utilat. Preţ 300 Eur/negociabil. Telefon 0722.777.417. 271813

• ●**Caut să** închiriez apartament 2- 3 camere sau garsonieră ne/mobilate, ☎0726.289.694. 271833

• **Închiriez apartament** 2 camere, et. 3/4, decomandat, ultracentral, Kaufland Podgoria, garaj, proaspăt renovat, mobilă nouă. 250 euro + garanţie. Tel. 0751.492.349.

• **Închiriez casă** cu etaj (310 mp), zonă centrală. Ideal pentru sediu firmă. Tel: 0722.293738. 178297

• **Închiriez apartament** 2 camere, confort I, decomandat, complet mobilat, utilat, contorizat total, Micălaca, zona Miorița, la cheie. Merită văzut. Preţ negociabil. Tel: 0723.693.905.

• **Ofer spre** închiriere apartament 3 camere, zonă centrală, cu centrală proprie, mobilat modern. 250 euro pe lună negociabil şi garanţie. Tel: 0745.201.435.

• **Dau în** chirie apartament 3 camere (2 dormitoare), 2 băi, X42, Vlaicu, termotecă, cheltuieli mici, ☎0722.606.527. 271831

• **Dau în** chirie 2 camere la casă, intrare separată pentru fete, lângă Kaufland, central, ☎0744.775.108. 269063

• **Dau în** chirie 4 camere (3 dormitoare), 2 băi, centrală gaz, Micălaca, 280 Eur, ☎0756.495.174. 271832

TEREN-JUDEŢUL ARAD

• **Cumpăr teren** arabil la Pecica tarla 1-162. Ofer 5.000- 5.500 Eur/ha. Telefon 0733.632.595. 271013

• **Cumpăr teren** arabil la Pecica tarla 1- 162 sau Nădlac. Ofer 5.000- 5.500 Eur/ha, ☎0733.632.595. 272522

• **Cumpăr teren** arabil la Sântana, Olari, Caporal Alexa (Asociaţia Spicul) sau Macea 10- 50 ha, ☎0722.606.527. 272969

OFERTE LOCURI DE MUNCĂ

• **Angajăm şofer** camionetă 7,5 tone, transport marfă intern- internaţional, ☎0744.595.025.

• **Angajăm şofer- distribuitor** produse panificaţie, domiciliul în Arad, 0730.030.106.

• **Angajăm şoferi** profesionişti cu experienţă pentru marfă internaţional România- Italia, ☎0722.394.111.

• **Angajăm agenţi** pază şi intervenţie, Arad. Oferim salariu atractiv, ☎0740.130.259.

• **Angajăm femeie** de serviciu- spaţii: birou şi industrial. Contact: 0732.016.294. 271808

• **Angajăm muncitori** în prelucrarea lemnului, Micălaca, salar atractiv, 0741.740.576, 0257/259805.

• **Angajăm operator** CNC, tehnician electromecanic. Detalii telefon 0257/ 218077, 0257/218076.

• **Angajăm persoane** pentru montaj tâmplărie PVC. Salar atractiv, 0745.610.052, 0257/253837.

• **Angajăm personal** pentru fast- food, bucătărie- vânzare. Telefon ☎0744.828.934. 271767

• **Angajăm sudor** Mig Mag pentru confecţii metalice uşoare. Tel. 0733.343.838. 271827

• **Angajăm urgent** femei, bărbaţi, agenţi securitate, salar 1.200, tichete masă, transport, ☎0257/287792.

• **Angajăm vânzătoare** magazin alimentar şi gestionar. Telefon 0730.101.320, e-mail: cristina.ropini@yahoo.com

• **Angajez şofer,** experienţă minim 1 an, transport internaţional. Tel. 0757.632.211.

• **Angajez şoferi** pentru internaţional, comunitate şi România- Italia- România, 0744.784.492.

• **Angajez croitoreasă** pricepută în Arad, Micălaca, zona 300. Tel. 0728.130.259. 271748

EUROSMART SOLUTIONS

EUROSMART I.P.U.R.L

societate profesională practician în insolvenţă vinde prin licitaţie publică următoarele imobile:

TEREN EXTRAVILAN ARABIL, în Arad exterior Vest şi Pecica exterior Vest, DN 7, pe partea dreaptă în sensul de mers spre Pecica FN, în vecinătatea Hanului de la Răscruce, jud. Arad, teren în suprafaţă de 75.000 mp. CF 308884 CAD: 10579 TOP: 80.983/3; CF 308892 CAD: 10544 TOP: 80.893/4; CF 300973 CAD: 2906 TOP: 244.1211/17.
PREŢ: 150.000 Euro
Notă: cu privire la regimul TVA se vor aplica prevederile legale în vigoare

TEREN INTRAVILAN, în Arad, str. Grigore Alexandrescu, nr. 32, jud. Arad, teren în suprafaţă de 844 mp, CF 308891/ARAD, CAD: 8036 TOP:1593/1
PREŢ: 28.587,10 Euro
Notă: cu privire la regimul TVA se vor aplica prevederile legale în vigoare

Licitaţia va avea loc în data de 21.10.2015 orele 13.00 la sediul EUROSMART IPURL Arad, str. I. Georgescu nr. 4A. În caz de neadjudecare licitaţia se va repeta, în aceleaşi condiţii, în data de 04.11.2015 la ora 13.00. Înscrierea la licitaţie se face până cel târziu cu 24 de ore înainte de fiecare licitaţie. Cei care doresc să participe la licitaţie trebuie să achite garanţia de participare, care este 10% din valoarea bunului/bunurilor. Informaţii privind condiţiile de participare la licitaţii şi caietele de sarcini se pot obţine la sediul EUROSMART IPURL ARAD 310087 Ion Georgescu nr. 4 A. Tel. 0257-257143; 0744-530649; E-mail: office@eu-smart.ro

(2121 - H 271761)

• **Restaurant de hotel** trei stele angajează ajutor bucătar şi ospătar, salarizare atractivă. Informaţii tel: 0744.608.032.

• **Angajez patiseră** cu experienţă, zona A. Vlaicu. Telefon 0753.456.372, 0744.154.137.

• **Angajez îngrijitor** curăţenie, femeie, vârsta peste 45 ani. Tel. 0744.248.484. 270223

• **Angajez spălători** auto/ covoare. Salar, condiţii atractive, ☎0722.279.044, 0745.315.162.

• **Angajez vânzătoare** magazin alimentar, maxim 55 ani, ☎0770.543.891, 0745.252.510, 0740.032.812.

• **Angajez vânzătoare** pentru punct alimentar. Masa inclusă. Transport gratuit, ☎0740.012.972.

• **Firmă de** transport angajează spălător auto. Tel. 0734.007.773.

• **Firmă de** transport din Arad angajează gestionar piese auto, ☎0729.100.396.

• **Firmă de** transport din Arad angajează mecanici auto. Telefon 0734.007.773. 271760

• **Hotel angajează** bucătar cu experienţă. Informaţii tel. 0731.050.384.

• **Restaurant ultracentral** angajează bucătari, pizzaiol. Salar atractiv. Tel. 0731.337.088.

• **Restaurant ultracentral** angajează personal la vase, femeie de serviciu, ☎0731.337.088.

• **S.C. angajează** muncitori experienţă tâmplărie PVC. Salar atractiv. Tel. 0752.246.700.

• **S.C. din** Arad angajează revizori semiremorci. Tel. 0725.234.626.

• **SC angajează** şoferi profesionişti pentru camionete 7,5T. Telefon ☎0730.260.823. 241745

CONSTRUCŢII

• **Acasă aduc** balast, nisip, car moloz etc., 2- 20 mc, 0745.036.969. 168713

• **Acasă aduc** nisip, balast, sort, pământ, piatră spartă. Tel. 0747.206.371. 262120

• **Aduc balast,** nisip, sorturi, lemne, ridic moloz, ☎0754.772.222. 269995

ELECTRONIC PLUS

• **Vând frigider,** congelator, combină frig, maşină spălat automată, ladă, 0257/ 210613. 271803

• **Vindem/Reparăm electrocasnice** second, frigorifice, maşini spălat, uscătoare, aragaze, electrice, televizoare, anvelope, vitrine comerciale, termopane. Reducere pentru schimb, rate, Lipova. Tel. 0744.796.542. 830997

PIERDERI

• **Firma Morar** Rodica Gina II, sediul în Hunedoara Timişană, nr. 2, jud. Arad, CUI: 18840558, F02/047/2006, pierdut certificat constatator nr. 47445/ 17.09.08. Îl declar nul. 271773

• **Florance SRL** pierdut comunicare nr. 005286 referitor AMEF Olivetti 4050 cu seria 000013594. O declar nulă. 271775

• **Pierdut Certificat** constatator nr. 71623/10.11.2009 aparţinând S.C. Dalisis S.R.L. Îl declar nul. 272970

• **Pierdut autorizaţie** de funcţionare nr.2754/2008 şi aviz orar de funcţionare nr. 2258/2008 aparţinând S.C. Fir întins S.R.L. Le declar nule. 272963

PLANTE-FLORI

• **Vând 100** baloţi lucernă diferite calităţi. Preţ conform calităţii, ☎0786.594.746. 251679

• **Vând 2** to grâu, floarea soarelui, porumb, sorg. Telefon 0745.139.263. 258632

ANIMALE-PĂSĂRI DOMESTICE

• **Cumpăr vaci** slabe, grase, lipsă calciu pentru abator. Telefon 0745.505.122. 270739

• **Vând vacă** la 4 fătări, dă 15 litri lapte/ zi, Ghioroc. Tel. 0754.637.694. 269996

• **Vând 350** oi rasa ţurcană, 300 lei/buc. Tel. 0743.091.498. 250464

AFACERI

• **Meditatii online** mate mess/skype. id. tudormth2004. Telefon: 0740229926. 260219

DIVERSE

• **Cumpăr coarne** cerb, pene vechi, noi, cupru, alamă, fier, baterii. Ofer preţ bun, ☎0741.689.068. 262077

• **Cumpăr diverse** obiecte vechi din lichidare gospodărie: mobilier, unelte, sticlărie, etc., ☎0726.078.999. 271117

• **Cumpăr mobilă** din lemn curbat, fotolii, măsuţă, bibelouri şi alte obiecte vechi, ☎0744.203.945. 229880

• **Vând aragaz,maşină** de spălat, maşină de cusut lleana şi bicicletă electrică. Telefon 0743.141.713. 271780

• **Vând cazane** ţuică diferite mărimi, 2 cazane (200- 250), 80 lei/kg, preţ avantajos, ☎0744.133.862. 258653

• **Vând recameu** extensibil (stare bună) pat de masaj (picioare inox), 0726.237.127. 271782

• **Vând 500** kg struguri Mustoasă. Tel. 0766.697.294. 261403

• **Vând cazane** de pălincă diferite mărimi. Tel. 0751.353.742. 240051

• **Coafură centrală** (Podgoria) închiriază post coafură şi manichiură-pedichiură .Tel. 0745.462.995.

• **Cumpăr piatră** cubică. Tel: 0723.557.115.

PRESTĂRI SERVICII

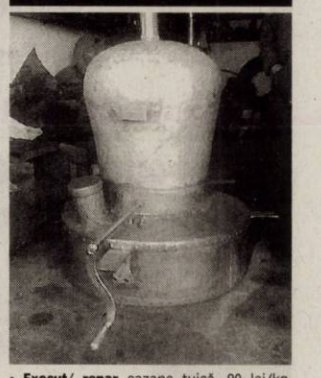

• **Execut/ repar** cazane ţuică, 90 lei/kg, tablă groasă, negociabil ☎0746.549.644, 0759.140.526. 269088

EVIDENŢIAZĂ-TE!

Talon valabil până în 31 decembrie 2015

Text: **DATA apariţiei:**.....

.....

.....

.....

.....

.....

.....

.....

Date personale:

Nume şi Prenume:

Telefon:

Buletin de identitate:

TALON + PREŢUL CATEGORIEI AFERENTE

Anunţurile se preiau zilnic, la ghişeu, până în ora 16[00], după această oră, se pot prelua doar prin intermediul sistemului online de preluare al anunţurilor disponibil pe www.jurnalaradean.ro . Anunţurile de mică publicitate din Jurnal Arădean se publică pe baza talonului din ziar
Redacţia nu îşi asumă responsabilitatea pentru conţinutul anunţurilor de mică publicitate!

JURNAL ARĂDEAN

russmedia new. every day.

Russmedia Press, editorul cotidianului Jurnal arădean, parte a grupului multinaţional Russmedia Press, care îşi desfăşoară activitatea în domeniul presei locale tipărite

CAUTĂ

Distribuitori de presă (în cutii poştale) pentru Chişineu-Criş.

Cerinţe:
Seriozitate;
Dinamism;
Conştiinciozitate.

Se oferă:
Salar atractiv;
Timp de lucru 2 ore.

Informaţii suplimentare la telefon:0257/212.032 sau 0729.989.504, de luni până vineri între orele 9 şi 17.

Program mica publicitate:
pe B-dul Revoluţiei, nr. 81
luni-vineri: 8.00-18.00,
duminică: 9.00-13.00

GEMI junior
loc de joacă pentru copii

CEL MAI MARE ȘI CEL MAI MODERN LOC DE JOACĂ DIN ARAD
ÎN INCINTA GEMI CENTER
B-DUL NICOLAE TITULESCU, NR. 3

- ANIVERSĂRI
- ONOMASTICI
- PETRECERI TEMATICE
- SERBĂRI ȘCOLARE

(H-750222)

GEMI JUNIOR 0733.501.223

CHIRURGIE ESTETICĂ
Dr. Horia Șiclovan
www.drsiclovan.com
0720 535 987
(H-751347)

A venit toamna!
Apartamentele Mureș Bucura au centrale proprii.
Deși au cele mai mari suprafețe din oraș, au cheltuieli mici
și mai mult, poți controla singur consumul!
Tel:0722 344 801
urbanna APARTAMENTE MARI
(750274)

Program mica publicitate:
pe B-dul Revoluției, nr. 81
luni-vineri: 8.00-18.00,
duminică: 9.00-13.00.

DENinstal
ARAD, STR. PETRU RARES, NR. 73 / +40 728.111.102
ARAD, CALEA TIMIȘOAREI, NR. 50A / +40 759.012.656
WWW.DENINSTAL.RO

VARA ASTA TOPIM PREȚURILE

BERETTA CIAO S 24 KW
1799,00 LEI TVA INCLUS
+ BONUS AUTORIZARE ISCIR

5 ANI GARANȚIE

BUDERUS LOGAMAX U042 24 KW
2390,00 LEI TVA INCLUS
+ BONUS AUTORIZARE ISCIR

*IN LIMITA STOCULUI DISPONIBIL. IMAGINILE SUNT CU TITLU INFORMATIV.

ARAD ONLINE
www.aradon.ro

SC CEDRO COMMERCIAL SRL
PRODUCĂTOR ȘI DISTRIBUITOR DE SCULE PENTRU INDUSTRIA LEMNULUI
ANGAJEAZĂ REPREZENTANT VÂNZĂRI
CERINȚE
abilități de organizare, permis de conducere cat. B, studii medii
LIMBA SLOVACĂ ȘI MAGHIARĂ CONSTITUIE AVANTAJ.
OFERIM
salariu motivant, posibiltatea promovării în cadrul firmei și alte avantaje.
CV pe e-mail: cedro@cedro.ro, la Cedro Commercial SRL, str. George Enescu nr. 27, Nădlac, jud. Arad. Alte detalii la ☎ 0758-027-212
(2119 - H 271750)

GDS
ANGAJEAZA
OPERATORI PRODUCTIE
MAGAZIONERI
TEHNICIENI PRODUCTIE
Oferim: bonuri de masa, ore suplimentare platite dublu, transport asigurat, spor de noapte 25%
Persoanele interesate sunt rugate sa se prezinte pentru interviu la sediul firmei in Zona Industriala (in curte la Euroimobiliare) in intervalul orar: -luni - vineri: 09.00-16.00
INFO : 0357.420.928
0357.434.728
(217576)

SC FABCO TRIM SRL,
societate cu capital integral străin,
angajează:
- Croitorese cusut piele
- Controlor de calitate
- Debavuratori

Se oferă:
- salariu motivant,
- tichete de masă din prima lună de angajare
- decontarea abonamentelor de transport
- program de lucru flexibil într-un singur schimb
- asigurare de sănătate
- școlarizare la locul de munca

CV-urile și cererile de angajare pot fi trimise prin fax: 0257-467435, sau la sediul societatii pe strada Câmpul Liniștii Nr.1 (vis-a-vis de Remat)

Relații la telefon 0257288040
(269955)

Anunț public

BUZIUC ASPAZIA INTREPRINDERE INDIVIDUALĂ

anunță publicul interesat asupra depunerii solicitării de obținere a Autorizației de mediu pentru obiectivul: **COLECTAREA DEȘEURILOR NEPERICULOASE-cod CAEN 3811** pe amplasamentul situat în: **sat Iratoșu, comuna Iratoșu, nr. 234, județul Arad.**

Informații suplimentare pot fi obținute la sediul Agenției de Protecția Mediului Arad, str. Splaiul Mureșului FN, cod 310132, telefon: 0257/280996, 0257/280331, fax. 0257/284767 sau e-mail: **office@apmar.anpm.ro.**

Propunerile și contestațiile se depun în scris, sub semnătură și cu date de identificare la aceeași adresă. (271756)

RESTAURANTUL HOTELULUI BEST WESTERN CENTRAL Arad

angajeaza:

AJUTOR BUCATAR
- pregatire de specialitate
- experienta pe post similar de minim 2 ani
- domiciliul in Municipiul Arad

MUNCITOR BUCATARIE (FEMEIE)
- domiciliul in Municipiul Arad.

CV-urile se depun la sediul societatii din Arad, Str. Horia nr. 8

(269967)

Mr.FAB CONSTRUCȚII INDUSTRIALE ARAD, Micalaca str. Voinicilor F.N.

angajeaza pentru muncă în șantier

lăcătuși, sudori, dulgheri, muncitori necalificați

Informatii la tel.: **0257.275.250**

(148351)

SC COTTA INTERNATIONAL SRL

angajeaza pentru fabrica din Arad:

COTTA

TAPIŢERI CALIFICAŢI
TINERI ABSOLVENŢI
de şcoala profesională şi liceu în vederea calificării în meseria de TAPIŢER.

Responsabilităţi:
- Realizarea producţiei planificate în timpul cerut şi la standardele de calitate impuse
- Respectarea instrucţiunilor de lucru referitoare la tehnologia de execuţie.

Cerinţe:
- Seriozitate şi responsabilitate.
- Şcoala profesională sau liceu
- Disponibilitate pentru program prelungit
- Munca în echipă

SC COTTA INTERNAŢIONAL SRL OFERĂ:
- Salarizare atractiva (acord individual)
- Tichete de masa din prima zi de lucru
- Analize gratuite la angajare
- Conditii deosebite de munca
- Bonusuri la realizatul in acord individual
- Spor de fidelitate
- Transport gratuit pe raza orasului Arad si in judet pe rutele: Arad – Lipova; Arad – Vinga; Arad – Zadareni – Satu Mare (in curind pina la Pecica)

Cei interesaţi sunt rugaţi să se prezinte la sediul societăţii din Arad, str. Bicaz 1-5 (intrarea din Aleea Muncii), zilnic între orele 9:00 -15:00.

Informatii la tel. 0257278600 int.106

(188529)

FARAD 12

Festivalul de Film Documentar Farad
- ediţia a II-a - 15 – 18 octombrie 2015 -

CINEMATOGRAFUL ARTA

Intrarea liberă la toate proiecţiile.

DESCHIDEREA OFICIALĂ:
joi, 15 octombrie, ora 19.00

- PRIMARUL CHINEZ -

PROGRAMUL COMPLET: www.farad.ro (2129 - H 271826)

SC RECONS SA

Arad, B-dul Iuliu Maniu, nr. FN, tel: 0257/281386, fax: 0257/281458

organizează la sediul societăţii în data de 19.10.2015, ora 11.00, licitaţie deschisă în vederea închirierii spaţiului cu altă destinaţie decat aceea de locuinţă, situat în Arad, P-ţa Spitalului, după cum urmează:
- ♦ Piaţa Spitalului, nr.1-5, bl. 5, sc. B+C, ap.34, parter, spaţiul A în suprafaţă utilă de 143,51 mp;
- ♦ Piaţa Spitalului, nr. 1-5, bl. 5, sc. B+C, ap.34, parter, spaţiul B în suprafaţă utilă de 126,52 mp;
- ♦ Piaţa Spitalului, nr. 1-5, bl. 5, sc. B+C, ap.34, parter, spaţiul C în suprafaţă utilă de 37,54 mp.

În caz de neadjudecare, licitaţia se va repeta în fiecare zi de vineri, orele 11.00 la sediul societăţii.

Înscrierea la licitaţie se va face pană în data de 19.10.2015, orele 10.00, iar caietele de sarcini se pot ridica de la secretariatul societăţii. (2130 - H 240165)

Caut femeie în putere, în jur de 50 ani pentru a ajuta şi însoţi adolescent cu probleme locomotorii; timp de 8 ore zilnic+2 sâmbete. Telefon 0722.886.899. (271758)

PRIMĂRIA COMUNEI SISTAROVAT

organizează în 29 octombrie 2015 ora 10:00 concurs pentru ocuparea postului de

ÎNGRIJITOR CU NORMĂ ÎNTREAGĂ

la Staţiunea de monta a Primariei comunei Sistarovat.

Relaţii la tel.0372/765.409. (2128 - H 271817)

EUROSMART SOLUTIONS

EUROSMART I.P.U.R.L.

VINDE PRIN LICITAŢIE PUBLICĂ URMĂTOARELE BUNURI IMOBILE DIN PROPRIETATEA **S.C. ALGLASS S.R.L.**

DESCRIERE	PREŢ EURO
TEREN INTRAVILAN CU CASĂ = 1.526 mp Localizare: Arad, Str.Grădinarilor, Nr.49, Jud. Arad Teren înscris în CF Nr. 308772/Arad, Nr.top.3351/a/2	42.570 Euro
TEREN INTRAVILAN CU CASĂ = 1.955 mp Localizare: Arad, Str.Gradinarilor, Nr.45, Jud. Arad Teren înscris în CF Nr. 308795/Arad , Nr.top. 308795	54.540 Euro
TEREN INTRAVILAN = 526 mp+304 mp=830 mp Localizare: Arad, Calea A. Vlaicu, Nr. 282/6, Jud. Arad Teren înscris în CF Nr. 306083/Arad, Nr. Cad. 15022 şi CF Nr. 306097/Arad, Nr. Cad. 14990	18.000 Euro
TEREN INTRAVILAN = 493 mp Localizare: Arad, Str.Bucegi, Nr. 5 Bis, Jud. Arad Teren înscris în CF Nr. 307993/Arad, Nr.Cad. 12207	14.220 Euro
TEREN INTRAVILAN = 682 mp Localizare: Arad, Str.Bucegi, Nr. 5 Bis, Jud. Arad Teren înscris în CF Nr. 308617/Arad, Nr.Cad. 6319	16.680 Euro
TEREN INTRAVILAN = 33.311 mp - Şoseaua de Centură a municipiului E68, Zona Drumul Naţional DN 7, Jud. Arad Teren înscris în CF Nr.300113 / Livada, Nr.Cad.242, Nr.top. 34287/4/2/1/3.	619.560 Euro

Notă: cu privire la regimul TVA se vor aplica prevederile legale în vigoare
Licitaţia va avea loc în data de 30.10.2015 ora 13:30 la sediul **EUROSMART IPURL ARAD** 310087 str. Ion Georgescu nr. 4 A. În caz de neadjudecare licitaţia se va repeta, în aceleaşi condiţii, în data de 13.11.2015 la ora 13:30. Înscrierea la licitaţie se face până cel târziu cu 24 de ore înainte de fiecare licitaţie.

DESCRIERE	PREŢ EURO
TEREN INTRAVILAN 1.865 MP CU CONSTRUCŢIE P+1 SPAŢII COMERCIALE LA PARTER + BIROURI LA ETAJ 1.808 MP Localizare: Arad, Calea Aurel Vlaicu, Nr. 282/7, Jud. Arad Teren înscris în CF Nr. 307189/Arad, Nr.Cad: 15057	750.560 Euro

Notă: cu privire la regimul TVA se vor aplica prevederile legale în vigoare
Licitaţia va avea loc în data de 23.10.2015 ora 13:30 la sediul **EUROSMART IPURL ARAD** 310087 str. Ion Georgescu nr. 4 A. În caz de neadjudecare licitaţia se va repeta, în aceleaşi condiţii, în data de 30.10.2015, 06.11.2015 **respectiv** 13.11.2015 la ora 13:30. Înscrierea la licitaţie se face până cel târziu cu 24 de ore înainte de fiecare licitaţie.
Cei care doresc să participe la licitaţie trebuie să achite garanţia de participare, care este 10% din valoarea bunului/bunurilor. Informaţii privind condiţiile de participare la licitaţii şi caietul de sarcini se pot obţine la sediul EUROSMART IPURL ARAD 310087 Ion Georgescu nr. 4 A.
Tel. 0257-257143; 0357-100134; 0744-530649; E-mail: office@eu-smart.ro (2118 - H 225648)

EUROSMART SOLUTIONS

EUROSMART I.P.U.R.L.

lichidator judiciar al S.C. PLASTOTHERM S.R.L.
VINDE URMĂTOARELE BUNURI MOBILE ŞI IMOBILE:

PRIN NEGOCIERE DIRECTĂ
HALĂ INDUSTRIALĂ CU TEREN AFERENT,
Sânleani nr. 363, suprafaţă teren 2,500mp; CF 300976/LIVADA, CAD: 666
suprafaţă desfăşurată 1,143mp; CF 300976/LIVADA, CAD: C1
Cei interesaţi sunt invitaţi să depună oferte la sediul **EUROSMART IPURL din ARAD** 310087 str. Dr. I. Georgescu nr. 4 A, până în data de 17.11.2015. Ofertele trebuie să conţină datele de identificare ale ofertantului, preţul oferit şi detalii de contact.

PRIN LICITAŢIE PUBLICĂ:

Instalaţie Sigilare Mastermix	Preţ:	4.629 Euro
Maşină tăiere Gamma Linea	Preţ:	12.155 Euro
Linie automată spălare-presare	Preţ:	14.705 Euro
	Preţ total:	31.489 Euro

Notă: cu privire la regimul TVA se vor aplica prevederile legale în vigoare
Licitaţia va avea loc în data de 20.10.2015 ora 10.00 la sediul EUROSMART IPURL ARAD 310087 str. Ion Georgescu nr. 4 A. În caz de neadjudecare licitaţia se va repeta, în aceleaşi condiţii, în data de 27.10.2015, 03.11.2015, 10.11.2015, 17.11.2015 la ora 10:00. Înscrierea la licitaţie se face cu cel puţin 24 ore inainte de ora ţinerii licitaţiei. Cei care doresc să participe la licitaţie trebuie să achite garanţia de participare, care este 10% din valoarea bunului/bunurilor. Informaţii privind condiţiile de participare la licitaţii/negociere directă şi caietul de sarcini se pot obţine la sediul EUROSMART IPURL ARAD 310087, str. Dr. I. Georgescu nr. 4 A. Tel. 0257-257143; 0357-100134; 0744-530649; E-mail: office@eu-smart.ro (2120 - H 271762)

CITR

CITR GROUP

Subscrisa **CITR FILIALA TIMIŞ SPRL,** în calitate de lichidator judiciar al **SC TERMOCONSTRUCŢII MONTAJ SRL** – ***în faliment, in bankruptcy, en faillite,*** cu sediul social în Arad, Str. Barabas Bela, nr. 29, jud. Arad, înregistrată la Oficiul Registrului Comerţului de pe lângă Tribunalul Arad sub nr. J02/384/2001, CUI 14012862, desemnat prin Încheierea nr. 160/22.01.2013, în dosarul nr. 1328/108/2010*, aflat pe rolul Tribunalului Arad, Secţia Civilă, organizează licitaţie publică cu strigare, pentru valorificarea următoarelor active:

Descriere Activ	Valoare euro fără TVA
Activul 1 **„Proprietatea Imobiliara – Iratoş"** (terenul este în suprafaţă de 21.100 mp., iar suprafaţa construită este de 1.619 mp)	47.376,00
Activul 2 **„Bunuri Mobile - Utilaje prelucrarea lemnului"**(banzic, gater, fierestrau pendular, masina de ascutit panze, piese de schimb folosite la întreţinerea utilajelor şi echipamentelor, etc)	10.983,00
Activul 3 **„Mobile - Utilaje prelucrarea metalelor" (aparate de** sudura, de taiere a metalelor, compresor de aer, generator electric, piese de schimb folosite la întreţinerea utilajelor şi echipamentelor, etc)	5.982,00
Activul 4 **„Bunuri Mobile"** (rezervor, şopron)	11.724,00
TOTAL	**76.065,00**

Notă: cu privire la regimul TVA se vor aplica prevederile legale în vigoare.
Licitaţia va avea loc în data de **23.10.2015 ora 14:00**, la adresa str. Dr. Ion Georgescu, Nr. 4A, Arad, jud. Arad. În cazul neadjudecării bunurilor la prima licitaţie se vor organiza noi licitaţii în data de **30.10.2015, 06.11.2015 respectiv 13.11.2015** la aceeaşi oră şi locaţie, în aceleaşi condiţii. Caietele de sarcini pentru activele scoase la licitaţie pot fi achiziţionate de la adresa str. Dr. Ion Georgescu, Nr. 4A, Arad, jud. Arad, iar documentaţia de înscriere şi garanţia de participare la licitaţie vor trebui depuse cel târziu cu o zi lucrătoare (24 de ore) înaintea desfăşurării licitaţiei la aceeaşi locaţie. Preţul unui caiet de sarcini pentru Activul 1 este de 300 lei plus TVA, pentru Activele 2,3,4 preţul este de 100 lei plus TVA. Condiţiile pe care trebuie să le îndeplinească ofertanţii pentru participarea la licitaţie, sunt precizate în Regulamentul cuprinzând instrucţiunile de desfăşurare a licitaţiei, care este anexă la Caietul de sarcini. Informaţii suplimentare se pot obţine la telefon: 0744.530.649, e-mail: marketing@citr.ro (2126 - H 271766)

EUROSMART SOLUTIONS

EUROSMART I.P.U.R.L.

lichidator judiciar al S.C. Total Construct & CO S.R.L.
VINDE PRIN NEGOCIERE DIRECTĂ URMĂTORUL IMOBIL:

CONSTRUCŢII ADMINISTRATIVE
suprafaţă construită 568 mp şi teren aferent 747 mp,
CF 301024, CAD: C1 TOP: 791
Arad, str. Vârful cu Dor nr. 42, jud. Arad
PREŢUL DE PORNIRE AL NEGOCIERII: 216.000 Euro
Notă: cu privire la regimul TVA se vor aplica prevederile legale în vigoare
Cei interesaţi sunt invitaţi să depună oferte la sediul **EUROSMART IPURL din ARAD 310087 str. Dr. I. Georgescu nr. 4 A,** până în data de 09.11.2015. Ofertele trebuie să conţină datele de identificare ale ofertantului, preţul oferit şi detalii de contact.
Informaţii privind condiţiile de vânzare se pot obţine la sediul EUROSMART IPURL, ARAD 310087, str. Dr. I. Georgescu nr. 4 A.
Tel. 0257-257143; 0357-100134; 0744-530649;
E-mail: office@eu-smart.ro (2127 - H 271784)

Program mare publicitate:
pe B-dul Revoluţiei, nr. 62;
luni-vineri: 9.00-16.00

Fără fumat în maşinile cu copii FOTO: FAN

Interzic fumatul în maşini

ROMA. Guvernul Italiei a aprobat luni un decret legislativ care va interzice fumatul în vehiculele în care călătoresc minori şi femei gravide, alături de alte măsuri menite să combată sau să descurajeze consumul de tutun, relatează AFP. Pentru transformarea sa în lege decretul va trebui revizuit de comisiile competente şi să fie publicat în „Gazzetta Ufficiale". Ministrul sănătăţii, doamna Beatrice Lorenzin, a scris pe profilul său de Twitter că acest lucru se va întâmpla „înainte de Crăciun". Printre alte măsuri menite să combată fumatul este şi cea de a fi scoase de la vânzare pachetele de câte zece ţigări, mai accesibile tinerilor decât cele tradiţionale cu 20 de ţigări, şi prin urmare mai ieftine.

Pachetele de ţigări vor fi însoţite de imagini explicite privind consecinţele fumatului, care vor trebui să acopere 65% din suprafaţă.

Se prevede de asemenea interzicerea fumatului în împrejurimile centrelor spitaliceşti şi impunerea de sancţiuni pentru cei care vând sau furnizează produse derivate din tutun minorilor.

SURSA: AGERPRES

A supravieţuit prăbuşirii

JAKARTA. Un bărbat a fost găsit în viaţă la două zile după ce un un elicopter s-a prăbuşit într-un vast lac din provincia indoneziană Sumatra de Nord, a indicat televiziunea locală. Supravieţuitorul a fost descoperit marţi în Lacul Toba (cel mai mare lac vulcanic din lume), după ce a reuşit să facă semne unei echipe de salvare, a indicat Heronimus Guru, director de operaţiuni în cadrul Agenţiei naţionale de căutare şi salvare. „Bărbatul a declarat că a sărit din elicopter şi a căzut pe o insulă de vegetaţie, care l-a menţinut la suprafaţă", a menţionat pentru DPA Heronimus, adăugând că bărbatul nu purta o vestă de salvare. Alte patru persoane aflate la bordul elicopterului sunt în continuare date dispărute.

SURSA: AGERPRES

Cazul Volkswagen, subiect de film

WASHINGTON. Scandalul emisiilor care afectează grupul auto Volkswagen a captat imaginaţia producătorilor de la Hollywood, care intenţionează să transforme subiectul într-un film, relatează DPA.

Pelicula va fi o colaborare între compania de producţie a lui Leonardo DiCaprio, Appian Way, şi Paramount Pictures, a anunţat agenţia de presă Bloomberg. Filmul se va baza pe o carte despre scandal semnată de Jack Ewing, pe care autorul o scrie în colaborare cu compania de producţie a cunoscutului actor. Revista Variety a indicat luni că DiCaprio va fi producătorul peliculei. Potrivit aceleiaşi publicaţii, pe moment nu s-a luat vreo decizie cu privire la regizorul şi echipa de actori ai filmului.

SURSA: AGERPRES

Kevy

Este un şoim ce zboară în Piaţa Federaţiei din Melbourne cu ocazia Săptămânii Naţionale a Păsărilor din Australia. FOTO: EPA

Cea mai ascultată piesă

LONDRA. Cântăreţul şi compozitorul britanic Ed Sheeran a înregistrat un record pe siteul de streaming Spotify cu balada sa romantică „Thinking Out Loud", care a fost ascultată peste o jumătate de miliard de ori. Solistul de 24 de ani, care a devenit cunoscut în urma reprezentaţiilor sale în deschiderea unor concerte ale celebrei Taylor Swift, este primul interpret cu această performanţă pe Spotify.

Ed Sheeran FOTO: EPA

Site-ul de streaming informează de altfel că un sfert dintre utilizatorii săi au cel puţin o piesă a lui Ed Sheeran pe lista lor de melodii favorite. Fanii cântăreţului sunt îndeosebi din ţări anglofone şi din Scandinavia, arată Spotify.

Melodiile artistului britanic au fost ascultate în total de 2,9 miliarde de ori (piese de pe toate albumele înregistrate), Sheeran plasându-se imediat după accesările pieselor rapperului Eminem. Piesa „Thinking Out Loud", care a înregistrat recordul de peste 500 de milioane de ascultări, a fost lansată în 2014. „Le mulţumesc celor care au folosit această melodie în ziua nunţii, ca muzică de fond la o întâlnire romantică sau pentru a face curte cuiva într-o ambianţă relaxantă, acasă", a spus Ed Sheeran.

SURSA: AGERPRES

Confundaţi cu militanţi SI

STOCKHOLM. Un club de bărboşi care au pozat pe o pajişte din Suedia cu un drapel reprezentând două săbii albe încrucişate pe fond negru au fost confundaţi cu militanţi ai Statului Islamic, a declarat AFP un membru al acestei frăţii. Andreas Fransson, un tânăr în vârstă de 30 de ani, care lucrează în publicitate, vizita sâmbătă împreună cu camarazii săi ruinele castelului Brahehus, din sudul ţării, moment în care poliţiştii şi-au făcut apariţia.

Clubul bărboşilor FOTO: FAN

„Ne-au spus că un şofer ne-a văzut şi a crezut că participăm la o reuniune a teroriştilor «IS»", (acronimul în engleză al Statului Islamic), a explicat el. Dându-şi seamă de confuzie, poliţiştii au plecat râzând.

SURSA: AGERPRES

Edith

Iubeşte moda şi îi place să pozeze. FOTO: GHEORGHE PETRILA

www.aradon.ro
Mai multe poze cu Edith

Nu mai publică fotografii nud

Revista Playboy a optat pentru o strategie care îi permite să publice în continuare imagini provocatoare cu femei, dar nu complet goale.

„Iepuraşii" Playboy FOTO: FAN

NEW YORK. Revista Playboy nu va mai publica fotografii ale unor femei care pozează complet goale, a relatat The New York Times, luni, într-un articol în care îl citează pe Scott Flanders, directorul executiv al grupului Playboy Enterprises.

„Acum, cititorii Playboy, o revistă glossy pentru bărbaţi, celebră pentru pictorialele sale nud, pot spune cu sinceritate că au cumpărat revista pentru articolele sale", se afirmă într-o analiză publicată de agenţia de presă Reuters.

Fondatorul şi editorul-şef al revistei, Hugh Hefner, în vârstă de 89 de ani, ale cărui celebre pijamale de mătase au întruchipat stilul revistei Playboy, a fost de acord, luna trecută, cu o sugestie făcută de editorul Cory Jones şi anume stoparea publicării de imagini cu femei goale, precizează The New York Times.

Playboy, revista care a avut-o pe Marilyn Monroe pe coperta numărului său de debut din 1953, a optat pentru aceste modificări după ce t rajul său a scăzut de la 5,6 milioane de exemplare în 1975 la aproximativ 800.000 în zilele noastre. După succesul iniţial, revista a fost criticată de simpatizanţii filosofiei de dreapta, din cauza nudităţii afişate, dar şi de către simpatizanţii filosofiei de stânga, mai ales de către feministe, care au spus că publicaţia le reduce pe femei la rolul unor obiecte sexuale. Editorialistul revistei Playboy la rubrica de sexologie va fi o femeie, care va scrie cu entuziasm despre sex, a dezvăluit Cory Jones pentru The New York Times.

SURSA: MEDIAFAX

Aproape de o nouă cucerire

WASHINGTON. Justin Bieber se pare că este aproape de o nouă cucerire, de această dată ţinta făcând parte din „clanul" Kardashian - Kourtney, sora mai mare a celebrei Kim Kardashian, conform starpulse.com. Kourtney Kardashian este mamă a trei copii şi are cu 15 ani mai mult decât starul de origine canadiană. Revista InTouch Weekly a publicat fotografii cu cei doi părăsind împreună clubul The Nice Guy din Los Angeles. „Mămica sexy şi singură şi solistul canadian au venit separat la club, la începutul serii, dar au plecat împreună dimineaţa, în maşina lui Bieber", conform unei surse citate de InTouch Weekly. Kourtney Kardashian este din nou singură după ce a rupt legătura lungă pe care a avut-o cu Scott Disick, la puţin timp după ce a adus pe lume al treilea copil din această relaţie, Reign. Motivul despărţirii a fost infidelitatea lui Scott care a fost fotografiat alături de o altă femeie.

Justin şi Kourtney FOTO: EPA

SURSA: AGERPRES

Salma, despre egalitate la Hollywood

WASHINGTON. Actriţa Salma Hayek a fost recompensată recent la gala anuală „Power of Woman" organizată de revista Variety, prilej cu care a vorbit despre egalitatea de gen la Hollywood şi despre sfaturile pe care le dă noii generaţii de actriţe. Actriţa de 49 de ani a fost celebrată vineri alături de alte vedete precum Anna Kendrick, Gwyneth Paltrow şi Oprah Winfrey la Beverly Wilshire Hotel din Beverly Hills pentru contribuţiile lor filantropice realizate de-a lungul anului. Salma Hayek a vorbit cu acest prilej despre modalitatea în care mediul cinematografiei se schimbă pentru femei şi despre cum acestea sunt din ce în ce mai bine reprezentate în lumea filmului.

SURSA: AGERPRES

Salma Hayek FOTO: EPA

Ploi torenţiale în Myanmar

NAYPYIDAW. O alunecare de teren provocată de ploi torenţiale a ucis cel puţin 17 persoane în estul Myanmarului şi a obligat autorităţile să evacueze un număr important de locuitori, potrivit presei de stat, relatează AFP în pagina electronică. Alunecarea de teren a afectat un sat din zona Hpa-saung, în statul izolat Kayah, luni după-amiaza, omorând zece bărbaţi şi şapte femei, potrivit Global New Light of Myanmar. Peste 360 de oameni din zonă au fost evacuaţi în adăposturi temporare. Ploile aduse anual de musoni sunt o mană pentru agricultori, dar uneori se provoacă victime, în urma unor alunecări de teren şi inundaţii, destul de frecvente.

SURSA: MEDIAFAX

FONDAT 1989, APARE LA ARAD, TEL. 0257/281.802, E-MAIL: REDACTIA.JURNALARADEAN@RUSSMEDIA.RO; PUBLICITATE.JURNALARADEAN@RUSSMEDIA.RO

Iulia Marko, prima tenismenă din Arad chemată la naţională
PAGINA 7

JURNAL ARĂDEAN
o marcă russmedia

Sebastian Lucaci, curtat de Steaua şi Dinamo
PAGINA 7

JOI
15 OCTOMBRIE 2015
ANUL XXVII, NR. 7431
12 PAGINI - 1,50 LEI

20° Temperaturile se vor situa între 11 şi 20 grade. Vântul va sufla cu 17-20 km/h.

DIMINEAŢA | AMIAZA | SEARA

Noua Catedrală Ortodoxă FOTO: JA

Se caută 1,5 milioane de euro

ARAD. Se visează frumos când vine vorba de Catedrala Nouă din Arad. Cu credinţă şi speranţă. Speranţa că lăcaşul de cult va fi finalizat în totalitate înainte de un moment istoric: 1 Decembrie 2018 (o sută de ani de la Marea Unire) şi că vom asista la reconstituirea marelui act istoric. /P.3

Calimente, un fel de vedetă la ANI

ARAD. Deputatul Mihai Calimente apare din nou pe lista ANI, pentru că, în urmă cu mai mulţi ani, şi-a angajat fiul la biroul parlamentar. /P.5

Condamnat de Tribunal FOTO: JA

Condamnat pentru droguri

ARAD. Unul dintre martorii în procesul grupării Şărban a fost condamnat la închisoare cu suspendarea pedepsei pentru deţinere de droguri de risc pentru consum propriu fără drept. /P.6

Şomaj

Rata şomajului în Europa. %

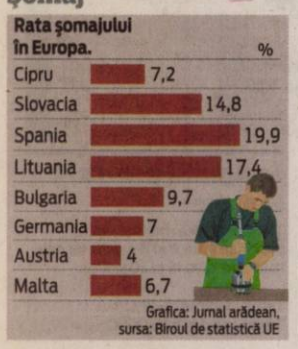

Grafica: Jurnal arădean, sursa: Biroul de statistică UE

15103
9 771220 748041

Moarte cumplită la pădure

Un bărbat de 62 de ani a murit, la Petriş, după ce TAF-ul pe care lucra i-a secţionat picioarele.

PETRIŞ. Tragedie, miercuri dimineaţă, la Petriş. Un bărbat în vârstă de 62 de ani a fost victima unui accident de muncă petrecut în Valea Lungă, la aproximativ opt kilometri de sat. Evenimentul s-a întâmplat în jurul orei 9. Bărbatul era angajat ca şofer pe TAF, la o firmă din Maramureş care exploatează pădurea în zonă.

„Au fost implicate trei societăţi: proprietarul pădurii, o societate cu acţionariat belgian, o firmă din Timişoara care se ocupă cu transportul lemnului şi o firmă din Maramureş, de la care a fost şi victima, care se ocupă de exploatare. Şoferul de pe forwarder - un utilaj care împinge buştenii - a cerut ajutorul conducătorului de pe TAF-ul firmei maramureşene, pentru că i se dezumflase un cauciuc. I-a cerut să îl ajute la umflatul roţii pentru că TAF-ul are compresor. TAF-istul - un bărbat în vârstă de 62 ani - a coborât din maşină. Apoi s-a urcat cu un picior pe scara TAF-ului ca să pornească cheia aflată în contact, fără să se uite că era în viteză. Atunci TAF-ul a început să meargă, a luat-o la vale până a căzut într-o râpă de aproximativ 15 metri. TAF-istul a intrat în cabină şi a încercat să oprească probabil utilajul, n-a mai apucat, TAF-ul s-a răsturnat şi acoperişul cabinei aproape că i-a secţionat picioarele. El rămăsese cu picioarele afară şi cu corpul înăuntru, practic, iar TAF-ul s-a răsturnat peste picioarele lui şi i le-a secţionat, bărbatul murind din cauza hemoragiei" - a explicat Ecaterina Isac, inspector şef al ITM Arad.

O echipă a Inspectoratului Teritorial de Muncă s-a deplasat la faţa locului, în vederea efectuării cercetărilor pentru elucidarea împrejurărilor în care s-a produs accidentul.

JA-D.D.

Mai multe foto pe www.aradon.ro

S-a lansat şi Capitala Verde

Târgul Ecomediu de la Expo Arad, ce şi-a deschis porţile miercuri, 14 octombrie, a fost locul în care mai marii oraşului şi-au dat întâlnire. Motivul, lansarea candidaturii la titlul de „Capitală Verde a Europei" în 2018, ocazie cu care primarul Gheorghe Falcă a vorbit vreme de 40 minute celor aproximativ 150 de arădeni prezenţi. Aradul este singurul oraş din România care şi-a anunţat candidatura la acest titlu. /P.4

FOTO: VALI GORAN

Banii care le intră profesorilor în buzunar

Salariile dascălilor din învăţământul preuniversitar ar putea reveni la valorile din mai 2011.

ARAD. Este meseria de dascăl pe punctul de a deveni o meserie atrăgătoare? După mai multe serii de majorări, procente cu care s-au lăudat toţi politicienii perindaţi pe la guvernare, a ajuns salariul unui dascăl de invidiat sau măcar este suficient de mare pentru ca un proaspăt absolvent de universitatea să ia în calcul intrarea în sistemul de învăţământ preuniversitar? Sindicaliştii spun că mai e loc de bine, de mult mai mult bine. Toate majorările nu au făcut decât să mai acopere din tăierile anilor 2012 iar anunţarea unei majorări cu încă 15% este încă la nivel de promisiune. „Dacă va fi onorată această promisiune şi salariile angajaţilor din sistemul de învăţământ preuniversitar vor creşte cu 15%, atunci vom ajunge la salariile din mai 2011" susţine liderul SDÎ Arad, Dănuţ Ieneşescu. Dar, cât câştigă un profesor pentru orele în care predă la clasă, pentru norma de 18 ore pe săptămână la care, teoretic se mai adaugă câteva ore de muncă individuală, citiţi în pagina 5.

Migranţi prinşi în trenuri

ARAD. Poliţiştii de frontieră de la Curtici au prins, în două trenuri internaţionale, opt persoane (trei cetăţeni pakistanezi, un cetăţean francez de origine pakistaneză şi patru afgani), care intenţionau să treacă ilegal frontiera cu documentele altor persoane, respectiv fără documente de călătorie

În aceeaşi zi, la Punctul de Trecere a Frontierei Curtici-feroviar au fost reţinuţi patru afgani fără acte, care vroiau să ajungă în Germania. /P.6

Au fost prinşi FOTO: FAN

Diplome pentru olimpici

Au fost premiaţi cu diplome şi aplauze pentru rezultatele obţinute la concursurile şi olimpiadele judeţene din anul şcolar trecut. A fost o sărbătoare în familie, cea a catedrei de limba şi literatura română, a celor pasionaţi de cuvinte şi pedagogie, care însă nu a fost „condimentată" de prezenţa vreunui oficial arădean. A fost doar bucuria lor imortalizată în fotografii. /P.3

FOTO: JA

Mai multe foto pe www.aradon.ro

Guvernul nu mai dă bani FOTO: JA

Adio, ajutoare pentru încălzire

ARAD. Prim-ministrul României, Victor Ponta, a anunţat că Guvernul nu va mai acorda ajutoare către oraşele din ţară pentru producerea şi distribuţia energiei termice. În schimb, primăriile sunt trimise să se împrumute dacă nu pot acoperi producerea căldurii. /P.6

Replica „nedorită" a lui Văcean

ARAD. Nu are nimic de spus cu privire la cele relatate de vicepreşedintele de sindicat Tiberiu Varyas, pentru că este în plină desfăşurare cercetarea disciplinară (şi nu e bine să te bagi atunci, nu-i aşa?), dar tot a trimis un drept la replică mai lung decât sesizarea învinuitului exact pe subiect. /P.3

Greva generală nu va mai fi grevă

ARAD. Sindicaliştii care anunţau că vor stabili data la care va demara greva generală în primăriile din judeţ par că au uitat de ceea ce declarau războinic. Greva se amână. /P.6

Stadionul, o problemă FOTO: L.S.

Promovarea, subiect sensibil

ARAD. Directorul general de la UTA, Decebal Grădinariu, spune că pentru promovare nu e necesar doar să ai echipă de primă ligă, însă este exclus ca arădenii să se dea la o parte dacă au şansa promovării. Principala problemă ar fi stadionul. /P.7

Remember: 15 octombrie

1814 S-a născut Mihail Lermontov, scriitor rus (d. 1841)

1815 Napoleon I al Franţei îşi începe exilul pe insula Sfânta Elena

1844 S-a născut filosoful, poetul şi filologul Friedrich Nietzsche (d. 1900)

1893 S-a născut Regele Carol al II-lea, rege al României (d. 1953)

1905 S-a născut Charles Percy Snow, scriitor britanic (d. 1980)

1917 Este împuşcată celebra **Mata Hari** (n. 1876)

1917 S-a născut Arthur M. Schlesinger, istoric şi scriitor american (d. 2007)

1922 Încoronarea la Alba Iulia a lui Ferdinand Victor Adalbert Meinrad de Hohenzollern-Sigmaringen ca rege al tuturor românilor, Ferdinand I (1914-1927)

Mata Hari FOTO: FAN

1923 S-a născut actorul Alexandru Sticlaru (d. 2006)

1923 S-a născut Italo Calvino, scriitor italian (d. 1985)

1993 A murit Irina Răchiţeanu-Şirianu, actriţă română de teatru şi film (n. 1920)

1998 A murit actriţa Leopoldina Bălănuţă (n. 1934)

Întreruperi de curent

Vineri, 16 octombrie 2015. În judeţ, h 8 – 17: Sebiş, străzile Crişuliu, Morii, Oituz, Zărandului, Steluţei, Mimozei, Parcul Libertăţii, Victoriei, Piaţa; Moneasa (p), Tălagiu, Pleşcuţa, Budeşti; **h 8 – 18:** Ţipari (p).

Telefoane utile

☎ INFORMAŢII TELEFONICE: 118.932; ☎ ROBOT: 1958; ☎ APEL UNIC DE URGENŢĂ (SALVARE, POLIŢIE; Pompieri): 112; ☎ PRIMĂRIA MUNICIPIULUI ARAD: Program de relaţii cu publicul (camera 5) luni-vineri între orele 8-20. Tel.: 0257/284.744; tel. centrală: 0257/281.850; ☎ S.C. E.ON GAZ ROMÂNIA - Sucursala Arad - Dispecerat şi intervenţie telefon:0357/403.321; ☎ DERANJAMENTE CURENT ELECTRIC: 0257/929; ☎ INFORMAŢII CFR: 0257/231.777; ☎ PROTECŢIA CONSUMATORULUI: B-dul Revoluţiei, nr. 50. Telefon: 0257/257.049; ☎ POLIŢIA LOCALĂ: 0257/939; ☎ SC CET (Dispecerat şi intervenţie termoficare): 0357/412.244; 0257/ 231.367; 0357/412.233.

Sudoku

REGULI: În fiecare bloc sunt câteva cifre între 1 şi 9, stabilite dinainte. Acestea trebuie completate cu cifrele lipsă, în aşa fel încât fiecare număr să figureze o singură dată. De asemenea, cifrele de la 1 la 9 trebuie să figureze o singură dată atât pe rândurile orizontale cât şi pe coloanele verticale ale celor nouă blocuri luate împreună.

ÎNCEPĂTORI

8		1				5	2	
							6	
2	9							
1					9		5	
		8	2		1			
	5	7						4
5				1	4			7
		9		3				
			8			4		2

AVANSAŢI

3			5				2	
8				6				5
	5		1					
	7	9			6			8
2		8		5				7
							6	
		1			2		9	
		4						1
9				7		4		

Soluţiile jocurilor din numărul precedent:

ÎNCEPĂTORI

5	3	1	4	7	6	8	9	2
7	8	6	1	9	2	4	5	3
4	9	2	5	3	8	6	1	7
2	1	4	7	5	3	9	8	6
3	7	8	9	6	4	1	2	5
6	5	9	8	2	1	7	3	4
1	6	3	2	4	9	5	7	8
9	4	5	3	8	7	2	6	1
8	2	7	6	1	5	3	4	9

AVANSAŢI

3	9	2	6	1	7	4	5	8
4	1	8	2	9	5	7	3	6
7	5	6	3	8	4	9	1	2
5	6	1	8	2	9	3	7	4
8	2	7	1	4	3	5	6	9
9	3	4	7	5	6	2	8	1
6	4	5	9	3	1	8	2	7
2	7	3	4	6	8	1	9	5
1	8	9	5	7	2	6	4	3

UNDE MERGEM în Arad

Cinema

CINEMA CITY ATRIUM

- **American Ultra: Agent descoperit, orele17.00, 21:10**
- **Black Mass, orele14.10, 16.40, 19.20, 21.50**
- **BlinKy Bill - Koala cel poznaş, orele 13.00, 15.10, 17:10**
- **Internul, orele 17:40, 19:10, 21:40**
- **Sexul, bată-l vina!, orele 19:00**
- **Sicario: Asasinul, orele 14:50, 21:30**
- **The Walk 3D, orele 14:40, 17:10; 19:40; 22:10**
- **Everest -3D, orele 14:20, 16:50, 19:20, 22:00**
- **Labirintul: Încercările focului, orele 13:40, 18:40, 21:20**
- **Mune: Gardianul lunii -3D, orele 13:20, 15:10**
- **Pan: Aventuri în Ţara de Nicăieri sub. - 3D, orele 13:20, 15:40, 18:00, 20.20, 22:40**
- **Transporter: Moştenirea, orele 20:10, 22:30**
- **Hitman: Agent 47, orele 16:30**
- **Vacanţă cu peripeţii, orele 19:30**
- **Albinuţa Maya -3D, orele 15:20**
- **Marţianul -3D, orele 13:50, 16:40, 19.30, 22.30**
- **Minionii 3D: orele 13.10**
- **Întors pe dos -3D, ora 17:20**

Festivaluri

- **Festival de Film Documentar, ediţia a II-a (la Cinema Arta): • Joi, 15 octombrie, ora 19:00 -** Deschiderea oficială: Primarul chinez (The Chinese Mayor).
- **Vineri, 16 octombrie, ora 17:00 -** Secretul nasturelui de sidef (The Pearl Button); ora 19:00 – Amy; ora 21:30 – Bondoc.

Sănătate

- **Policlinica DR. TURCIN, oferă:** Cardiologie (EKG, Ecografie cardiacă, Doppler vascular, Holter EKG şi TA, Test de efort), Oftalmologie **(NOU - chirurgie pol anterior; CV computerizat; optică medicală),** ORL (videoendoscopie), pneumologie, gastroenterologie, neuropsihiatrie, medicină de familie, ecografii generale. **Telefon: 0257/285510, www.policlinica-turcin.ro**
- **Farmacia GLYKON - UTA,** Bl U 6 (vis-a-vis de biserica în construcţie). Deschis zilnic: luni-vineri 07.00 -21.00 sâmbătă şi duminică 08.00-18.00. **Telefon: 0257/241197.**

Pieţe şi târguri

Astăzi este zi de piaţă agroalimentară la Curtici, Sebiş, Bata, Cermei, Zădăreni, Ghioroc, Săvârşin, Secusigiu, Sântana, Târnova, Zăbrani, Zerind. **Tot astăzi au loc târguri săptămânale la** Nădlac, Curtici, Sebiş, Cermei, Săvârşin, Secusigiu, Zerind.

Mâine, vineri, se desfăşoară târguri săptămânale la Ineu, Şepreuş, Şimand.

Horoscop

BERBECUL (III.21.-IV.20.)
Sunteţi plin de energie şi aveţi idei originale. Puteţi avea succes în afaceri şi călătorii, în susţinerea examenelor sau cultivarea relaţiilor sociale. Evitaţi hotărârile pripite.

TAURUL (IV.21.-V.20.)
Dacă sunteţi în căutarea unui nou loc de muncă, aveţi toate şansele să îl găsiţi astăzi. Farmecul personal vă ajută să rezolvaţi o situaţie tensionată pe cale diplomatică.

GEMENII (V.21.-VI.21.)
Puteţi obţine avantaje materiale importante, cu condiţia să vă temperaţi spiritul critic. Ar fi bine să daţi dovadă de mult autocontrol.

RACUL (VI.22.-VII.22.)
Dificultăţile financiare cu care vă confruntaţi nu reuşesc să vă afecteze buna dispoziţie şi nici voinţa de a munci. Pe plan profesional aveţi parte de succese.

LEUL (VII.23.-VIII.23.)
Sunt favorizate călătoriile în interes de afaceri. După-amiază aveţi ocazia să rezolvaţi o problemă sentimentală care vă frământă de ceva timp.

FECIOARA (VIII.24.-IX.23.)
În prima parte a zilei aveţi succes într-o activitate extraprofesională, datorită colaborării bune cu un partener de afaceri. S-ar putea să vi se ofere şansa unei investiţii avantajoase. Nu renunţaţi la călătoria planificată!

BALANŢA (IX.24.-X.23.)
Este momentul să vă puneţi în aplicare planurile în legătură cu afirmarea profesională. Aveţi mari şanse de reuşită pe plan social şi financiar. Relaţiile cu colaboratorii sunt foarte bune.

SCORPIONUL (X.24.-XI.22.)
Vă puteţi ocupa de probleme delicate din domeniul afacerilor. Reuşiţi să terminaţi o lucrare începută cu mai mult timp în urmă. Astăzi rezolvaţi mai uşor probleme de natură financiară.

SĂGETĂTORUL (XI.23.-XII.21.)
Aveţi ocazia să vă afirmaţi în societate şi să obţineţi câştiguri financiare. La locul de muncă aveţi parte de laude din partea şefilor şi a colegilor.

CAPRICORNUL (XII.22.-I.20.)
În cursul dimineţii aflaţi că veţi pleca într-o deplasare în interes de serviciu. Chiar dacă această veste vă dă planurile peste cap, nu este cazul să vă indispuneţi.

VĂRSĂTORUL (I.21.-II.20.)
Puteţi obţine venituri suplimentare dintr-o colaborare. Aveţi posibilitatea să finalizaţi o lucrare dificilă. Vă recomandăm să evitaţi speculaţiile.

PEŞTII (II.21.-III.20.)
Dacă vi se propune un nou loc de muncă, nu vă grăbiţi să refuzaţi! Analizând atent avantajele şi dezavantajele, veţi descoperi perspective cel puţin interesante.

„Jurnal arădean" vă ascultă

De luni până joi, între orele 11.00-13.00, la telefonul 0257.280943, redactorul nostru vă stă la dispoziţie.

ARAD. Dl. **G.G.** , de pe strada Şiriei, îi cere primarului Falcă să găsească urgent o soluţie pentru devierea traficului greu de pe această stradă, pentru că oamenii sunt pe punctul de a bloca circulaţia prin mijloace proprii, fiind disperaţi. Interlocutorul nostru, de pildă, şi-a renovat casa anul trecut, însă acum este din nou plină de crăpături.

Vasile Jurjan, din Sân Martin, acuză Poşta judeţeană că îşi bate joc de oameni, refuzând să caute o soluţie la o problema apărută accidental : de mai multe zile, de când poştăriţa este bolnavă, nimeni nu mai aduce corespondenţa, fapt care creează grave prejudicii oamenilor. Domnia sa, de exemplu, aşteaptă să primească documente trimise din Germania în urmă cu două săptămâni. Cititorul nostru spune că a fost sesizată conducerea poştei de la Arad, însă cel care răspunde de oficiile din judeţ ar fi răspuns că ştie care este situaţia, dar nu are ce să facă. D-le Bran - am înţeles că aşa vă numiţi - o soluţie trebuie să existe ca oamenii să-şi primească corespondenţa, dacă nu o găsiţi, lăsaţi pe altcineva! **JA-S.T.**

Curs valutar

Denumirea valutei	BNR	BCR		BRD		Intesa Sanpaolo Bank		Banca Românească		Nextebank		Alpha Bank		Casa de schimb LUXOR		Casa de schimb TRESOR	
		C	V	C	V	C	V	C	V	C	V	C	V	C	V	C	V
Euro	4,41	4,34	4,48	4,33	4,48	4,35	4,44	4,39	4,46	4,37	4,45	4,39	4,43	4,39	4,41	4,39	4,41
Dolar SUA	3,87	3,78	3,96	3,79	3,95	3,82	3,91	3,84	3,90	3,81	3,93	3,84	3,90	3,85	3,90	3,86	3,89
Forint	0,0142	0,0135	0,0147	0,0132	0,0147	0,0135	0,0145	-	-	0,0135	0,0148	-	-	0,0140	0,0143	0,0142	0,0143
Gram aur	145																

Vremea

Joi, 15 octombrie

www.aradon.ro

11° LA ORA 6 — temperaturile se vor situa între 10 şi 11 grade. Vântul va sufla cu 20 km/h dinspre SSE.

20° LA ORA 18 — temperaturile se vor situa între 19 şi 20 grade. Vântul va sufla cu 17 km/h dinspre SSE.

Ziua precedentă

Arad	10–13	Umiditate:	82%
Lipova	10–13	Presiune:	1015,92 mb
Chişineu- Criş	10–13	Precipitaţii:	50%
Săvârşin	9–12	Vânt:	14,48 km/h
Sebiş	9–12	Direcţie vânt:	SE

Azi

Temperaturile se vor situa între 11 şi 20 grade. Vântul va sufla cu 17-20 km/h, dinspre SSE.

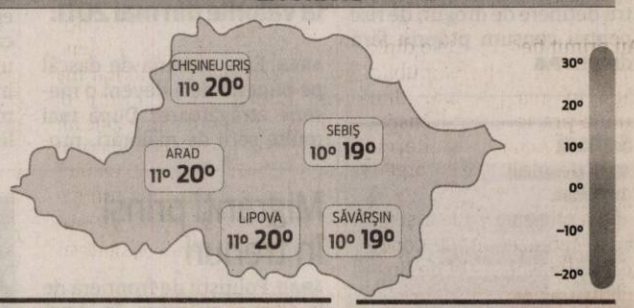

Soarele

Răsare: 07:51
Apune: 18:49

FAZELE LUNII

13.10 · 20.10 · 27.10 · 3.11

JOI	VINERI	SÂMBĂTĂ	DUMINICĂ
11° 20° parţial înnorat	11° 18° înnorat, averse mai târziu	9° 15° ploaie	8° 17° nori şi soare

Calendar

Biserica ortodoxă: Sfinţitul şi Cuviosul Mucenic Luchian; Cuvioşii: Savin şi Vars episcopii
Biserica greco-catolică: Sf. Mucenic Lucian din Antiohia; Sf. Tereza de Avila
Biserica romano-catolică: Sf. Tereza din Avila, fc. înv.

Prognoză pentru trei zile

Temperaturile minime vor fi cuprinse între 8 şi 11 grade, iar cele maxime între 15 şi 20 grade.

Temp.minime: 8-11°C
Temp.maxime: 15-20°C

JURNAL ARĂDEAN
B-dul Revoluţiei nr. 62, Arad
BRAT Auditat de BRAT
Reclamaţii difuzare: 0257/212.032

Secretariat: 0257.281802 (centrala), fax - 0257.212.012
Şef departament difuzare: Carmen Csordas
Marea publicitate: 0257.280904
Mica publicitate: 0257.210775; B-dul Revoluţiei, nr. 81
Tiparul executat la: Tipografia Russmedia Kft. Debrecen

Redactor şef: Adriana Barbu (8416) Responsabil de număr: Simion Todoca
Secretar general de redacţie: Gabriela Groza (8423); Departamente: Eveniment: Simona Butaru, Monica Ardelean (8405), Alin Gherasim (8417), Ioana Costaş (8414); Valentin Goran (8405); Politic: Simion Todoca (8434); Economic: Andreea Pintea (8415); Cultură, Învăţământ: Vasile Filip (8421); Social: Diana Duţu (8413); Sport: Daniel Scridon (8424), Leo Sfâra (8422), Dan Lazăr (8406).
Tehnoredactare: Ghizela Şerban (8409), Munteanu Daniel (8411).
REDACŢIE: tel. 0257.281802 (centrala); fax 0257.212.012, 0257.228.592; e-mail:redactia.jurnalaradean@russmedia.ro, adevaruldearad@russmedia.ro, publicitate.jurnalaradean@russmedia.ro, publicitate.adevarul@russmedia.ro

Se caută 1,5 milioane de euro pentru Catedrală

Pentru finalizarea lucrărilor la lăcaşul de cult şi pentru ca acesta să poată fi inaugurat cu fast pe 1 Decembrie 2018.

ARAD. Se visează frumos când vine vorba de Catedrala Nouă din Arad. Cu credinţă şi speranţă. Speranţa că lăcaşul de cult va fi finalizat în totalitate înainte de un moment istoric: 1 Decembrie 2018 (o sută de ani de la Marea Unire) şi că dublul moment va fi marcat cum se cuvine în Arad: cu o reconstituire a Marii Uniri şi cu marcarea cum se cuvine a rolului Aradului şi al bisericii arădene în acest eveniment istoric.

Visul aparţine „Grupului de iniţiativă organizat pentru încheierea lucrărilor Catedralei", care vrea să adune sponsorizări pentru lăcaşul de cult. Planurile sunt mari, iar credinţa că totul va fi bine le aparţine în totalitate. Arădenii de bine care s-au organizat în acest grup vor ca alţi arădeni să li se alăture şi banii care sunt necesari pentru finalizarea lucrărilor la catedrală să se strângă. Nu mai e mult de făcut. Sunt de acoperit cu picturi 6.500 de mp din pereţii lăcaşului de cult.

Despre rolul Aradului

„Mai ne trebuie încă un efort pentru încheierea picturii sfintelor icoane din interior astfel ca, la sfârşitul anului 2018, Catedrala să fie gata să întâmpine 100 de ani de la Marea Unire de la 1 Decembrie 1918", spun organizatorii, care speră să se adune pentru lăcaşul de cult de la Podgoria sponsorizări astfel încât Noua Catedrală să fie gata şi inaugurată cum se cuvine, cu fast, pe 1 Decembrie 2018. Acea dată ar fi, în viziunea celor care fac parte din grup, un moment în care trebuie neapărat marcat rolul Aradului şi al bisericii la Marea Unire.

Ce e de făcut?

Pentru credincioşii care vor trece pragului Catedralei Noi, va fi amplasată o cutie al cărei scop va fi exact acela de a aduna sumele necesare pentru finalizarea picturii interioare. Oamenii de afaceri (de bine) din Arad vor putea contribui şi ei cu sponsorizări pentru a realiza acest deziderat, în timp ce organizarea de concerte cu vedete muzicale cunoscute (banii urmând a fi adunaţi în acelaşi scop) fiind deja o varianta luată în calcul de membrii Grupului de iniţiativă organizat pentru încheierea lucrărilor Catedralei. Alte planuri sunt şi ele legate de finalizarea catedralei şi de identificarea de sume de bani care să transforme lăcaşul de cult într-un simbol al spiritualităţii româneşti şi al Marii Uniri. Victor Micluţa, unul dintre „părinţii" acestei iniţiative (şi arădeanul care a pus suflet şi efort pentru ridicarea catedralei) spune că lăcaşul de cult e unic în România şi că lucrările care au mai rămas de realizat ar trebui să continue tot aşa pentru a nu-i ştirbi cu nimic valoarea.

Au mai rămas de pictat pereţii interiori ai catedralei FOTO: JA

Diplome şi fotografii pentru olimpicii arădeni

ARAD. Sala festivă a Colegiului Naţional „Moise Nicoară" a fost plină de olimpici arădeni. Câştigători ai primelor locuri la olimpiadele şi concursurile judeţene la limba şi literatura română, limba latină, precum şi disciplinele pedagogice, în anul şcolar 2014-2015, elevii au fost recompensaţi cu puţină întârziere de către Inspectoratul Şcolar Judeţean Arad. Au primit fiecare câte o diplomă şi... promisiunea publicităţii în mass-media, după cum a precizat fostul inspector Diana Achim, însoţite, evident, de mulţumirile organizatorilor.

Fără oficialităţi, chiar şi fără vreun reprezentant al conducerii IŞJ, inspectorul de limba şi literatura română Andreia Maxim i-a premiat pe olimpici, alături de alte trei profesoare de limba română. Elevii s-au aplaudat şi s-au felicitat pentru rezultatele obţinute. Şi merită toate felicitările pentru că munca lor, la fel ca şi cea a profesorilor coordonatori, este imensă. O muncă recompensată cu diplome şi fotografii, cu aplauze şi mulţumiri pentru că aduc cinste şcolii arădene. Cu siguranţă, ar fi meritat mai mult, măcar o strângere de mână din partea unor oficialităţi, mai ales că niciodată nu sunt uitaţi atunci când rezultatele lor dau bine în vreun discurs al vreunui oficial. **JA-M.A.**

Pentru mai multe fotografii intră pe www.aradon.ro

Diploma, ca răsplată FOTO: JA

O replică „nedorită"

Conducerea Filarmonicii consideră că nu poate da detalii sau emite opinii cu privire la vicepreşedintele de sindicat. Dar o face într-o lungă informare!

La filarmonică au loc... sesizări, informări, plângeri şi drepturi la replică FOTO:JA

ARAD. Nu are nimic de spus cu privire la cele relatate de vicepreşedintele de sindicat Tiberiu Varyas, pentru că este în plină desfăşurare cercetarea disciplinară (şi nu e bine să te bagi atunci, nu-i aşa?), dar tot a trimis un drept la replică mai lung decât sesizarea învinuitului, adică nu mai puţin de 4.000 de caractere exact pe acest subiect! Cine? Alin Văcean, directorul Filarmonicii, managerul în jurul căruia gravitează de mai bine de doi ani întreg scandalul din sânul instituţiei, cu tot cu ecouri (eşuate, ce-i drept) prin CLM. Managerul a crezut de cuviinţă să formuleze „în urma scrisorii transmise către mass media de dl. Tiberiu Varyas, vicelider al Sindicatului S.A.I.F.A., şi pentru a oferi o informare cât mai corectă a opiniei publice cu privire la cele invocate în respectivul document, precum şi în virtutea dreptului la replică", o părere elaborată dar... fără a oferi detalii sau a emite opinii cu privire la acţiunile salariatului Varyas Tiberiu din data de 22.09.2015.

Varyas, pe făraş

Iată cum sună parte din informarea remisă de Alin Văcean: „Având în vedere că în acest moment este în desfăşurare cercetarea disciplinară prealabilă, până la finalizarea ei prin emiterea raportului Comisiei de etică şi disciplină din cadrul Filarmonicii de Stat Arad, conducerea instituţiei consideră că nu poate da detalii şi emite opinii cu privire la acţiunile salariatului Varyas Tiberiu din data de 22.09.2015 însă, având în vedere că dl. Varyas a făcut publică sesizarea Comisiei de etică şi disciplină din cadrul instituţiei, acuzându-l pe manager de abuz, la momentul acesta poate fi pusă la dispoziţia presei doar adresa de înaintare a sesizărilor către comisie în vederea cercetării faptelor prezentate în acestea".

Care este intenţia conducerii Filarmonicii reiese destul de clar din frazele imediat următoare şi e aceeaşi cu cea de care se temea liderul de sindicat: „Este însă de precizat un fapt pe care salariatul cercetat disciplinar intenţionat omite să îl prezinte presei, respectiv acela că a mai fost sancţionat disciplinar, conform deciziilor emise de conducere la data de 05.02.2014 şi la data de 04.12.2014 şi că niciuna dintre aceste sancţiuni nu a fost radiată potrivit Codului Muncii, întrucât de la prima abatere nu au trecut 12 luni până la săvârşirea celei de a doua". Adică, că e cumva pe făraş pentru faptele sale disciplinare!

Comisia e bună

În informarea -drept la replică se face referire şi la comisia de etică şi de disciplină, la faptul că „aceasta a fost făcută cu respectarea prevederilor Regulamentului Intern aplicabil", faptul că cei doi membri ai comisiei (asupra calităţilor cărora Tiberiu Varyas a pus câteva semne mari de întrebare) au făcut parte şi din alte Comisii de etică şi disciplină etc. „Mergând pe greşitul principiu enunţat de către vicepreşedintele sindicatului potrivit căruia cercetarea cu privire la fapte ce constituie abateri disciplinare nu poate fi efectuată de „persoane care nu au nimic în comun cu specificul activităţii noastre şi nu au nici cele mai vagi cunoştinţe despre modul de desfăşurare a unei repetiţii", ar însemna - ceea ce este întru totul fals - că nici instanţele de judecată nu ar avea competenţa necesară de a verifica şi de a se pronunţa asupra faptelor săvârşite de artişti ce constituie încălcări ale legislaţiei care reglementează disciplina muncii şi încălcări ale obligaţiilor salariaţilor prevăzute în Regulamentul Intern". Adică că nu e valabilă afirmaţia potrivit căreia „fiecare cu Dumnezeul lui", deşi în cazul acestei instituţii parcă mergea prefect.

Nici vorbă de informări

La final de informare, Alin Văcean se pronunţă chiar şi asupra faptei sindicalistului, faptă pe care la începutul dreptului la replică o dorea neanalizată până la pronunţarea comisiei şi spune că „în prezent, la nivel de unitate (din vina sindicatului care, deşi a fost invitat de instituţie, nu binevoieşte să se prezinte la negocieri), nu există un contract colectiv de muncă în vigoare prin care să se fi stabilit modalitatea de desfăşurare a activităţilor sindicale în timpul programului normal de lucru, aşa cum prevede art. 35 din Legea nr. 62/2011 a dialogului social, republicată". Şi mai spune, ca verdict parcă, că „dacă, după cum chiar legea ne permite, nu suntem de acord ca în timpul programului normal de lucru, respectiv a celor 4 ore/zi de repetiţii, să se desfăşoare activităţi cu caracter sindical, nu înseamnă că limităm exercitarea atribuţiilor funcţiei membrilor aleşi în organele de conducere ale organizaţiilor sindicale, cum greşit lasă să se înţeleagă vicepreşedintele S.A.I.F.A". Pe scurt, verdictul lui Văcean în cazul Varyas e că ar putea vorbi cu angajaţii instituţiei în calitate de lider sindical, dar nu în timpul orelor de lucru, ci în timpul lor liber.

ADRIANA BARBU
adriana.barbu@russmedia.ro

Ce spun aleşii

După acest război al declaraţiilor de tip sesizări, informări şi drepturi la replică, nu ne rămâne decât să aşteptăm mişcarea mai marilor Primăriei şi cea a aleşilor din CLM. Care sunt obişnuiţi să meargă mai mult ca racul: primii pentru că nu vor să strice „buna înţelegere" de la Filarmonică, ceilalţi pentru că încă nu au învăţat să gândească şi să voteze pentru sine şi pentru ce cred ei că ar fi mai bine pentru arădeni.

Obligată să se prostitueze în gara Timişoara Nord

BUCUREŞTI. O minoră de 12 ani a fost racolată din municipiul Arad de o grupare care se ocupa de trafic de persoane, trafic de minori şi proxenetism, şi, profitând de vulnerabilitatea copilei, a obligat-o să practice prostituţia în perimetrul Gării de Nord. Procurorii DIICOT Timişoara au reuşit să destructureze gruparea, efectuând percheziţii la un club de noapte din Lugoj aparţinând unei familii de romi cunoscute în oraş, clanul Bucătaru, şi la un hotel, unde funcţiona o reţea de prostituţie, şapte persoane fiind duse la audieri. Patru persoane au fost reţinute.

Suspecţii Bucătaru Vili, Bucătaru Marius şi Bucătaru Simona Cornelia au înfiinţat un club în Lugoj şi au început să racoleze tinere. Potrivit DIICOT Timişoara „când clientul dorea să întreţină relaţii sexuale cu una dintre dansatoarele din club, era nevoit să consume băuturi alcoolice şi doar după achitarea sumei de 100 euro/oră putea să părăsească clubul, fiind transportat la hoteluri anume agreate de către inculpaţi".

În ceea ce o priveşte pe fata din Arad, procurorii au precizat că a fost transportată în clubul din Lugoj, unde au obligat-o prin ameninţări şi violenţă să practice prostituţia.

În urma percheziţiilor a fost găsită şi ridicată suma de 11.000 euro, iar la clubul de noapte, poliţiştii au găsit 4.800 de euro.

Stradă tăiată până la EXPO

ARAD. Încet, dar sigur, intrăm în linie dreaptă în ceea ce priveşte finalizarea celor 120 de kilometri de piste pentru biciclişti din municipiul nostru, termenul de recepţie a lucrării fiind stabilit pentru decembrie 2015. Nu mai aducem în discuţie modul în care sunt construite acestea, deoarece am semnalat în repetate rânduri, în materialele dedicate fiecărui cartier din Arad pe unde trece pista, problemele pe care le-au sesizat arădenii. În acest moment, folosind metoda, binecunoscută deja de toţi arădenii, a decapatului sau tăiatului în detrimentul unui strat de vopsea, cum ar fi logic, constructorul pistei a ajuns pe Calea Aurel Vlaicu, până în dreptul Expo International.

Aşteptăm cu răbdarea cuvenită ziua în care oficialii vor face recepţia acestei lucrări şi sperăm ca până atunci să nu se degradeze prea tare pista de abia realizată. Pentru că un exemplu de „aşa nu" îl avem deja: pista de pe Mărului, unde părţi mari de pistă încep să se degradeze văzând cu ochii, din cauza zecilor de maşini care circulă zilnic ca pe bulevard, deşi mass media locală a sesizat acest aspect de foarte multe ori. **JA-V.G.**

Au tăiat din asfaltul străzii Aurel Vlaicu, pentru pistă FOTO: V.G.

S-a lansat şi Capitala Verde

În deschiderea oficială a Târgului Ecomediu a fost lansată candidatura la titlul de „Capitală Verde a Europei" în 2018.

Capitala Verde s-a lansat de la Târg FOTO: V.G.

ARAD. Târgul Ecomediu de la Expo Arad, ce şi-a deschis porţile miercuri, 14 octombrie, a fost locul în care mai marii oraşului şi-au dat întâlnire. Motivul, lansarea candidaturii la titlul de „Capitală Verde a Europei" în 2018, ocazie cu care primarul Gheorghe Falcă a vorbit vreme de 40 minute celor aproximativ 150 de arădeni prezenţi. Aradul este singurul oraş din România care şi-a anunţat candidatura la acest titlu. Primarul a reamintit despre realizarea unui inel al parcurilor, care să fie legat de pistele de biciclete, a mai vorbit despre transportul în comun, despre realizarea unei centrale de producere a energiei electrice şi termice pe biomasă, dar şi despre posibilitatea de a face râul Mureş navigabil. A mai declarat că investiţiile totale şi care au legătură cu protejarea mediului se ridică la peste 100 de milioane de euro în Arad. Dosarul candidaturii va fi trimis la Bruxelles în noiembrie, iar ulterior va veni în Arad o comisie pentru evaluare.

Impact redus asupra mediului

Titlul „Capitală Verde a Europei" este acordat anual de Comisia Europeană oraşelor ale căror activităţi urbane au un impact cât mai redus asupra mediului. Competiţia este adresată oraşelor cu peste 100.000 de locuitori, iar iniţiativa a fost formulată pentru prima dată în anul 2006, în cadrul unei reuniuni internaţionale desfăşurate la Tallinn, în Estonia, când cincisprezece oraşe europene au semnat un Memorandum pentru instituirea acestui premiu. **JA-V.G.**

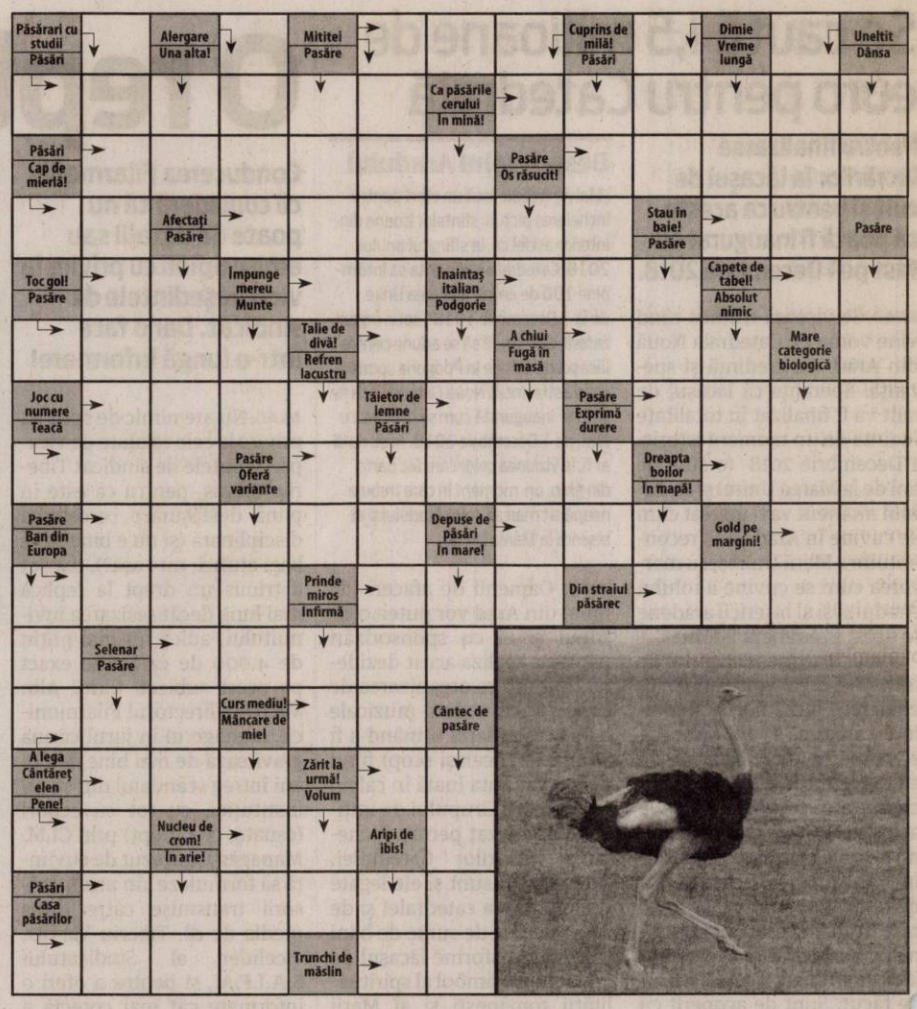

Citire apometre

Vineri, 16.10.2015. Blocuri P-ţa Miorița, Imaşului, Exterior, Byron, blocuri 102-150, 151-200, 301-325, 501-550, 551-585, 601-620, 701-734 Micălaca, Voinicilor, Ciobanului, Dreptăţii, Frăţiei, Busuioc, Fluierului, Stânjenel, Vrancei, I.B. Deleanu, P-ţa Carpaţi, hatmanul Arbore, Magnoliei, Leandrului, Iederei, Progresului, Sportului, Leu, T. Grozăvescu, Ghe. Groza, Slatinei, Sever Bocu, Predeal, Fluturilor, Dâmboviţei, Oborului, Ghioceilor, Lupeni, Craiovei, Lăcrămioarelor, Nufăr, T. Brediceanu, Dragoş Vodă, Ep.R. Ciorogariu cu soţ, Islazului, Mărăgăritar, Remus, Putnei, Moşilor, Malul Mureşului, 9 Mai, Romei, Eroul Necunoscut, Occident, Triumfului, Labirint, T. Şandor.

SOLUŢIA INTEGRAMEI DIN NUMĂRUL PRECEDENT

M ■ T ■ C ■ MEI ■ L ■ A ■ SERENADA ■ VOCE ■ NENOROCIRI ■ SUL ■ MELODII ■ RITM ■ SER ■ INTONA ■ M ■ TT ■ IC ■ AUZ ■ SOI ■ RA ■ OB ■ BILETE ■ REFERATE ■ ES ■ R ■ LOB ■ RO ■ NITEL ■ FIN ■ DIBLA ■ IZA ■ A ■ IRITA ■ TV ■ ARO ■ INTINS ■ VOIAJ ■ C ■ RS ■ OBO ■ PIETROS

Reţeta zilei

Gogoşi de banane

INGREDIENTE: 2 banane mari şi coapte, 1 ou, 150 ml lapte, 230 g făină, 2 pliculeţe zahăr vanilat, 3 linguri zahăr, 1/2 plic praf de copt.

MOD DE PREPARARE: Se curăţă bananele şi se pasează într-un blender. Se amestecă pasta de banane cu oul, laptele, zahărul vanilat şi zahărul tos. După ce s-au omogenizat, se adaugă şi făina cu praful de copt. Se amestecă bine, să se topească zahărul şi se lasă circa 15 mintue la odihnit şi crescut.

Se încinge ulei într-o tigaie şi se formează cu lingura gogoşele din pasta de banane. Se prăjesc circa 3 minute pe fiecare parte şi se scurg de excesul de ulei pe un şervet de hârtie.

Se servesc pudrate cu zahăr şi scorţişoară. **Poftă bună!**

Pentru mai multe reţete intră pe www.culinar.ro

Programe TV joi, 15 octombrie

TVR 1

07.00 Telejurnal matinal. Sport, Meteo
08.00 Telejurnal matinal
09.00 Starea naţiei. (R)
10.00 Tot ce contează. Românii de lângă noi Talk-show despre românii care trăiesc în afara graniţelor ţării. Sunt abordate subiecte sociale, de integrare în comunitatea din care fac parte, discriminare şi abuzuri, păstrarea tradiţiilor.
11.00 Talk-show
12.00 Teleshopping
12.30 Tribuna partidelor parlamentare
13.00 De joi până joi
14.00 Telejurnal
15.00 Teleshopping
15.30 Akzente
16.55 Vorbeşte corect! Prezintă Ruxandra Gheorghe-Negrea
17.00 Interes general
18.00 Lozul cel mare. Prezintă Silvia Stanciu
18.30 Magazin World Cup RUSIA 2018
19.00 Prim-Plan
20.00 Telejurnal. Sport, Meteo
21.00 Vorbeşte liber! Moderator Sorin Avram
21.55 Starea zilei. Emisiune de Dragoş Pătraru
22.00 Starea naţiei.
23.00 Anchetele comisarului Antonescu
23.35 Când bărbaţii nu-ţi dau pace . (Comedie romantică, SUA, 1992)
01.20 Exclusiv în România
02.00 Tot ce contează
02.50 Vorbeşte corect! (R) Într-o epocă în care totul se petrece cu mare viteză, oamenii nu mai au timpul necesar pentru a se informa suficient. Citesc ziare, se întâlnesc cu alţi oameni, dar nu sunt atenţi la felul cum este folosită limba română de către cei din jurul lor şi nu sesizează că ei înşişi vorbesc incorect.

PRO TV

07.00 Ştirile PROTV
10.30 La Maruta. (r)
12.00 Vorbeste lumea
13.00 Ştirile PROTV
14.00 Vorbeste lumea
16.00 Lectii de viata. ep. 19
17.00 Ştirile PROTV
17.30 La Maruta. Campionul în divertisment transmite cele mai proaspete ştiri din lumea mondenă şi lansează noi trend-uri în show-biz-ul românesc. Vedetele vor avea parte de multe întâmplări neaşteptate şi, vrând, nevrând, vor fi din nou subiectul unor farse. Happylică rămâne şi el locul unde persoanele publice aduc cele mai tari poveşti, fac cele mai emoţionante mărturisiri sau cele mai şocante declaraţii. Neobositul Măruţă este hotărât să revină la linia de start şi, ca un adevărat campion al divertismentului, să facă şi mai mult.
19.00 Ştirile PROTV
20.30 Las Fierbinti. ep. 7, 8, sezon 8
22.30 Stirile PROTV
23.00 În mintea criminalului. serial, SUA, 2008 Cu: Simon Baker, Robin Tunney, Tim Kang, Owain Yeoman, Amanda Righetti, Gregory Itzin
00.00 Dexter. serial, SUA, 2006. Cu: Michael C. Hall, Julie Benz, Jennifer Carpenter, Lauren Velez, David Zayas, James Remar, C. S. Lee
01.00 Fara rusine. serial, SUA, 2011. Cu: Emmy Rossum, William H. Macy, Ethan Cutkosky
02.00 Supernatural. serial, SUA, 2005. Cu: Jared Padalecki, Jensen Ackles, Jeffrey Dean Morgan, Jim Beaver, Samantha Ferris
03.30 Vorbeste lumea. (r)
05.30 La Maruta. (r)

ANTENA 1

06.00 Observator (live)
08.00 Neatza cu Razvan si Dani. Dani şi Răzvan şi-au reunit forţele pentru a aduce în casele oamenilor, în fiecare dimineaţă, buna dispoziţie atât de necesară pentru a avea o zi bună.
10.50 In gura presei
11.40 Teleshopping
12.00 Mireasă pentru fiul meu
13.00 Observator
14.00 Mireasă pentru fiul meu. Formatul de succes internaţional „May I call you mom?" vine în România sub numele de „Mireasă pentru fiul meu". Cel mai aşteptat show matrimonial din România aduce din nou în centrul atenţiei poveşti de dragoste, întâmplări spectaculoase, reguli dure, confruntări acide, emoţii, suspans şi multe provocări.
16.00 Observator
17.00 Acces direct
19.00 Observator
20.00 Observator special. cu Octavia Geamanu
20.30 Am ceva sa-ti spun
23.00 Un Show Păcătos cu Dan Capatos
01.00 Am ceva sa-ti spun. (reluare) Cei care doresc să-şi reîntâlnească semenii cu care au pierdut legătura ori aceia care vor din tot sufletul să încheie un conflict din viaţa lor şi au nevoie de sprijin în acest sens, oamenii plini de recunoştinţă faţă de cineva care le-a salvat ori schimbat viaţa, dar şi cei care, forţaţi de împrejurări, au comis fapte pentru care vor să-şi ceară iertare de la cei cărora le-au greşit o pot face în cadrul acestui show!
03.00 Observator. (r)
03.45 Acces direct. (reluare)

HBO

06.00 Punct şi de la capăt. Comedie, SUA, 2013. Regia: Marc Lawrence Cu: Hugh Grant, Marisa Tomei, Bella Heathcote
07.45 Ofertă irezistibilă. Dramă, Italia, 2013. Regia: Giuseppe Tornatore
09.50 O zi ca oricare alta. Dramă, SUA, 2013. Regia: Jason Reitman Cu: Kate Winslet, Josh Brolin
11.40 Academia vampirilor. Aventuri, SUA, 2014. Regia: Mark Waters. Cu: Zoey Deutch, Lucy Fry, Danila Kozlovsky
13.25 Jucătorul. Dramă, SUA, 2014. Regia: Rupert Wyatt.
15.15 Anul dragonului. Documentar, România, 2013. Regia: Iulian Manuel Ghervas
16.35 Josephine. Comedie, Franta, 2013. Regia: Agnes Obadia
18.05 Labirintul: Evadarea. Actiune, SUA, 2014. Regia: Wes Ball
20.00 Banksy în New York. Documentar, SUA, 2014. Regia: Chris Mourkarbel
21.25 Raidul 2. Actiune, Indonezia, 2014. Regia: Gareth Evans. Cu: Iko Uwais, Yayan Ruhian
23.55 Ray Donovan. Serial, SUA, 2015.
00.55 Casa minciunilor. Serial, SUA, 2015.
01.30 Aladdin şi lampa mortii. Aventuri, SUA, 2012. Regia: Mario Azzopardi. Cu: Darren Shahlavi, Noam Jenkins, Kandyse McClure, Eugene Clark, Suresh John
02.55 Tucker şi Dale contra Răului. Comedie, SUA, 2010. Regia: Eli Craig Cu: Tyler Labine, Alan Tudyk
04.25 Vice. Actiune, SUA, 2015. Regia: Brian A. Miller. Cu: Thomas Jane, Bruce Willis

TVR 2

07.00 Teleshopping **08.10** Bună dimineaţa mea **10.00** Călugării budişti din Calmîchia (doc., Franţa, Germania, 2011) **11.00** O carieră de succes (serial, Polonia, 2014) **11.45** Teleshopping **12.00** La fix **13.00** Telejurnal **13.15** Arta fericirii **14.30** Cultura minorităţilor **15.00** Telejurnal **16.00** Ieri - Azi – Mâine **17.00** O carieră de succes **17.50** Cartea cea de toate zilele **18.00** Telejurnal **19.00** Aubrac – Văcari şi călugări (documentar) **20.10** ◄ Ziua absolvirii **22.00** Ora de ştiri **23.10** JPOD (serial, Canada, 2008) **00.00** La fix (rel.) **01.00** Destine ca-n filme (rel.)

AXN

07:00 Hannibal Post Mortem **07:10** Cititorii de oase **08:10** NCIS: Los Angeles **09:10** Numerele **10:10** Medium **11:10** Secrete şi minciuni **12:10** Cititorii de oase Politist, SUA, 2005 **13:10** NCIS: Los Angeles **14:10** Numerele Politist, SUA, 2008 **15:10** Medium **16:10** Secrete şi minciuni **17:10** Cititorii de oase **18:10** NCIS: Los Angeles **19:10** Medium Politist, SUA, 2005 **20:10** Numerele **21:05** Ncis: New Orleans **22:00** NCIS: Anchetă militară **22:55** NCIS **23:50** Poliţişti fără frontiere **01:25** NCIS **02:10** NCIS: Anchetă militară

ANTENA 3

08.30 Antena 3 Headlines **8.45** - Ştirile dimineţii cu Nadina Câmpean şi Marius Ioniţă **10.00** Previziunile zilei cu Sabina Iosub **11.00** Se întâmplă în România **12.00** Ştiri **13.00** Se întâmplă în România **14.00** Ştiri **15.00** Esenţial cu Mihaela Bârzila **16.00** Esenţial cu Mihaela Bârzila **17.00** - 100 de minute cu Alessandra Stoicescu **18.00** - 100 de minute **18.45** La ordinea zilei **20.30** Subiectiv cu Răzvan Dumitrescu **21.30** Sinteza zilei **23.15** In gura presei cu Mircea Badea **0.00** Ştiri **1.00** Sinteza zilei

PRIMA TV

07:15 Trăsniţii **08:20** Nimeni nu-i perfect **09:00** Râzi şi câştigi. divertisment interactiv **09:30** Teleshopping **10:00** Mondenii **11:00** Teleshopping **11:30** Vreau să divorţez **13:20** Teleshopping **13:50** Focus Magazin **14:30** Teleshopping **15:00** Râzi şi câştigi **15:30** Cireaşa de pe tort **16:30** Focus **17:10** Trăsniţii. sitcom **18:00** Focus **19:30** Focus Magazin **20:15** Cronica Cârcotaşilor. divertisment **21:00** Dosarele DNA **22:00** Trăsniţii. sitcom **22:45** Focus din inima României **23:15** ► Crimă cu autograf. thriller, SUA 2005 **01:15** Cronica Cârcotaşilor. divertisment

CINEMAX

07:00 O noapte la Roxbury **08:50** Muzicianul de lângă mine **10:20** O lume fără ras Scurtmetraj, Franţa, 2013. **10:45** Mai presus de cuvinte Dr., SUA, 2013. **12:20** Bean - o comedie dezastru **13:50** Dragoste la persoana a treia Dr., Marea Britanie, 2013. **16:10** Povestea unei fantome singuratice **18:00** Muzicianul de lângă mine Dr, Marea Britanie, 2014. **19:35** Coriştii Dramă, Franţa, 2004. **21:15** Fugi, băiete, fugi! **23:00** Carnivale **23:55** Cărăuşul Poliţist, Australia, 2014. **01:35** Artificii în plină zi Poliţist, China, 2014.

DIVA

07.00 Chipul răzbunării **08.00** Crimele din Midsomer **10.00** Neveste disperate **11.00** Ofiţeri începători **12.00** În mintea criminalului **13.00** Haven **14.00** Crimele din Midsomer **16.00** Chipul răzbunării **17.00** Neveste disperate **18.00** Ofiţeri începători **19.00** În mintea criminalului **20.00** Chipul răzbunării **21.00** Bibliotecarii **22.00** Bibliotecarii **23.00** ► Dorinţe întunecate Thriller, SUA, 2012. **01.00** Jurnalele vampirilor **02.00** Chipul răzbunării **02.45** Neveste disperate

ACASĂ

06:00 Vorbeste lumea **09:00** Teleshopping **09:15** Viata nedreapta (r) **11:15** Teleshopping **11:30** Tinutul razbunarii (r) **14:00** Tanar si nelinistit serial, SUA, 1973 **15:00** Suflet de gheata serial, TV AZTECA, 2013 **17:00** Iti ordon sa ma iubesti! **18:00** Viaţă nedreaptă serial, Turcia **20:00** Ţinutul răzbunării serial, SUA, 2014 **22:00** Floarea din Caraibe 2013 **23:00** Inima de tigan **00:00** Iubiri vinovate ep. 112 serial, Televisa, 2012 **01:00** Daria, iubirea mea, ep 100 serial, MediaPro Pictures 2006 Regia: Alex Fotea şi Sebastian Voinea **02:00** Viata nedreapta

PRO CINEMA

06:30 MAD: Eroi de tot râsul animatie, SUA, 2010 **07:30** La Maruta (r) **09:00** De-a lungul timpului (r) **10:15** La Bloc. (r) **12:15** Doamna judecator (r) **14:00** Doamna Winterbourne (r) **16:15** La Bloc **18:15** O zeita pe Pamant. Comedie, SUA, 1947. Suparata ca un musical de pe Broadway, despre mitologia greaca, este o batjocura, zeita Terpsichore, coboara pe Pamant si primeste un rol in spectacol. **20:30** ◄ Limbo Aventuri, drama, SUA, 1999 **23:00** Etajul al treisprezecelea thriller, Germania, SUA

EUFORIA

06.00 Doua saptamani **07.45** Planuri de nunta **09.00** Nu-i usor sa fii mireasa **10.00** Prodanca si Reghe: Afaceri de familie **12.00** Glee" An de producţie: SUA 2009 serial, comedie/drama **13.00** Medici in Santa Monica (SUA 2006) serial, SUA 2007 **14.00** Prietenii tai (r) **15.00** Dr. House. (r) **16.00** 20 de minute. (r) **17.00** Da o sansa dragostei **20.00** 20 de minute drama, Turcia 2013 **22.00** Dr. House **23.00** Prietenii tai comedie, SUA 1994 **00.00** Medici in Santa Monica. (r) **01.00** Dr. House

ANTENA STARS

06.00 Star Magazine (r) **08.00** Star News (r) **08.30** STAR MATINAL...E PE VAL! (cu Rocsana Marcu si Razvan Botezatu) **12.00** STAR MAGAZINE **14.00** STAR CHEF **16.00** STAR MAGAZINE **16.45** STAR LA MARE FITZA (cu Rocsana Marcu si Razvan Botezatu) **18.30** ALEGE DRAGOSTEA (s) **19.30** STAR NEWS **20.00** STAR PAPARAZZO **20.45** CAPCANA STARURILOR **23.00** Alege Dragostea (r) **00.00** ASISTENTELE **01.30** Star Magazine (r) **02.30** Star la mare fitza (r) **04.15** Star Chef (reluare) **05.00** Teleshopping **04.15** Star Chef (reluare)

RTL KLUB

07:00 Desene animate **08:35** Ştiri **09:08** În fiecare dimineaţă! **11:05** Top Shop **12:45** Astro Show **13:45** Budapesta, zi şi noapte (rel.) **14:55** MasterChef **16:15** Prizonierii dragostei (s) **17:20** Mentalistul (s) **18:25** Focus **19:00** Ştiri **19:55** MasterChef **21:15** Budapesta, zi şi noapte (s) **22:30** Între prieteni (s) **23:10** CSI (s) **24:10** Stiri **24:40** De vorbă cu Balo

REDACŢIA NU ÎŞI ASUMĂ RESPONSABILITATEA PENTRU EVENTUALELE SCHIMBĂRI

DIGI FILM

06.20 Jaf la Harvard. Com. 2002. **07.45** Expresul. Dramă. 2008. **09.55** Diavolul în rochie albastră. Thriller. 1995. **11.35** Underground: Povestea lui Julian Assange. Dr. 2012. **13.10** Şcoala pentru toţi. Com. 2005. **14.50** Charlie St. Cloud. Dr. 2010. **16.30** Copiii de la Shaolin. Acţ. 1984. **18.15** Lumea pierdută. Comedie. 2009. **20.00** Pacificatorul. Acţ. 1997. **22.00** Dragostea e chimie, nu magie. Com. 2013. **23.30** Primul an de căsnicie. Com. 2013. **01.05** Gladiatorul. Dr. 2000. **04.05** Pacificatorul. Acţ. 1997.

Seară Edvard Grieg la Cercul Militar Arad

Filarmonica din Arad propune două concerte pentru iubitorii muzicii clasice la acest final de săptămână.

ARAD. Joi seara, la Cercul Militar de pe strada Decebal nr. 19, cu începere de la ora 19.00, melomanii arădeni sunt invitați la o seară de muzică clasică. Invitații serii sunt dirijorul Dorin Frandeș și Nicolae Mihai Brânzeu - de această dată în postura de recitator - care pregătesc într-o versiune comună, muzică și text, celebrele suite pentru orchestră Peer Gynt de Edvard Grieg. Extrase ale muzicii de acompaniament, scrise pentru drama lui Henrik Ibsen, cele două producții secundare - op.46 și op.54 conțin o muzică orchestrală surprinzătoare, mijlocindu-le melomanilor accesul la una dintre cele mai spectaculoase partituri ale literaturii muzicale universale.

Concert cameral

Sâmbătă, de la orele 19.00, melomanii sunt invitați în sala Ferdinand la un concert cameral. Programul serii cuprinde Erwin Schulhoff 5 piese pentru cvartet de coarde, Viktor Ullmann Cvartetul de coarde nr. 3 și Simon Laks Cvartetul nr. 3 pentru coarde, pe motive populare poloneze. Interpretează Alexandra Crișan - vioara I, Carmen Păulescu - vioara a II-a, Marcel Cameniță - violă și Diana Ivașcu - violoncel.

Programul de joi

Joseph Haydn, Simfonia nr. 100 Militara; Edvard Grieg, Peer Gynt, Suitele I și II; Dirijor – Dorin Frandeș; Recitator – Nicolae Mihai Brânzeu.

Sediul DDAC Arad FOTO: JA

Angajări la DDAC Arad

Sunt scoase la concurs șapte posturi de execuție vacante, în cadrul câtorva compartimente ale instituției.

ARAD. Șapte noi locuri de muncă vacante sunt disponibile la Direcția de Dezvoltare și Asistență Comunitară (DDAC) Arad. Este vorba despre: un post de inspector de specialitate debutant în cadrul Biroului Integrare socială pentru copii și tineri, un post de muncitor calificat I la Compartimentul Activități protejate „Clăbucet", un post de îngrijitor și un post de referent I la Complexul „Curcubeu", un post de inspector de specialitate IA la Adăpostul de noapte și centrul de zi din subordinea Serviciului Protecție persoane adulte și două posturi de muncitor calificat I la Compartimentul Asistență la domiciliu din cadrul Serviciului Protecție persoane cu dizabilități.

DDAC Arad organizează concurs de recrutare pentru ocuparea pe perioadă nedeterminată a acestor posturi de execuție vacante, în regim contractual. Proba scrisă a concursului va avea loc în data de 10 noiembrie 2015, ora 10.00, iar interviul este programat la 12 noiembrie, ora 10.00. Dosarele de înscriere se depun la sediul DDAC - Compartimentul Resurse umane, până joi, 29 octombrie 2015, ora 12.00. Mai multe informații se pot obține la numărul de telefon 0257-220212. **JA-D.D.**

Sub semnul culorii, al dibăciei și al dansului

Un proiect derulat de Integra - Asociația persoanelor cu dizabilități mentale, finanțat de Centrul de Cultură.

Zâmbiți, vă rog! FOTO: FAN

ARAD. Vor face fotografii și le vor prezenta într-o expoziție intitulată „Lumea în culori!". Vor confecționa diverse obiecte din materiale reciclabile și le vor expune sub genericul „Mâini dibace!". Vor lua parte la o reprezentație integrativă de teatru, muzică și dans „Sub același cer!". Toate se vor întâmpla în cadrul proiectului „Unitate în diversitate" derulat de Integra - Asociația persoanelor cu dizabilități mentale, cu sprijinul financiar al Centrului Municipal de Cultură Arad. Personaje principale în acest proiect sunt, evident, persoanele cu dizabilități (în special cu dizabilități mentale), dar și familiile și aparținătorii acestora.

Proiectul se desfășoară în perioada septembrie-noiembrie 2015 și are drept scop promovarea și susținerea dezvoltării persoanelor cu dizabilități, integrarea educațională, social-economică și culturală a acestora prin crearea și aplicarea unor servicii corespunzătoare care să le permită atingerea potențialului lor maxim într-o societate care să-i respecte și să-i aprecieze. **JA-D.D.**

Banii din buzunarul profilor

Salariile dascălilor din învățământul preuniversitar ar putea reveni la valorile din mai 2011.

Merită să rămâi la catedră? FOTO:FAN

ARAD. Când vorbim de salariile profesorilor trebuie să precizăm că la salariul de bază se mai poate adăuga sporul de dirigenție de 10% și gradația de merit care presupune un plus de 25% din salariul de încadrare. Celelalte creșteri salariale, fie că vorbim de cele acordate după obținerea definitivatului sau a gradelor I sau II sunt nesemnificative. Pentru definitivat profesorii primesc mai puțin de 50 lei, iar pentru gradele didactice puțin peste 100 lei.

Primul salariu

Un debutant aflat în primul an la catedră când nu beneficiază de nici un spor, primește un salariu net de 950 lei și poate ajunge la un maxim de 1195 de lei. Definitivatul se poate obține după primul an și apoi salariul mai crește cu... 50 lei.

După câțiva ani la catedră, cu un spor de dirigenție, cu gradele didactice obținute, cu gradație de merit care se acordă pentru cinci ani, situația se mai poate îmbunătăți. Să nu uităm că în învățământ, fiind sistem bugetar, se ține cont de vechimea în muncă și ea aduce un plus la salariul de bază. Între 5 și 10 ani se acordă o vechime de 10%, între 10 și 15 ani se acordă 15%, între 15 și 20 ani, 20% iar peste 20 ani de vechime se acordă 25%.

Salariul după 10 ani

Dacă rezistă un profesor la catedră suficient de mulți ani, poate ajunge la un salariu maxim de 2.929 net pentru cele 18 ore de muncă pe săptămână. Dacă la acest salariu se va mai acorda încă 15% , conform promisiunilor guvernanților, atunci, spun liderii de sindicat, se va ajunge la salariul dat prin legea 221. „Din păcate, chiar și așa, acest salariu nu este suficient de mare pentru responsabilitatea pe care o are un dascăl în actul educațional. Sperăm ca prin legea salarizării, fiecărei categorii din sectorul bugetar să îi fie acordată remunerația pe care o merită în raport cu munca depusă, cu locul ocupat în plan social, cu responsabilitatea pe care o are și, de ce nu, în raport cu importanța muncii lui în societate" a mai declarat Dănuț Ieneșescu.

Autor arădean, lansat la Chișinău

ARAD. Cartea „Masoneria explicată profanilor", semnată de istoricul român Antoniu Martin, va fi lansată la Chișinău, în 22 octombrie anul curent. Evenimentul se va desfășura în incinta „Librăriei din Centru", situată pe bulevardul Ștefan cel Mare, nr 126, de la ora 18.15. „Relaționând cu intelectuali și cu persoane interesate de fenomenul inițiatic din Republica Moldova, am constatat că există și aici o mare sete de cunoaștere relativ la un astfel de subiect. Prin lansarea acestui volum intenționez să vin, atât cât poate să facă un istoric, în întâmpinarea acestui orizont de așteptare îndreptățit", a declarat autorul Antoniu Martin. **JA-V.F.**

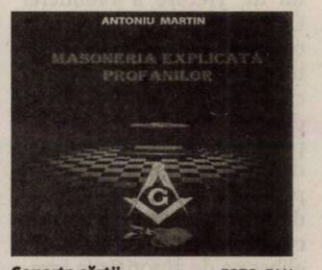

Coperta cărții FOTO: FAN

La festivalul de la Gyula FOTO: FAN

„La obârșii, la izvor"

Universitatea „V. Goldiș", prezentă la Festivalul organizat de Centrul Cultural Român din Gyula.

ARAD. O delegație a Universității de Vest „Vasile Goldiș" din Arad, condusă de prof. univ. dr. Coralia Adina Cotoraci, rectorul UVVG și prof. univ. dr. Cristian Haiduc, prorector, a participat, zilele trecute, la Centrul Cultural Român din Gyula, la cea de-a VIII-a ediție a Festivalului de promovare și păstrare a culturii populare tradiționale românești intitulat „La obârșii,la izvor".

Oficialitățile române au fost reprezentate de Excelența Sa Alexandru Victor Micula - Ambasador Extraordinar și Plenipotențiar al României în Ungaria, Florin Trandafir Vasiloni - Consul General al României la Gyula, Ioan Fodoreanu - Consul General al României în Szeged, Monica Radu - secretar II Ambasada României în Ungaria, Gabriela Matei - director Institutul Cultural Român din Budapesta, Ciceu Zamfir - președintele Consiliului Județean Maramureș, Mariana Negreu Vetrone - director Centrul de Documentare și Informare al Autoguvernării române pe țară, Maria Gurzau Czegledi - director Liceul „Nicolae Bălcescu" din Gyula.

Festivalul de promovare și păstrare a culturii populare tradiționale românești „La obârșii, la izvor" este susținut, în fiecare an de către un județ din România, care prezintă cultura și tradițiile populare românești din zona respectivă. Astfel, în decursul anilor, au fost reprezentate județele: Bihor, Satu Mare, Bistrița, Arad, Timiș, Sălaj, Cluj și Maramureș. **JA-V.F.**

Organizatori

Evenimentul a fost organizat de Episcopia Ortodoxă Română din Ungaria, în colaborare cu Institutul Cultural Român de la Budapesta și Consiliul Județean Maramureș.

Mihăiță Calimente - „vedetă" la ANI

Deputatul arădean figurează pe lista completată și adăugită a parlamentarilor care și-au angajat rudele.

ARAD. Deputatul arădean Mihăiță Calimente a devenit un fel de vedetă de „breaking news" furnizat de către ANI. La fiecare nou Comunicat al acestei instituții, referitor la incompatibilități sau conflicte de interese ale unor parlamentari, Calimente este pomenit. Acum, ANI anunță pentru a treia oară că Mihăiță Calimente „în calitate de deputat, a încheiat, în legislatura 2008-2012, un contract civil prin care și-a angajat fiul în funcția de referent în cadrul propriului birou parlamentar, încălcând, astfel, dispozițiile art.70 și art.71 din Legea nr. 161/2003. În baza contractului civil încheiat, fiul său a obținut venituri salariale în cuantum total de 33.258 lei". Reamintim că, atunci când a fost chestionat prima dată asupra deciziei ANI, Calimente a declarat: „Nu eu l-am angajat, ci Parlamentul României. Este de bun simț că angajatorul știe pe cine are sau nu are voie să angajeze. Dacă ar fi fost ilegal, nu l-ar fi angajat, pe motiv de conflict de interese". De asemenea, Calimente a declarat că nici în primul caz, când ANI, prin celebrul Doru Țuluș, l-a acuzat de fals în declarația de avere, nici în acest caz, ANI nu i-a notificat faptul că este cercetat, ceea ce contravine legii. (În cazul cu Țuluș, „falsul" a constat în faptul că deputatul nu a trecut în declarația de avere suma pe care o avea pe cardul de salariu! Evident, în cele din urmă, a primit NUP). Deputatul nu a putut fi contactat pentru a explica dacă nu intră sub incidența termenului de prescripție, de cinci ani, având în vedere faptul că ANI se referă la perioada 2008-2012 sau care este starea actuală a dosarului. **JA-S.T.**

Mihai Calimente FOTO: JA

Au recuperat poşeta FOTO: FAN

Au furat o poşetă dintr-un salon de înfrumuseţare

ARAD. Poliţiştii din Vlaicu cercetează două tinere din Oradea care au fost prinse în flagrant în timp ce furau. Cele două tinere - de 24 şi 29 de ani - au fost depistate în flagrant în timp ce sustrăgeau un portofel dintr-o poşetă lăsată nesupravegheată în incinta unui salon de înfrumuseţare de pe Calea Aurel Vlaicu. Pe numele celor două au fost întocmite dosare de cercetare penală pentru furt. **JA-I.C.**

312

amenzi în valoare de 105.000 lei au aplicat poliţiştii rutieri în urma controalelor. O parte dintre sancţiuni - 159 la număr - au fost date pentru neacordare de prioritate şi efectuarea de depăşiri neregulamentare, în timp ce restul de 153 au fost aplicate pentru depăşirea vitezei legale. Agenţii de poliţie au mai reţinut şi 13 permise auto şi 11 certificate de înmatriculare.

Greva din administraţie nu va mai fi grevă

ARAD. Sindicaliştii din administraţie s-au răzgândit din nou. Nu mai fac grevă generală. Deşi au avut întâlnire pentru a stabili exact data la care va demara protestul, liderii sindicatelor nu au anunţat nimic şi se comportă de parcă nimic nu s-ar fi întâmplat. Aproape 300 de arădeni, angajaţi în 19 primării din judeţ, au semnat liste prin care declarau că sunt de acord cu demararea grevei generale. Totuşi, deşi au anunţat ameninţători că vor refuza să mai lucreze, liderii sindicali s-au întâlnit şi au stabilit că... se vor mai întâlni o dată, la finele lui octombrie. Până atunci, însă, angajaţii din administraţie vor picheta Ministerul Muncii pe 23 octombrie şi, cel mai probabil bugetarii arădeni nu vor participa la miting. Comoditatea i-a caracterizat de fiecare dată. Ulterior protestului se va stabili data grevei generale. **JA-A.G.**

Au renunţat la grevă FOTO: JA

Opt migranţi prinşi în trenuri la frontieră

Opt migranţi care intenţionau să treacă ilegal frontiera, depistaţi de poliţiştii de frontieră arădeni în două trenuri internaţionale.

ARAD. Poliţiştii de frontieră de la Curtici au prins, în două trenuri internaţionale, opt persoane (trei cetăţeni pakistanezi, un cetăţean francez de origine pakistaneză şi patru afgani), care intenţionau să treacă ilegal frontiera, cu documentele altor persoane, respectiv fără documente de călătorie. Astfel, poliţiştii de frontieră din cadrul Punctului de Trecere a Frontierei Curtici-feroviar au efectuat controlul documentelor călătorilor din trenul I.C. care circula pe relaţia Braşov-Budapesta. Cu această ocazie, poliţiştii de frontieră au depistat un grup de patru persoane de sex masculin, dintre care trei s-au legitimat cu documente de călătorie eliberate de autorităţile franceze şi una a declarat că nu are niciun document de călătorie asupra sa.

„Poliţiştii de frontieră au constatat că cele trei persoane care s-au legitimat cu documente franceze nu corespund cu fotografiile din documente. În urma verificărilor efectuate s-a stabilit că cei trei bărbaţi sunt cetăţeni pakistanezi, cu vârste cuprinse între 24 şi 41 de ani, intraţi legal în România în baza unor vize turistice. De asemenea, s-a stabilit că persoana fără document de călătorie este un cetăţean francez de origine pakistaneză, de 27 de ani. Cetăţenii pakistanezi au declarat că au primit documentele de la cetăţeanul francez şi intenţionau astfel să ajungă în Germania", au declarat reprezentanţii Serviciului Teritorial al Poliţiei de Frontieră Arad. Migranţii sunt cercetaţi pentru fals privind identitatea şi tentativă de trecere ilegală a frontierei - cei trei pakistanezi, iar cetăţeanul francez, pentru fals privind identitatea şi complicitate la tentativă de trecere ilegală a frontierei.

Încă patru

În aceeaşi zi, la Punctul de Trecere a Frontierei Curtici-feroviar s-au prezentat, ca pasageri într-un tren I.C. care circula pe relaţia Bucureşti Nord-Viena, doi bărbaţi, o femeie şi un copil, care călătoreau împreună şi care nu au putut prezenta documente de călătorie. În urma verificărilor s-a constatat că cei în cauză sunt cetăţeni afgani, adulţii având vârste cuprinse între 20 şi 31 de ani, iar copilul 2 ani, care au declarat că intenţionau să ajungă în Germania. Şi în acest caz a fost luată măsura întreruperii călătoriei persoanelor în cauză şi cercetării acestora sub aspectul săvârşirii infracţiunilor de trecere frauduloasă a frontierei de stat, în grup, şi participaţie improprie la trecere frauduloasă a frontierei de stat. **JA-I.C.**

Punctul de Trecere a Frontierei Curtici FOTO: FAN

Simpozion pe tema securităţii în muncă

ARAD. Un eveniment inedit care marchează Săptămâna Europeană pentru sănătate şi securitate în muncă printr-un simpozion este oferta celor de la Inspectoratul Teritorial de Muncă Arad (ITM). Vineri, 16 octombrie, începând cu ora 10:00, la rectoratul Universităţii Aurel Vlaicu Arad - sala 13, parter, va avea loc Simpozionul Internaţional cu tema „Managementul stresului pentru locuri de muncă sănătoase". „Cu acest prilej, atât inspectorii de muncă pe linia securităţii şi sănătăţii în muncă, cât şi pe linia relaţiilor de muncă, vor prezenta lucrări cu teme de o reală importanţă şi actualitate. Agenţii economici vor avea posibilitatea de a adresa întrebări şi de a primi răspunsuri privind legislaţia securităţii şi sănătăţii în muncă şi a relaţiilor de muncă", a declarat Ecaterina Isac, inspector şef ITM Arad. **JA-V.G.**

Condamnat pentru droguri

Cercetat într-un dosar şi condamnat într-un alt dosar, povestea unui martor din gruparea Şărban.

Tribunalul Arad a dat sentinţa în acest dosar FOTO: JA

ARAD. Unul dintre martorii în procesul grupării Şărban, cea care este judecată în momentul de faţă de Tribunalul Arad pentru mai multe tâlhării asupra unor patroni de case de schimb valutar, a fost condamnat la închisoare cu suspendarea pedepsei pentru deţinere de droguri de risc pentru consum propriu fără drept. Condamnarea martorului - pe numele său Adrian Viorel Zecheru - a venit în 8 octombrie. Sentinţa nu este definitivă, ea putând fi atacată cu apel în 10 zile de la comunicare. Inculpatul - care are antecedente penale - a fost condamnat la un an de închisoare pentru infracţiunea de deţinere de droguri de risc pentru consum propriu fără drept, instanţa dispunând amânarea aplicării pedepsei inculpatului pe durata unui termen de supraveghere de 2 ani. Totodată, Tribunalul Arad a dispus că „pe parcursul termenului de supraveghere, inculpatul va presta o muncă neremunerată în folosul comunităţii în cadrul Consiliului local al municipiului Arad sau Consiliului local al comunei Şofronea, judeţul Arad, pe o perioadă de 30 zile". Anchetatorii au confiscat de la inculpat aproape 300 de grame de cannabis.

Soluţia Tribunalului

În soluţia pe scurt a Tribunalului Arad se arată: „Condamnă pe inculpatul Zecheru Viorel Adrian, cu antecedente penale la 1 an închisoare pentru infracţiunea de deţinere de droguri de risc, pentru consum propriu, fără drept. Dispune amânarea aplicării pedepsei inculpatului pe durata unui termen de supraveghere de 2 ani. Confiscă în vederea distrugerii cantitatea de 289,29 grame cannabis".

Prins cu droguri la percheziţie

Cum s-a transformat un martor într-un proces în care este judecată o grupare infracţională organizată într-un condamnat la închisoare? Ei bine, potrivit rechizitoriului întocmit de procurorii DIICOT Arad în dosarul Şărban, Adrian Zecheru s-a întâlnit, în anul 2010, cu Şărban Ioan Cătălin în incinta Atrium Mall, cei doi cunoscându-se de ceva timp. Şărban i-a spus lui Zecheru că în incinta mallului se află o casă de schimb valutar şi i-a propus să-l urmărească zilnic pe patronul exchange-ului. Procurorii DIICOT Arad indică în rechizitoriu faptul că „inculpatul Şărban i-a spus suspectului Zecheru că în incinta mallului se află un punct de schimb valutar amplasat în partea stângă a intrării în complexul comercial din parcarea de la parter şi i-a propus totodată ca acesta să-l urmărească zilnic pe patronul casei de schimb valutar, să observe când adună banii de la schimbul valutar pentru ca ulterior să-i fure suma de bani pe care ar fi avut-o asupra sa". După ce procurorii DIICOT Arad şi ofiţerii Serviciului de Investigaţii Criminale din cadrul IPJ Arad au început percheziţiile la domiciliile celor din gruparea Şărban şi, implicit, la domiciliul lui Zecheru - au descoperit acasă la acesta câteva sute de grame de cannabis.

JA-I.C.

Schimbarea încadrării juridice

Iniţial, procurorii DIICOT Arad l-au acuzat pe Adrian Zecheru de infracţiunea care prevede că „cultivarea, producerea, fabricarea, experimentarea, extragerea, prepararea, transformarea, oferirea, punerea în vânzare, distribuirea, livrarea cu orice titlu, trimiterea, transportul, procurarea, cumpărarea, deţinerea ori alte operaţiuni privind circulaţia drogurilor de risc fără drept se pedepseşte de la 2 la 7 ani de închisoare şi interzicerea unor drepturi". Însă, pe parcurs, încadrarea juridică i-a fost schimbată în „cultivarea, producerea, fabricarea, experimentarea, extragerea, prepararea, transformarea, cumpărarea sau deţinerea drogurilor de risc pentru consum propriu fără drept se pedepseşte de la 3 luni la 2 ani de închisoare sau cu amendă".

Adio, ajutoare de căldură pentru CET-uri! Primăria să se împrumute!

Guvernul a anunţat că nu va mai acorda CET-urilor ajutoare de căldură, pe care le-a etichetat drept pomeni, şi trimite primăriile care au nevoie de bani să ceară împrumuturi.

Căldura de la CET, fără ajutor FOTO:

ARAD. Subiectul ajutoarelor de la Guvern pentru susţinerea producerii şi furnizării energiei termice în Arad a fost unul de scandal de câţiva ani buni. Primarul Gheorghe Falcă a anunţat de nenumărate ori că ajutoarele pentru CET-uri sunt acordate pe criterii politice, că Guvernul are afinităţi pentru diferite oraşe, în timp ce Aradul este marginalizat şi nu primeşte nici un ban pentru încălzire. Ultima declaraţie a prim-ministrului Victor Ponta vine ca o palmă peste obrazul tuturor celor care ar mai vrea să acuze politizarea ajutoarelor de căldură, dar şi ca o eliberare de obligaţii a Guvernului: nu mai dă la nimeni ajutoare, aşa că nu mai poate fi acuzat de nimic!

„Împreună cu ministerul Finanţelor, o să avem o modificare legislativă prin care toate oraşele care au nevoie de sprijin pentru încălzire - nu le dăm noi aşa cadou, ci vor putea să se împrumute din Trezorerie, să treacă peste iarnă şi, sigur, să dea înapoi creditul într-o perioadă sustenabilă de timp - că e Bucureşti, că e Galaţi, că Arad, că e altcineva, transparent, egal pentru toţi, să nu se spună că dăm la unul că e de la un partid, la altul nu dăm că e de la alt partid, absolut toate Consiliile locale sau Consiliul general pot să facă solicitare, primesc împrumutul şi-l restituie într-o perioadă de timp", a anunţat Ponta, făcând astfel referire şi la problema Arad.

Premierul spune că respectiva modificare legislativă va fi promovată în cel mai scurt timp pentru ca administraţiile locale să poată solicita deja ajutoare în caz de nevoie. „Asta este soluţia corectă şi cred că este şi un stimulent să-şi facă investiţiile în sistemul termic. Că aşa, dacă le dăm pomană în fiecare an, n-o să facă niciodată nicio investiţie, cam cum se întâmpla la Drobeta-Turnu Severin, unde dacă le dăm în fiecare an atunci nu fac nimic", a mai anunţat Ponta.

Gata cu ajutoarele

Aşa că Primăria Arad poate să-şi ia gândul de la ajutoarele pe care, oricum, spunea că nu le primeşte şi să treacă la împrumuturi dacă nu poate susţine altfel producerea energiei termice. Guvernul nu mai dă pomeni la nimeni, nici la cei din barca proprie, nici la cei din Opoziţie. **JA-A.G.**

Sport

„Când va fi gata stadionul, echipa trebuie să fie pregătită de promovare"

Decebal Grădinariu, director general UTA BD

156

este noul loc ocupat în ierarhia mondială a jucătorilor profesioniști de către tenismenul arădean Marius Copil. Reprezentantul CS Municipal Arad rămâne cel mai bine clasat român ATP, în urcare cu două locuri față de clasamentul precedent, având un total de 336 puncte. El este urmat de Adrian Ungur (171) și Victor Hănescu (186).

„Halep de Arad"! O arădeancă sub tricolor!

ARAD. Arădeanca Iulia Marko (13 ani) calcă pe urmele Simonei Halep, fiind convocată la selecția națională în vederea constituirii lotului tricolor Under 14, care va participa în competiții internaționale în sezonul viitor. Antrenată de Ștefan Marcu, Iulia este legitimată la CS AMEFA Arad, adăugându-și recent, la Oradea, încă un trofeu în vitrină. Ea este prima arădeancă din istoria sportului alb care ajunge în vederile unui lot reprezentativ. **JA-D.L.**

Sebastian Mara FOTO: FAN

Juniorii mici, la primul succes

ARAD. Juniorii utiști nu au pierdut în deplasările din ultima rundă a Ligii Elitelor. Și dacă nu exista fatidicul minut 90, juniorii Under 19 ar fi câștigat jocul de la Mediaș (1-1, gol Stahl). Feri Tisza a mizat pe următorii jucători: Mara - Pop, Lazăr, Aldan, Dinculescu, Tănase, Toma, Brănișteanu, Stahl, Petre, Iova. Au mai jucat: Zopota, Mager și Ciobotariu.

UTA Under 17 a bifat întâiul succes stagional, la Tg Mureș, pe terenul Centrului de Excelență înființat de FRF. Sabău a înscris unicul gol al meciului în care Costel Bogoșel a folosit formula: Mureșan - Gabor, R. Faur, Ciucifara, Savin, Sabău, N. Faur, L. Bodri, T. Bodri, Al. Vasile, Țurcanu. Au mai intrat: Budică, Adam, Cociuba, Varga și Ștrengar. **JA-D.S.**

Promovarea, subiect sensibil

Grădinariu susține că până la liga I sunt câțiva pași de parcurs, dar UTA nu se va da la o parte. Stadionul, o problemă.

Promovarea pare că se „joacă" la nivelul patronatului, el dă „verde" la Liga I FOTO: LEO SFÂRA

ARAD. La Conferința de presă de ieri, susținută de clubul UTA, directorul general, Decebal Grădinariu, a vorbit despre ce se va face în varianta în care echipa ajunge să se bată la promovare. Dacă la început a vorbit despre pașii ce trebuie parcurși, dând de înțeles că este exclusă promovarea în acest an, apoi, lucrurile s-au schimbat.

Grădinariu și promovarea

Despre eventualitatea unei lupte la promovare, directorul general al clubului UTA a avut două momente importante în discurs.

„Toate la timpul lor! E nevoie de pași siguri, zic eu, pentru a se promova, pe care noi cred că-i facem. Nu neg, este o conjunctură extraordinară pentru promovare. Noi ne asumăm planul impus de conducere (n.n. - de „patronat" eventual, căci chiar el înseamnă conducerea), iar pentru a juca în prima ligă, pentru a fi acolo, nu e necesar doar să ai echipă. Când va fi gata stadionul, echipa trebuie să fie pregătită să promoveze" - a spus Grădinariu. Apoi, a nuanțat: „Nu spunem nu unei promovări, o luăm în considerare. Să vedem ce se întâmplă. Dacă o să fim primii, nu ne dăm la o parte. În play-off vor juca și jucătorii tineri, e foarte greu să vorbim acum despre ce se va întâmpla peste mai multe luni" - a conchis Grădinariu.

Directorul general al clubului nu a dorit să vorbească despre situația în care echipa ar promova și nu ar putea să evolueze pe un stadion din oraș, iar când portarul Miron a fost întrebat dacă stadionul din Sebiș ar corespunde, Grădinariu s-a enervat la culme, solicitarea rămânând fără răspuns.

Este adevărat, campionatul este destul de echilibrat, nicio echipă neputându-se spune că este favorită certă la promovare, nici măcar Gaz Metan Mediaș, care - iată - nu se mai regăsește. Iar UTA și-ar putea pune problema unei eventuale atacări a promovării. Însă, cel puțin deocamdată, e drept, nu e suficient să avem echipă de primă ligă, e nevoie de mult mai multe.

LEO SFÂRA
leo.sfara@russmedia.ro

Fără oferte

Grădinariu a mai declarat că nu există nicio ofertă pentru vreun fotbalist de la UTA. „Nu știm nimic și nici nu suntem dispuși să de despărțim de vreun jucător. Mircea Rednic a fost la meciul cu Baia Mare, nu s-a exprimat pe cine a vrut să vadă, dar bănuim" - a conchis Grădinariu.

Prof. Sebastian Lucaci și dilema: Steaua sau Dinamo? FOTO: FAN

Lucaci este curtat de Steaua și Dinamo!

ARAD. Am uitat de vremurile când Steaua și Dinamo se băteau pentru serviciile unui reprezentant al sportului arădean. Cel care reînoadă această luptă a celor două mari cluburi din sportul românesc este prof. Sebastian Lucaci.

Șef al catedrei de natație a Liceului cu Program Sportiv Arad, prof. Lucaci este un nume respectat în bazinele de înot din țară, fiind considerat unul dintre cei mai valoroși tehnicieni din noul val. Este autorul unor performanțe unice în sportul arădean, având o colecție de medalii de invidiat: peste 300 naționale și 11 internaționale, la competiții de anvergură. Să nu uităm că sub mâna prof. Sebastian Lucaci au crescut sportivi valoroși, care au alimentat toate loturile naționale, de la nivelul juniorilor II, la seniorat.

Cel mai bun produs al natației arădene din ultimii ani, Alexandru Fărcuțiu, și-a exprimat intenția de a-l însoți pe prof. Sebastian Lucaci, oriunde ar semna, la Steaua sau Dinamo. Și, cu certitudine, gestul acestuia va fi copiat și de alți elevi trecuți prin mâna șlefuitorului de talente din bazinul arădean.

Grea alegere pentru prof. Lucaci. Indiferent de decizie, i se vor deschide noi orizonturi, va fi acolo unde se dă ora exactă în sportul românesc. **JA-D.S.**

Sub coșul diviziei secunde

ARAD. Aradul va avea reprezentantă în liga secundă de baschet feminin. CS Baschet - „satelitul" prim-divizionarei din orașul nostru - a fost repartizată în Grupa A, alături de: Sirius Tg. Mureș, CSU Oradea, Univ. Cluj, CSU Alba Iulia și Danzio Timișoara. În prima rundă, arădencele vor evolua pe propriul teren, în 1 noiembrie, cu Sirius Tg. Mureș.

În cealaltă serie sunt prezente echipe din: Tg. Secuiesc, Ploiești, Iași, Galați, Târgoviște, Brașov, Sf. Gheorghe și București (Rapid).

Echipele „satelit" (8 din 14 participante) vor avea propriul turneu final, primele 4 cluburi clasate primind bonusuri financiare din partea FR Baschet. **JA-D.L.**

Valbon și LPS au început aventura

ARAD. Cele două succese înregistrate în cadrul turneului inaugural de la Craiova nu au fost suficiente pentru accederea BC Valbon Arad în Grupa valorică A a Campionatului Național Under 16 la baschet masculin. Elevii profesorilor Bogdan și Valeria Bondor mai au însă șanse, și din Grupa valorică B primele clasate ajungând la turneul în care se vor împărți medaliile naționale. Primul pas este o clasare în fruntea Grupei 5, din care mai fac parte: CSȘ Sighetul Marmației, Olimpic Baia Mare, LPS Satu Mare și Cetate Deva. Jocurile se vor desfășura în sistem tur-retur, în prima rundă din 18 octombrie arădenii având etapă liberă, debutul urmând a surveni în 25 octombrie, la Arad, cu formația din Satu Mare.

În întrecerea similară a fetelor s-a disputat, week-end-ul trecut, prima etapă, Liceul cu Program Sportiv Arad depășind, scor 42-39, pe Crișul Oradea, în etapa de la finele acestei săptămâni fetele pregătite de prof. Ildiko Prisacariu evoluând pe terenul lui ACS Napoca Baschet Cluj. În seria arădencelor mai sunt prezente: CSȘ Bega Timișoara, LAPI Dej și LPS Alba Iulia. Altfel, la nivelul U14, FRB a dat undă verde jucătoarelor din Arad, 6 la număr, pentru a reprezenta... LAPI Dej(?!). **JA-D.L.**

Generația Valbon – Under 16 FOTO: FAN

Au învins Dinamo la fileul juvenil!

CRAIOVA. Profesorul Dorin Vărșăndan continuă să facă „minuni" în voleiul de la CS Victoria Nădlac. Recent, nădlăcanele au participat la un turneu amical la Craiova, Memorialul „Marcel Zlotea", unde au reușit să câștige trofeul pus în joc, după victorii pe linie cu echipe ale unor cluburi cu pretenții: 3-2 cu Dinamo București, 3-1 cu Dacia Mioveni (în grupe) și 3-1 (25-5, 25-9, 5-25, 25-10) cu SCM Craiova (în finală).

Lotul echipei din Nădlac le-a cuprins pe: Jana Konyarik (cel mai bun jucător al turneului), Roxana Marton, Heidi Iancau, Ina Juraș, Jelka Frinca, Roxana Jancsik, Maya Olariu, Erika Babău, Miruna Hodacsek-Lazea, Adnana Ferencsik și Amalia Hireș.

Acest turneu a reprezentat o ultimă pregătire înainte de startul oficial al sezonului de minivolei, Victoria fiind repartizată în Seria I, alături de: Viitorul Borș, ACS Salonta și CSȘ Ștei. **JA-D.L.**

Surprind plăcut în sportul cu mingea la fileu FOTO: JA

Handbalul tot caută victoria

DEVA. Aflate încă în căutarea primului succes, handbaliștele de la ACS „Avram Iancu" Arad - ultimul loc în ierarhia ligii secunde, cu minus două puncte - evoluează, la finele acestei săptămâni, pe terenul CSM Cetate Deva, într-o restanță din etapa a III-a. Pe semicercul juvenil, echipa de juniori I a clubului amintit joacă, tot sâmbătă, la Timișoara, cu LPS Banatul, având minus 4 puncte în clasament, iar fetele de la Victoria Nădlac au cedat, în această săptămână, jocul de acasă cu Banatul Timișoara, scor 7-30 (3-12) în CN de junioare II. **JA-D.L.**

Vrea să-şi încheie cariera la Madrid

FOTBAL. Atacantul portughez Cristiano Ronaldo a declarat, ieri, că visul său este să-şi încheie cariera la Real Madrid, unde joacă din 2009. „Am 30 de ani şi vrea să mai joc încă 5 sau 6 ani, să încerc să-mi menţin nivelul din ultimele sezoane. Ştiu că este mai dificil de fiecare dată, dar în mintea mea ştiu că este posibil. Vreau să câştig şi sunt la cea mai bună echipă din lume. Am contract până ajung la 33 de ani şi cum am spus adeseori, visul meu este să-mi închei cariera la Real Madrid, pentru că aici mă simt bine, util şi vreau să continui", a afirmat Cristiano Ronaldo.

SURSA: MEDIAFAX

Cristiano Ronaldo FOTO: EPA

Renunţă la fotbal FOTO: EPA

Se retrage în această toamnă

FOTBAL. Cotidianul AS a scris în ediţia de ieri, că atacantul spaniol Raul, în vârstă de 38 de ani, vrea să se retragă din activitate, el anunţându-i pe oficialii de la New York Cosmos de această decizie. Potrivit sursei citate, Raul vrea să revină la Madrid pentru a fi alături de soţie şi copii.

Raul, care a evoluat pentru Real Madrid în perioada 1994-2010, a stabilit un record de meciuri jucate (741) şi de goluri marcate (323) pentru gruparea madrilenă, înainte de a pleca la Schalke 04, în 2010. El a semnat cu Al Sadd în 2012. Din acest an, el juca la New York Cosmos.

SURSA: MEDIAFAX

Huligani sunt şi printre buturi

Patru jucători ratează, din pricina durităţilor, sferturile de finală din Cupa Mondială la rugby.

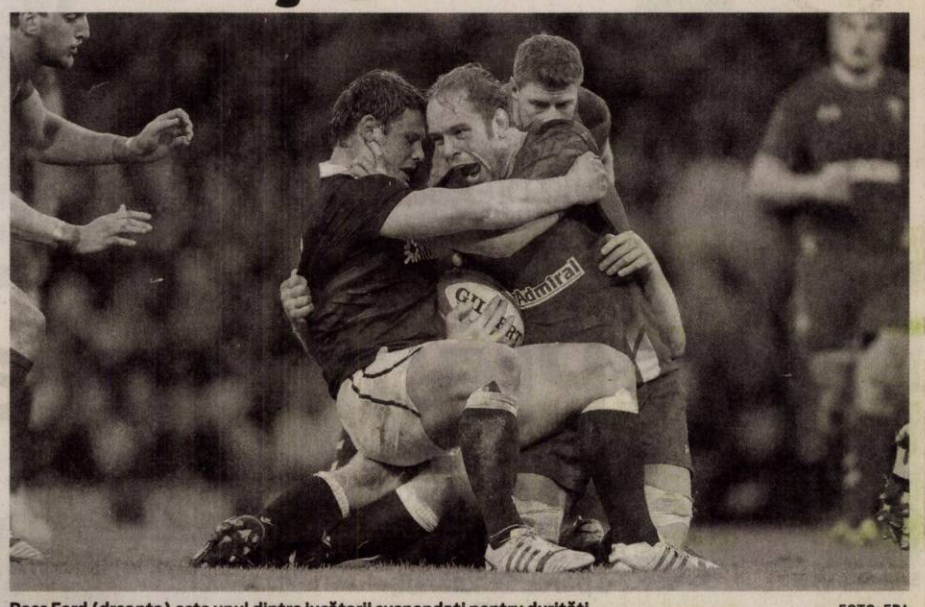

Ross Ford (dreapta) este unul dintre jucătorii suspendaţi pentru durităţi FOTO: EPA

RUGBY. O vorbă zice că, în vreme ce fotbalul este un sport de gentlemani, practicat de nişte huligani, rugbiul se află la polul opus: un sport de huligani, practicat de nişte gentlemani. Însă când în joc este un trofeu important, lucrurile pot scăpa de sub control.

Patru jucători, irlandezul Sean O'Brien, argentinianul Marcelo Bosch şi scoţienii Ross Ford şi Jonny Gray, au primit suspendări cuprinse între una şi trei săptămâni şi, în consecinţă, vor rata sferturile de finală ale Cupei Mondiale de rugby 2015, au anunţat, ieri, organizatorii, citaţi de AFP. O'Brien s-a ales cu pedeapsa cea mai mică, o săptămână, pentru un pumn în plex aplicat francezului Pascal Pape în debutul meciului din grupe dintre Irlanda şi Franţa, duminica trecută. Imaginile filmate au făcut turul reţelelor de socializare în timpul meciului, iar managerul XV-lui Franţei, Philippe Saint-Andre, a calificat acest gest drept un „atentat". Flankerul irlandez a recunoscut faptele şi comisia a ţinut cont de circumstanţele atenuante, între care „conduita lui O'Brien înainte şi după audiere, regretele pentru fapta comisă, bunul comportament anterior şi «cazierul» disciplinar curat, pentru reducerea suspendarea la o săptămână". O'Brien va rata deci sfertul de finală de duminică cu Argentina, ce va avea loc pe Millennium Stadium din Cardiff. Irlandezii nu vor putea beneficia, de asemenea, de aportul jucătorilor Paul O'Connell şi Peter O'Mahony, accidentaţi în meciul cu Franţa.

Argentinianul Marcelo Bosch a primit şi el o săptămână de suspendare pentru „un placaj periculos" în meciul cu Namibia, fiind eliminat pentru acest incident. El va rata astfel sfertul de finală cu Irlanda. Scoţia a pierdut şi ea doi dintre jucătorii titulari, Ross Ford şi Jonny Gray, tot pentru placaje considerate periculoase în meciul cu Samoa, din grupe, ei primind trei săptămâni de suspendare. Scoţia va întâlni Australia în sferturile de finală, duminică pe stadionul Twickenham.

SURSA: AGERPRES

În echipa săptămânii

Doi rugbişti români, căpitanul Mihai Macovei şi pilierul Mihai Lazăr, au fost aleşi în echipa ideală a săptămânii trecute la Cupa Mondială. Macovei şi-a tras practic echipa după el şi a marcat două eseuri în meciul cu Canada, în care Romania a reuşit o revenire istorică la Cupa Mondială, în timp ce Mihăiţă Lazăr este lăudat pentru forţa şi tehnica lui în grămezi.

Florenţa Mihai a încetat din viaţă la 60 de ani

TENIS. Florenţa Mihai, prima jucătoare de tenis din România care a ajuns până în finala de la Roland Garros, în 1977, atât la simplu, cât şi la dublu mixt, a decedat, miercuri dimineaţă, la vârsta de 60 de ani.

Florenţa Mihai a obţinut medalia de bronz la Roland Garros în 1976, s-a clasat în primele 8 jucătoare la simplu la US Open-ul din 1979 şi a făcut parte din echipa de Cupa Federaţiei a României timp de 6 ediţii (dublu alături de Virginia Ruzici), reuşind să intre în primele 8 echipe din Grupa Mondială la ediţiile din 1983 - Zurich, 1981 - Tokyo, 1980 - Berlin, 1978 - Melbourne.

Multiplă campioană naţională la probele de simplu, dublu şi dublu mixt (1971-1983), Florenţa s-a impus şi în multe turnee internaţionale, printre altele câştigând proba de dublu a CE de Seniori şi medalia de bronz, la simplu, în 1978.

SURSA: MEDIAFAX

Raţ este în echipa ideală

FOTBAL. Fundaşul stânga al echipei naţionale a României, Răzvan Raţ, a fost inclus de UEFA în echipa ideală a preliminariilor Campionatului European din 2016. De asemenea, portarul Ciprian Tătăruşanu a fost ales rezerva belgianului Thibaut Courtois.

Echipa ideală din preliminariile Campionatului European din 2016 este următoarea: Thibaut Courtois (Belgia) - Matteo Darmian (Italia), Ashley Williams (Ţara Galilor), Gary Cahill (Anglia), Răzvan Raţ (România) - Gylfi Sigurdsson (Islanda), Steven Davis (Irlanda de Nord), David Alaba (Austria) - Thomas Muller (Germania), Robert Lewandowski (Polonia), Gareth Bale (Ţara Galilor). Rezerve: Ciprian Tătăruşanu (România), Jordi Alba (Spania), Kamil Glik (Polonia), Marek Hamsik (Slovacia), Ivan Perisici (Croaţia), Kevin De Bruyne (Belgia), Artiom Dziuba (Rusia). România a obţinut calificarea la turneul final din Franţa după ce a ocupat locul al doilea în Grupa F.

SURSA: MEDIAFAX

Raţ (dreapta) a fost inclus în echipa preliminariilor FOTO: EPA

Bucuria turcilor FOTO: EPA

Sita a cernut des pentru Euro

Germania, Anglia, Portugalia, Belgia şi Spania, în prima urnă pentru Euro-2016.

FOTBAL. Reprezentativele Germaniei, Angliei, Portugaliei, Belgiei şi Spaniei vor face parte din prima urnă la tragerea la sorţi pentru Campionatul European din 2016, în timp ce România trebuie să aştepte încheierea partidelor din play-off pentru a afla unde va fi plasată, în urna a treia sau a patra. De asemenea, în prima urnă se va afla şi Franţa, în calitate de gazdă a competiţiei, informează uefa.com. În urna a doua vor fi Italia, Rusia, Elveţia, Austria şi Croaţia. Dacă Bosnia va câştiga în play-off, va fi în urna a doua. Dacă Bosnia va pierde, Ucraina poate intra în urna a doua, în cazul în care trece de play-off. Dacă ambele echipe pierd, Cehia va fi a şasea echipă din urna a doua. În urna a patra vor fi Islanda, Ţara Galilor, Albania şi Irlanda de Nord.

Cehia, Polonia, România, Slovacia şi Turcia vor trebui să aştepte disputarea play-off-ului pentru a afla în ce urne vor fi. La Campionatul European s-au calificat: România, Islanda, Croaţia Cehia, Belgia, Ţara Galilor, Spania, Slovacia, Germania, Polonia, Anglia, Elveţia, Irlanda de Nord, Austria, Rusia, Italia, Portugalia, Albania, Turcia şi Franţa, din postura de ţară gazdă. La baraj vor juca Bosnia-Herţegovina, Danemarca, Ungaria, Norvegia, Irlanda, Slovenia, Suedia şi Ucraina. Tragerea la sorţi pentru baraj are loc la 18 octombrie. Tragerea la sorţi a grupelor pentru Euro-2016 va avea loc la 12 decembrie.

SURSA: MEDIAFAX

S-au ales capii de serie la baraj

FOTBAL. Reprezentativele Suediei, Bosniei-Herţegovina, Ucrainei şi Ungariei vor fi capi de serie la barajul pentru calificarea la CE din 2016, a anunţat UEFA. Tragerea la sorţi, programată duminică, la Nyon, va desemna adversarele acestor echipe dintre cele care nu sunt capi de serie: Danemarca, Irlanda, Norvegia şi Slovenia. Turul barajului se va disputa la 12/13/14 noiembrie, iar returul la 15/16/17 noiembrie.

SURSA: MEDIAFAX

Ungaria, la baraj FOTO: EPA

Andreea Mitu a învins numărul şapte mondial

TENIS. Jucătoarea de tenis Andreea Mitu, locul 95 WTA, a învins-o, cu scorul de 6-3, 6-4, pe sportiva cehă Lucie Safarova, locul 7 WTA şi cap de serie numărul 1, în manşa întâi a turneului WTA de la Linz. Mitu s-a impus într-o oră şi 17 minute şi la capătul acestei partide românca a obţinut al doilea succes din carieră în faţa unei jucătoare din Top 10 WTA, după ce a întrecut-o, în aprilie, cu scorul de 4-6, 6-4, 6-1, pe canadianca Eugenie Bouchard, clasată tot pe locul 7 atunci, în Cupa Federaţiei.

„Sunt fericită. Am crezut înainte de meci că pot etala cel mai bun tenis şi pot câştiga. Am fost tristă când am văzut tragerea la sorţi şi că urma să joc cu favorita principală. Dar este bine să ai parte de asemenea provocări", a spus sportiva română după meci.

În faza următoare, Mitu a jucat, aseară, împotriva germanei Anna-Lena Friedsam, locul 118 WTA. Andreea Mitu a câştigat toate cele trei partide disputate până în prezent cu Friedsam. Primul meci a avut loc în 2013, la un turneu ITF la Eilat (Israel), când Andreea se impunea în optimi cu 7-6 (1), 3-6, 7-6 (2). În acelaşi an, la Trabzon (ITF), Mitu învingea în primul tur cu 6-1, 1-6, 7-6 (5), pentru ca anul trecut, în calificări la Australian Open, românca să se impună cu 3-6, 6-4, 9-7.

Românca va primi 2.669 de euro şi 30 de puncte WTA pentru calificarea în turul al doilea.

SURSA: MEDIAFAX

Andreea Mitu FOTO: EPA

Atacă la TAS decizia de interzicere a transferurilor

FOTBAL. Gruparea CSU Craiova a anunţat, miercuri, că va ataca la Tribunalul de Arbitraj Sportiv decizia Comisiei de Recurs a FRF, care îi interzice să efectueze transferuri.

„Clubul nostru nu doar că se va adresa TAS din cauza acestui nou abuz (al câtelea, în istorie?) venit dinspre Bucureşti, dar, în paralel, va cere TAS ridicarea imediată a sancţiunii, pe durata judecării cazului. Considerăm că TAS-ul va accepta suspendarea acestei decizii până la soluţionarea finală a cazului, bazându-ne şi pe precendentul existent chiar în Liga 1 (cazul CFR Cluj) În caz contrar, dacă decizia ar rămâne în vigoare şi Universitatea ar câştiga, finalmente, la TAS, acesteia îi va fi fost creat un prejudiciu iremediabil, printr-o sancţiune ce se va fi dovedit nedreaptă", se arată în comunicatul grupării oltene.

SURSA: MEDIAFAX

Landisa Plant

SC Landisa Plant SRL
Str. Constitutiei, nr. 57, jud. Arad
Telefon / Fax 0357 805 802
office@landisa .ro
www.landisa.ro

OFERTA PLANTE:

Cupressocyparis leylandii 80 cm + 19 lei
Photinia fraseri Red Robin 70 cm + 19 lei
Pomi fructiferi in ghiveci 4 ani 28 lei
Cupressocyparis leylandii
250 - 300 cm 90 lei
Magnolia grandiflora Gallisoniensis
175 - 200 cm 190 lei

vinde o gama variata de arbori si arbusti ornamentali

(H-230142)

Selin`S

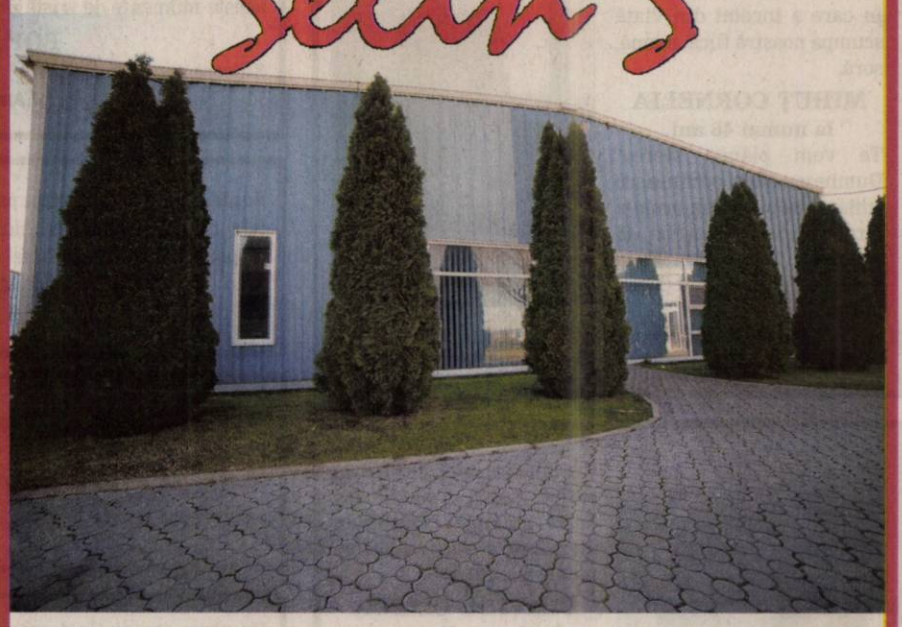

Închiriez spațiu de 400 mp pentru birouri/magazin/depozit.

Telefon 0744 767302

(750227)

SC CEDRO COMMERCIAL SRL
PRODUCĂTOR ŞI DISTRIBUITOR DE SCULE PENTRU INDUSTRIA LEMNULUI

ANGAJEAZĂ **REPREZENTANT VÂNZĂRI**

CERINŢE
abilităţi de organizare, permis de conducere cat. B, studii medii
LIMBA **SLOVACĂ** ŞI **MAGHIARĂ** CONSTITUIE AVANTAJ.
OFERIM
salariu motivant, posibiltatea promovării în cadrul firmei şi alte avantaje.

CV pe e-mail: cedro@cedro.ro, la Cedro Commercial SRL, str. George Enescu nr. 27, Nădlac, jud. Arad. Alte detalii la ☎ 0758-027-212
(2119 - H 271750)

FARAD 2
Festivalul de Film Documentar FARAD - ediţia a II-a -
15 – 18 octombrie 2015
CINEMATOGRAFUL **ARTA**
Intrarea liberă la toate proiecţiile.
PROGRAMUL COMPLET
www.farad.ro
(2131 - H 273072)

russmedia
new. every day.

Russmedia Press, editorul cotidianului Jurnal arădean, parte a grupului multinaţional Russmedia Press, care îşi desfăşoară activitatea în domeniul presei locale tipărite

CAUTĂ

Distribuitori de presă (în cutii poştale) pentru Chişineu-Criş.

Cerinţe:
Seriozitate;
Dinamism;
Conştiinciozitate.

Se oferă:
Salar atractiv;
Timp de lucru 2 ore.

Informaţii suplimentare la telefon:0257/212.032 sau 0729.989.504, de luni până vineri între orele 9 şi 17.

JURNAL ARĂDEAN

JURNAL ARADEAN va asteapta cu NOI OFERTE la Mica publicitate valabile pana in data de 30.10.2015

Anunturile dvs de prestari servicii, vanzari auto/diverse, imobiliare publicate in cotidianul JURNAL ARADEAN vor aparea in 16.000 exemplare fiind citite zilnic de 50.000 de persoane in tot judetul Arad.

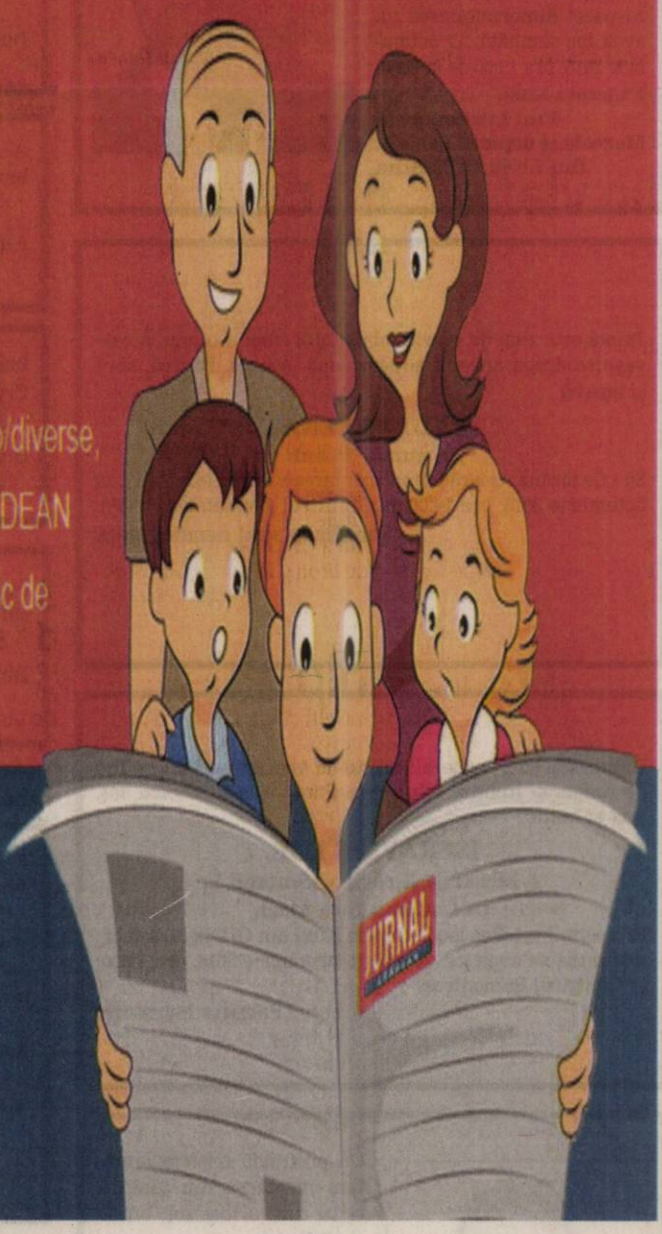

PROGRAM Luni – Vineri: 08.00 – 18:00
Duminica: 09.00 – 13.00

Arad, Bd. Revolutiei, nr. 81
Tel. (+40) 0257-210.775

Program mare publicitate: **B-dul Revoluţiei, nr. 62 luni-vineri: 9.00-16.00** **Telefon: 0257/280.904**

DECESE

Tristă este ziua de 12.10.2015 în care a încetat din viaţă scumpa noastră fiică, mamă, soră,

MIHUŢ CORNELIA
la numai 46 ani.

Te vom plânge mereu. Dumnezeu să îţi odihnească sufletul în pace! Înmormântarea va avea loc astăzi, 15 octombrie 2015, orele 15:00 la Cimitirul Aradul Nou (Nemţesc).

Familia îndoliată:
mama Eva, fiica Cosmina, fiul Paul şi fratele Mircea

Cu nemărginită durere în suflet, după o nemiloasă boală, anunţăm trecerea în eternitate a celei mai dragi mame şi soţii,

CLINTOC ELENA,

modestă trecătoare prin această lume nedreaptă. Dumnezeu să o primească în Împărăţia Lui! Înmormântarea va avea loc vineri, 16 octombrie 2015, ora 13:00, la Cimitirul Pomenirea.

Soţul şi fiica cu familia
pe veci nemângâiaţi

O inimă bună a încetat să mai bată, un suflet nobil s-a ridicat la cer şi pleacă departe de noi, dar mai aproape de Dumnezeu,

POPOVICI LIVIUS.

Dumnezeu să-l odihnească în pace! Înmormântarea va avea loc sâmbătă, 17 octombrie 2015, ora 13:00 de la Casa Funerară Kuki.

Fiul Lucian, nora
Marcela şi nepotul Fabian,
fiul Liviu cu familia

Tristă este ziua de 14 octombrie 2015 când a trecut la cele veşnice draga noastră soţie, mamă, soacră, bunică, soră şi cuscră,

BALTA ELENA,
la numai 55 ani.

Să-i fie ţărâna uşoară! Înmormântarea va avea loc vineri, 16 octombrie 2015, ora 14:00, la Cimitirul Eternitatea (UTA).

Familia în veci nemângâiată

Dumnezeu să-i vegheze somnul de veci într-o lume plină de linişte şi lumină celui care a fost iubitul nostru soţ, tată şi bunic,

ISPRAVNIC ILIE.
A lucrat ca şi revizor contabil la
OCL Alimentara Arad.

Priveghiul va avea loc la Capela Kuki din Grădişte. Înmormântarea va avea loc vineri, 16 octombrie 2015, ora 12:00, la Cimitirul Pomenirea.

Familia Ispravnic

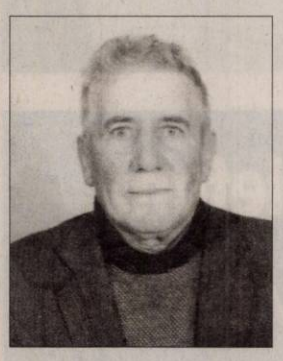

Cu profundă tristeţe anunţăm încetarea din viaţă a celui care a fost soţ, bunic şi străbunic,

PETRUŢ VIOREL.

Corpul neînsufleţit este depus în Grădişte la Casa Funerară Kuki, iar pe ultimul lui drum îl vom conduce vineri, 16 octombrie 2015, ora 13:00 la Cimitirul Pomenirea.

Familia îndurerată
Petruţ

CONDOLEANŢE

Suntem alături de prof. Simona Arsenov şi familia ei, în aceste momente de tristă despărţire de tatăl său drag,

POP IOSIF.

Sincere condoleanţe!

Familia Filip Vasile şi Adriana

Suntem alături de doamna prof. Arsenov Simona în momentele grele ale despărţirii de iubitul său tată. Sincere condoleanţe familiei îndoliate!

Prof. dr. Mariana Nagy şi familia,
ing. Vasile Szöcs şi familia

Vecinii din Bl. E1 din C. Romanilor transmit sincere condoleanţe familiei

POP IOSIF

cu trecerea la cele veşnice. Dumnezeu să-l ierte!

Un ultim omagiu la despărţirea de sora mea,

CLINTOC ELENA
din partea fratelui Ion, cumnata Aurica şi
nepoata Adina cu soţul ei Ciprian.

Dumnezeu s-o odihnească în pace şi linişte!

Cu multă durere în suflet ne luăm rămas bun de la cuscra noastră dragă,

CLINTOC ELENA.

Dumnezeu să o ierte şi să o odihnească în pace!

Familia Jorza Viorel

Suntem alături de familia colegului şi prietenului nostru, Terente Clintoc, la marea durere pricinuită de pierderea dragei lor: soţie, mamă şi fiică,

LENUŢA CLINTOC.

Dumnezeu să o odihnească!

Familia Halja

A plecat spre tărâmul lumii veşnice, dragul nostru bunic,

ISPRAVNIC ILIE.

Amintirea ta va rămâne vie în sufletele noastre!

Andreea, Alexandre

Împărtăşim durerea şi suntem alături de soţia Livia şi fiul Cristi la trecerea în nefiinţă a colegului nostru,

ILIE ISPRAVNIC.

Dumnezeu să-l odihnească!

Fam. Taşcă şi Horvat

Suntem alături de familia Popovici la despărţirea de cel care a fost tată, socru şi bunic,

POPOVICI LIVIUS.

Dumnezeu să-l odihnească în pace!

Familia Demian

MULŢUMIRI

Mulţumesc tuturor celor care aţi fost alături de mine când l-am condus pe ultimul lui drum pe cel care a fost tatăl meu,

prof. TELBIS GHEORGHE.

Dumnezeu să-l odihnească în pace!

Fiica Nagy Laura (fosta Telbis)
îndoliată şi îndurerată

Anunţurile de mică publicitate se preiau doar în locaţia de pe B-dul Revoluţiei, nr. 81 (clădirea de lângă hotelul Continental, fost Astoria) după următorul program: de luni până vineri între orele 8-18, iar duminica între orele 9-13.

Mulţumim tuturor celor care au fost alături de noi în momentele grele când l-am condus pe ultimul lui drum pe cel care a fost tată, bunic, frate, socru, cumnat,

prof. TELBIS GHEORGHE.

Să-i fie ţărâna uşoară!

Fam. îndoliate Nagy şi Butaru

COMEMORĂRI

Deplângem trecerea în nefiinţă a celui ce a fost

ing. LUCA MITRU.

Parastasul de 40 de zile duminică, 18 octombrie 2015, ora 12:00, la Catedrala Veche.

Familia

Tristă şi neuitată rămâne pentru mine ziua de 15 octombrie când în urmă cu 4 ani a plecat în cer dragul meu soţ,

col. (r)
STOLERU ADRIAN.

Un gând pios şi tristă aducere aminte. Dumnezeu să te odihnească în pace!

Soţia Mimi

GARSONIERE

• **Cumpăr garsonieră,** apartament 1 cameră, banii jos, 0755.483.216, 0746.055.126. 117416

AP.1 CAMERĂ

• **Vând apartament** 1 cameră+ dependinţe, zona Vlaicu, 0357/425741; 0770.348.681. 248087

• **Vând apartament** 1 cameră, central, decomandat, 52 mp, termotecă, superamenajat, 26.000 Eur, ☎0747.320.163. 262078

AP.2 CAMERE-ARAD

• **Cumpărăm apartament** 2- 3 camere, garsoniere. PLATA PE LOC!!! 0744.849.390. 842293

• **Cumpăr apartament** 2- 3 camere, plata pe loc, 0746.055.126, 0724.512.512. 117418

• **Persoană fizică** cumpăr apartament 2 camere cu banii jos!!! Ofer preţul corect. Fără agenţii imobiliare, 0772.155.210. 989614

• **Vând apartament** ultracentral - Podgoria, 2 camere, etaj 3, 62 mp, 2 balcoane, baie cu vană, bucătărie mare, mobilat şi utilat modern. Se acceptă şi plata cu credit. Preţ 37.500 Eur/negociabil. Telefon 0729.169.153. 273138

• **Vând apartament** 2 camere/ IV, mobilat, zona băncilor, 33.500 Eur/negociabil, ☎0741.150.246. 240205

• **Vând apartament** 2 camere, amenajat, Vlaicu, parter, scurgere separată. Telefon 0753.574.816. 262076

• **Vând apartament** 2 camere, Aradul Nou, etaj 1, balcon închis, 23.500 Eur. Tel. 0752.510.776. 262081

• **Vând apartament** 2 camere semidecomandat, etaj 4, confort 1, central. Informaţii: 0720.073.397. 262913

• **Vând apartament** 2 camere semidecomandat, et. 2/4, P-ţa Caius Iacob, preţ 33.500 Euro, negociabil, 0745.781.607. 273214

AP.3 CAMERE-ARAD

• **Vând apartament** 114 mp, 3 camere, centrală proprie pe gaz, balcon închis, 2 băi, complet mobilat şi utilat, loc parcare, apartamentul renovat în 2012. Se acceptă credit bancar. Preţ 44.900 Eur. Tel. 0729.169.153. 273147

• **Vând apartament** 3 camere la casă, central, preţ 55.000 Euro, 0744.775.055. 176490

• **Vând apartament** 3 camere, Alfa, etaj 2, decomandat, 37.000 Eur. Telefon 0752.510.776. 262116

AP.4 CAMERE-ARAD

• **Vând apartament** 4 camere, central, asociaţie, decomandat, 131 mp, clasic, etaj 3, centrală gaz, 62.000 Eur. Telefon 0752.510.776. 262072

CASE-ARAD

• **Vând casă,** Micălaca, Delta- Lidl, 750 mp, 2 corpuri, 5 camere, tot confortul, 125.000 Eur. Tel. 0744.849.390. 262080

• **Vând casă** în Aradul Nou, strada Ficusului nr. 8, compusă din 6 camere, bucătărie, 2 băi, pivniţă, garaj. Preţ avantajos. Telefon: 0742.778.638.

CASE-JUDEŢUL ARAD

• **Vând casă** cu 2.200 mp teren, comuna Şeitin, 3 camere+ dependinţe, baie, beci, grădină mare. Proprietatea se poate împărţi în 2 şi pe jumătate de parcelă se poate construi. Preţ 37.900 Euro. Telefon 0729.169.153. 273150

• **Vând casă** Păncota, Calvariei 22: 3 camere, teracote, baie, bucătărie, apă-canal, terasă, fântână; altă casă piatră-cărămidă, 4 camere; garaj, pivniţă, cotețe, grădină, anexe; aproape şcoală, grădiniţă, fără inundaţii, 0752.313.842. 258633

• **Vând casă** în Zădăreni nr. 270. Telefon 0722.705.793. 269993

VILE-ARAD

• **Vând 2** vile noi, 1.200 mp, Poltura Arad. Telefon 0722.343.753. 238456

TERENURI JUDEŢ

• **Vând teren** intravilan 500 mp Horia cu 4.200 Euro, 0743.325.339. 270729

• **Vând teren** intravilan în loc. Cicir 2.300 mp, front stradal 28 ml, excelent pentru parcelare în 2 sau 4 loturi. Telefon 0726.232.102. 273204

• **Vând teren** 1.000 mp în localitatea Sânleni, zonă liniştită mărginită de case noi, utilităţi în faţa terenului, front stradal mare. Preţ 17.900 Eur/negociabil. Tel. 0729.169.153. 273154

• **Vând 2** locuri casă, 964 mp/ loc, Cicir-Cartier Nou, 0749.138.432. 252744

IMOBILE CHIRII

• **Închiriez apartament** la casă, 4 camere sau 2, central, zona liceelor. Tel.0721.650.015. 259545

• **Închiriez apartament** 3 camere, pe termen lung, zonă centrală, aproape de toate obiectivele, recent renovat, preţ negociabil, ☎0724.357.458. 262045

• **Închiriez apartament** central, 4 camere, 2 băi, recent renovat, cheltuieli întreţinere mici. Preţ negociabil, bun pentru familie sau studenţi, ☎0724.357.458. 262050

• **Închiriez apartament** 2 camere, etaj I, zona Gării, Arad, toate utilităţile. Informaţii telefon 0727.798.269. 262054

• **Închiriez apartament** 2 camere, Fortuna, utilat, decomandat, 180 Eur, ☎0723.600.510. 262919

• **Închiriez apartament** două camere decomandate, mobilate, utilate, ultracentral, P-ţa Mihai Viteazul, 0357/428480. 269060

• **Închiriez apartament** 2 camere decomandat central, mobilat şi utilat. Tel. ☎0723.411.021. 273221

• **Închiriez apartament** două camere ultracentral, lângă OMV - Kaufland, et III. din IV, mobilă nouă, proaspăt renovat, garaj, 200 euro plus garanţie. Tel. 0723.557.115.

• **Închiriez apartament** 2 camere Ared-Kaufland. Informaţii tel. 0722.803.240. 273222

• **Dau în** chirie 2 camere la casă, intrare separată pentru fete, lângă Kaufland, central, ☎0744.775.108. 269063

• **Închiriez casă** cu etaj (310 mp), zonă centrală. Ideal pentru sediu firmă. Tel: 0722.293738. 178297

• **Ofer spre** închiriere apartament 3 camere, zonă centrală, cu centrală proprie, mobilat modern. 250 euro pe lună negociabil şi garanţie. Tel: 0745.201.435.

• **Ofer spre** închiriere garsonieră mobilată, Micălaca. Telefon 0742.011.169. 270758

SPAŢII COM-ARAD

• **Închiriez spaţiu** în salon central pentru două coafeze, manichiuristă şi cosmeticiană, 0769.231.995. 273164

OFERTE LOCURI DE MUNCĂ

• **Angajăm şofer** camionetă 7,5 tone, transport marfă intern- internaţional, ☎0744.595.025.

• **Angajăm şofer- distribuitor** produse panificaţie, domiciliul în Arad, 0730.030.106.

• **Angajăm şoferi** cat. C+E cu experienţă pentru internaţional. Telefon 0721.266.911.

• **Angajăm agenţi** pază şi intervenţie, Arad. Oferim salariu atractiv, ☎0740.130.259.

• **Angajăm agent** vânzări produse alimentare pentru zona Timişoara, 0730.101.320, mauriziapiniro@yahoo.com

• **Angajăm brutari.** Informaţii tel. 0721.222.083.

SC AEROPORTUL ARAD SA

SCOATE LA CONCURS URMATOARELE POSTURI:

ELECTRICIAN EXPLOATARE CENTRALE SI STATII ELECTRICE LA SERVICIUL ENERGETIC SI AUTOMATIZARI

Condiţii pentru înscrierea la concurs:
calificare electrician joasa tensiune; experienta in domeniu; sa fie apt medical;

INCARCATOR - DESCARCATOR LA SERVICIUL HANDLING DE RAMPA SI PASAGERI

Condiţii pentru înscrierea la concurs:
studii medii; sa fie apt medical

Pentru depunerea CV-urilor si alte informatii suplimentare va rugam sa ne contactati la
e-mail: **contabilitate@aeroportularad.ro**
☎ **0723 250 332** sau **0736 660 430** (2132 - H 273069)

IOANA BUBULETE I.P.U.R.L

În calitate de lichidator judiciar al **SC International Trade & Consulting SRL**, cu sediul în loc. Arad, Calea Romanilor, Bl. F1, ap. 29, CUI RO 16510715, J02/1016/2004 în temeiul art. 99 alin. 3 din Legea nr. 85/2014 notifică pe toţi creditorii că, prin încheierea civilă nr. 300/07.10.2015 pronunţată de Tribunalul Arad, secţia Civilă, în dosarul 2823/108/2015, s-a deschis procedura falimentului prevăzută de Legea nr. 85/2014 împotriva **SC Internaţional Trade & Consulting SRL**.

Creditorii vor depune declaraţiile de creanţă până în data de 30.11.2015 la grefa Tribunalului Arad, str. V. Milea nr. 2-4, loc. Arad, jud. Arad, Nr tel 0257228908, acestea trebuind să îndeplinească cerinţele prevăzute în art. 104 din Legea nr. 85/2014. Relaţii la tel. 0740234433. (2137 - H 273225)

www.aradon.ro

ANUNŢ

SC CALZATURE B&B BRAND SRL

Arad, Calea Timişorii nr. 19, telefon 0741.558.533, doreşte să obţină autorizaţie de mediu pentru punctul de lucru din Arad, Calea Timişorii nr. 30, telefon 0741.558.533, unde se desfăşoară activităţile/ activitatea de fabricarea încălţămintei, cod CAEN 1520, în scopul producţiei având ca principale faze ale procesului tehnologic următoarele: fabricarea încălţămintei din piele.

Măsurile de protecţiei a factorilor de mediu:
Apă: nu este cazul
Aer: nu este cazul
Sol: pardoseli betonate
Gestiunea deşeurilor: pubele

Observaţiile publicului formulate în scris/informaţiile privind potenţialul impact asupra mediului se depun/pot fi consultate la sediul pentru Protecţia Mediului Arad, str. Splaiul Mureş, FN, tel. 0257/280331; 0257/280996, în timp de zece zile lucrătoare după data publicării prezentului anunţ.

(2133 - H 273073)

RESTAURANTUL HOTELULUI BEST WESTERN CENTRAL Arad

angajeaza:

AJUTOR BUCATAR
- pregatire de specialitate
- experienta pe post similar de minim 2 ani
- domiciliul in Municipiul Arad

MUNCITOR BUCATARIE (FEMEIE)
- domiciliul in Municipiul Arad.

CV-urile se depun la sediul societatii din Arad, Str. Horia nr. 8 (269967)

Mr.FAB CONSTRUCŢII INDUSTRIALE ARAD, Micalaca str. Voinicilor F.N.

angajeaza pentru muncă în şantier

lăcătuşi, sudori, dulgheri, muncitori necalificaţi

Informatii la tel.: **0257.275.250** (148351)

SCP EXPERT SPRL *practicieni în insolvenţă*

ANUNŢ DE LICITAŢIE PUBLICĂ

EXPERT SPRL Arad în calitate de lichidator judiciar al CONTOR GROUP SA Arad (societate in faliment - dosar 2469/108/2011* aflat pe rolul Tribunalului Arad) scoate la vânzare prin licitaţie publică, deschisă, cu strigare următoarele bunuri:

Descriere imobil	Valoare de pornire in licitatia din data de 02.11.2015 (euro fără TVA)
Imobil situat în Arad, Calea Bodrogului, nr. 2-4, jud. Arad, proprietatea Contor Group SA, înscris în CF nr. 331226 Arad, compus din teren în suprafaţă de 21.940 mp şi construcţii (hala 6000mp desfăşuraţi şi alte construcţii conexe de producţie şi depozitare), împreună cu echipamentele şi instalaţiile aferente funcţionării acestui imobil (bunuri mobile).	**3.076.802 Euro**

Preţul menţionat nu include TVA, care este taxabil în conformitate cu prevederile codului fiscal.

Licitaţia pentru bunul susmenţionat va avea loc la data de **02.11.2015 ora 12:00** la sediul debitoarei din Arad, Calea Bodrogului, nr. 2-4, jud. Arad.

Regulamentul de desfăşurare a licitaţiei se poate consulta la sediul debitoarei, sau pe www.contorgroup.ro

La licitaţie pot participa persoanele fizice sau juridice, care până la data şi ora licitaţiei au depus o garanţie de participare egală cu 10% din preţul de pornire exclusiv TVA al bunului licitat şi documentele prevăzute de regulamentul de licitaţie. Plăţile în lei se efectuează la cursul comunicat de BNR pentru data operaţiunii.

În situaţia neadjudecării licitaţiile vor fi reluate după publicarea în prealabil a unui nou anunţ publicitar.

Informaţii suplimentare se pot obţine la telefoanele 0257208104 dna. Sas Martha sau 0257208270, 0728105062 dl. Medrea Eugen. (2136 - 273225)

SCP EXPERT SPRL *practicieni în insolvenţă*

ANUNŢ DE LICITAŢIE PUBLICĂ

EXPERT SPRL Arad în calitate de lichidator judiciar al CONTOR GROUP SA Arad (societate in faliment - dosar 2469/108/2011* aflat pe rolul Tribunalului Arad) scoate la vânzare prin licitaţie publică, deschisă, cu strigare următoarele bunuri:

Descriere imobil	Valoare de pornire in licitatia din data de 02.11.2015 (TVA inclus)
Teren fără construcţii în suprafaţă totală de 5.000 mp situat în Arad, Calea Bodrogului, nr. 6, jud. Arad, identificat în CF nr. 318043 – Arad	**100.000 Euro**

Preţul menţionat nu include TVA, care este taxabil în conformitate cu prevederile codului fiscal.

Licitaţia pentru bunul susmenţionat va avea loc la data de **02.11.2015 ora 11:00** la sediul debitoarei din Arad, Calea Bodrogului, nr. 2-4, jud. Arad.

Regulamentul de desfăşurare a licitaţiei se poate consulta la sediul debitoarei, sau pe www.contorgroup.ro

La licitaţie pot participa persoanele fizice sau juridice, care până la data şi ora licitaţiei au depus o garanţie de participare egala cu 10% din preţul de pornire exclusiv TVA al bunului licitat şi documentele prevăzute de regulamentul de licitaţie. Plăţile în lei se efectuează la cursul comunicat de BNR pentru data operaţiunii.

În situaţia neadjudecării licitaţiile vor fi reluate după publicarea în prealabil a unui nou anunţpublicitar.

Informaţii suplimentare se pot obţine la telefoanele 0257208104 dna. Sas Martha sau 0257208270, 0728105062 dl. Medrea Eugen. (2135 - H 273225)

Publicitate mică: 0257/210.775

Caut femeie în putere, în jur de 50 ani pentru a ajuta şi însoţi adolescent cu probleme locomotorii; timp de 8 ore zilnic+2 sâmbete. Telefon 0722.886.899. (271758)

- **Hotel trei stele angajează** recepţioner, salarizare atractivă. Informaţii tel: 0744.608.032.
- **Angajăm femeie** de serviciu- spaţii: birou şi industrial. Contact: 0732.016.294. 271808
- **Angajăm infirmiere** pentru cămin bătrâni, Gai şi Micălaca. Telefon 0743.072.755.
- **Angajăm mecanic** reparaţii camioane şi utilaje. Tel. 0722.325.613.
- **Angajăm mecanic** utilaj: excavator, buldoexcavator şi buldozer. Tel. 0722.325.613.
- **Angajăm mecanic** experimentat pentru coordonare atelier reparaţii camioane - utilaje, ☎0722.325.613.
- **Angajăm personal** pentru fast- food, bucătărie- vânzare. Telefon ☎0744.828.934. 271767
- **Angajăm sudor** Mig Mag pentru confecţii metalice uşoare. Tel. 0733.343.838. 271827
- **Angajăm tânără** pentru debarasat sală. Salar atractiv. Tel. 0722.337.938.
- **Angajăm vânzătoare** magazin alimentar şi gestionar. Telefon 0730.101.320, e-mail: cristina.ropini@yahoo.com
- **Angajez şoferi** pentru internaţional, comunitate şi România- Italia- România, 0744.784.492.
- **Angajez conducător** auto 7,5 t extern, 0728.261.963.
- **Angajez croitoreasă** priceputa în Arad, Micălaca, zona 300. Tel. 0728.130.259. 271748
- **Angajez femeie** pentru menaj la vilă, Micălaca- 2 zile/ săptămână, 0744.767.777.
- **Caut fată** pentru masaj erotic. Mai multe detalii la 0754.427.550.
- **Fast Food** italian angajează casieră, pizzer. Telefon 0743.142.315.
- **Hotel angajează** bucătar cu experienţă. Informaţii tel. 0731.050.384.
- **Restaurant hotel** 3 stele Micălaca angajează ospătară. Telefon 0744.767.777. 273216
- **S.C. angajează** muncitori experienţă tâmplărie PVC. Salar atractiv. Tel. 0752.246.700.

PRESTĂRI SERVICII

- **Administrator bloc,** de profesie inginer, preiau în administrare asociaţii proprietari. Telefon 0722.457.098. 273206
- **After School** privat oferă servicii complete, str.Paris, 600 Ron, ☎0757.081.058 273224
- **Execut/ repar** cazane ţuică, 90 lei/kg, tablă groasă, negociabil ☎0746.549.644, 0759.140.526. 269088

CONSTRUCŢII

- **Acasă aduc** balast, nisip, car moloz etc., 2- 20 mc, 0745.036.969. 168713
- **Acasă aduc** nisip, balast, sort, pământ, piatră spartă. Tel. 0747.206.371. 262120
- **Aduc balast,** nisip, sorturi, lemne, ridic moloz, ☎0754.772.222. 269995

MICROBUZE, DUBE

- **Vând camionetă** VW T4 cu platformă şi prelată. Telefon 0726.232.102. 273179

ELECTRONIC PLUS

- **Vând frigider,** congelator, combină frig, maşină spălat automată, ladă, 0257/ 210613. 271803

PIERDERI

- **Pierdut legitimaţie** de călătorie gratuită pe numele Silvăşan Ioan, eliberată de Asociaţia Nevăzătorilor Arad. O declar nulă. 273212
- **S.C. Ambroci** S.R.L., pierdut Certificat constatator nr. 24094/16.06.2005. Îl declar nul. 273365
- **SC Devis** Daiana SRL, CUI: 30492762, J2/ 849/2012 pierdut certificat constatator nr. 528232 din 8.08.2012. Îl declar nul. 273220

PLANTE-FLORI

- **Vând 100** baloţi lucernă diferite calităţi. Preţ conform calităţii, ☎0786.594.746. 251679
- **Vând 100** corbaci lucernă coasa trei, 250 lei/bucată, la domiciliu. Telefon 0741.134.368. 273263

ANIMALE-PĂSĂRI DOMESTICE

- **Cumpăr vaci** slabe, grase, lipsă calciu pentru abator. Telefon 0745.505.122. 270739
- **Vând curci,** pui pentru sacrificat, puicuţe, pui rasă mixtă, ☎0748.322.489. 260470
- **Vând două** vaci gestante şi două juninci. Telefon 0743.664.478. 271848
- **Vând vacă** la 4 fătări, dă 15 litri lapte/ zi, Ghioroc. Tel. 0754.637.694. 269996
- **Vând 350** oi rasa ţurcană, 300 lei/buc. Tel. 0743.091.498. 250464

AFACERI

- **Meditatii online** mate mess/skype. Id. tudormth2004. Telefon: 0740229926. 260219

DIVERSE

- **Cumpăr coarne** cerb, pene vechi, noi, cupru, alamă, fier, baterii. Ofer preţ bun, ☎0741.689.068. 262077
- **Cumpăr cositor,** nichel, videa, maşini fier vechi. Tel. 0741.134.368. 273203
- **Cumpăr diverse** obiecte vechi din lichidare gospodărie: mobilier, unelte, sticlărie, etc., ☎0726.078.999. 271117
- **Cumpăr mobilă** din lemn curbat, fotolii, măsuţă, bibelouri şi alte obiecte vechi, ☎0744.203.945. 229880
- **Vând 500** kg struguri Mustoasă. Tel. 0766.697.294. 261403

- **Vând cazane** de pălincă diferite mărimi. Tel. 0751.353.742. 240051
- **Vând ţuică** pere, prună 53 grade, 50l/ 18 lei, negociabil. Tel. ☎0744.579.810, 0785.959.240. 250448
- **Vând cazane** ţuică diferite mărimi, 2 cazane (200- 250), 80 lei/kg, preţ avantajos, ☎0744.133.862. 258653

Talon valabil până în 31 decembrie 2015

EVIDENŢIAZĂ-TE!

Text: **DATA apariţiei:**.....

Date personale:

Nume şi Prenume:

Telefon:

Buletin de identitate:

TALON + PREŢUL CATEGORIEI AFERENTE

Anunţurile se preiau zilnic, la ghişeu, până în ora 16[00], după această oră, se pot prelua doar prin intermediul sistemului online de preluare al anunţurilor disponibil pe www.jurnalaradean.ro . Anunţurile de mică publicitate din Jurnal Arădean se publică pe baza talonului din ziar
Redacţia nu îşi asumă responsabilitatea pentru conţinutul anunţurilor de mică publicitate!

JURNAL ARĂDEAN

Kelly Ripa a primit o stea pe bulevardul celebrităţilor FOTO: EPA

Are propria stea

WASHINGTON. Actrița și vedeta de televiziune americană Kelly Ripa a primit o stea pe bulevardul celebrităților din Hollywood pentru contribuțiile sale în munca de televiziune, scrie UPI.com.

Ripa, 45 de ani, a devenit celebră în urma rolului Hayley Vaughan în serialul „All My Children", difuzat de ABC, și din 2000 a fost gazda multor emisiuni Live!, în cadrul aceleiași rețele de televiziune. „Suntem entuziasmați să avem numele lui Kelly Ripa pe Bulevardul Celebrităților", a transmis într-o declarație Ana Martinez, producător în cadrul Walk of Fame. ‚Kelly Ripa a câștigat inimile oamenilor din întreaga țară prin intermediul micului ecran și o recompensăm cu această binemeritată stea pe bulevardul celebrităților', se mai precizează în același comunicat.

Soțul actriței Mark Consuelos și cei trei copii ai acesteia i-au fost alături vedetei la această ceremonie. Mark și Kelly s-au cunoscut pe platourile de filmare ale serialului All My Children, în 1995, și s-au căsătorit în 1996.

SURSA: AGERPRES

Este cea mai sexy femeie

WASHINGTON. Actrița britanică Emilia Clarke, cunoscută în special pentru rolul din serialul Game of Thrones, a fost desemnată cea mai sexi femeie a anului 2015 de revista Esquire, scrie UPI.com. Clarke, 28 de ani, apare pe coperta numărului din noiembrie al cunoscutei reviste pentru bărbați, pozând fără sutien și stând întinsă pe un pat luxos având doar un așternut alb așezat peste șolduri.

„Ea reușește să întrunească numeroase calități contradictorii și să le exprime într-un mod natural: drăgălașă și dură, plină de emoție și determinare cu sânge rece", scriu cei de la Esquire în articolul care însoțește fotografiile. În paginile revistei Emilia Clarke vorbește și despre cum inițial nu a reușit să intre în pielea personajului său din serial, Daenerys Targaryen.

Clarke a obținut rolul și a devenit rapid una dintre vedetele serialului produs de HBO

În septembrie, Emilia Clarke a fost desemnată femeia anului și de către revista GQ. Recent, a jucat rolul Sarah Conor în „Terminator: Genisys".

Emilia Clarke FOTO: EPA

SURSA: AGERPRES

Cristina

Pasiunile ei sunt călătoriile, muzica și dansul rap.

www.aradon.ro
Mai multe poze cu Cristina

Premiu de la Facebook

RABAT. Un marocan care a descoperit o defecțiune în sistemul de securitate al rețelei de socializare Facebook a fost recompensat de companie cu un premiu de 7.500 de dolari. Tânărul Ayoub Fathi, în vârstă de 21 de ani, a explicat acestui site că a descoperit la Facebook o defecțiune legată de divulgarea datelor privind „informații private" și cele declarate „eliminate", fără să specifice detaliile. Fathi este un vechi cunoscut al acestei rețele de socializare: numai anul acesta el a detectat trei defecțiuni la Facebook pe care le-a comunicat imediat companiei. Tânărul a colaborat ca analist pe probleme de securitate cu firme specializate precum Defencely, HackerOne și BugCrowd și a realizat „teste de securitate" pentru Google, Twitter și Facebook.

Ayoub Fathi FOTO: FAN

SURSA: AGERPRES

Le-a căzut un meteorit pe casă

MONTEVIDEO. Un meteorit de mici dimensiuni a străpuns acoperișul unei case din localitatea uruguayană Maldonado (sud-est), caz foarte rar, înregistrat doar de 15 ori în ultimi 100 de ani, a informat marți Facultatea de Științe ale Universității din Uruguay.

Meteoritul cântărind 712 de grame și cu o densitate de 3,4 grame pe centimetru cub, a străpuns acoperișul din lemn și plăci din fibrociment și a distrus o noptieră și televizorul. Gonzalo Tancredi, directorul Departamentului de Astronomie al universității, a explicat pentru EFE că meteoritul provine din centura principală de asteroizi dintre Marte și Jupiter. **SURSA: AGERPRES**

Twitter face economii

WASHINGTON. Rețeaua de socializare Twitter a anunțat marți că va disponibiliza 336 de angajați, reprezentând 8% din efectivele sale la nivel global, ca parte a unui plan de restructurare pentru reducerea cheltuielilor, scrie AFP. Aceste reduceri vor duce la cheltuieli de până la 20 de milioane de dolari legate în primul rând de plăți compensatorii, explică Twitter într-un document bursier. Cheltuielile pentru restructurare s-ar ridica și ele la între 5-15 milioane de dolari. Măsurile sunt anunțate la doar câteva zile după confirmarea cofondatorului rețelei Jack Dorsey, 38 de ani, în funcția de director general. **SURSA: AGERPRES**

Cu cele mai multe nominalizări

Spre deosebire de prestigioasele Premii Grammy, acordate de profesioniștii din industrie, American Music Awards sunt decernate pe baza votului fanilor.

WASHINGTON. Superstarul pop Taylor Swift a obținut cel mai mare număr de nominalizări la American Music Awards (AMA), gala care va recompensa la 22 noiembrie cele mai mari succese comerciale din lumea muzicală, relatează AFP.

Cele șase nominalizări primite marți de Taylor Swift vin în contextul în care „1989", albumul care celebrează anul nașterii artistei, a fost cel mai bine vândut album în 2014 în Statele Unite. „1989", care a bătut recordurile de vânzări ale deceniului în prima săptămână de la lansare, a fost selectat la șase categorii, printre care „Cel mai bun artist al anului" pentru Taylor Swift și „Cel mai bun album pop/rock".

Weeknd, un artist canadian care a devenit faimos pe YouTube, și starul pop Ed Sheeran au primit fiecare cinci nominalizări.

Interpreta de rap Nicky Minaj a fost selectată la patru categorii, la fel ca și americanca Meghan Trainor și britanicul Sam Smith, aclamat la premiile Grammy în luna februarie. Competiția pentru artistul care va reprezenta revelația acestui an se va purta între The Weeknd, rapperul Fetty WAP și cântăreața suedeză Tove Lo.

Băieții de la One Direction, marii câștigători ai AMA din 2014, au fost din nou selectați la categoria „Cel mai bun artist al anului", în pofida unui an tumultuos marcat de plecarea din trupă a solistului Zayn Malik. **SURSA: AGERPRES**

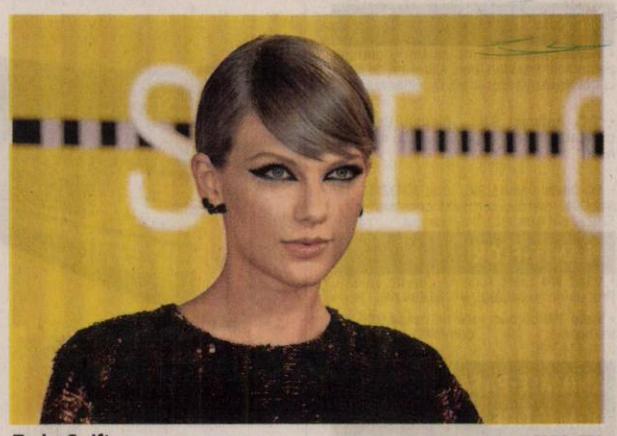

Taylor Swift FOTO: EPA

La soare

O broască țestoasă stă pe o piatră la soare în cadrul grădinii zoologice din Linum. Germania. FOTO: EPA

Denunţă sexismul din cinematografie

WASHINGTON. Jennifer Lawrence, actrița de la Hollywood cel mai bine plătită, a denunțat sexismul din industria cinematografică americană, relatează AFP.

Într-un articol publicat marți pe internet, celebra actriță din „Hunger Games" critică inegalitățile salariale dintre actorii și actrițele de la Hollywood, recunoscând în același timp că nu a îndrăznit să formuleze aceste critici anterior, de teamă să nu fie catalogată drept „dificilă" de către colegii săi.

„M-am săturat să încerc să găsesc o modalitate «adorabilă» de a spune ceea ce cred și să fiu în continuare apreciată! La naiba cu asta!", a scris Lawrence în noua revistă online a actriței Lena Dunham, evocând iritarea colegilor săi atunci când le pune această problemă.

Problema disparităților salariale dintre actorii și actrițele de la Hollywood a ținut prima pagină a ziarelor anul trecut. **SURSA: AGERPRES**

Jennifer Lawrence FOTO: EPA

Bobby Brown își scrie memoriile

WASHINGTON. Trist după moartea tragică a fiicei sale, Bobbi Kristina Brown, și la trei ani și jumătate de la cea a fostei sale soții, Whitney Houston, Bobby Brown lucrează la un nou proiect: își scrie memoriile. Rapperul va povesti într-o autobiografie experiențele prin care a trecut, a anunțat el într-un comunicat. Potrivit lui, este un mod de a ține doliu după fiica sa, cu atât mai mult cu cât, înainte de moartea lui Bobbi Kristina, a fost afectat de cea a fostei sale soții, cântăreața Whitney Houston. Cartea, intitulată „My Prerogative", va fi consacrată povestirii vieții sale. Lansarea este în iunie 2016. „Imediat după ce am semnat cu editura, am intrat într-una din cele mai grele perioade din viață, asemănătoare cu cea prin care am trecut când a murit fiica mea", a spus el.

Bobby Brown FOTO: EP

SURSA: AGERPRES

Cameră 4K, test în spațiul cosmic

WASHINGTON. Astronauții de pe Stația Spațială Internațională (ISS) au testat, recent, pentru prima dată în spațiu, o cameră video 4K, în cadrul unui experiment științific coordonat de NASA. Pentru acest experiment, astronauții de pe ISS au introdus o tabletă efervescentă într-o „bulă" de apă plutitoare (în condiții de imponderabilitate, n.r.), cu scopul de a testa un nou dispozitiv, care este capabil să înregistreze imagini cu o rezoluție de patru ori mai mare față de rezoluția camerelor video HD. NASA spune că imaginile de înaltă rezoluție pot să ofere o serie de informații prețioase în timpul unor experimente importante. **SURSA: MEDIAFAX**

FONDAT 1989, APARE LA ARAD, TEL. 0257/281.802, E-MAIL: REDACTIA.JURNALARADEAN@RUSSMEDIA.RO; PUBLICITATE.JURNALARADEAN@RUSSMEDIA.RO

Brankica Hadzovic vă invită sub panou
PAGINA 9

JURNAL ARĂDEAN
o marcă russmedia

De ce apare şi cum se tratează tiroida „leneşă”
PAGINA 6

VINERI
16 OCTOMBRIE 2015
ANUL XXVII, NR. 7432
16 PAGINI - 1,50 LEI

20° Temperaturile se vor situa între 11 şi 20 grade. Vântul va sufla cu 11-20 km/h.

DIMINEAŢA | AMIAZA | SEARA

Astăzi, supliment programe TV pentru perioada 17-23 octombrie 2015. Se difuzează gratuit.

Cu actele verişorilor la frontieră

ARAD. Poliţiştii de frontieră de la Turnu şi Nădlac au depistat un cetăţean pakistanez şi o femeie din Congo care au încercat să iasă din ţară cu actele verişorilor. **/P.8**

Vor bucătari FOTO: FAN

Se caută bucătar la „Moise Nicoară”

ARAD. Nu e uşor să organizezi un concurs în sistemul de învăţământ preuniversitar, nici măcar când e vorba despre un colegiu de prestigiu. Pentru că întotdeauna e vorba de bani. **/P.4**

Loto din 15 octombrie

6/49:	14, 45, 46, 9, 22, 8
NOROC	1 6 0 2 2 1 6
5/40:	1, 21, 35, 9, 2, 28
JOKER	45, 6, 13, 30, 12 **/6**

Preţuri

Evoluţia preţurilor la producţia industrială în UE.

	mai %
Ungaria	3,4
Cipru	2,0
Lituania	1,3
România	0,9
Marea Britanie	-0,5

Grafica: Jurnal arădean, sursa: EUROSTAT

9 771220 748058 15104

Un poliţist rău de plată

Şi-a comandat mobilă în valoare de 23.000 de lei, livrarea a fost făcută, însă poliţistul a achitat doar 6.000 de lei din suma totală.

ARAD. Mobila - pentru bucătărie, debara, dormitor şi camera copilului - a fost comandată de la o firmă specializată din Arad în februarie 2014 de soţia poliţistului. A fost montată în casa poliţistului Claudiu Dărăbuţ în iunie 2014, iar de atunci a început o adevărată aventură prin care, spun reprezentanţii firmei, s-a încercat recuperarea banilor. Societatea spune că poliţistul a achitat doar 6.000 de lei (pe această sumă eliberându-i-se două facturi) din cei 23.000 cât era valoarea mobilei. Şi atât. La un moment dat s-a scuzat pentru faptul că nu a ajuns să plătească diferenţa de bani din cauza problemelor financiare. Apoi, se spune, nu a mai fost dispus să se scuze, aşa că omul legii a blocat apelurile venite dinspre firma care-i făcuse mobila.

În încercarea de a-şi recupera diferenţa de bani, reprezentantul firmei de mobilă a ajuns până în biroul şefului IPJ Arad, comisar şef Ioan Tamaş. Aşa că Dărăbuţ Claudiu a fost chemat în biroului şefului său, acolo aflându-se şi reprezentantul firmei de mobilă. Confruntat cu această situaţie, poliţistul a spus că nu o cunoaşte pe persoana aflată în birou, că nu a văzut-o niciodată.

Soţii Dărăbuţ au primit notificări de la firma de mobilă, însă au ales să le ignore, aşa că s-a mers mai departe. Pe numele soţilor a fost înregistrată o plângere penală pentru infracţiunea de înşelăciune la Parchetul de pe lângă Tribunalul Arad. **/P.3**

Poveste fără sfârşit

Boschetarii îşi încropesc un adăpost, Poliţia Locală vine şi îi alungă, cei de la Polaris curăţă locul, arădenii din zonă se bucură şi după două zile boschetarii revin şi îşi încropesc un adăpost, Poliţia Locală va reveni etc. Ieri a fost unul din aceste episoade ale unui serial care nu e niciodată cu final fericit şi nici măcar cu un final. E întotdeauna cu va urma... **/P.3** FOTO:V. GORAN

A deraiat FOTO: C.B.

Tramvai deraiat în Micălaca

ARAD. Un tramvai a deraiat joi dimineaţa în Micălaca, în zona Maranata. Din fericire, nu au existat victime. Însă directorul Companiei de Transport Public Arad spune că acolo este nevoie de o investiţie majoră, de schimbarea liniilor. **/P.3**

Încă trei zile şi opt filme la fARAD

ARAD. Ce vine după Primarul chinez la Cinematograful Arta, vineri, sâmbătă şi duminică? Încă opt filme documentare de top, premiate la festivaluri internaţionale. **/P.8**

Vladimirescu are viceprimar

ARAD. După un an de procese cu Prefectura, comuna Vladimirescu are, în sfârşit, viceprimar, iar primarul Ioan Crişan spune că Instituţia Prefectului a fost ori de rea credinţă, ori are oameni slab pregătiţi. **/P.5**

Afişul de la UTA-Metalul FOTO: FAN

Trei puncte pentru UTA şi Şoimii

ARAD/PÂNCOTA. Sâmbătă, de la ora 11, pe „Motorul” şi la Pâncota, UTA şi Şoimii ţintesc trei puncte în meciurile cu Metalul Reşiţa, respectiv Olimpia Satu Mare. Adversarele par la îndemâna echipelor noastre, aşa că aşteptăm ca cele şase puncte puse în joc să rămână în judeţul Arad. **/P.9**

Singura soluţie: un nou Spital Judeţean

O analiză realizată de către specialişti în sănătate, care au întocmit strategia pe sănătate a Aradului, arată că singura soluţie este construirea unui nou spital.

ARAD. Stăm foarte rău în ceea ce priveşte infrastructura sistemului de sănătate în judeţul Arad. Deşi Consiliul Judeţean Arad a investit milioane de euro în reabilitări, modernizări, extinderi ale Spitalului Judeţean Arad, se pare că banii au fost aruncaţi în vânt. Asta nu o spunem noi, ci o echipă formată din specialişti care au întocmit Strategia de sănătate a Spitalului Clinic Judeţean de Urgenţă Arad. Specialiştii de care vorbim sunt Horea Timiş, fost director al DSP Alba, consilier în cadrul Ministerului Sănătăţii, expert în managementul serviciilor de sănătate, Dan Silaghi, cu experienţă de 14 ani în elaborarea strategiilor de sănătate şi analiză bază de date în cadrul Ministerului Sănătăţii al Canadei, consilier în cadrul Ministerului Sănătăţii în echipa care a elaborat Strategia Naţională de Sănătate 2014 - 2020, Carlo Magri, cu o vastă experienţă în analiză privind strategiile de sănătate şi dotarea serviciilor medicale spitaliceşti în proiecte naţionale şi internaţionale (România, Italia), şi Maria Szerac, CEO al companiei HOUSTON, una dintre marile companii din ţară specializată în comunicare şi evenimente medicale. Care a fost concluzia lor? Singura soluţie pentru Spitalul Judeţean Arad este construirea unui... alt Spital Judeţean. **/P.8**

Tăriceanu vine la ALDE Arad

ARAD. Preşedintele ALDE, Călin Popescu Tăriceanu, se întâlneşte, vineri, la sediul ALDE Arad, cu liderii organizaţiei locale. Preşedintele Senatului va veni de la Timişoara, unde susţine o conferinţă cu tema „România, a şaptea putere economică a Europei”, iar sâmbătă va fi din nou în oraşul de pe Bega, la zonala ALDE.

În Arad Tăriceanu şi-a propus să poarte discuţii cu reprezentanţii organizaţiei locale. **/P.5**

Călin Popescu Tăriceanu FOTO: FAN

Marş de Ziua Bastonului Alb

La iniţiativa Asociaţiei Nevăzătorilor din România, filiala Arad, câteva persoane cu deficienţe de vedere au mărşăluit, joi, prin centrul oraşului, în încercarea de a-i sensibiliza pe arădeni în legătură cu problemele cu care se confruntă. A fost marcată, în acest fel, Ziua Internaţională a Bastonului Alb. **/P.4**

FOTO: DIANA DUŢU

Remember: 16 octombrie

1793 Maria Antoaneta este ghilotinată, sub acuzaţia de trădare

1854 S-a născut poetul, dramaturgul şi prozatorul Oscar Wilde (d. 1900)

1885 S-a născut scriitorul Mihail Sorbu (m. 1966)

1888 S-a născut Eugene O'Neill, scriitor american (d.1953)

1897 S-a născut Alexandru Proca, fizician român (d. 1967)

1902 Alphonse Bertillon a realizat prima amprentă digitală

1906 S-a născut scriitorul italian Dino Buzzati (d. 1972)

1916 A murit Constantin Radovici, mare actor român (n. 1876)

1927 S-a născut Günter Grass, scriitor german

1935 A murit Constantin I. Nottara, actor, fost societar şi regizor (n. 1859)

Karol Wojtyla FOTO: FAN

1958 S-a născut Tim Robbins, actor american

1964 China a detonat prima bombă nucleară

1978 **Karol Wojtyla** devine Papa Ioan Paul al II-lea (d. 2005)

1984 S-a născut Shayne Ward, interpret britanic

1991 A murit traducătorul şi eseistul Leon Leviţchi (n. 1918)

2001 A murit actorul şi regizorul Jean Danet (n. 1924)

2002 A murit Ileana Berlogea, istoric literar şi teatrolog (n. 1931)

Reţeta zilei

Prăjitură cu ciocolată

INGREDIENTE: **Pentru blat:** 500 g biscuiţi, 1 pachet unt.
Pentru umplutură: 300 g ciocolată menaj, 250 ml frişcă, 3 foi gelatină, 4 linguri fulgi de cocos.

MOD DE PREPARARE: Această prăjitură de ciocolată cu blat din biscuiţi se face foarte uşor şi nu necesită coacere. Pentru blat, se mărunţesc biscuiţii şi se amestecă cu untul topit. Se pune amestecul într-o tavă cu pereţi înalţi şi se presează bine de tot. Ciocolata se acoperă cu frişca fiartă, se amestecă până se dizolvă, apoi peste compoziţie se pune gelatina înmuiată în apă, în prealabil. Se omogenizează şi apoi se mixează şi se amestecă bine cu nuca de cocos. Se pune peste blat şi se dă la rece pentru 4 ore. Se serveşte cu nucă de cocos.

POFTĂ BUNĂ!

Pentru mai multe reţete intră pe www.culinar.ro

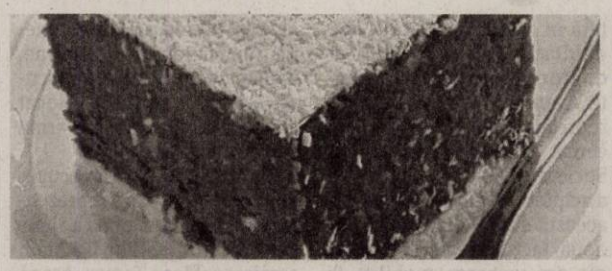

Întreruperi de curent

Luni, 19 octombrie 2015. În judeţ, h 8 - 17: Sebiş - străzile Crişului, Morii, Oituz, Zărandului, Steluţei, Mimozei, Parcul libertăţii, Victoriei, Piaţa -; Moneasa (p), Tălagiu, Pleşcuţa, Budeşti.

Pieţe şi târguri

Astăzi este zi de piaţă la Ineu, Lipova, Covăsânţ, Mişca, Moneasa, Şepreuş, Şimand, Vladimirescu, Şeitin. **Tot astăzi se organizează târguri săptămânale la** Ineu, Şepreuş, Şimand.

Sâmbătă este zi de piaţă la Chişineu-Criş, Lipova, Pâncota, Felnac, Grăniceri, Hălmagiu, Moneasa, Pecica, Vărşand, Socodor, Vladimirescu, Zimandu Nou, Covăsânţ. **Târguri săptămânale se desfăşoară sâmbătă la** Lipova, Pâncota, Hălmagiu, Moneasa.

Horoscop

BERBECUL (III.21.-IV.20.)
S-ar putea să fiţi indispus şi să nu aveţi chef de nimeni şi de nimic. Riscaţi să vă izolaţi. Vă recomandăm să fiţi mai sociabil.

TAURUL (IV.21.-V.20.)
Nu este o zi favorabilă călătoriilor şi câştigurilor financiare. Inhibiţia şi lipsa de sociabilitate ar putea să vă conducă la eşecuri în afaceri şi deziluzii în plan social.

GEMENII (V.21.-VI.21.)
Astăzi sunteţi puţin inhibat, motiv pentru care puteţi avea dificultăţi de comunicare. Vă recomandăm să evitaţi ieşirile cu prietenii şi, mai ales, cu persoanele importante.

RACUL (VI.22.-VII.22.)
Dimineaţa, colegii şi familia fac eforturi să vă scoată din starea de apatie care vă face de nerecunoscut. Ar putea fi de vină oboseala acumulată.

LEUL (VII.23.-VIII.23.)
Nu este o zi favorabilă întâlnirilor cu prietenii. Resimţiţi o stare de inhibiţie care vă împiedică să vă exprimaţi clar. Vă recomandăm să nu faceţi investiţii.

FECIOARA (VIII.24.-IX.23.)
Astăzi simţiţi nevoia să schimbaţi ceva sau să faceţi lucruri noi. Este o zi favorabilă relaţiilor sentimentale şi treburilor casnice. S-ar putea ca cei din jur să nu vă aprecieze ideile la adevărata lor valoare.

BALANŢA (IX.24.-X.23.)
De dimineaţă aveţi multe probleme de rezolvat, dar aveţi suficientă energie pentru a le face faţă. Vă recomandăm să acordaţi mai multă atenţie relaţiilor sentimentale şi familiei.

SCORPIONUL (X.24.-XI.22.)
Vă sfătuim să o lăsaţi mai uşor cu munca şi să vă aplecaţi mai mult spre problemele sentimentale. Amânaţi-vă proiectele de afaceri!

SĂGETĂTORUL (XI.23.-XII.21.)
De dimineaţă aveţi ocazia să demaraţi o afacere. Vă recomandăm să nu vă pripiţi. Mai staţi două-trei zile înainte de a lua o hotărâre!

CAPRICORNUL (XII.22.-I.20.)
Nu sunteţi prea comunicativ, motiv pentru care relaţiile sociale şi sentimentale pot avea de suferit. Vă recomandăm să nu începeţi activităţi noi să nu începeţi noi afaceri.

VĂRSĂTORUL (I.21.-II.20.)
Sunteţi într-o formă intelectuală deosebită. Aveţi succes în activităţile legate de familie şi cămin. Vă sfătuim să vă stabiliţi clar priorităţile.

PEŞTII (II.21.-III.20.)
Simţiţi nevoia să vorbiţi cu o persoană de sex opus despre problemele dumneavoastră sentimentale. Este posibil să credeţi că sunteţi neglijat. Vă sfătuim să nu vă lăsaţi pradă melancoliei.

Sănătate

• **CABINET GINECOLOGIC:** Cabinet ginecologic Arad, B-dul Decebal 11 (lângă Hotel Aradul), chiuretaj medicamentos, eco 4 D, test PAP. TEL: 0770823850, 0723643581

• **Policlinica DR. TURCIN, oferă:** Cardiologie (EKG, Ecografie cardiacă, Doppler vascular, Holter EKG si TA, Test de efort), Oftalmologie **(NOU - chirurgie pol anterior; CV computerizat; optică medicală),** ORL (videoendoscopie), pneumologie, gastroenterologie, neuropsihiatrie, medicină de familie, ecografii generale. **Telefon: 0257/285510, www.policlinica-turcin.ro**

• **Farmacia GLYKON - UTA,** Bl U 6 (vis-a-vis de biserica în construcţie). **DESCHIS ZILNIC:** LUNI-VINERI 07.00 -21.00 SÂMBĂTĂ şi DUMINICĂ 08.00-18.00. **Telefon: 0257/241197.**

Sudoku

REGULI: În fiecare bloc sunt câteva cifre între 1 şi 9, stabilite dinainte. Acestea trebuie completate cu cifrele lipsă, în aşa fel încât fiecare număr să figureze o singură dată. De asemenea, cifrele de la 1 la 9 trebuie să figureze o singură dată atât pe rândurile orizontale cât şi pe coloanele verticale ale celor nouă blocuri luate împreună.

ÎNCEPĂTORI

7			3					9
			1					
9						2		4
	9						8	
					6			1
1		6		4			3	
4								5
		7					9	3
		5		3		1		6

AVANSAŢI

5	3					1		7
						3		8
				4				
		8			7	5		
	9	1						3
					6	7		
3	4			5		8	1	
8					3			
			9					6

Soluţiile jocurilor din numărul precedent:

ÎNCEPĂTORI

8	6	1	4	9	7	5	2	3
7	3	4	5	2	8	9	6	1
2	9	5	1	6	3	7	4	8
1	2	3	7	4	9	8	5	6
6	4	8	2	5	1	3	7	9
9	5	7	3	8	6	2	1	4
5	8	2	9	1	4	6	3	7
4	7	9	6	3	2	1	8	5
3	1	6	8	7	5	4	9	2

AVANSAŢI

3	1	7	5	8	9	6	2	4
8	9	2	3	6	4	7	1	5
4	5	6	1	2	7	8	3	9
1	7	9	2	4	6	3	5	8
2	6	8	9	5	3	1	4	7
5	4	3	7	1	8	9	6	2
7	8	1	4	3	2	5	9	6
6	3	4	8	9	5	2	7	1
9	2	5	6	7	1	4	8	3

„Jurnal arădean" vă ascultă

De luni până joi, între orele 11.00-13.00, la telefonul 0257.280943, redactorul nostru vă stă la dispoziţie.

ARAD. M.D. ne-a sunat la redacţie pentru a sesiza faptul că muncitorii au demarat o serie de lucrări pe strada Academia Teologică, spre blocuri, dar au spart drumul şi au abandonat tot. „Muncitorii au venit, au spart drumul şi au săpat un şanţ încă de la începutul săptămânii. Dar de atunci nu s-a mai întâmplat nimic. Am văzut doar că sunt înfipte nişte bare de metal în pământ, cred că s-a stabilit nivelul unor borduri, probabil că aia vor să facă. Dar au abandonat şantierul toată săptămâna", ne-a spus nemulţumit arădeanul. Acesta a mai adăugat că, ţinând cont de faptul că nu este o lucrare foarte complexă, speră ca muncitorii să termine totul şi să refacă drumul în câteva zile. „Nu e nevoie de o armată de oameni şi nici de multe zile pentru a termina lucrarea, dacă aceasta se rezumă doar la montarea unor borduri. Sperăm numai să nu ajungem să intrăm în iarnă cu un şanţ pe marginea drumului care, şi aşa, este destul de îngust în zona dinspre blocuri, către punctul termic", a mai menţionat cititorul nostru. **JA-A.G.**

Curs valutar

Denumirea valutei	BNR	BCR		BRD		Intesa Sanpaolo Bank		Banca Românească		Nextebank		Alpha Bank		Casa de schimb LUXOR		Casa de schimb TRESOR	
		C	V	C	V	C	V	C	V	C	V	C	V	C	V	C	V
Euro	4,41	4,34	4,48	4,34	4,49	4,35	4,44	4,39	4,46	4,37	4,45	4,34	4,48	4,39	4,41	4,39	4,41
Dolar SUA	3,85	3,78	3,97	3,76	3,00	3,78	3,87	3,85	3,90	3,78	3,90	3,74	3,97	3,83	3,88	3,83	3,88
Forint	0,0142	0,0137	0,0149	0,0133	0,0148	0,0135	0,0155	-	-	0,0136	0,0149	-	-	0,0140	0,0143	0,0142	0,0143
Gram aur	146,92																

Vremea

Vineri, 16 octombrie

www.aradon.ro

11° LA ORA 6 — temperaturile se vor situa între 10 şi 11 grade. Vântul va sufla cu 20 km/h dinspre SSE.

20° LA ORA 18 — temperaturile se vor situa între 19 şi 20 grade. Vântul va sufla cu 11 km/h dinspre SE.

Ziua precedentă

Arad	11–21	Umiditate:	49%
Lipova	11–21	Presiune:	1015.92 mb
Chişineu- Criş	11–21	Precipitaţii:	20%
Săvârşin	10–20	Vânt:	20,92 km/h
Sebiş	10–20	Direcţie vânt:	SSE

Azi

Temperaturile se vor situa între 11 şi 20 grade. Vântul va sufla cu 11-20 km/h, dinspre SE-SSE.

Soarele

Răsare: 07:52
Apune: 18:48

FAZELE LUNII

13.10 · 20.10 · 27.10 · 3.11

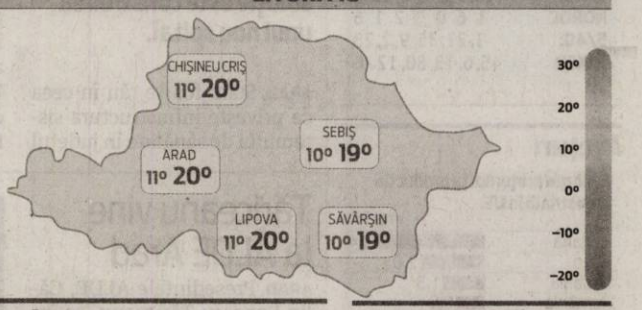

VINERI	SÂMBĂTĂ	DUMINICĂ	LUNI
11° 20°	10° 16°	9° 17°	7° 15°
înnorat, seara ploaie	averse de ploaie	după-amiază averse	ploaie

Calendar

Biserica ortodoxă: Sf. Mucenic Longhin Sutasul; Sf. Mc. Domnin
Biserica greco-catolică: Sf. Mucenic Longin Sutaşul; Sf. Margareta Maria Alacoque
Biserica romano-catolică: Ss. Margareta M. Alacoque, călug.; Hedviga, călug.; Longin, m.

Prognoză pentru trei zile

Temperaturile minime vor fi cuprinse între 7 şi 10 grade, iar cele maxime între 15 şi 17 grade

Temp. minime: 7-10°C
Temp. maxime: 15-17°C.

JURNAL ARĂDEAN
B-dul Revoluţiei nr. 62, Arad
BRAT Auditat de BRAT
Reclamaţii difuzare: 0257/212.032

Secretariat: 0257.281802 (centrala), fax - 0257.212.012
Şef departament difuzare: Carmen Csordas
Marea publicitate: 0257.280904
Mica publicitate: 0257.210775; B-dul Revoluţiei, nr. 81
Tiparul executat la: Tipografia Russmedia Kft. Debrecen

Redactor şef: Adriana Barbu (8416) Responsabil de număr: Alin Gherasim
Secretar general de redacţie: Gabriela Groza (8423); **Departamente: Eveniment:** Simona Butaru, Monica Ardelean (8405), Alin Gherasim (8417), Ioana Costaş (8414); Valentin Goran (8405); **Politic:** Simion Todoca (8434); **Economic:** Andreea Pintea (8415); **Cultură, Învăţământ:** Vasile Filip (8421); **Social:** Diana Duţu (8413); **Sport:** Daniel Scridon (8424), Leo Sfâra (8422), Dan Lazăr (8406).
Tehnoredactare: Ghizela Şerban (8409), Munteanu Daniel (8411).
REDACŢIE: tel. 0257.281802 (centrala); fax 0257.212.012, 0257.228.592; e-mail:redactia.jurnalaradean@russmedia.ro, adevaruldearad@russmedia.ro, publicitate.jurnalaradean@russmedia.ro, publicitate.adevarul@russmedia.ro

Poveştile de lângă gunoaie

Oamenii străzii încep să devină o problemă spinoasă în Arad, la care nimeni nu pare să găsească o rezolvare decât de moment.

Poliţiştii i-au dispersat, ei se vor întoarce FOTO. V.G.

ARAD. Dimineaţa zilei de joi, 15 octombrie, puţin după ora 9:00, a fost una în care Poliţia Locală Arad, împreună cu cei de la SC Polaris M Holding, au iniţiat o nouă acţiune care i-a vizat pe boschetarii ce şi-au făcut adăposturi improvizate în Micălaca. Este vorba de cel puţin două locuri distincte cunoscute atât de Poliţia Locală Arad, cât şi de arădenii din zonă respectiv: zona 300, la intersecţia Bulevardului Nicolae Titulescu cu strada Elena Drăgoi, în tufele din vecinătatea căii ferate; lângă platforma de gunoi din dreptul blocului 125, tot în Micălaca. Această acţiune nu este prima, cea mai recentă de acest gen fiind mediatizată de Jurnal arădean/Aradon, în data de 10 iunie în materialul „Raid fulger printre boschetari" şi se pare că nici ultima din moment ce boschetarii care au fost alungaţi din locurile lor în această vară s-au întors atunci la nici o zi înapoi. La cinci luni distanţă, alungaţi din nou de forţele de ordine, oamenii străzii spun că se vor întoarce din nou. Mizeria de neimaginat pe care au făcut-o va fi curăţată, aşa că se vor întoarce într-un loc curat şi călduros, adăpostul fiind flancat de ţevile mari şi foarte calde ale CET.

Au promis: se vor întoarce

Am contactat reprezentanţii Poliţiei Locale Arad, marţi, 13 octombrie, deoarece foarte mulţi arădeni din această zonă ne-au semnalat pe adresa redacţiei situaţia fără ieşire în care se află. Poliţiştii au descins la locul deja cunoscut, a legitimat cuplul şi au aşteptat până şi-au umplut două plase cu haine pentru a pleca. Am stat de vorbă din nou cu bărbatul şi femeia care dorm sub cerul liber. Sunt din Lipova şi nu mai au unde să stea. Trăiesc din gunoaiele ce le sortează la platformele de gunoi din zona 300. Ei spun că le este de ajuns ce găsesc, aşa că nu vor sub nicio formă să se întoarcă în Lipova.

Cum de s-a ajuns aici? Pentru că ne confruntăm cu o legislaţie şi un sistem care pur şi simplu nu reuşesc să stăvilească acest fenomen. Un fenomen care se repetă la fiecare anotimp, în fiecare an. Majoritatea oamenilor străzii din Arad nu sunt de aici, au venit din alte oraşe, nu mai au acte, nu mai au pe nimeni şi nimic de pierdut. Preferă să rămână aici pentru că arădenii înţeles greşit mărinimia: le oferă mâncare şi bani şi cred că astfel de fapte sunt cele bune. În timp însă chiar ele duc la instalarea legii junglei în mediul urban, în Arad, în cartiere şi în centrul oraşului.

> „Nu-i încurajaţi pe boschetari oferindu-le bani sau obiecte
> VIORICA GRAUR

De meserie sudor

Povestea de la platforma de gunoi din dreptul blocului 125, din Micălaca, este acelaşi de mai bine de 10 ani. Aici am stat de vorbă cu un om al străzii, un bătrânel care are peste 60 de ani, ochii de un albastru care te hipnotizează dacă încerci să te uiţi fix la ei şi un calm care te răvăşeşte. Moşu sau Brumar Vasile, pe numele real, este de loc din Sighetul Marmaţiei. Bărbatul are o meserie la bază deloc ruşinoasă, a fost sudor la viaţa lui şi a profesat mulţi ani. Viaţa însă l-a adus în acest punct fără întoarcere. Nu vrea sub nicio formă să meargă la adăpost. Nu mai are pe nimeni, toţi au murit, spune el: fraţi, părinţi, neamuri... Mai are ceva verişori prin Maramureş dar nu mai ştie nimic de ei. De 10 ani îşi face veacul tot aici, trăieşte din ce găseşte pe la gunoi şi din mila oamenilor care îi duc de mâncare aproape zilnic. Bătrânelul are o saltea poziţionată pe ţevile mari şi calde, iar atunci când plouă are patru feţe de masă pe care le trage peste el pentru a nu se uda. Moşu mai spune că nu va pleca de aici pentru că nu are unde: ţevile sunt casa lui acum. O declaraţie care, luată faţă în faţă, te lasă fără replică. El a fost adoptat de micălăcenii din zonă şi pare că povestea lui va fi aceeaşi câte zile va mai avea de trăit.

Au luat acceleratul înapoi

Cum faci să rezolvi problema boschetarilor? Greu de spus. Sau chiar imposibil. Aproape de neimaginat dacă asculţi de pildă întâmplarea relatată chiar de reprezentanţii Poliţiei Locale. Aceştia ne-au spus că, în urmă cu câţiva ani, s-au deplasat alături de oamenii străzii cu trenul pentru a-i înşoţi la reşedinţele lor de domiciliu. Ce a urmat a fost şi este de domeniul fantasticului. După ce au ajuns cu ei în gară, poliţiştii s-au urcat într-un personal pentru a se întoarce spre Arad. Culmea e că boschetarii au ajuns în Arad mai repede decât poliţiştii deoarece au luat primul accelerat.

Favela de pe Mărului

Cât de gravă e problema boschetarilor în Arad? Gravă dacă amintim doar situaţia de pe Mărului, practic o bombă de mizerie şi un loc în care se strânge de fapt grosul boschetarilor. Aceştia migrează de aici, în timpul zilei spre platformele de gunoi sau spre Bulevardul Revoluţiei, ori prin cartierele municipiului împingând câte un căruţ sau bicicletă pline de gunoaie şi urmaţi de câte trei, patru copilaşi în tălpile goale şi o ceată de câini. La recensământul din 2011, pe Mărului au fost identificate nu mai puţin de 500 de persoane. 500 de suflete care an de an se înmulţesc.

JA-V.G.

Sesizări la 0257- 939

Se spune că un om al străzii face pe zi între 50 şi 200 de lei, în condiţiile în care unui arădean obişnuit îi e imposibil să facă aceşti bani din muncă cinstită. „La acţiunea de joi au participat 7 poliţişti locali şi efectivele SC Polaris SA. Locuinţele provizorii de pe domeniul public ale oamenilor străzii sunt identificate de către poliţiştii locali în urma telefoanelor primite de la cetăţeni sau în timpul patrulării în zonele respective. Revenim cu apel către cetăţeni să ne sesizeze la telefon 0257-939 apariţia unor astfel de focare şi să nu încurajeze proliferarea acestui fenomen prin ajutorul direct sau indirect, în bani sau materiale, acordat unor astfel de persoane", a declarat Viorica Graur, director general al Poliţiei Locale Arad.

Un poliţist din cadrul IPJ Arad, rău de plată

Şi-a comandat mobilă în valoare de 23.000 de lei, livrarea a fost făcută, însă, se spune, poliţistul a achitat doar 6.000 de lei din suma totală.

ARAD. Contactat telefonic pentru a ne da mai multe detalii despre „întâlnirea" din biroul său, şeful IPJ Arad a declarat: „La mine în birou probabil a venit doamna. A venit în audienţă, cred că există, mai exact cu siguranţă a existat dosar care a fost înaintat la Parchet. Cred că pentru înşelăciune a depus dânsa. Pentru fiecare sesizare care este făcută împotriva unui poliţist se fac cercetări. Împotriva oricărui poliţist! Dacă sunt aspecte de natură penală sunt înaintate la Parchet pentru atribuire de număr unic. În cazul acesta competenţa este a Parchetului pentru cercetări", a declarat comisarul şef Ioan Tamaş, şeful IPJ Arad.

Reprezentantul firmei nu a primit niciun act oficial care să dovedească existenţa acestei plângeri, nu a primit niciun act de clasare de la Parchet, în afara de plângerea pe care tocmai a depus-o. Urmează ca procurorii Parchetului de pe lângă Tribunalul Arad să soluţioneze plângerea într-un fel sau altul. Otilia Dărăbuţ nu a putut fi contactată pentru declaraţii.

Claudiu Dărăbuţ se află, în continuare, în arest la domiciliu fiind trimis în judecată pentru infracţiunea de vătămare corporală. În 14 octombrie a avut loc, la Judecătoria Arad, o nouă înfăţişare în acest proces. La acest termen, instanţa a respins „cererile de înlocuire şi revocare a măsurii arestului la domiciliu solicitate de către apărătorii inculpatului". Judecătoria Arad a hotărât să amâne cauza „la data de 04.11.2015, ora 10.00 pentru când se emite adresă către Spitalul Clinic de Urgenţă Arad şi pentru a se reveni cu adresă către Spitalul Clinic de Urgenţă Timişoara". JA-I.C.

Un milion de euro pentru întreţinerea canalizării

ARAD. Peste un milion de euro este dispusă să plătească Primăria Arad pentru întreţinerea şi reparaţiile sistemului de canalizare pluvială a municipiului Arad. Suma ar urma să fie achitată într-un acord-cadru valabil timp de patru ani de zile. Potrivit anunţului de licitaţie emis de municipalitate, se doreşte semnarea unui acord-cadru, urmând ca, anual, să fie semnate contractele aferente. „Întreţinere şi reparaţii la sistemul de canalizare pluvială din municipiul Arad. Valoarea estimată minimă a acordului cadru pentru 48 de luni este de 4.342.102,24 lei, iar valoarea maximă este de 4.845.528,52 lei. Valoarea estimată a unui contract subsecvent este între minim 1.085.525,56 lei şi maxim 1.211.382,13 lei", se arată în anunţul Primăriei Arad.

Contractele subsecvente sunt contractele care se vor semna anual. Reprezentanţii municipalităţii explică şi ce va trebui să facă societatea care va câştiga licitaţia: „pentru sistemul de canalizare pluvială existent: curăţare şi decolmatare guri de scurgere şi cămine de vizitare, spălare conducte principale de canalizare pluvială; înlocuire şi refacere guri de scurgere, racorduri surpate/întrerupte, plăci de acoperire, grătare şi capace carosabile şi necarosabile din materiale compozite (după caz şi din oţel) pentru cămine de vizitare; reparaţii şi întreţinere staţii de pompare ape pluviale; vidanjare tronsoane de drumuri publice în caz de precipitaţii abundente". Fondurile pentru această licitaţie vor fi asigurate de la bugetul local al municipiului. JA-A.G.

sc Universul Verde SRL
vă aşteptăm sezonul acesta cu:
Thuja occ. Smaragd 100 cm: 45 lei/buc.
Viţă de vie de masă anul 3: 14 lei/buc.
Trandafiri parfumaţi multicolori: 8 lei/buc.
Trandafiri multicolori cătărători: 8 lei/buc.
Str. Pădurii nr. 28
(lângă Piaţa Obor)
Tel. 0257 – 210 - 070
(2145 - H 56856)

Tramvai deraiat în Micălaca

ARAD. Vechimea infrastructurii în ceea ce priveşte liniile de tramvai îşi spune cuvântul. Joi dimineaţa un tramvai Tatra a deraiat în Micălaca, în apropierea bisericii Maranata, traficul pe sensul de mers Polivalentă-zona 300 fiind întrerupt timp de câteva zeci de minute. Potrivit declaraţiilor directorului Companiei de Transport Public Arad (CTP), Mariana Birău, cauza deraierii a fost o problemă la linie. „A fost vorba despre o supralărgire a liniei", a explicat directorul. Potrivit spuselor Marianei Birău, situaţia nu a fost gravă, fiind deraiat al doilea boghiu al unui vagon. „Nu a fost întreruptă alimentarea cu energie electrică pe acel tronson, tramvaiele care circulau spre Polivalentă nu au avut probleme", a mai explicat directorul CTP. Din fericire, nu au fost persoane rănite, nu au existat victime. „În zona respectivă este necesară înlocuirea liniei de tramvai, acolo sunt probleme. Cel mai probabil, în viitorul apropiat vom demara o asemenea lucrare de mare anvergură", a mai spus Mariana Birău. JA-A.G.

A căzut de pe linii FOTO: C.B.

Furt din casă în Joia Mare

JOIA MARE. A pătruns într-o casă din satul Joia Mare şi a furat un televizor, mai multe DVD-uri, precum şi alte bunuri. În urma cercetărilor efectuate de poliţiştii Postului de Poliţie Almaş s-a stabilit că, în 5 octombrie, bărbatul în vârstă de 37 de ani din judeţul Arad, ar fi pătruns într-o locuinţă lăsată neasigurată de pe raza localităţii Joia Mare, de unde ar fi sustras un televizor, un DVD şi alte bunuri. Prejudiciul cauzat a fost recuperat. JA-I.C.

A intrat în casă FOTO: FAN

SC CENTRU MEDICAL DR NEAMŢIU
DERMATO-VENEROLOGIE
- Consultaţii gratuite cu bilet de trimitere
- Radiocauterizare
- Crioterapie
- Dermatoscopie
- Ionoforeză
- Dermato-cosmetologie
- Microdermaabraziune cu diamante
- IPL + RF + E-LIGHT
- Epilare progresiv definitivă
- Fotorerejuvenare
- Îndepărtare pete soare, vârstă, vascularizaţie inestetică
- Acnee vulgara, rozacee, cuperoză
Arad, str. Posada nr. 50 Tel. 0745-596-312. (8475 - H 794120)

Se caută bucătar la „Moise Nicoară”

După multe luni de aşteptare s-a aprobat organizarea concursului pentru postul de bucătar la colegiul arădean.

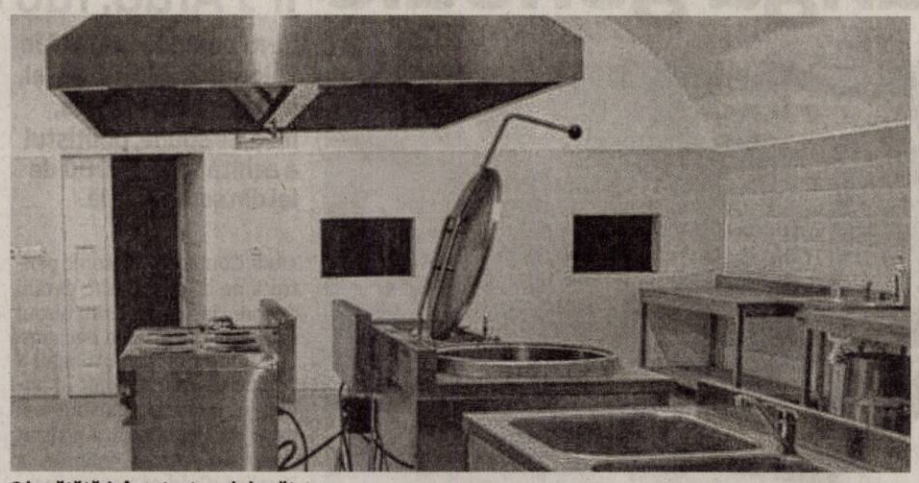

O bucătărie în aşteptare de bucătar FOTO: JA

ARAD. Nu e uşor să organizezi un concurs în sistemul de învăţământ preuniversitar, nici măcar când e vorba despre un colegiu de prestigiu. Pentru că întotdeauna e vorba de bani. Chiar dacă e salariu mic, chiar dacă e un singur post, ai nevoie de cel puţin două aprobări. Una de la Inspectoratul Şcolar Judeţean Arad, care în acest caz a fost dată repede, şi una de la Primăria Arad care a fost acordată abia în urmă cu câteva săptămâni. Pentru postul de bucătar la celebra cantină care zace nefolosită de câţiva ani. O cantină complet echipată, modernă, la subsolul liceului cu sală de mese dar fără bucătar. De la recepţionarea lucrărilor de reabilitare în octombrie 2013 este pentru prima dată când se anunţă concurs pentru ocuparea acestui post.

Buget prea mic

Motivul acestor întârzieri este mereu acelaşi: bugetul şcolii este prea mic pentru noi angajări. Bugetul constituit pe baza costului per elev stabilit în anul 2009 nu ajunge nici pentru salariile profesorilor. Pentru că sunt profesori cu doctorate, cu grade didactice, cu gradaţii de merit, profesori buni care au salarii mai mari. Iar costul per elev este tot mai mic raportat an de an la inflaţie. Nimeni nu mai analizează acest cost, nimeni nu îl mai recalculează dar este singurul criteriu luat în seamă pentru calcularea bugetului. Iar permisiunea de a face angajări este restricţionată de calculele financiare. În cazul „Moise Nicoară” a fost nevoie de o aprobare de suplimentare a bugetului şi s-a aşteptat mult şi bine.

Acum se aşteaptă în continuare apariţia candidatului la postul de bucătar. Dacă apare există şanse serioase ca sutele de elevi şi profesori de la colegiul arădean să poată servi masa caldă la şcoală. Sau se va recurge la sistemul catering, variantă deja discutată în unele clase. Iar bucătăria să rămână în continuare în regim de muzeu, un loc bun doar de vizitat. Pe gratis.

Igrasia

Şi mai e o problemă care trebuie rezolvată, igrasia care a ieşit la iveală în încăperile de la subsol. Dar aceasta e problema administraţiei locale şi a firmei care a efectuat lucrarea de reabilitare, reabilitare care includea şi rezolvarea acestei probleme. Pentru că bani au fost, 12 milioane de euro. Bani cu care se putea face o lucrare de calitate. Dar aşa cum am mai scris, primele fisuri au ieşit după nici patru luni de la recepţia lucrării.

Nevăzătorii au mărşăluit de Ziua Bastonului Alb

Prin acţiunea lor, nevăzătorii arădeni au încercat să-i sensibilizeze pe arădeni în legătură cu problemele cu care se confruntă.

Sfat

Atunci când ne întâlnim cu o persoană nevăzătoare, e recomandabil să ne prezentăm. Dacă ne aflăm într-un grup, e bine să spunem numele persoanei căreia ne adresăm, pentru a nu crea confuzie în rândul celor cu deficienţe de vedere.

ARAD. Câteva persoane cu deficienţe de vedere, membri ai Asociaţiei Nevăzătorilor din România (ANR), filiala Arad, au mărşăluit, joi, pe bulevardul central din municipiu, cu ocazia Zilei Bastonului Alb, marcată în întreaga lume la 15 octombrie. Însoţiţi de câţiva voluntari români, dar şi spanioli, portughezi şi turci, ghidaţi de bastoane albe (instrumentele care le oferă autonomie şi independenţă), nevăzătorii arădeni au parcurs drumul dintre sediul asociaţiei lor, de pe strada Unirii, până la Primărie şi retur. În primul rând s-a aflat chiar preşedintele ANR Arad, Florin Atimuţ, dar s-a aflat alături de nevăzători şi o veche prietenă de-a lor, deputatul Claudia Boghicevici. A participat la marş chiar şi Max-câinele ghid, care i-a însoţit pe stăpânii săi, Veronica şi Adrian.

Cu toţii au făcut un popas în faţa hotelului Continental, loc în care voluntarii au împărţit pliante trecătorilor şi i-au provocat pe aceştia să devină nevăzători pentru câteva momente. Cei care au răspuns pozitiv ineditei invitaţii au fost legaţi la ochi, li s-a dat un baston în mână şi, fără niciun alt sprijin, au fost puşi în situaţia de a ajunge la o cabină telefonică pe lângă care tocmai trecuseră. Niciunul nu a reuşit. **JA-D.D.**

Plimbare specială, prin centrul Aradului FOTO: DIANA DUŢU

Tentativă reuşită FOTO: FAN

S-a spânzurat în propriul apartament

ARAD. Un bărbat în vârstă de 36 de ani şi-a pus capăt zilelor în apartamentul său din Micălaca, zona Miorița. El a fost descoperit spânzurat de către soţia sa joi după-masa. Aceasta a telefonat imediat la 112, iar un echipaj de ambulanţă s-a deplasat la faţa locului. Din păcate, nu s-a mai putut face nimic pentru bărbat. Medicii nu au efectuat nici măcar manevre de resuscitare pentru că n-ar fi avut nicio eficienţă. Potrivit celor de la Ambulanţă, victima a decedat în cursul dimineţii de joi, fiind descoperită câteva ore mai târziu. Se pare că bărbatul ar fi fost depresiv şi s-ar fi aflat sub tratament. Din păcate, intenţia sa de a încheia socotelile cu viaţa s-a încheiat cu succes. **JA-D.D.**

Programe TV vineri, 16 octombrie

TVR 1

07.00 Telejurnal matinal. Sport, Meteo
08.00 Telejurnal matinal
09.00 Starea naţiei. (R)
10.00 Tot ce contează. Vino şi vezi !
11.00 Talk-show
12.00 Teleshopping
12.30 Tribuna partidelor parlamentare
13.00 START UP este o emisiune de interes public care îşi propune să informeze, pe înţelesul tuturor, în legătură cu investiţiile de orice fel.
13.30 M.A.I. aproape de tine
14.00 Telejurnal. Sport, Meteo
15.00 Teleshopping
15.30 Oameni ca noi. Jurnalist Dana Rusu. Producător Cristina Ţilică
16.00 Parlamentul României.
16.55 Vorbeşte corect!
17.10 Ne vedem la TVR *
19.00 Prim-Plan
19.45 Vorbeşte corect! (R)
19.50 Discover România

20.00 Telejurnal. Sport, Meteo
21.00 O dată-n viaţă. Prezintă Iuliana Tudor.
22.00 O dată-n viaţă. Partea a II-a
23.00 Nocturne
00.10 Maşina lui Jayne Mansfield. (Dramă, SUA, Rusia, 2012) Moartea unei femei care-şi părăsise soţul american pentru un englez reuneşte pentru prima oară cele două familii cărora le aparţinuse. În încercarea de a se înţelege între ele, clanurile trec printr-o gamă întreagă de resentimente din cauza adevărurilor ascunse până atunci care vor provoca ciocniri neaşteptate.
02.15 Anchetele comisarului Antonescu. (R)
02.40 Zon@

PRO TV

07.00 Ştirile PROTV
10.30 La Maruta. (r)
12.00 Vorbeste lumea
13.00 Stirile PROTV
14.00 Vorbeste lumea. Vorbeşte lumea a pregătit subiecte interesante, pe care cei patru prezentatori le vor dezbate în direct, de luni până vineri. Noutăţi din viaţa vedetelor autohtone, informaţii utile, dar şi trenduri şi subiecte de lifestyle se vor găsi pe agenda celor patru gazde
16.00 Lectii de viata. ep. 20 este o producţie de tip ficţiune, bazată pe situaţii şi întâmplări reale, din viaţa cotidiană a familiilor. Sunt prezentate diverse situaţii inspirate din viaţa reală a familiilor, punându-se accent pe poveşti de iubire, dorinţă, lăcomie, minciună sau violenţă.
17.00 Stirile PROTV
17.30 La Maruta
19.00 Ştirile PROTV

20.30 Vocea Romaniei
22.45 Malavita: O familie criminală. comedie, SUA, Franta, 2013 Regia: Luc Besson Cu: Robert De Niro, Michelle Pfeiffer, Dianna Agron, John D'Leo, tommy Lee Jones Filmul porneşte de la romanul de acţiune scris de Tonino Benacquista „Malavita”. Noutatea cea mai aşteptată de toţi este că Luc Besson revine la film, cu o poveste alertă cu multe arme, aşa cum îi place regizorului francez.
01.00 Asasini cibernetici: Vanatoarea. actiune, Canada, 2009 Cu: Gina Holden, Jana Pallaske, Lance Henriksen, Greg Bryk
02.45 Vorbeste lumea. (r)
05.15 Lectii de viata. (r)

ANTENA 1

06.00 Observator
08.00 Neatza cu Răzvan şi Dani
10.00 Teleshopping
10.20 În gura presei cu Mircea Badea
11.15 FamiliaDa. (r)
11.50 Mireasă pentru fiul meu
13.00 Observator
14.00 Mireasă pentru fiul meu
16.00 Observator
17.00 Acces direct cu Simona Gherghe. Este o emisiune axată pe actualitatea de zi cu zi, în care „vedetele” sunt oamenii obişnuiţi, cu problemele, bucuriile, grijile lor ieşite din comun. Reporterii aduc în atenţia telespectatorilor precum şi a publicului din platou cazuri impresionante de viaţă, subiecte sociale dar şi ştiri mondene din actualitatea fierbinte a vedetelor şi personalităţilor autohtone.
19.00 Observator

20.00 Observator special cu Octavia Geamanu. Observator special este un format în care o singură temă, de real interes şi cu mare impact asupra marelui public, este dezbătută de specialişti în domeniu, dar şi comentată de oameni obişnuiţi. Emisiunea este prezentată de Octavia Geamănu, iar cei care se implică în realizarea subiectelor sunt reporterii, precum şi vedete cu mare experienţă, apreciate şi îndrăgite de telespectatori: Andreea Berecleanu, sau Daniel Osmanovici sunt între cei care contribuie la realizarea acestui program.
20.30 Film artistic
22.45 Film artistic
01.00 Film artistic. (r)
02.30 Observator. (r)

HBO

06.00 Josephine. Comedie, Franţa, 2013. Regia: Agnes Obadia Cu: Marilou Berry, Mehdi Nebbou, Bérengere Krief
07.30 Labirintul: Evadarea. Acţiune, SUA, 2014. Regia: Wes Ball. Cu: Dylan O'Brien
09.20 Aşa e viaţa. Dramă, SUA, 2014. Regia: Rob Reiner. Cu: Michael Douglas, Diane Keaton
10.50 Ce se întâmplă în Vegas... Dramă, SUA, 2011. Regia: Scott Winant
12.20 Don Juan DeMarco. Dramă, SUA, 1995. Regia: Jeremy Leven Cu: Marlon Brando, Johnny Depp
13.55 Premiile Emmy 2015. -Versiunea editată
16.00 Chef. Comedie, SUA, 2014. Regia: Jon Favreau Cu: Jon Favreau
17.55 Filme şi vedete
18.25 Aşa e viaţa. Dramă, SUA, 2014. Regia: Rob Reiner.

20.00 Ray Donovan. Serial, SUA, 2015.
21.00 Episoade. Serial, SUA, 2015.
21.30 Zona 51. Horror, SUA, 2014. Regia: Oren Peli Cu: Reid Warner, Darrin Bragg, Ben Rovner, Jelena Nik, Sandra Staggs
23.00 Emigrantul. Dramă, SUA, 2013. Regia: James Gray. Cu: Marion Cotillard, Joaquin Phoenix, Jeremy Renner, Dagmara Dominczyk, Angela Sarafyan
00.55 Cum trăiesc acum. Dramă, Marea Britanie, 2013. Regia: Kevin Macdonald. Cu: Saoirse Ronan, George Mackay
02.35 Edge of Tomorrow: Prizonier în timp. SF, SUA, 2014. Regia: Doug Liman. Cu: Tom Cruise, Emily Blunt, Brendan Gleeson

TVR 2

08.10 Bună dimineaţa mea 10.00 Aubrac – Văcari şi călugări (doc., Franţa, Germania, 2013) 11.00 O carieră de succes (s) 12.00 La fix 13.00 Telejurnal 13.15 Arta fericirii 14.30 Cultura minorităţilor 15.00 Telejurnal 16.00 Ieri - Azi – Mâine 17.00 O carieră de succes (serial, Polonia, 2014) 17.50 Cartea cea de toate zilele 18.00 Telejurnal 19.00 Natură şi aventură 19.30 Natură şi aventură 20.10 Poveste după poveste 21.00 Arte, carte şi capricii 22.00 Ora de ştiri 23.10 Nobel şi fiul (dr.) 01.05 Poveste după poveste (rel.)

AXN

08:10 NCIS 09:10 Numerele 10:10 Medium 11:10 Secrete şi minciuni Drama, SUA, 2015 12:10 Cititorii de oase 13:10 NCIS: Los Angeles Politist, SUA, 2010 14:10 Numerele Politist, SUA, 2008 15:10 Medium Politist, SUA, 2005 16:10 Secrete şi minciuni Drama, SUA, 2015 17:10 Cititorii de oase Politist, SUA, 2005 18:10 NCIS: Los Angeles 19:10 Medium 20:10 Numerele 21:05 Beauty And The Beast 22:00 INAMICUL STATULUI 00:30 Hawaii 5.0 01:25 Beauty And The Beast 02:20 Falco

COTTA

SC COTTA INTERNATIONAL SRL
angajeaza pentru fabrica din Arad:

TAPIŢERI CALIFICAŢI
TINERI ABSOLVENŢI
de şcoala profesională şi liceu
în vederea calificării în meseria de TAPIŢER.

Responsabilităţi:
- Realizarea producţiei planificate în timpul cerut şi la standardele de calitate impuse
- Respectarea instrucţiunilor de lucru referitoare la tehnologia de execuţie.

Cerinţe:
- Seriozitate şi responsabilitate.
- Şcoala profesională sau liceu
- Disponibilitate pentru program prelungit
- Munca în echipă

SC COTTA INTERNAŢIONAL SRL OFERĂ:
- Salarizare atractiva (acord individual)
- Tichete de masa din prima zi de lucru
- Analize gratuite la angajare
- Conditii deosebite de munca
- Bonusuri la realizatul in acord individual
- Spor de fidelitate
- Transport gratuit pe raza orasului Arad si in judet pe rutele: Arad – Lipova; Arad – Vinga; Arad – Zadareni – Satu Mare (in curind pina la Pecica)

Cei interesaţi sunt rugaţi să se prezinte la sediul societăţii din Arad, str. Bicaz 1-5 (intrarea din Aleea Muncii), zilnic între orele 9:00 -15:00.
Informatii la tel. 0257278600 int.106
(188529)

EVIDENŢIAZĂ-TE!

Talon valabil până în 31 decembrie 2015

Text: DATA apariţiei:.....

Date personale:
Nume şi Prenume:
Telefon:
Buletin de identitate:

TALON + PREŢUL CATEGORIEI AFERENTE

Anunţurile se preiau zilnic, la ghişeu, până în ora 16[00], după această oră, se pot prelua doar prin intermediul sistemului online de preluare al anunţurilor disponibil pe www.jurnalaradean.ro . Anunţurile de mică publicitate din Jurnal Arădean se publică pe baza talonului din ziar
Redacţia nu îşi asumă responsabilitatea pentru conţinutul anunţurilor de mică publicitate!

JURNAL ARĂDEAN

Victorie contra Prefecturii

După un an de procese cu Prefectura, primarul Comunei Vladimirescu are, în sfârşit, viceprimar.

În sfârşit, are viceprimar FOTO: JA

ARAD. În cadrul unei conferinţe de presă, primarul comunei Vladimirescu, Ioan Crişan, l-a prezentat pe noul viceprimar, Mihai Mag, ales în urmă cu exact un an, de către Consiliul Local Vladimirescu. Acesta nu a putut fi pus, însă, pe funcţie, pentru că Prefectura a atacat în contencios schimbarea fostului viceprimar, Dorel Horga, iar acesta s-a constituit şi el parte în proces. „După un an de zile, în care am avut înfăţişări în fiecare lună, Curtea de Apel Timişoara a decis definitiv şi irevocabil că alegerea noului viceprimar, Mihai Mag, a fost în conformitate cu legea. Vreau să precizez încă odată că nu am nimic împotriva fostului viceprimar, că nu l-am schimbat eu, dar nu aveam cum să pretind celor 14 consilieri PNL menţinerea unui viceprimar susţinut de doar doi consilieri. Din păcate, un an de zile Primăria a funcţionat fără viceprimar, cu problemele inerente unei asemenea situaţii", a declarat Ioan Crişan.

Mai „activă"

De fapt, spune primarul, acesta nu este decât un „episod" al confruntării cu Prefectura de după decizia sa de a se înscrie în noul PNL: „Imediat după ce am luat o decizie politică în nume personal, Prefectura a devenit foarte activă în privinţa verificării legalităţii deciziilor emise de Consiliul Local Vladimirescu. Deja este notoriu cazul atacării în contencios a deciziei privind vânzarea a 100 locuri de casă, din care trebuia să compensăm pierderea a 20 de miliarde din bugetul comunei, din cauza „haiduciei" Guvernului, care a luat de la cei care muncesc ca să dea la cei care stau şi nici măcar nu au nevoie de bani, pentru că nu au ce să facă cu ei. Dezvoltarea comunei a fost frânată pentru că Prefectura, după ce a dat mai multe avize de legalitate, s-a răzgândit. Nu vreau să arunc acuze gratuite, dar întreb: din moment ce justiţia a dovedit, irevocabil, că totul a fost legal, de ce a spus Prefectura invers, din rea credinţă şi raţiuni politice sau pentru că Instituţia Prefectului are oameni slab pregătiţi, incapabili să decidă dacă un act este legal sau ilegal ?". **JA-S.T.**

> Nu vreau decât să fiu lăsat să fac administraţie, pentru că nu doar pe primar îl afectează amestecul politicului, ci şi întreaga comunitate
>
> **IOAN CRIŞAN**

COMENTARIU

Simion Todoca

Falsa gâlceavă a complicilor

Încep să cred că Laura Codruţa Kovesi avea dreptate atunci când spunea că degeaba cercetează, anchetează şi arestează DNA rechini care au jefuit ţara, din moment ce nimeni nu pare interesat să recupereze miliardele pe care aceştia le-au furat. Partidele politice se prefac că se ceartă pe diferite teme, acuzându-se reciproc de cultivarea corupţiei, când, de fapt, toate- vorbesc despre cele care sunt prezente alternativ sau concomitent la guvernare- nu au alt scop decât să-şi perpetueze accesul la resursele naţiei.

Respingerea de către senatori a proiectului de Lege privind înfiinţarea agenţiei de recuperare a prejudiciilor- adică de confiscarea averilor bandiţilor care au furat pe rupte şi sunt în continuare putred de bogaţi, chiar dacă au fost dovediţi de către instanţe ca hoţi - este un exemplu grăitor al complicităţii transpartidice în vederea exploatării la sânge a prostimii. Concret, pentru a trece, proiectul trebuia să primească 84 de voturi pentru. Au fost 66 pentru, 33 contra şi 6 abţineri. Liderii PNL au blamat furibund coaliţia de guvernare PSD-UNPR-ALDE, care, dacă ar fi voit să promoveze iniţiativa Guvernului, ar fi adunat 84 de voturi, însă este clar că nu a vrut să-şi mobilizeze senatorii la vot. Ba, mai mult, dintre senatorii coaliţiei prezenţi 5 au votat împotrivă, iar 4 s-au abţinut. Concluzia PNL, răcnită din toţi bojocii, pentru ca electoratul să ştie cum să voteze anul viitor: PSD îi apără pe hoţi ! Votaţi-ne pe noi, chiar dacă marii hoţi rămaşi în libertate şi cu averile neatinse sunt de la noi ! Şefa PNL, Alina Gorghiu, care a tras concluzia, uită să spună că, dacă partidul ei ar fi campionul anticorupţiei, cei 22 de liberali care au votat împotrivă ar fi votat, la comanda partidului, pentru, iar proiectul ar fi trecut cu 88 de voturi, faţă de 84 necesare.

> Falsa gâlceavă între PNL şi PSD este doar un teatru ieftin, jucat de către complicii care jefuiesc ţara

Atât Gorghiu, cât şi Dragnea se prefac că nu au avut cum să le comande colegilor să se prezinte la vot şi să voteze într-un anumit fel, dar mint cu nerusinare, doar pentru ca atât PSD cât şi PNL să jure că îi vor elimina de pe liste pe parlamentarii care i-au apărat pe hoţi, pentru ca după aceea, cu aleşi cinstiţi să desfiinţeze corupţia şi să recupereze zecile de miliarde furate. Când. De fapt, doar vor continua jaful.

simion.todoca@russmedia.ro

Vrea să-i predea Mureşelul lui Falcă

Mircea Purcaru este dispus să-l sprijine pe Falcă pentru transferarea Mureşelului către Primărie, ca să-l facă navigabil.

Mircea Purcaru FOTO: JA

ARAD. Cu toate că şi-a exprimat deschis scepticismul în privinţa demersului „Arad, capitală verde europeană", copreşedintele ALDE Arad, Mircea Purcaru, este gata să-l sprijine pe Falcă în vederea realizării unui punct din proiect : transformarea Mureşelului în canal navigabil. „Dacă el crede că poate realiza aşa ceva, ar fi minunat, iar eu sunt gata să-i ofer sprijin instituţional, la ANIF, pentru tranferarea zonei de protecţie a Mureşelului către Primărie. Chiar dacă navigabil va fi la Paştele cailor, tot ar fi o treabă bună ca zona să devină una mai curată şi verde, amenajată ca zonă de agrement", spune Purcaru. Tot atât de sceptic este Purcaru şi în privinţa celuilalt „vis" al primarului Falcă, respectiv „Arad, capitală culturală europeană": „La ce să ne ascundem după deget, în ambele cazuri este vorba despre sifonarea banului public, mai ales că 2016 este an electoral, în care sunt programate cu duiumul tot felul de acţiuni electorale ale PDL, travestit în PNL".

Purcaru mai spune că toate „contrele" foştilor PDL-işti în cazurile Apă-Canal şi Centrul Cultural au devenit un război intern, cauzat de faptul că şefii instituţiilor nu mai sunt dispuşi să facă, la comanda partidului, ilegalităţi pentru care ar putea ajunge la puşcărie. **JA-S.T.**

Votul care nu poate influenţa absolut nimic

ARAD. Preşedintele PNR Arad este de părere că partidele mari au decis să promoveze votul prin corespondenţă tocmai pentru că acesta nu va schimba nimic.

„PDL, sub noul nume de PNL, împreună cu PSD, au început să clocească pe repede înainte legea votului prin corespondenţă, dându-şi seama că trebuie să îndeplinească o promisiune foarte importantă din campania electorală. Nu ar fi făcut-o dacă nu s-ar fi asigurat că aceasta nu va influenţa sub nicio formă rezultatele votului intern. Şi, într-adevăr, nu schimbă nimic, pentru că alegerile parlamentare vor fi decise de către primarii aleşi la localele din 2016. Partidele mari s-au asigurat deja de perpetuarea propriilor primari, prin păstrarea sistemului cu un singur tur. Parlamentarii din judeţe vor fi masiv susţinuţi de către primarii recunoscători pentru păstrarea sistemului. Ei vor trebui să asigure doar banii necesari pentru „logistică"- a se citi zahăr şi ulei, pentru ca electoratul primarului să pună ştampila pe cine trebuie, la indicaţia primarilor, care se vor ocupa şi de listele suplimentare. Putem să ne dăm seama ce jale ar fi fost dacă primarii se alegeau în două tururi şi ieşeau nişte rezultate care încurcau toate socotelile marilor partide care de 25 de ani stăpânesc ţara. Cu primari noi, necoruptı, altfel ar fi arătat politica în România", spune Ion Stan. **JA-S.T.**

Ion Stan FOTO: JA

Senatorul Igaş a donat sânge la Nădlac

ARAD. Senatorul Constantin Traian Igaş a participat la o nouă campanie de donare de sânge. De această dată, la Nădlac, unde acţiunea a fost iniţiată de către un consilier judeţean, cu sprijinul Centrului de Transfuzie Sanguină Arad şi a cabinetului medical dr. Kizur Camelia. „Am onorat invitaţia consilierului judeţean de a participa alături de nădlăcani la o nouă acţiune de donare de sânge. Am rămas plăcut impresionat de numărul mare de donatori în mijlocul cărora s-a aflat şi primarul oraşului Nădlac, Vasile Ciceac. Nădlăcanii au dat dovadă de spirit civic", a declarat senatorul Constantin Traian Igaş .Care, ca şi la campaniile din alte localităţi ale judeţului, a donat şi el sânge. De altfel, senatorul a fost cel care a iniţiat campania de „sensibilizare" a primarilor şi consilierilor în privinţa organizării unor astfel de acţiuni.

Centrul de Transfuzie Sanguină Arad face apel de nenumărate ori pentru a atinge necesarul de sânge. În ultima perioadă, CTS Arad se confruntă cu o criză de sânge, ajungând să se împrumute de la Oradea şi Timişoara, explică Traian Igaş. **JA-S.T.**

Tăriceanu vine la Arad

ARAD. Vineri, la Timişoara, liderii ALDE Arad vor fi prezenţi la conferinţa „România, a şaptea putere economică în Europa", susţinută de către preşedintele partidului, Călin Popescu Tăriceanu. Este, de fapt, titlul proiectului de ţară al actualului preşedinte al Senatului, pe baza căruia ar fi candidat pentru funcţia de prim ministru dacă Victor Ponta ar fi câştigat alegerile prezidenţiale. Proiect care a devenit un fel de platformă-program al PLR, partid care, în urma fuziunii cu PC, s-a transformat în ALDE. În jurul orei 17.00, Tăriceanu va avea o întâlnire cu oameni de afaceri din Regiunea Vest, după care, împreună cu o mare parte a staff-ului ALDE, se va deplasa la Arad. La sediul ALDE Arad, Tăriceanu şi ceilalţi membri ai conducerii centrale care îl însoţesc vor avea discuţii cu reprezentanţii organizaţiei locale, iar la ora 17,00 vor susţine o conferinţă de presă. Sâmbătă, o nouă „rundă" la Timişoara, strict pe linie de partid, în cadrul reuniunii zonale, la care participă lideri şi delegaţi de la organizaţiile judeţene Arad, Timiş, Hunedoara, caraş Severin.

JA-S.T.

Nu ai carte, pierzi 17 miliarde euro!

Deputatul Claudia Boghicevici cere Guvernului finanţarea unor programe pentru asigurarea accesului copiilor la educaţie.

Claudia Boghicevici FOTO: JA

ARAD. O analiză UNICEF arăta că insuficienţa investiţiilor în educaţie poate avea costuri de 12 până la 17 miliarde de euro din PIB până în 2025, arată deputatul Claudia Boghicevici, care este de părere că „atunci când Guvernul va veni cu rectificarea bugetară pe anul acesta şi cu bugetul pentru 2016 ar trebui să aibă în vedere nu doar creşterile salariale, ci şi programe care să asigure accesul tuturor copiilor la educaţie". Conform studiului UNICEF, un an în plus de şcoală creşte veniturile cu 8,05%, reduce cu 8% riscul de a deveni şomer şi cu 8,2% riscul de apariţie a unor probleme grave sau foarte grave de sănătate sau de a suferi de o boală cronică, iar absolvenţii de facultate câştigă cu 66.5% mai mult decât cei care au terminat doar ciclul superior al liceului.

„Săptămânile trecute am fost foarte mulţumită de sprijinul pe care l-au primit în Parlament două proiecte pe care le-am susţinut: acordarea de tichete educaţionale pentru învăţământul preşcolar care a fost adoptată de Camera Deputaţilor şi sprijinirea programelor afterschool prin tichete în valoare de 200 de lei care a primit un raport pozitiv de la colegii deputaţi din Comisia pentru Învăţământ. M-aş bucura dacă premierul ar anunţa şi că a găsit alocările bugetare pentru aceste două proiecte care vor avea o contribuţie decisivă la reducerea abandonului şcolar. Să nu uităm că aproape unul din 5 copii abandonează şcoala, mult prea mediile europene şi contrar angajamentului de a reduce până la aproape 1 din 10. Nu e suficient să mărim salariile profesorilor atât timp cât părinţii nu au posibilitatea să îşi ţină copiii la şcoală", a mai spus Claudia Boghicevici. **JA-S.T.**

JURNAL ARĂDEAN

Ciocolata ce dă sănătate FOTO: FAN

Au creat un tip de „ciocolată medicament"

SĂNĂTOASĂ. Clasica ciocolată, cunoscută pentru efectele sale, dacă este consumată în exces, ar putea fi înlocuită în curând de una nouă. Un grup de cercetători susține că au realizat o ciocolată atât de sănătoasă încât ar putea fi folosită ca medicament. În comparație cu ciocolata veche, care conține cel puțin 70% grăsime și zahăr, ciocolată minune, are jumătate din acest procent.

35

de milioane de oameni suferă de Alzheimer, potrivit OMS. Se estimează că numărul bolnavilor va crește cu 60% până în 2040. Întârzierea diagnosticului este o problemă majoră. 80% dintre bolnavii cu Alzheimer rămân nediagnosticați pentru că apropiații nu-și dau seama de suferința lor și nu îi duc la medic. Confuzia și retragerea în propria lume sunt primele semne ale bolii Alzheimer.

Bomba de „sănătate" din cămară FOTO: FAN

Trei beneficii ale consumului de murături

TERAPIE. Murăturile sunt benefice pentru organism, cu veritabile virtuți terapeutice. Consumate în mod constant aduc nenumărate beneficii. Iată care sunt beneficiile murăturilor: 1. Sunt o sursă naturală de probiotice și ajută la îmbunătățirea digestiei; 2. Previne apariția aterosclerozei; 3. Murăturile sunt bogate în antioxidanți și sunt o sursă de vitamina C.

Când tiroida devine leneşă

Despre cum şi de ce apare, cum se manifestă, cum se tratează şi ce complicaţii produce această boală.

La primele simptome, consultați medicul endocrinolog FOTO: FAN

HIPOTIROIDISM. Te-ai întrebat vreodată ce ar putea avea în comun stările depresive, pielea uscată și constipația? Toate sunt simptome ale hipotiroidismului, afecțiune care duce la „lenevirea" metabolismului.

1 Ce este şi de ce apare? Hipotiroidismul reprezintă incapacitatea glandei tiroide de a produce suficienți hormoni. Deficitul de iod, care produce gușă, este una dintre cauzele insuficienței tiroidiene. Totuși, după introducerea iodului în produse precum sarea, hipotiroidia prin carență de iod nu s-a redus semnificativ.
O altă cauză importantă este tiroidita cronică autoimună (Hashimoto). Aceasta este o boală autoimună, în cadrul căreia sistemul imunitar atacă glanda tiroidă, pe care o percepe ca fiind țesut străin. Tiroidita Hashimoto nu are simptome specifice în stadiul inițial. Ulterior, apar oboseala, apatia, creșterea în volum a glandei. „Cauzele mai puțin frecvente sunt reprezentate de: extirparea chirurgicală a tiroidei (noduli tiroidieni, hipertiroidism), interferențele medicamentoase cu funcția tiroidiană (litiu, amiodarona, interferon) sau anomalii de embriogeneză (lipsa de formare a tiroidei, tiroida ectopică)", afirmă medicul endocrinolog Raluca Muntean.

> Hipotiroidismul poate să fie permanent (toată viaţa) sau tranzitor"
> **DR. RALUCA MUNTEAN**

2 Cum se manifestă? Multe dintre simptomele specifice bolii nu duc cu gândul la hipotiroidie, de aceea, diagnosticul poate fi pus târziu. Printre semnele caracteristice se numără: tranzit intestinal încetinit (constipație), tulburări de ciclu menstrual, diminuarea frecvenței cardiace, tulburări metabolice, malformații ale fătului în cazul unei sarcini apărute la o femeie cu hipotiroidism netratat, depresie sau agravarea unei depresii, somnolență, letargie, poftă de mâncare crescută, exprimare greoaie, tulburări de concentrare, piele uscată, vindecare mai greoaie a rănilor, intoleranță la frig. La ambele sexe, hipotiroidia cauzează infertilitate și scăderea libidoului.

3 Cum se tratează? Cele mai multe forme de hipotiroidism necesită tratament pe toată durata vieții. Se recomandă tratamentele de substituție hormonală, la scurt timp după administrarea acestuia atenuându-se și simptomele.

4 Poate duce la îngrăşare? Multe persoane pun excesul de kilograme pe seama „problemelor cu glanda". Este adevărat că hipodiroidia poate fi însoțită de o creștere a greutății, fără a fi însă adevărata cauză a obezității. Mai exact, această tulburare favorizează retenția de apă, nu și de țesut adipos.
Din această cauză, persoanele cu hipotiroidie pot acumula, cel mult, 5 kilograme.

5 Ce complicaţii poate da? Nediagnosticată și netratată, hipotiroidia poate produce complicații amenințătoare de viață.
Astfel, pot apărea scăderea tensiunii arteriale, hipoglicemie, letargie, convulsii sau comă.

Scapă de riduri şi pete cu un peeling enzimatic

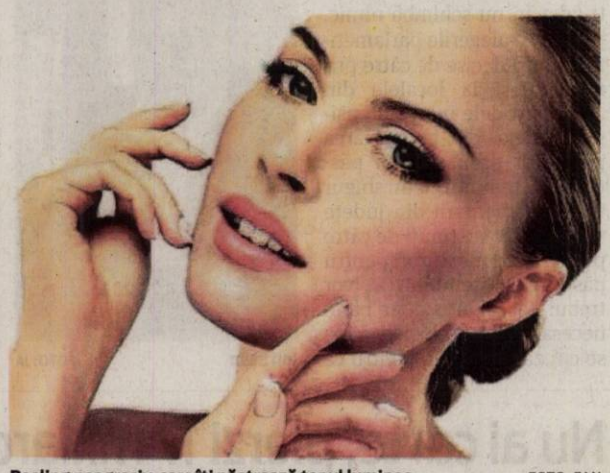

Peeling neagresiv, care îți păstrează tenul luminos FOTO: FAN

NEAGRESIV. Scapă de tenul obosit, cu pete și cu riduri superficiale în cel mai scurt timp. Crezi că nu e posibil? Te înșeli. Peeling-ul enzimatic este tratamentul facial scurt, conceput pentru persoanele ocupate, cu efecte vizibile. Este o procedura non-chirurgicală de exfoliere care utilizează ingredienți naturali (enzimele) pentru a produce exfolierea tenului. Cum acționează peelingul? Se bazează pe acțiunea enzimelor, de a dizolva și distruge celulele moarte și impuritățile de la suprafața pielii.

Se spune că acest proces este extrem de sigur, deoarece nu acționează asupra țesuturilor vii (spre deosebire de peelingul chimic care dizolvă straturile superioare ale pielii). Din acest motiv oferă un tratament ideal (o exfoliere delicată) pentru tenul sensibil.

Câteva dintre problemele tenului des întâlnite nu se pot rezolva decât prin peeling, iar cei care au probleme cu acneea sau cu petele de pe față știu foarte bine acest lucru. Când nu ai curajul să recurgi la peelingul chimic, care este o procedură invazivă, cu urmări riscante, apelează la acest tip de peeling neagresiv, care îți păstrează tenul luminos, eliminând totuși ridurile superficiale.

Acest tip de tratament îmbunătățește, în plus, textura pielii, reduce porii, estompează petele și stimulează producerea de colagen. Peeling-ul enzimatic are efecte de rejuvenare facială și estompează vizibil efectele îmbătrânirii (reduce ridurile și cicatricile fine, estompează porii lărgiți, îndepărtează stratul de celule moarte etc.).

Bun pe față

Specialiștii Eda Beauty Experience recomandă acest tip de peeling și susțin că cele mai bune efecte se obțin atunci când acesta este aplicat în strat subțire la nivelul tegumentului curat și uscat. Ei recomandă procedura pentru cei/cele cu riduri și semne premature de îmbătrânire, pentru cei/cele cu ten cu impurități, acnee, semne după acnee, ten gras cu pori dilatați, ten aspru, cu puncte negre, piele expusă la soare, arsuri, pete maronii datorate soarelui sau sarcinii, piele obosită cu circulație proastă, piele cu vergeturi și cicatrici.

Rezultatele

Care sunt rezultatele imediate? Activarea metabolismului și stimularea detoxifierii tenului, o asimilare mai bună a produselor de îngrijire, o stimulare a regenerării celulelor, o stimulare a țesutului de colagen și elastină, un efect keratolitic. Nu se obțin rezultate, însă, în cazul modificărilor de la nivelul pielii (alunițe, pete de bătrânețe), keratoză actinică (stadiul incipient al cancerului de piele), vitiligo (pete albe).

Contraindicaţii

Ce contraindicații are peelingul enzimatic? Nu este recomandat în tenul alergic, în cuperoza avansată, în pilozitatea crescută, în dermatoze, răni deschise și infectate, hiperpigmentări, persoane cu ten de culoare închisă care prezintă o depigmentare puternică, în perioada sarcinii, nefiind recomandat tratamentul nici celor care au dereglări hormonale. Specialiștii de la Eda mai spun că este interzisă expunerea feței la soare/solar după tratament.

SFATURILE LUI RELI

Aurelia Gabor

Fără absenţe nemotivate de la mişcare

Exercițiile fizice, am spus-o de nenumărate ori, pot schimba viața. Încăpățânarea cu care, după o anumită vârstă susținem că ne dor toate, că s-au înțepenit articulațiile și așteptăm resemnați bătrânețea nu este o soluție, ci este comoditate. Nimeni și nimic nu ne poate opri să avem grijă de sănătatea noastră, dimpotrivă, avem datoria să trăim viața frumos, respectându-ne trupul. Un corp puternic, sănătos, flexibil se obține, indiferent de vârstă, prin mișcare. Doar prin exercițiu fizic vom reduce stresul, vom topi rugina de pe articulații redând acestora libertatea de mișcare, iar mintea noastră va fi eliberată de obsesia trecerii anilor.

> Forma corpului se conturează, creşte libertatea de mişcare şi rezistenţa la efort, iar starea psihică este la cote maxime

La cursurile mele de gimnastică aerobică sunt persoane de toate vârstele și, totuși, lucrează împreună, exercițiile având același grad de dificultate pentru toată lumea. Important este să fie executate corect și fără riscuri de accidente. După șase-opt săptămâni de antrenament zilnic, rezultatele sunt vizibile. Forma corpului se conturează, crește libertatea de mișcare și rezistența la efort, postura se corectează, iar starea psihică este la cote maxime. Unicul motiv întemeiat care poate opri antrenamentul fizic susținut ar fi un diagnostic medical, de aceea este bine ca, înainte de a hotărî forma de antrenament pe care doriți să o practicați, necondiționat, cereți sfatul medicului. La prezentarea la o sală de gimnastică este obligatoriu să informați antrenorul asupra eventualelor afecțiuni de care suferiți. Forma de mișcare accesibilă tuturor și recomandată celor bolnavi este plimbarea. Zilnic, îmbrăcați adecvat, într-o zonă cât mai puțin poluată, singuri sau însoțiți, cel puțin o oră, punem corpul în mișcare, admirăm natura, ne bucurăm de aer și soare.
Surprinzător, cursul pentru „senioare" este un real succes. Doamnele trăiesc din plin bucuria mișcării, luându-și cu fiecare antrenament porția de sănătate. Și vă spun cu mâna pe inimă că nu lipsesc nemotivat!
Pe de altă parte, tot mai multe cursante preferă antrenamentul de dimineață. Lasă copiii la școală sau grădiniță și vin la sală iar apoi, cu forțe proaspete merg la serviciu. Avem nenumărate posibilități de a practica o formă de mișcare, totul este să înțelegem că acest lucru este benefic pentru organism.

redactia.jurnalaradean@russmedia.ro

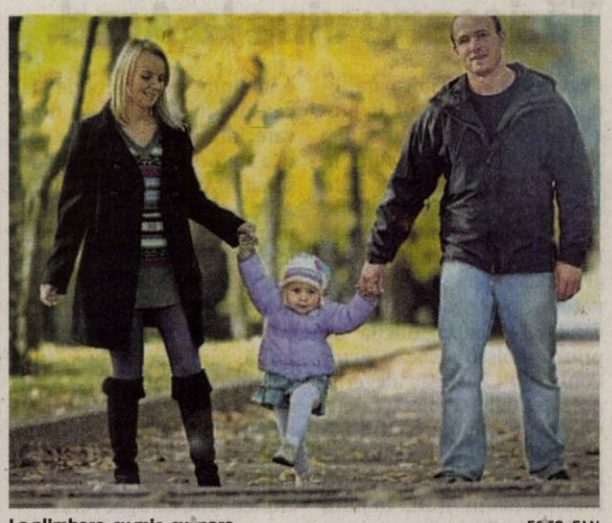

La plimbare, cu mic, cu mare... FOTO: FAN

UNDE MERGEM în Arad

CINEMA

CINEMA CITY ATRIUM

- Cuibul Dragonului - Începutul erei războinicilor - 3D, orele 13:10, 15:00, 17:10, 19:10
- Crimson Peak, orele 14:40, 17:10, 19:40, 22:10
- Gangsteri de legendă, orele 13:40, 16:20, 19:00, 21:40
- Macbeth, orele 15:40, 18:00, 20:20. 22:40
- The Walk: Sfidează limitele – 3D, orele 15:00, 17:30, 20:00
- Pan: Aventuri în Ţara de Nicăieri – 3D, orele 14:00, 16:20, 18:50, 21:20
- Black Mass: Afaceri murdare, orele 18:20 20:50
- Blinky Bill: Koala cel poznaş, orele 14:30, 16:30
- Marţianul -3D, orele 13:50, 16:40, 19:30, 22:20
- Internul, orele 13:10, 18:40, 21:10
- American Ultra: Agent descoperit, ora 13:40
- Everest -3D, orele 16:30, 19:00, 21:00
- Sicario: Asasinul, ora 21:30
- Sexul, bată-l vina!, ora 22:30
- Mune: Gardianul lunii – 3D, ora 14:30
- Labirintul: Încercările focului, ora 15:40
- Minionii -3D, ora 13:00

CINEMA CITY GALLERIA

- Gangsteri de legendă, orele 14:10, 17:10, 19:50, 22:30
- Crimson Peak, orele 15:20, 17:50, 20:20, 22:50
- Cuibul Dragonului - Începutul erei războinicilor, orele 14:30, 16:30, 18:30
- The Walk: Sfidează limitele – 3D, orele 14:50, 17:00, 20:40, 22:00
- Pan: Aventuri în Ţara de Nicăieri, orele 14:20, 16:50, 19:10, 21:30
- Black Mass: Afaceri murdare, orele 18:40, 21:10
- Blinky Bill: Koala cel poznaş, ora 17:20
- Marţianul -3D, orele 13:10, 16:00, 18:50, 21:40
- Internul, ora 19:20
- American Ultra: Agent descoperit, ora 14:00
- Sicario: Asasinul, ora 21:50
- Everest -3D, ora 19:30
- Labirintul: Încercările focului, ora 16:00
- Mune: Gardianul lunii – 3D, orele 13:20, 15:10

TEATRE

TEATRUL DE MARIONETE

- **„Cenuşăreasa”.** Regia: Francisca Simionescu; Scenografia: Zoe Eisele Szucs; Distribuţia: Carmen Mărginean, Adina Doba, Lenuţa Dorobanţu, Izabela Moş, Lacrimioara Szlanko, Sorin Dorobanţu, Mircea Moş, Cristian Bordaş (duminică, 18 octombrie, ora 11.00)
- **„Jack şi vrejul de fasole”.** Regia şi scenografia: Zheni Pashova şi Petar Pashov; Distribuţia: Cristian Bordaş, Adina Doba, Lăcrimioara Szlanko, Oana Iurcu, Lenuţa Dorobanţu, Sorin Dorobanţu (duminică, 25 octombrie, ora 11.00)

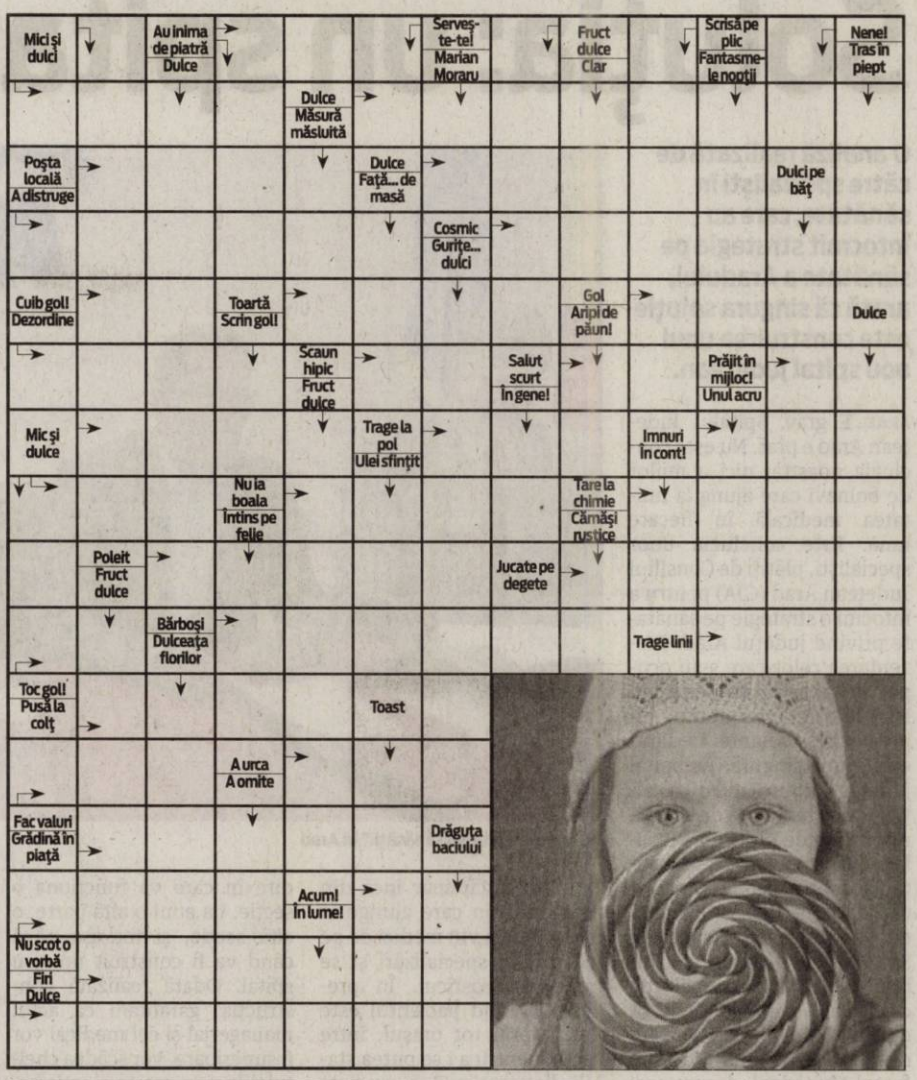

Toamnă ruginie la Bârzava

„Toamnă ruginie la ruinele «Casei Ungurului»”, este numele acţiunii din week-end a celor din grupul „Veniţi cu noi”. Plecarea din Arad are loc sâmbătă, cu trenul de la ora 7:50, până la Bârzava, iar întoarcerea la ora 19:01. Traseul: Bârzava – valea Bârzavei – creasta principală – ruinele „Casei Ungurului” – valea Biniş– Bârzava, în lungime de 16 km, conducători de grup fiind Brădean Cosmin (tel. 0721-239.035) şi Tisza Flavia. FOTO: FAN

FESTIVALURI

- **Festival de Film Documentar,** ediţia a II-a (la Cinema Arta): **• Vineri, 16 octombrie, ora 17:00** - Secretul nasturelui de sidef (The Pearl Button); ora 19:00 – Amy; ora 21:30 – Bondoc. **• Sâmbătă, 17 octombrie, ora 17:00**- Citizenfour; ora 19:30 – Virunga; ora 21:30 - Spune-mi Marianna (Call Me Marianna). **• Duminică, 18 octombrie, ora 19:00** – Drifter; ora 21:00 - Închiderea oficială: Omul cu camera de filmat (Man with a Movie Camera).

PIEŢE

- **Obor** (str. Pădurii)
- **Hobby** (Piaţa Mihai Viteazul)
- **Auto** (Hipodrom)

SOLUŢIA INTEGRAMEI DIN NUMĂRUL PRECEDENT

O ■ F ■ PUI ■ A ■ U ■ GRAURI ■ LIBERE ■ NAGATI ■ BARZA ■ MI ■ ATINSI ■ AI ■ TC ■ AC ■ OSC ■ TL ■ SOIM ■ IV ■ IUI ■ E ■ LOTO ■ IC ■ CORB ■ TOC ■ ACERA ■ CEA ■ GASCA ■ OUA ■ GD ■ LIRA ■ NAS ■ PANA ■ E ■ LUNAR ■ UNI ■ UR ■ AED ■ IT ■ PN ■ RO ■ R ■ DROPII ■ CUIB ■ SL

AZI LA CINEMA CITY
ATRIUM

Un film regizat de Brian Helgeland FOTO: FAN

„GANGSTERI DE LEGENDĂ”

Filmul spune povestea celor mai cunoscuţi infractori britanici, gemenii Reggie şi Ronnie Kray, în perioada lor de glorie de la jumătatea anilor '60. După ce Ronnie este eliberat din închisoare, cei doi fraţi încep să-şi consolideze imperiul în Londra, încercând să elimine cartelul criminal al lui Charlie Richardson şi colaborând cu mafia americană care caută să pătrundă în oraş.

AZI LA CINEMA CITY
GALLERIA

O poveste romantică gotică FOTO: FAN

„CRIMSON PEAK”

Când un străin fermecător îi fură inima, o tânără acceptă să se mute cu acesta la Crimson Peak, pe domeniul familiei lui, într-o casă roşie ca sângele, un loc plin de secrete care o vor bântui pentru eternitate. Între dorinţă şi tenebre, între mister şi nebunie stă adevărul din spatele casei din Crimson Peak.

VĂ INVITĂM LA...
O poveste fascinantă la Marionete

Duminică, 18 octombrie, de la ora 11.00, pe scena trupei de Marionete: „Cenuşăreasa”.

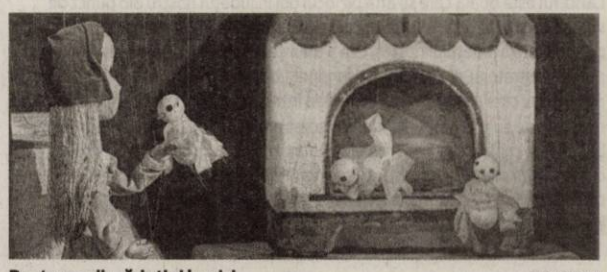

Pentru copii, părinţi şi bunici FOTO: FAN

ARAD. Trupa de Marionete a Teatrului Clasic „Ioan Slavici” programează pentru duminică, 18 octombrie, ora 11.00, o surpriză pentru publicul său fidel, prin readucerea pe scenă a frumoasei poveşti „Cenuşăreasa”, ce a fascinat generaţii de copii, o producţie realizată în ceea ce am putea numi perioada de aur a Teatrului de Marionete Arad.

Este o feerie după cunoscutul basm al fraţilor Grimm, transpusă în scenă într-o manieră clasică - marionete la fire medii. Spectacolul dinamic, cu un text în versuri şi o muzică antrenantă încântă atât privirile copiilor cât şi ale adulţilor. Personajele puternice, bine interpretate şi virtuos mânuite dau un plus de savoare spectacolului, regizat de Francisca Simionescu, în scenografia Zoei Eisele Szucs, pe muzica lui Cristian Buzneanu. În distribuţie: Carmen Mărginean, Adina Doba, Lenuţa Dorobanţu, Izabela Moş, Lăcrimioara Szlanko, Sorin Dorobanţu, Mircea Moş, Cristian Bordaş.

Povestea spune că a fost odată un om bogat, care şi-a luat ca nevastă de-a doua o femeie rea şi îngâmfată, cu două fete ce-i semănau leit. Bărbatul avea la rândul lui o fiică bună ca pâinea caldă. Mama vitregă nu putea suferi harurile acestei tinere copile, ce le făceau pe fetele ei şi mai nesuferite, şi o punea să robotească cât era ziulica de mare. Dar deznodământul îl veţi afla dacă veniţi duminică la Marionete pe str. Episcopiei. JA-V.F.

FILME ÎN WEEKEND LA TV

SÂMBĂTĂ

- **Copilul păcatului (EUFORIA, ora 20.00);** • **Falsificatorul (HBO, ora 20.00);** • **Comoara naţională: Cartea secretelor (DIGI FILM, ora 20);** • **Domnul Pip (TVR 2, ora 20.10);** • **Pact cu diavolul (PRIMA, ora 20.15);** • **Tigru şi dragon (PRO CINEMA, ora 20.30);** • **Total Recall: Memorie programată (PRO TV, ora 20.30);** • **Greenberg (PARAMOUNT, ora 20.55);** • **Războiul stelelor – Imperiul contraatacă (AXN, ora 21.00);** • **Whiplash (CINEMAX, ora 21.00);** • **A Good Marriage (TV 1000, ora 21.30);** • **Dorinţe întunecate (DIVA, ora 22.00);** • **Asasinul ţarului (TVR 2, ora 22.30)**

DUMINICĂ

- **Cândva pe aici trecea un râu (CINEMAX, ora 18.55);** • **Invidie (FILM CAFE, ora 19.35);** • **Starsky şi Hutch (TV 1000, ora 19.50);** • **Oraşul infernului (TNT, ora 19.50);** • **Gardienii galaxiei (HBO, ora 20.00);** • **Joc periculos (DIGI FILM, ora 20.00);** • **Burebista (TVR 2, ora 20.15);** • **Întâlnire cu destinul (NAŢIONAL, ora 20.15);** • **Pompeii (PRO TV, ora 20.30);** • **Regina balului (PRO CINEMA; ora 20.30);** • **Războiul stelelor – Întoarcerea lui Jedi (AXN, ora 21.00);** • **Anul câinelui (PARAMOUNT, ora 21.05);** • **Little Miss Sunshine (HBO COMEDY, ora 21.15)**

CĂRŢI NOI ÎN LIBRĂRII

„ASCUNS LA VEDERE” DE NURUDDIN FARAH

Romanul o are în centru pe Bella, o fotografă renumită, de origine somaleză, care trăieşte la Roma. Nenorocirea face ca fratele ei vitreg, Aar, funcţionar la ONU, să fie omorât de extremiştii din Mogadishu într-un atentat cu bombă, lăsând în urmă doi copii adolescenţi. Cum Bella este cea mai apropiată rudă, ea devine tutorele lor legal. Dar ea descoperă că trebuie să lupte pentru a păstra copiii, când mama lor naturală – care îşi părăsise familia cu mulţi ani în urmă – revine cerându-şi drepturile.

„BIBLIA PIERDUTĂ” DE IGOR BERGLER

Trei crime macabre îi schimbă planurile profesorului Baker de la Universitatea Princeton aflat la Sighişoara pentru o conferinţă de istorie. Cea mai controversată figură a Europei de Est, Vlad Ţepeş, a finanţat un proiect ambiţios care avea să schimbe faţa întregii lumi. Proiectul: multiplicarea unui mesaj menit a fi descifrat doar de anumiţi iniţiaţi. În 1455 codul este ascuns în prima lucrare tipărită vreodată: Biblia B42 cunoscută şi ca Biblia lui Gutenberg.

JURNAL ARĂDEAN

Soluţia: un spital nou

O analiză realizată de către specialişti în sănătate, care au întocmit strategia pe sănătate a Aradului, arată că singura soluţie este construirea unui nou spital judeţean.

Au anunţat „starea sănătăţii" în Arad FOTO: A.G.

ARAD. E grav. Spitalul Judeţean Arad e praf. Nu este concluzia noastră, nici a miilor de bolnavi care ajung la unitatea medicală în fiecare lună. Este concluzia unor specialişti, plătiţi de Consiliul Judeţean Arad (CJA) pentru a întocmi o strategie pe sănătate privind judeţul Arad. Prezentarea celor care s-au ocupat de această strategie nu lasă loc de interpretări: nu prea există variante. De fapt, există una singură: un spital judeţean nou. Pentru că, altfel, orice tentativă de aducere pe linia de plutire a actualei unităţi medicale este sortită eşecului. Trebuie precizat că nu vorbim doar de clădirea de pe Calea Victoriei, ci de Spitalul Judeţean în ansamblul lui, cu toate secţiile pe care le are, împrăştiate în tot oraşul şi nu numai. Vorbim despre fostul Matern, despre fostul Municipal, despre secţia TBC sau secţia Infecţioase, vorbim despre clădiri aflate în paragină, în care nicio investiţie nu îşi mai are rostul, după cum spun specialiştii. Şi de ce nu îşi au rostul investiţiile? Pentru că, indiferent câţi bani bagă CJA în modernizare sau reabilitare, nu pot fi respectate standardele şi circuitele medicale.

„În afară de igienizare, nu ar mai trebui investit niciun leu în Spitalul Judeţean Arad. Nu are niciun rost. Singura soluţie pentru ca actul managerial şi cel medical să crească ar fi realizarea unui nou spital", ne-a spus unul dintre specialiştii care au lucrat la această strategie pe sănătate. Acesta a şi explicat: se pierde foarte mult timp şi se pierd bani pe transportul bolnavilor între secţii, pe operaţii realizate cu mai mulţi specialişti. „Orice secundă în care medicul nu operează, iar blocul operator nu este funcţional înseamnă pierdere de timp şi bani. Pacientul ar trebui să primească un diagnostic pluri-disciplinar încă din momentul în care ajunge la spital. Adică vin medici de pe mai multe specializări şi se pune diagnosticul. În prezent, la Arad pacientul este purtat prin tot oraşul, între secţii, pentru a i se putea stabili diagnosticul", a precizat unul dintre cei care au lucrat la strategie.

Se doreşte spital modular

Aceiaşi specialişti au identificat şi soluţia cea mai bună, ţinând cont de posibilităţile economice ale judeţului Arad. „Înţelegem foarte clar că nu există fondurile necesare pentru realizarea unui spital judeţean în viitorul apropiat. Tocmai de aceea am stabilit că cea mai bună variantă pentru judeţul Arad ar fi construirea unui spital modular. Adică, anul acesta se alocă o sumă de bani, iar cu acea sumă se ridică o parte de clădire în care va funcţiona o secţie. La anul o altă parte, o altă secţie, şi tot aşa până când va fi construit un nou spital. Odată realizată construcţia, garantăm că actul managerial şi cel medical vor fi superioare. Vor scădea cheltuielile şi va creşte şi satisfacţia pacienţilor. Pentru că, trebuie precizat, am realizat un sondaj în spital şi am aflat că peste jumătate dintre pacienţii internaţi sunt nemulţumiţi sau foarte nemulţumiţi de condiţii şi de actul medical", susţin cei care au întocmit strategia pe sănătate.

Îmbunătăţiri şi la personal

Baza materială nu rezolvă toate problemele, aşa că trebuie „umblat" puţin şi la baza umană, la personalul medical care prea ne tratează cu lehamite, cu gândul la serviciul din privat şi la averile care se fac în privat. Tocmai în acest sens a fost stabilită o strategie pentru responsabilizarea personalului medical. „Pe termen scurt, ne-am propus să luăm o serie de măsuri. Una dintre acestea este să responsabilizăm mai mult şefii de secţie, să verificăm modul în care sunt realizate procedurile medicale, să încercăm să reducem din cheltuieli şi să creştem calitatea actului medical. Aşa că ne-am propus ca fiecare şef de secţie să fie responsabil de bucata lui, să răspundă pentru lucrurile care se întâmplă pe secţia lui", a anunţat Adrian Ţolea, vicepreşedintele cu atribuţii de preşedinte al CJA. „Da, aşa este, fiecare şef de secţie să aibă «propriul spital» în Spitalul Judeţean. Să poată fi tras la răspundere, să răspundă pentru pierderile de timp şi bani, să coordoneze medicii şi asistentele din subordine", a menţionat şi doctorul Mihaela Szerac, care a participat la realizarea strategiei. Dacă este să ne luăm după declaraţii, viitorul spitalului sună bine. Dar parcă am mai auzit de sute de ori vorbe despre cum va fi mai bine, dar nu s-a schimbat nimic. Totuşi, le dăm credit celor care anunţă că situaţia sănătăţii arădene se va schimba şi aşteptăm rezultate.

ALIN GHERASIM
alin.gherasim@russmedia.ro

Mergem pe Oncologie

Cancerul este boala care se află pe locul doi în judeţul nostru din punct de vedere al mortalităţii. Aşa că Oncologia trebuia să se regăsească în strategia pe sănătate a judeţului nostru. CJA a anunţat, prin vocea lui Adrian Ţolea, că proiectul strategic al Aradului pe fondurile transfrontaliere nerambursabile pentru anii care urmează este investiţia într-un centru de Oncologie. 12 milioane de euro ar trebui să înghită acest proiect, bani europeni nerambursabili. „Acest centru ar putea fi baza spitalului modular pe care vrem să îl construim. Aşteptăm doar să vedem normele de implementare, ce ni se permite să facem cu banii primiţi de la Uniunea Europeană şi ce nu ni se permite", a spus Ţolea.

Cu actele verişorilor la frontiera spre Ungaria

Poliţiştii de frontieră de la Turnu şi Nădlac au depistat un cetăţean pakistanez şi o femeie din Congo care au încercat să iasă ilegal din România cu documentele verişorilor.

ARAD. Un pakistanez şi o congoleză au încercat să iasă din România, legitimându-se cu actele altor persoane la controlul de frontieră. Bărbatul din Pakistan s-a prezentat la Punctul de Trecere a Frontierei Turnu, pe sensul de ieşire din ţară, călătorind ca pasager într-un autoturism marca Dacia condus de un cetăţean român. La controlul de frontieră, pakistanezul - în vârstă de 32 de ani - s-a legitimat cu un paşaport pentru refugiaţi eliberat de autorităţile germane. În urma controlului efectuat, poliţiştii de frontieră au constatat că persoana în cauză nu este cea din documentele prezentate. „În urma verificărilor efectuate s-a stabilit că este vorba de un cetăţean pakistanez Muzaffar M. S. Acesta a declarat că documentul prezentat aparţine unui văr şi că dorea să ajungă în Germania, unde se află şi ruda sa. Poliţiştii de frontieră au luat măsura întreruperii călătoriei persoanei în cauză i-au întocmit acesteia actele de cercetare penală pentru săvârşirea infracţiunilor de fals privind identitatea şi tentativă de trecere ilegală a frontierei de stat", au precizat reprezentanţii Serviciului Teritorial al Poliţiei de Frontieră Arad. Poliţiştii de frontieră au stabilit că bărbatul intrase legal în România în urmă cu o săptămână.

După câteva ore...

Câteva ore mai târziu, la Punctul de Trecere a Frontierei Nădlac-Csanadpalota, s-a prezentat pentru a ieşi din ţară, ca pasageră într-un autocar care circula pe ruta România-Portugalia, condus de un cetăţean român, o persoană de sex feminin care s-a legitimat cu o carte de identitate eliberată de autorităţile franceze. În urma verificărilor efectuate s-a stabilit că femeia se numeşte Andree Aude L., cetăţean din Republica Congo, în vârstă de 18 de ani. Aceasta a declarat că documentul aparţine unei verişoare, cetăţean francez şi că dorea să ajungă în Belgia, la Bruxelles.

Şi în acest caz poliţiştii de frontieră au luat măsura întreruperii călătoriei femeii şi i-au întocmit acesteia actele de cercetare penală pentru infracţiunile de fals privind identitatea şi tentativă de trecere ilegală a frontierei de stat. **JA-I.C.**

Două săptămâni de foc pentru pompieri

ARAD. Subunităţile de intervenţie ale Inspectoratului pentru Situaţii de Urgenţă „Vasile Goldiş" Arad în cooperare cu serviciile voluntare pentru situaţii de urgenţă au executat, în perioada 1 - 15 octombrie, 243 de misiuni. În această perioadă au fost executate 14 misiuni de stingere a incendiilor, 212 intervenţii de acordare a asistenţei medicale de tip SMURD, 3 operaţiuni de descarcerare, 1 asanare a teritoriului de muniţie rămasă neexplodată, 8 misiuni de asistenţă a persoanelor şi 6 alte intervenţii. **JA-I.C.**

La intervenţii FOTO: JA

russmedia
new. every day.

Russmedia Press, editorul cotidianului Jurnal arădean, parte a grupului multinaţional Russmedia Press, care îşi desfăşoară activitatea în domeniul presei locale tipărite

CAUTĂ

Distribuitori de presă (în cutii poştale) pentru Chişineu Criş.

Cerinţe:
Seriozitate;
Dinamism;
Conştinciozitate.

Se oferă:
Salariu atractiv;
Timp de lucru 2 ore.

Informaţii suplimentare la telefon:0257/212.032 sau 0729.989.504, de luni până vineri între orele 9 şi 17.

45 de zile de îngrijiri medicale de la o bătaie

CHIŞINEU CRIŞ. Bătut în ultimul hal. Un bărbat a avut nevoie de 45 de zile de îngrijiri medicale - după ce a fost bătut măr - medicii concluzionând că viaţa i-a fost pusă în pericol. Potrivit procurorilor Parchetului de pe lângă Judecătoria Chişineu Criş, agresorul este cercetat în stare de libertate pentru comiterea infracţiunii de vătămare corporală.

I-au pus viaţa în pericol FOTO: FAN

„Din probatoriul administrat în cauză a rezultat că, în data de 12 iunie 2015, în jurul orei 20:00, inculpatul Leczeg Adam l-a lovit cu pumnii şi picioarele pe numitul H.Ş., cauzându-i acestuia leziuni traumatice care au necesitat 40-45 de zile de îngrijiri medicale şi care, conform criteriologiei medico-legale, i-au pus în primejdie viaţa", se arată într-un comunicat de presă.

Totodată, procurorii din cadrul Parchetului de pe lângă Judecătoria Chişineu-Criş, „prin acordul de recunoaştere a vinovăţiei din data de 13 octombrie 2015, a sesizat instanţa de judecată cu privire la inculpatul Leczeg Adam - cercetat în stare de libertate, sub aspectul săvârşirii infracţiunii de vătămare corporală. Dosarul penal şi acordul de recunoaştere a vinovăţiei au fost înaintate spre competentă soluţionare Judecătoriei Chişineu-Criş". **JA-I.C.**

Încă trei zile de fARAD

Alte opt filme documentare de top, care s-au ales cu premii importante la festivaluri internaţionale, la Cinema Arta de vineri până duminică.

ARAD. Ce vine după Primarul chinez la Cinematograful Arta, vineri, sâmbătă şi duminică? Încă opt filme documentare de top, premiate la festivaluri intrenaţionale. Toate proiecţiile sunt gratuite şi fac parte din oferta Festivalului de film documentar fARAD, aflat la a doua ediţie. Dublu ca durată faţă de prima ediţie, festivalul a propus pentru prima zi un sigur film („Primarul chinez") şi vă propune pe mai departe, pe tema lansată (PORTRAIT/ LANDSCAPE, filme conectate la realitate) alte firme extrem de interesante.

Vineri vor fi proiectate trei filme: de la ora 17.00, „Secretul nasturelui de sidef (The Pearl Button)", de la ora 19.00, „Amy" şi de la ora 21.30 „Bondoc". Sâmbătă, de la ora 15.00, e „Citizenfour", de la 19.30 „Virunga", iar de la 21.30 „Spune-mi Marianna (Call Me Marianna)". Duminică, în ultima zi de festival, vor fi proiectate doar două filme: de la ora 19.00 „Drifter", iar de la ora 21.00 „Omul cu camera de filmat (Man with a Movie Camera)", documentarul care va marca închiderea oficială a fARAD. Vor fi şi două evenimente conexe, KF fiind gazda acestora: vineri, de la ora 14.00, va fi „Zona fARAD: Cine are nevoie de documentar?", o conversaţie cu Mona Nicoară şi Mihai Chirilov despre identitatea, conţinutul şi ambiţiile festivalului arădean, moderatorul fiind Corina Şuteu, în timp ce duminică de la aceeaşi oră 14.00 va fi „Atelier fARAD - Întâlnirea anuală a tinerilor documentarişti din Arad". **JA-A.B.**

Sport

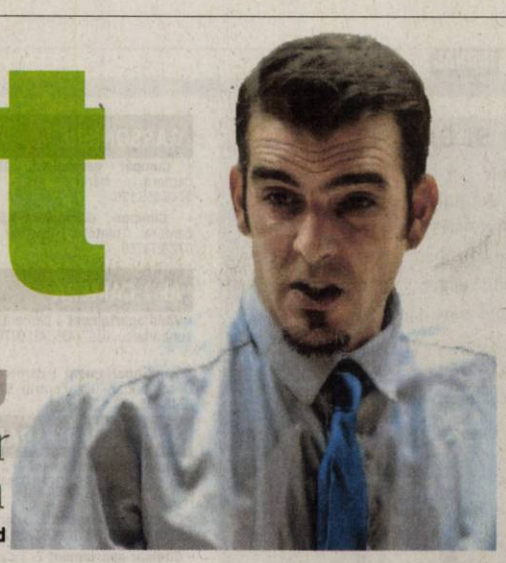

„Am încredere în jucătoare, iar rezultatele nu vor întârzia să apară"

Jose Araujo, antrenor Univ Goldiș ICIM Arad

3

meciuri cuprinde etapa secundă a Diviziei A2, seria de vest, la volei masculin, printre ele și CSU Brașov vs. UVVG ProVolei Arad. În celelalte dispute din acest weekend se întâlnesc Volei Club Zalău vs. LAPI Dej și CSM Câmpia Turzii vs. CSU de Vest Timișoara. Echipa arădeană a învins în runda inaugurală pe VC Zalău, scor 3-1.

Rugbiștii încep faza play-out în Moldova

SUCEAVA. Patru echipe evoluează în play-out-ul Diviziei Naționale de rugby (liga secundă), printe acestea numărându-se și tânăra grupare arădeană CSU Aurel Vlaicu. Elevii lui Marian Grindei și Ovidiu Șerban vor debuta în această fază, sâmbătă (ora 10), pe terenul formației CSM Bucovina Suceava, întâlnind apoi pe RC Stejarul Buzău (la Arad, în 31 octombrie) și CSM U23 București (în deplasare, în 7 noiembrie). **JA-D.L.**

Timpul revanșei pentru UTA

Cristi Todea nu concepe să nu trecem de Metalul Reșița, echipă care a câștigat „amicalul" dinaintea campionatului.

Utiștii, optimiști, vor să „spargă gheața" pe teren propriu FOTO: L.SFÂRA

ARAD. După categorica victorie de la Caransebeș, UTA vrea să „spargă gheața" și în meciurile de pe teren propriu, unde nu a reușit să câștige încă în acest sezon. La Arad sosește ultima clasată, un bun prilej pentru victorie. Însă nu trebuie uitat că înaintea începerii campionatului, într-un joc amical, disputat la Pecica, Metalul Reșița a trecut de arădeni, cu 2-1. E drept, a mai fost acel meci de Cupă, când UTA a măturat pe jos cu formația cărășeană, însă la oaspeți au evoluat doar tineri de 18 ani.

Nu-s interesați de Reșița

Antrenorul secund al UTA-ei, Cristian Todea, susține că Metalul vine la Arad cu un singur gând, victoria, căci altfel s-ar putea desființa. „E un meci foarte important, iar noi ne dorim să legăm victorii, ceea ce până acum nu am reușit. Ei nu au ce pierde, iar un astfel de adversar e periculos. Am văzut declarațiile lor, cum că aici e ultima șansă, vin să învingă, deoarece în altă situație s-ar putea pune lacătul pe club. Pe noi nu ne interesează problemele lor, mai ales că vrem să spargem gheața în fața fanilor. Metalul a făcut egal la Pâncota, am văzut meciul pe o casetă video și elevii lui Trică au pus destule probleme gazdelor. Reșițenii formează o echipă agresivă, care nu s-a băgat în poartă și nici nu s-a apărat pe două linii, ci sus, făcând presing încă din terenul advers. E timpul să ne luăm revanșa după acel meci pierdut la Pecica, în amicalul de dinaintea începerii campionatului" - a declarat Cristi Todea.

LEO SFÂRA
leo.sfara@russsmedia.ro

Jucătorii, optimiști

La rândul lor, doi dintre jucători au spus că importante sunt punctele și e cazul să le obțină pe toate trei. „Important e să câștigăm, deși ne așteaptă un meci greu, căci ultima clasată nu are ce pierde. Să legăm două victorii și să nu mai luăm goluri pe lipsă de concentrare" - spune portarul Miron. La rândul său, tânărul Jorza explică: „Să ne facem jocul și să începem seria rezultatelor pozitive pe teren propriu".

Vrea mai mult noroc cu Olimpia decât la FC Bihor

PÂNCOTA. După înfrângerea surprinzătoare de la Oradea, cu falimentara FC Bihor, Șoimii Pâncota a revenit cu picioarele pe pământ. Știa el ce știa, Ionuț Popa, când și-a făcut poză cu clasamentul...

Mâine, de la ora 11, în Podgorie sosește Olimpia Satu Mare, o echipă „înfrățită" cu Șoimii, dacă e să dăm crezare cârcotașilor, care văd deja o victorie a gazdelor.

„Mister" și norocul

Antrenorul principal al pâncotanilor, Ionuț Popa, vrea mai mult noroc decât la Oradea, pentru a câștiga cele trei puncte puse în joc. „Ne așteaptă un meci dificil, ca mai toate de până acum pe teren propriu. De fapt, nici nu mai contează că evoluezi în deplasare sau acasă, e cam la fel, căci echipele sunt echilibrate valoric. Gazonul de la Pâncota e moale acum, am văzut că a ieșit soarele, poate, poate se va zvânta până la ora meciului. Oricum, terenul va fi, din nou, un adversar al nostru. Față de Oradea, unde am ratat nepermis și am fost taxați, cu Olimpia Satu Mare doresc să nu mai facem atâtea greșeli, dar și mai mult noroc, pentru a marca și a câștiga cele trei puncte. Nu ne interesează spectacolul, ci victoria" - ne-a declarat Ionuț Popa.

Ionuț Popa FOTO: FAN

„Speța" Adi Rusu

Antrenorul Șoimilor nu înțelege cum de a fost pierdut Adrian Rusu: „Nu mai înțeleg nimic. Văd că Adi Rusu s-a înțeles cu Lunca Teuz Cermei, ia bani mai mulți acolo? Sincer, nu-l înțeleg, cum nu înțeleg nici conducerea noastră, care l-a lăsat să plece așa ușor. Treaba lor, dar noi aveam nevoie de un astfel de jucător" - a conchis „Mister".

Liga Desavoia, etapa 8

ARAD. Cel mai puternic campionat de mini-fotbal pe teren artificial organizat în orașul nostru, Liga Desavoia, a ajuns la episodul 8 din actualul sezon. Iată programul jocurilor:

Liga 1

Duminică - Făt Frumos-Gloria Bujac (ora 10,30); Sistema-Napoli (11,30); Ac Luciano-Multi Bet Zădăreni (12,30); Concept Line-Ac Metalplast (13,30); Mavros-Simco (14,30); Finanțe Arad-Royal Caffe (15,30); Hai Sântana-Fc Nedav (16,30); Black Warriors-Takata Centuri (17,30); Uta 73-Fc Premiere (18,30).

Liga 2

Sâmbătă - 5 Colțuri-Atletico Huf (10,30); Takata Sculărie-Elmo (10,30); Men In Black-Flamura Roșie (11,30); Old Lady's Team-Sporting Șoimoș (11,30); Yazaki-Arsenal (12,30); San Lorenzo-Fc Marți (13,30); RCA- Fs Macea (14,30); Dortmund-AEA Sport (15,30); Mfc Arad-Real Team (16,30).

Liga 3

Sâmbătă - Old School Fotbal-Fc Constructorul Arad (12,30); DB Schenker-Supernatural (13,30); Arad United-All Stars Footbal Club (14,30); Doctorii-RCS (15,30); Jokers-No Name (16,30). Duminică - Breckner Team-Fc Amad (13,30); DIM Pârneava-Matrix (14,30); Ursus- Asasinii (15,30). **JA-D.S.**

Eniko Tarța FOTO: JA

Ultima repetiție pentru Sepsi

ARAD. Într-un debut de sezon echilibrat, în care toate favoritele la un loc în „careul de ași" au suferit câte o înfrângere - excepție, Sepsi Sf Gheorghe - Liga Națională de baschet feminin promite un sezon interesant. Una dintre protagoniste, Univ Goldiș ICIM Arad, a trecut peste „șocul" eșecului de la Galați și pregătește derby-ul cu Sepsi. Ultima repetiție cu public înaintea duelului mult așteptat de la Sf. Gheorghe, are loc sâmbătă, ora 15,30, la Sala Sporturilor din orașul nostru, unde Ancuța Stoenescu și coechipierele ei întâlnesc o echipă Rapid, umbra de altă dată a unei echipe de top în sportul feminin românesc cu mingea la coș.

„Vrem să ne antrenăm cât mai bine și să creștem ca exprimare în joc. Meciul cu Rapid este un ultim test înaintea confruntării cu Sepsi, echipă care a impresionat în debutul de sezon. Vom încerca să ne ridicăm la pretențiile suporterilor" - a spus Jose Araujo, tehnicianul grupării galben-albastre.

Pentru meciul de sâmbătă, cu Rapid, Univ Goldiș ICIM nu va miza pe Nagy (accidentată) și Gill (menajată din pricina unei tendinite). **JA-D.S.**

Caută victorii pentru obiective diametral opuse

SEBIȘ-INEU. Cocoțată în fotoliul de lider al Seriei a IV, Național Sebiș speră să rămână acolo și după meciul de astăzi, ora 15, cu Măgura Cisnădie. Băieții pregătiți de Călin Cojocaru sunt surpriza plăcută a debutului de sezon în Liga 3, spre satisfacția primarului-președinte de onoare, Gheorghe Feieș, care începe să viseze frumos.

Cristi Sculici FOTO: FAN

Aflați într-o ipostază ingrată, băieții de la CS Ineu sunt „condamnați" să învingă, sâmbătă, ora 15, pe teren propriu, „satelitul" celor de la CSU Craiova pentru a scăpa de „lanterna roșie". Pentru antrenorul Cristi Sculici un succes ar însemna, practic, un nou început. La fel și pentru patronat, care i-au acordat un vot de încredere în ciuda startului de campionat deloc convingător. **JA-D.S.**

TRANSPORT GRATUIT ÎN MUNICIPIUL ARAD ŞI ORAŞUL PECICA

NOSFERATUM
SERVICII FUNERARE COMPLETE
Arad, str. Ghiba Birta nr. 26
Pecica, str. 2, vis-a-vis de POLIŢIE
Tel.: 0752 10 11 12
0357 80 48 38

NON STOP
e-mail: nosferatumarad@yahoo.com
www.nosferatum.ro

❖ Sicrie de la 390 lei;
❖ ÎNMORMÂNTĂRI FĂRĂ BANI DOAR PE BAZA CUPONULUI DE PENSI
❖Consultanţă permanentă, medic constatator
❖Rezovăm acte decedat: acte primărie, certificat de deces, adeverinţă înhumare,ajutor de deces, casa de pensii şi C.A.R.P.
❖PRELUĂM DECEDAŢII DE LA MORGĂ
❖TRANSPORT intern şi internaţional
❖Igienizare, cosmetizare, îmbălsămare, incinerarii, repatrieri, capac frigorific
❖Capelă (cimitir UTA)
❖NOU! Gratuit oferim pentru pensionari, 50 colaci.
❖DRICURI, LIMUZINE FUNERARE DE INCHIRIAT atat pentru persoane fizice cat si juridice)
❖Pentru precomenzi oferim 50% discount la sicriu
(750209)

GARSONIERE

• **Cumpăr garsonieră,** apartament 1 cameră, - banii jos, 0755.483.216, 0746.055.126. 117416

• **Cumpar Garsoniera- Apartament** 1 camera, platesc imediat 0742781651, 0722273759 278171

AP.1 CAMERĂ

• **Vând apartament** 1 cameră+ dependinţe, zona Vlaicu, 0357/425741; 0770.348.681. 248087

• **Vând apartament** 1 cameră, bloc, etaj I, decomandat, ultracentral 54 mp. Telefon 0745.235.131. 278499

AP.2 CAMERE-ARAD

• **Cumpărăm apartament** 2- 3 camere, garsoniere. PLATA PE LOC!!! 0744.849.390. 842293

• **Cumpăr apartament** 2- 3 camere, plata pe loc, 0746.055.126, 0724.512.512. 117418

• **Cumpar apartament** 2- 3 camere, platesc imediat, 0752113315, 0721670839 278179

• **Persoană fizică** cumpăr apartament 2 camere cu banii jos!!! Ofer preţul corect. Fără agenţii imobiliare, 0772.155.210. 989614

CONDOLEANŢE

Sincere condoleanţe verişorilor Terente şi Roxana la pierderea dragei soţii şi mame,

ELENA CLINTOC.

Dumnezeu s-o odihnească în pace!

Verişoara Rodica, Dana şi Petrică Trifa

Suntem alături de fina noastră Diana Jorza la greaua durere pricinuită de trecerea la cele veşnice a mamei sale,

ELENA CLINTOC.

Dumnezeu s-o odihnească! Condoleanţe familiei!

Ioana şi Bogdan Ivaşcu

Un ultim omagiu celei care a fost

ing. CLINTOC ELENA,

profesor cu har şi o colegă deosebită.

Sincere condoleanţe familiei!

Colectivul Grupului Şcolar „Francisc Neuman" Arad

Suntem alături de familia Clintoc Terente, la despărţirea de cea care a fost

CLINTOC ELENA.

Dumnezeu s-o odihnească în pace! Sincere condoleanţe!

Familiile: Păcurar, Grecu şi Gancea din Şiria

Suntem alături de familia Ispravnic în marea durere pricinuită de trecerea la cele veşnice a celui care a fost tată,

ISPRAVNIC ILIE.

Sincere condoleanţe familiei îndoliate din partea Colectivului ISTCR- Arad

În aceste momente de tristeţe transmitem un gând de alinare şi mângâiere colegului Ispravnic Cristian, la durerea pricinuită de pierderea tatălui,

ISPRAVNIC ILIE.

Sincere condoleanţe!

Familia Mandek Francisk

Partidul Social Democrat - Arad este alături de familia Ispravnic în aceste momente grele ale despărţirii de domnul

ISPRAVNIC ILIE.

Sincere condoleanţe!

Suntem alături de familia Ispravnic la decesul celui care a fost dragul lor tată,

ISPRAVNIC ILIE.

Dumnezeu să-l odihnească! Sincere condoleanţe!

Fam. Cristi şi Ovidiu Gornic

Suntem alături de colegul nostru Ispravnic Cristian Ilie, la trecerea în nefiinţă a tatălui şi transmitem sincere condoleanţe familiei îndoliate.

Colegii ARR Ag. Arad

Cu adâncă durere în suflet, trişti şi înlăcrimaţi ne despărţim de cea care a fost vecina şi prietena noastră,

ANGHEL DOINA.

Sincere condoleanţe familiei îndoliate!

Fam. Ana şi Ion Popescu

DECESE

Cu nemărginită durere în suflet, după o nemiloasă boală, anunţăm trecerea în eternitate a celei mai dragi mame şi soţii,

CLINTOC ELENA,

modestă trecătoare prin această lume nedreaptă. Dumnezeu să o primească în Împărăţia Lui! Înmormântarea va avea loc astăzi, 16 octombrie 2015, ora 13:00, la Cimitirul Pomenirea.

Soţul şi fiica cu familia pe veci nemângâiaţi

Tristă este ziua de 14 octombrie 2015 când a trecut la cele veşnice draga noastră soţie, mamă, soacră, bunică, soră şi cuscră,

BALTA ELENA,

la numai 55 ani.

Să-i fie ţărâna uşoară! Înmormântarea va avea loc astăzi, 16 octombrie 2015, ora 14:00, la Cimitirul Eternitatea (UTA).

Familia în veci nemângâiată

Cu adâncă durere în suflet anunţăm încetarea din viaţă a celui care a fost tată, frate, socru, bunic,

ŢIŢIRIGĂ ARON.

Înmormântarea va avea loc astăzi, 16 octombrie 2015, ora 16:00, de la Capela Cimitirului Pomenirea.

Familia îndoliată

O inimă bună a încetat să mai bată, un suflet nobil s-a ridicat la cer şi pleacă departe de noi, dar mai aproape de Dumnezeu,

POPOVICI LIVIUS.

Dumnezeu să-l odihnească în pace! Înmormântarea va avea loc sâmbătă, 17 octombrie 2015, ora 13:00 de la Casa Funerară Kuki.

Fiul Lucian, nora Marcela şi nepotul Fabian, fiul Liviu cu familia

Cu durere în suflet anunţăm decesul celui care a fost soţ, tată, tată socru şi bunic,

MANZIUC DUMITRU.

Înmormântarea va avea loc duminică, 18 octombrie 2015, ora 14:00, la Cimitirul Eternitatea (UTA).

Soţia Elisabeta, fiica Dora, fiul Daniel

Dumnezeu să-i vegheze somnul de veci într-o lume plină de linişte şi lumină celui care a fost iubitul nostru soţ, tată şi bunic,

ISPRAVNIC ILIE.

A lucrat ca şi revizor contabil la OCL Alimentara Arad.

Înmormântarea va avea loc astăzi, 16 octombrie 2015, orele 12:00, la Cimitirul Pomenirea.

Familia Ispravnic

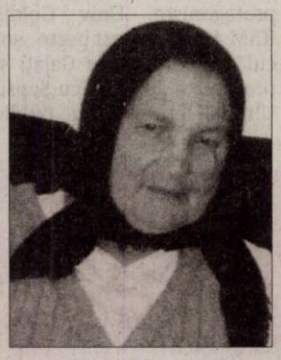

Cu nemărginită durere anunţăm decesul celei care a fost mamă, soacră, bunică şi străbunică,

BURTĂ ELENA,

în vârstă de 84 ani.

Înmormântarea va avea loc sâmbătă, 17 octombrie 2015, orele 13:00, la Cimitirul din Gai. A lăsat un gol imens în inimile noastre. Rugăm pe Bunul Dumnezeu să te odihnească în pace!

Familia îndoliată

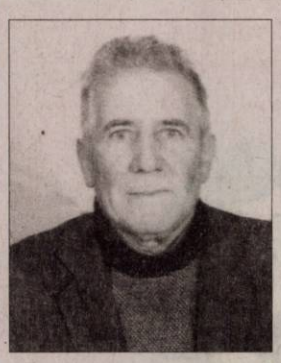

Cu profundă tristeţe anunţăm încetarea din viaţă a celui care a fost soţ, bunic şi străbunic,

PETRUŢ VIOREL.

Pe ultimul lui drum îl vom conduce astăzi, 16 octombrie 2015, ora 13:00 la Cimitirul Pomenirea.

Familia îndurerată Petruţ

Cu adâncă durere anunţăm decesul

la vârsta de 78 ani, după o lungă suferinţă, a celei care a fost

ZALAI EMILIA (ICU).

Dumnezeu să o odihnească în pace! Înmormântarea va avea loc sâmbătă, 17 octombrie 2015, ora 12:00 la Cimitirul Eternitatea (UTA).

Familia îndoliată Marta

SERVICII FUNERARE

IN MEMORIAM
NON STOP!
KUKI - servicii funerare complete
Producător de sicrie - oferă sicrie la preţ de producător.
Pentru membrii C.A.R.P. transport gratuit atât în oraş, cât şi în judeţ.
GRATUIT rezolvăm actele la spital, primărie, casa de pensii şi C.A.R.P.
Transport intern şi internaţional ● Accesorii funerare.
Contact: Arad, Str. Mihai Eminescu nr. 4 (în curte), vis-a-vis de Cerbul Albastru.
Telefon: 0257/211929, mobil: 0723-343-964
www.inmemoriamkuki.com
Nou! Casă funerară - Strada Ştefan Ludwic Roth nr. 1 D, Grădişte
(1749928)

Anunţurile de deces se publică GRATUIT!

SERVICII FUNERARE

CASĂ FUNERARĂ
str. COCORILOR nr. 27
(între cimitirele Eternitatea şi Pomenirea)
OFERĂ:
- GRATUIT SĂLI DE PRIVEGHI (capele).
- SĂLI PENTRU POMENI, cu meniu la alegerea clientului.
- SICRIE şi RESPETE produse de firma noastră, la PREŢ REDUS.
- GRATUIT pregătim dosarul pentru ridicarea ajutorului de înmormântare.
tel. 0728 690 120 / 0728 690 121
www.casafunerara-arad.ro
(7954671)

Hotel Phoenix ARAD
bright new every morning

Arad. Calea Aurel Vlaicu nr. 267
Cazare. Resturant. Evenimente

Nou!

(2147 - H 750265)

Servicii de catering
Livrări la birou și acasă.

Meniul zilei – preț 17 lei Comenzi la tel: 0727 323 530

PENTRU
distanțe mai scurte de frânare.

smart

Ofertă limitată
Plăcuțe de frână

STOP

AutoSchunn 0742.036.917 www.auto-schunn.ro

Perioada campaniei: 1 august – 31 octombrie 2015

>>Siguranță fără compromisuri: piesele de origine smart.

Serie constructivă	450 / 451 / 454	454
Preț pachet plăcuțe frâne față (TVA inclus)	249 lei	259 lei

Preț valabil pentru operațiuni de bază. În cazul în care condiția sau specificațiile vehiculului impun operațiuni suplimentare, acestea vor fi taxate suplimentar. Nu putem oferi nicio garanție în ceea ce privește corectitudinea și disponibilitatea produselor, corectitudinea prețurilor sau a specificațiilor producătorilor prezentate. Pentru a fi siguri că prețurile și specificațiile producătorilor sunt valabile și corecte, vă rugăm să vă adresați unui Centru Autorizat de Service smart. Toate comenzile și produsele se supun termenilor și condițiilor de vânzare ale Centrelor Autorizate de Service smart.

smart – a Daimler brand

Auto Schunn - Centru Autorizat de Vânzări și Service Mercedes-Benz
Calea Radnei nr. 247, Arad; tel.: 0742.036.917; www.auto-schunn.ro

(750224)

SOFA & CO SRL
PGS
Be Simply the Best
PERFORMANCE
GUARANTEES
SUCCESS

PGS SOFA & CO SRL,
Societate comercială cu vechime în producția de mobilier tapițat pentru export (înființată în anul 2004),
ANGAJEAZĂ
Pe bază de contract individual de muncă:
MUNCITORI NECALIFICAȚI
pe posturi de Operatori în Producție pentru ARAD

CERINȚE:
- Seriozitate;
- Punctualitate;
- Putere de muncă;
- Prezintă avantaj calificarea de tapițer / tâmplar.

SE OFERĂ:
-Pachet salarial motivant
-Posibilitate de creștere salarială pe bază de aptitudini și vechime, într-o echipă serioasă și profesionistă.

SE ASIGURĂ:
- Transport pentru cei din afara municipiului Arad ;
- Condiții de muncă decente;
- Stabilitatea locului de muncă;

Programul de lucru este de luni până vineri de la 07.00 la 15.30.

Cei interesați sunt rugați să ne contacteze la nr. de telefon 0752.247.560 între orele 09:00 - 13:00 sau la sediul firmei din Arad, Calea 6 Vanatori, nr 35/A.

Evoluție
cifra de afaceri

Arad
PGS Tel: 0752.247.560
Adresa: Arad, Calea 6 Vânători, nr. 35 / A
SHOWROOM ZONE CO

(239243)

Atenție !
TAKATA
Cea mai tare firmă din Arad,
cu peste 5.500 angajați
ANGAJEAZĂ
OPERATORI PRODUCȚIE

NOI ÎȚI OFERIM:
- Salariu de pornire de peste 1200 lei
- Bonusuri lunare de până la 65% din salariu
- Tichete de masă din prima zi de lucru
- Asigurare Medicală Gratuită completă pentru tine și copiii tăi minori
- Te poți trata în orice spital privat din România
- Transport gratuit de la tine din localitate

Ce trebuie să faci?
SUNĂ LA NUMĂRUL DE TELEFON:
0257.203.962
sau
TRIMITE CV-UL LA NUMĂRUL DE FAX:
0257.203.841

Vino la TAKATA cu noi !

(204829)

Your goal
Your perspective
Your future move
Your career connection.

Leoni Wiring Systems Arad ANGAJEAZA :
Operator Asamblare,
Manipulant Marfa,
Tehnician

Avantaje:
- Transport asigurat in Judetul Arad
- Ore suplimentare platite
- Analize gratuite pentru angajare
- Asistenta medicala gratuita
- Oportunitati de promovare
- Pachet de servicii medicale gratuite pentru angajati si familiile acestora la una dintre cele mai moderne policlinici din Arad

Cerinte minime:
- Capacitate de integrare intr-un mediu de lucru dinamic
- Stare fizica buna, spirit de echipa, disponibilitate de lucru in 3 schimburi

Cererile de angajare se depun la sediul firmei noastre.

LEONI Wiring Systems Arad
Str. 1, no. 11 • Zona Industriala Arad, Jud Arad
Tel: 0372-225.369 , 0257-205266
LEONI

(105097)

DITRE International
SC DITRE INTERNATIONAL SRL,
producator canapele

Angajeaza:
- confectionere la masina de cusut
- operatori calculator masina Pantograf, CNC in fabrica (masini taiat pal, burete, tesatura)
- tamplari
- tapiteri
- muncitori necalificati

Oferim:
- contract de munca pe perioada nedeterminata,
- salarii atractive+bonusuri,
- bonuri de masa din prima zi lucrata,
- transport gratuit,
- analize la angajare gratuite.

Informatii la sediul firmei din Arad,Str. a-III-a,Zona Industriala Vest, Nr. 3, tel . 0257/216610, 0257216611 intre orele 9-14 de luni pana vineri

(230086)

HELLA Technology with Vision

Căutăm:
Ingineri
Tehnicieni
Operatori producție

Oferim:
- Salariu de pornire atractiv
- Al 13-lea salariu
- Tichete de masă din prima zi
- Prime de performanță
- Bonus de sărbători
- Ore suplimentare plătite dublu
- Suport financiar pentru evenimente de familie
- Zi liberă cu ocazia aniversării zilei de naștere
- Transport gratuit

Construiește-ți viitorul împreună cu echipa HELLA Arad

CV-urile se transmit prin email la: recrutarearad@hella.com
Adresă: Zona Ind. Vest, Str.III Nr.1, Arad
Informații suplimentare la telefon: 0372-88-2535
www.hella.ro

(269108)

SC FABCO TRIM SRL,
societate cu capital integral străin,
angajează:
- Croitorese cusut piele
- Controlor de calitate
- Debavuratori

Se oferă:
- salariu motivant,
- tichete de masă din prima lună de angajare
- decontarea abonamentelor de transport
- program de lucru flexibil într-un singur schimb
- asigurare de sănătate
- școlarizare la locul de munca

CV-urile și cererile de angajare pot fi trimise prin fax: 0257-467435, sau la sediul societatii pe strada Câmpul Liniștii Nr.1 (vis-a-vis de Remat)

Relații la telefon 0257288040

(269955)

SC CEDRO COMMERCIAL SRL
PRODUCĂTOR ȘI DISTRIBUITOR DE SCULE PENTRU INDUSTRIA LEMNULUI
ANGAJEAZĂ REPREZENTANT VÂNZĂRI

CERINȚE
abilități de organizare, permis de conducere cat. B, studii medii
LIMBA SLOVACĂ ȘI MAGHIARĂ CONSTITUIE AVANTAJ.
OFERIM
salariu motivant, posibiltatea promovării în cadrul firmei și alte avantaje.

CV pe e-mail: cedro@cedro.ro, la Cedro Commercial SRL, str. George Enescu nr. 27, Nădlac, jud. Arad. Alte detalii la ☎ 0758-027-212

(2119 - H 271750)

Colegiul Național „MOISE NICOARĂ" Arad
organizează concurs
pentru ocuparea postului de BUCĂTAR,
1 normă, durată nedeterminată.
Informații la sediul unității sau la telefon: 0257.280598

(850679)

ESTETIKA PROFESIONAL
angajează secretară
Avem nevoie de o persoana comunicativă cu minime cunoștințe de operare PC.
CV-urile se trimit la adresa Cursurilestetika@yahoo.com
Inf. la ☎ 0723 634 382

(2139 - H 277665)

Suntem alături de colega noastră, asistenta Ţărnău Florica, la despărţirea de tatăl său şi transmitem sincere condoleanţe familiei îndoliate. Dumnezeu să-l odihnească!

Colectivul Secţiei Ortopedie al SCJU Arad

Colegiul Farmaciştilor Arad regretă dispariţia celei care a fost

farmacist

SALAK ELENA MARGARETA

şi transmite sincere condoleanţe familiei

Suntem alături de prietenul nostru, col.(r) Salak Ştefan la pierderea prematură a soţiei sale dragi.

Fam. col.(r) Tontu Gheorghe

O floare, o lacrimă, o rugăciune de iertare şi odihnă veşnică înălţăm la cer, acum la trecerea în nefiinţă a celei care a fost

BURTĂ ELENA.

Fiica Maier Elisabeta (Veta)

Cu inimile îndoliate, cu sufletele cernite, ne luăm rămas- bun de la iubita noastră bunică şi străbunică,

BURTĂ ELENA

(mama NUŢA, BABA).

Dumnezeu să o ierte şi să o odihnească în pace! Nu te vom uita niciodată!

Familia Groza Florin, Dana şi Alexandra

Un ultim omagiu acum la despărţire, cuscrei noastre,

BURTĂ ELENA.

Dumnezeu să o ierte şi să o odihnească în pace! Sincere condoleanţe familiei îndurerate!

Familia Groza Ioan şi Florica

Salariaţii de la Staţiunea de Cercetare Dezvoltare pentru Creşterea Bovinelor Arad deplâng decesul colegului lor

KERESZTES IOSIF

şi transmit sincere condoleanţe familiei. Dumnezeu să-l odihnească în pace!

MULŢUMIRI

Familia mulţumeşte colectivului Secţiei de Neurologie din cadrul Spitalului Judeţean Arad, în special d-nei doctor Duşe Cornelia pentru îngrijirea acordată celei care a fost

BURTĂ ELENA.

Mulţumim tuturor celor care au fost alături de noi prin prezenţă, coroane, flori, mesaje şi gânduri, la despărţirea de dragul nostru tată şi bunic,

POP IOSIF.

Familia Arsenov

COMEMORĂRI

Au trecut 17 (şaptesprezece) ani de la decesul celui care a fost soţ, tată şi bunic,

ing. DÂMB PETRU

– pensionar C.F.R.

- veşnică odihnă!

Fam: Dâmb, Costescu, Pantea

Stau noaptea şi plâng, la tine nu pot să ajung, mama încă te aşteaptă să vii, gândul că nu mai eşti îmi adânceşte rănile mai tare. Destinul m-a pus la cea mai grea încercare.

ARDELEANU LILIANA

- a trăit 42 ani.

LILI,

durerea e fără margini, dorul de tine e sfâşietor. Se împlinesc 2 ani de când ai plecat atât de repede de lângă noi, ai avut multe de împlinit pe acest pământ, ca mamă, viitoare soacră, soţie şi fiică, dar viaţa nu e veşnică pe pământ, ai avut o viaţă frumoasă şi liniştită. Trăim cu speranţa că şi sus în cer îţi va fi la fel de bine. Golul pe care l-ai lăsat nu se va vindeca niciodată. Te vom păstra veşnic în inimile noastre. Dumnezeu să aibă grijă de tine!

Soţul Eugen, fiica Diana cu logodnicul Cristi şi mama

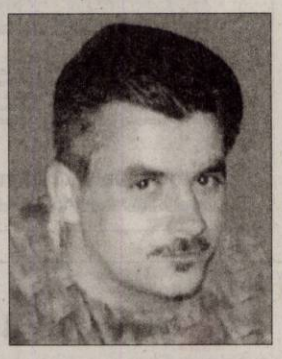

Sâmbătă, 17 octombrie se împlinesc 6 săptămâni de când ne-a părăsit pentru totdeauna,

la numai 46 de ani, cel care a fost fiu, soţ, tată, frate, cumnat şi unchi,

ROZ DANIEL NICU (TOBY)

din Crocna.

Te plângem cu toţii.

Familia Roz

Azi se împlineşte un an de când ai plecat de lângă noi

PĂDURARU EVA.

Nu te vom uita niciodată. Vei rămâne veşnic în inimile noastre.

Soţul şi fiul cu familia

Deşi timpul trece ochii sunt plini de lacrimi, tristeţe şi durere de când ai plecat pe ultimul drum, acum 3 ani - 17 octombrie 2012 - dragul şi mult iubitul nostru unic fiu şi nepot,

la doar 36 de ani, as.med.

CIPRIAN LUCIAN CRIŞAN

din Sântana.

Ai fost pentru noi o rază de lumină şi o speranţă. Uitarea nu se va aşterne niciodată pe chipul tău blând şi sufletul tău generos şi bun. Dumnezeu să te odihnească în pace!

Familia îndurerată: părinţii Crişan Lucica şi Gelu, bunicii Cârja Aurelia şi Adrian

A trecut 1 an de dor şi tristeţe de când draga mea soţie,

BORA MARIANA

a plecat dintre noi prea devreme. Parastasul de pomenire va avea loc duminică, 18 octombrie 2015, la Biserica Ortodoxă din Gai.

Soţul îndoliat

S-a scurs un an de tristeţe şi dor de la despărţirea de iubitul nostru soţ, tată şi unchi,

GAGA RUSALIN.

Dumnezeu să-l odihnească în pace!

Familia îndoliată

Timpul trece. Bucuriile şi supărările, clipele frumoase, cele grele au trecut şi ele. Veşnică rămâne doar amintirea. A trecut 1 an de când te avem doar în gând, nu pe pământ, draga noastră,

RODICA GEORGETA GALEA.

Slujba de comemorare va avea loc sâmbătă, 17 octombrie, ora 13,00 la Biserica Micălaca Renaşterii.

Soţul Mircea, copiii: Mircea, Radu, Mariana, Teodora, nepoatele Miruna şi Oana

Au trecut 20 respectiv 15 ani de când dragii mei:

fiul -

ALIN NĂSĂUDEANU

şi soţul -

OVIDIU NĂSĂUDEANU

au plecat, dar şi 6 luni de când

mama

AURICA MOLDOVAN

a trecut şi ea în lumea umbrelor. Cu speranţa revederii rog pe Bunul Dumnezeu să vă odihnească în pace!

Pe veci îndurerată Nela Năsăudean

În data de 15.10.2015 s-au împlinit 7 ani de când iubitul nostru soţ, tată, socru, bunic, străbunic a plecat de lângă noi,

BERAR IOSIF.

Eu am plecat din lume/ Şi nu mă veţi vedea/ Vă las însă al meu nume/ Ce-i scris pe crucea mea./ Doar crucea o să vă aştepte/ Cu braţele în vânt/ Când veţi veni să plângeţi/ La tristul meu mormânt. Dumnezeu să-ţi dea odihnă! Parastasul de pomenire va avea loc sâmbătă, 17 octombrie 2015, ora 11,00 la Catedrala Ortodoxă Podgoria.

Soţia Florica, fiica Mariana cu soţul, fiul Sorin cu soţia, nepoţii şi strănepotul Cristi

Dacă moartea nemiloasă nu ar fi răpit-o pe cea care a fost mamă, soacră, bunică şi străbunică,

SABĂU FLOARE

din comuna Socodor

pe 16 octombrie 2015 ar fi împlinit 82 ani.

În loc de La mulţi ani îţi udăm mormântul cu lacrimile noastre. Odihnă veşnică în cereuri!

Fiica Viorica, ginerele Puiu, nepotul Cristian, nepoata Ximena şi strănepoata Alexandra

Un dor nespus ne apasă acum când se împlinesc 4 ani de când dragul nostru

UNGUREANU LUCIAN

a plecat de lângă noi. Rugăciuni se înalţă spre cer, lacrimi vărsate şi suflete mereu îndurerate pentru tatăl, soţul, fratele şi fiul nostru minunat. Dumnezeu să te aibă în pază!

Familia

Deplângem trecerea în nefiinţă a celui ce a fost

ing. LUCA MITRU.

Parastasul de 40 de zile duminică, 18 octombrie 2015, ora 12:00, la Catedrala Veche.

Familia

Anunţurile de deces se publică GRATUIT!

Dragul şi iubitul meu soţ,

GERAI IOSIF ŞTEFAN

iată că au trecut 2 ani de când ai plecat lăsând un mare şi adânc gol în inima şi-n sufletul meu. Eu am plecat din această lume/ Şi nu mă vei mai vedea/ Îţi las doar al meu nume/ Ce-i scris pe crucea mea/ Doar crucea o să te aştepte cu braţele în vânt/ Când vei veni să plângi la tristul meu mormânt./ A ta este tăcerea/ Mie mi-ai lăsat durerea care mă va însoţi tot restul vieţii mele.

Cu mult respect şi neuitare a ta soţie Lucreţia

Cu un imens dor în suflet, durere şi regrete, amintim că la 18 octombrie 2015 se împlineşte un an de când a decedat,

general de brigadă în rezevă

MARCU DUMITRU.

Nu se poate înţelege cât de grea e despărţirea decât atunci când o fiinţă dragă pleacă de lângă noi. O cauţi şi nu o găseşti, o strigi şi nu te aude, o aştepţi şi nu mai vine. Ne rămâne doar amintirea şi un dor nestins pentru dragul nostru soţ, tată, socru şi cuscru. Dumnezeu să-l odihnească în pace!

Te vom plânge mereu: soţia Maria, copiii Cristina şi Alexandru şi nora Timea

A trecut un an de când ne-a părăsit pentru totdeauna, cel care a fost

g-ral

DUMITRU MARCU,

un om deosebit care a servit cu cinste şi onoare armata română, lăsând în urmă un gol imens, lacrimi şi durere. Vei rămâne veşnic în amintirea noastră, prieten drag. O rugăciune, o lumânare pe tristul tău mormânt. Dumnezeu să te odihnească în pace!

Filiala PRM Arad

Timpul se scurge nemilos adâncind dorul şi durerea din sufletele noastre la împlinirea a 16 ani de la dureroasa despărţire de cel care a fost

MORARU CRISTIAN.

Sufletul lui de o bunătate rară şi zâmbetul lui deosebit sunt amintirile noastre ce nu pot fi şterse din suflet. Fără el lumea nu mai este aceeaşi, lacrimile nu alină dorul, iar durerea şi tristeţea din sufletele noastre nu vor trece niciodată. Te-ai stins ca o rază de soare lăsând în urmă durere, dor şi lacrimi. Te vom iubi mereu şi nu te vom uita niciodată. Dumnezeu să te odihnească în pace!

Familia în veci nemângâiată

Sunt clipe în viaţă când am dori să-ntoarcem timpul înapoi, dar a rămas doar amintirea unui suflet blând şi drag, a unei inimi care s-a stins prea repede. O amintire vie, o rugăciune şi un pios omagiu pentru dragul nostru nepot, verişor şi unchi,

MORARU CRISTIAN

acum la 16 ani de la trecerea lui în lumea celor drepţi. Dumnezeu să-ţi dea pacea, liniştea şi odihna veşnică!

Familia Moş

O rugăciune către Dumnezeu, o lumânare aprinsă la împlinirea a 6 ani de când a plecat dintre noi cel care a fost

OLARIU ŞOFRON

din Şiria.

Dumnezeu să-l odihnească în pace!

Soţia Lili, fiul Fănică şi nepoţii Răzvan şi Flavia

O floare, o lacrimă şi o rugăciune de iertare înălţăm către cer pentru

CHIPER DANIEL LUCIAN

la şase săptămâni de când a pornit pe un drum necunoscut, lăsând în inimile noastre durere nemărginită. Păstrăm neştearsă durerea, retrăim clipele despărţirii, când priveam neputincioşi, adevărul crunt şi nemilos, scumpul nostru fiu, frate, soţ şi tată,

DANIEL LUCIAN

de numai 38 de ani,

ne părăsea pentru totdeauna. Cât vom trăi vei fi prezent în sufletele noastre. Pentru dragostea şi bunătatea ta îţi mulţumim şi ne rugăm la Bunul Dumnezeu să-ţi dea odihnă veşnică sufletului tău minunat! Mulţumim tuturor celor care îi vor dărui o clipă de aducere aminte. Parastasul de pomenire va avea loc sâmbătă, 17 octombrie 2015 la Biserica Ortodoxă UTA, la ora 11.

Veşnic îndureraţi, părinţii Emil şi Lucica, sora Mirela, cumnatul Yasin, nepotul Kaan Ayan, soţia Andrea şi fiica Maya Daria

Au trecut 6 săptămâni de lacrimi şi tristeţe de când ne-a părăsit dragul nostru frate, cumnat şi unchi:

ing. PRECUP GHEORGHE

a cărei pioasă amintire o păstrăm veşnic în inimile noastre. Parastasul va avea loc duminică, 18 octombrie 2015, ora 12:00 la Biserica Ortodoxă Andrei Şaguna. Dumnezeu să-l ierte şi să-l odihnească în pace!

Familia îndoliată Precup

...Şi cine-a spus că timpul vindecă durerea? Se împlinesc 40 de zile de când a pornit în călătoria spre zări albastre, scumpa mea surioară

OBREJA CLAUDIA-ECATERINA

la doar 43 de ani,

lăsând în urmă un dor nestins şi amintiri care în veci nu mor... Mai e ceva care mă doare,/ Şi-mi stoarce dintre gene roua/ N-am mai avut timp de-o îmbrăţişare/ Măcar în vis să-mi dai vreo două... Odihnă veşnică surioara mea dragă!

Sora Voichiţa Chebeleu cu familia

S-a scurs un an de când moartea te-a învins. Ai luptat cu suferinţa dar ai pierdut. Te-ai stins ca o lumânare cu privirea plină de deznădejde şi durere. Ai lăsat în urmă un gol imens în inimile noastre, singurul loc de unde nu te poate lua nimeni este inima noastră şi unde vei rămâne veşnic,

TUDOSIE VIOREL (TASE).

Dumnezeu să te odihnească în pace! Parastasul şi slujba de pomenire 25 octombrie 2015, ora 12 la Biserica Ortodoxă Aradul-Nou.

Te plâng în veci nemângâiaţi soţia Lenuţa, fiica Arina cu soţul Adrian, nepotul Emanuel

Cuvintele nu pot exprima, iar timpul nu poate şterge durerea din sufletul nostru la împlinirea unui an de când tatăl meu,

TUDOSIE VIOREL (TASE)

nu mai este printre noi. Îi purtăm veşnică amintire şi spunem Dumnezeu să-l odihnească!

În veci nemângâiaţi fiica Arina cu soţul Adrian şi nepotul Emanuel

Anunţurile de deces se publică GRATUIT!

Cu tristeţe, lacrimi în ochi şi dor în suflet, amintim că se împlinesc 40 de zile de la trecerea la cele veşnice a celui care a fost

profesor

IUSTIN CORNEA.

Parastasul de pomenire va avea loc sâmbătă, 17 octombrie 2015, ora 12:30 la Catedrala Ortodoxă Veche din Arad.

Soţia şi fiul cu familia

Întristare, dor şi jale/ În suflet durere mare/ Tristeţe şi viaţă grea/ A rămas în urma ta,

VUZDUGAN EFTIMIE (TELU).

Lacrimile mele multe/ Care pe obraz îmi curg/Să nu-ţi fie greu cu ele/Să ai odihnă în mormânt. Rog pe Tatăl Ceresc să-ţi ierte păcatele şi să te numere cu drepţi Săi. Să te odihneşti în pace!

Soţia Mărioara în veci nemângâiată

Azi, 16 octombrie se împlinesc 8 ani de când scumpul nostru soţ, tată, socru şi bunic,

ROATIŞ MIHAI

a plecat în veşnicie. Păstrăm în suflet chipul lui blând şi iubitor. „Şi dacă chipul nu-ţi mai văd/ Privesc la tine prin ce-ai lăsat/ Iar într-o zi prin veşnicii/ Ne vom vedea cu-adevărat./" Nu te vom uita niciodată! Dumnezeu să te odihnească în pace şi linişte!

Soţia, fiicele, ginerii şi nepoţii

Cu tristeţe în suflet, lacrimi pe obraz, dar cu speranţa revederii în lumea de apoi, amintim că se împlinesc 6 luni de când a plecat în veşnicie scumpa noastră mamă şi bunică,

MANEA LUCIA

din Comăneşti.

Deşi eşti departe de noi şi mai aproape de Dumnezeu te vom iubi mereu. Fie-ţi ţărâna uşoară!

Fiica Anuţa şi Corina

Azi se împlinesc 2 ani de când a plecat dintre noi cel ce a fost tată, soţ, socru, bunic,

BORDEA ŞTEFAN.

Parastasul de pomenire va avea loc duminică, ora 13:00 la Biserica Şega II.

Fam. Bordea, Andor, Şiclovan

V-am iubit prea mult şi v-am pierdut, dar veţi fi întotdeauna în sufletele noastre. Parastasul de 6 luni pentru

VALERIA SIRCUŢA

(a lui boieru)

ROMAN SIRCUŢA

– 16 ani (boieru)

va avea loc duminică, 18 octombrie 2015 în loc. Vârfurile.

Fiicele Voichiţa, Florica şi nepoţii Codrin, Ana Maria şi Patrick Oprean

Publicitate: 0257/210.775; 0257/280.904

EKR ELEKTROKONTAKT ROMANIA

ANGAJEAZĂ :

MUNCITORI/MUNCITOARE CONFECTIONERI CABLAJE AUTO

OFERIM:
- salar de încadrare diferențiat în funcție de vechimea în unitate
- tichete de masă pentru fiecare zi lucrătoare
- transport gratuit la/de la serviciu pentru salariații din alte localități

CEREM:
- acuitate vizuală
- disponibilitate de lucru în schimburi
- seriozitate și îndemânare

PENTRU A NE CUNOAȘTE ECHIPA ȘI PENTRU DEPUNEREREA CERERILOR DE ANGAJARE VĂ STĂM LA DISPOZIȚIE LA SEDIUL FIRMEI DIN:

SÂNTANA, STR. GHIOCEILOR, NR. 6 PÂNCOTA, STR. LIBERTĂȚII, NR.28 CHIȘINEU CRIȘ, STR. DRAGOȘ VODĂ, FN

INFORMAȚII SUPLIMENTARE PUTEȚI OBȚINE LA NUMERELE DE TELEFON DE LUNI PÂNĂ VINERI ÎNTRE ORELE 08:00-16:00

0257-236.100 - SÂNTANA 0257-207.370 0257-207.380 - PÂNCOTA 0257-351.600 - CHIȘINEU CRIȘ

(241891)

FARAD 2

Festivalul de Film Documentar

FARAD - ediția a II-a -

15 – 18 octombrie 2015

CINEMATOGRAFUL **ARTA**

Intrarea liberă la toate proiecțiile.

PROGRAMUL COMPLET

www.farad.ro

(2131 - H 273072)

i'm lovin' it

La McDonald's te bucuri de o **VARIETATE de beneficii** adaptate nevoilor și stilului tău de viață. Interesul nostru este să-ți oferim **încrederea** și **motivarea** ca tu să-ți atingi obiectivele personale. Poți lucra într-un mediu **dinamic** care include toate zonele unui restaurant McDonald's: bucătărie, sala de mese și zona caselor de marcat. În calitate de **crew member**, ai șansa de a lucra într-o **echipă** tânără și profesionistă, alături de care să acumulezi **experiența** necesară și să-ți dezvolți abilitățile de comunicare.

www.mcdonalds.ro

© 2012 McDonald's Corporation

La McDonald's
beneficiezi de un program flexibil, training acreditat și oportunitatea de a promova într-un timp foarte scurt!

(2142 - H 278514)

Transformă nemulțumirea în siguranță!

ARTEX SCM

SOCIETATE CU TRADIȚIE ÎN DOMENIUL TEXTIL,

ANGAJEAZĂ

- **CONFECȚIONERI ÎMBRACĂMINTE sau PERSOANE CUNOSCĂTOARE DE MESERIE pentru cusut;**
- **MAIȘTRII și TEHNOLOGI în pregatirea producției.**

OFERIM: *climat de lucru european; *salarii motivate în acord individual și regie; *tichete de masă; *primă de transport - prezență; *premii; *un singur schimb; *asistență medicală.

Angajările se fac pe bază de probă de lucru.
DETALII: telefon: 0357- 408275; 0357- 408276

(875705)

ANIVERSĂRI

Azi prințesa noastră,
MURGU LARISA-MARIA
împlinește 3 ani.
Vlad, Mima și Gigea îi urează „La mulți ani”,
sănătate și fericire

La mulți ani
cu sănătate, bucurii,
succes la școală pentru
DARIUS ȘIMON
din Arad
la împlinirea celor 13 ani.
Îi urează cu drag
părinții și bunicii

De ziua ta ce-ți răde-n prag/
Și porți frumosul nume/ Noi
îți dorim tot ce-i mai drag/ Și
mai frumos pe lume./ Un cer
albastru, fără nori/ Vrem viața
ta să fie,/ Să ai în cale numai
flori/ Mulți ani, binecuvântare
și multă bucurie
la împlinirea celor 14 anișori.
Te iubim mult nepotul
nostru drag
CHRISTIAN.
La mulți anii
Bunicii Cuța și Liviu din Macea

Recrutăm persoane motivate pentru a creşte împreuna cu organizaţia şi a-şi construi o carieră de success în cadrul

COFICAB Eastern Europe

REGIONAL LOGISTICS MANAGER

RESPONSABILITIES:
Coordinate, supervise and manage logistics department in several plants and warehouses in the Eastern Europe Region
Coordinate material flow management systems to meet production requirements
Coordinate between the plants and partners all transports flows and their efficiency
Implement specific supply chain-based performance measurement systems including planning
Standardize best policies or procedures for logistics activities in all plants and warehouses
Follow and assure best efficient trainings for personnel in roles or responsibilities regarding logistics strategies
Maintain metrics, reports, process documentation, customer service logs, or training or safety records
Optimize and assure budgets and cost reductions
Participate in all company improvement plans, developpement strategies and new implementations in the region

REQUIREMENTS:
University degree
Experience minimum 3 years in a similar position
Knowledge of the legal requirements and logistics best practices
Negotiation skills
English knowledge
German is a plus
Time Management and complex problem solving skills

SALES MANAGER

RESPONSIBILITIES:
Establishes the forecasts of sales and ensures the follow-up
Reviews and analyzes the opportunities and risks of the market
Performs regular visits to customers and realizes the visit reports
Performs all the Sales related reports and sends them to the Management and the Headquarters
Internal leading of multifunctional teams, in order to generate actions to meet the requests and demands of the customers, obtained in the visits, achieving in this way their satisfaction
Assist the central office in the projects concerning commercial and marketing
Internal leading of multifunctional teams, in order to generate actions to meet the requests and demands of the customers, obtained in the visits, achieving in this way their satisfaction

REQUIREMENTS:
English proficiency
German (advantage)Very good communication and negotiation skillsExcellent presentation skills
Excellent sense of business, proactive and dynamic person
Oferta(bonusuri, beneficii)
Competitive salary package, the opportunity to work in a growing multinational company

Se oferă: pachet salarial atractiv, al 13-lea salariu, sistem de bonusuri, tichete de masă din prima zi de lucru, o masă calda in fiecare zi, transport gratuit

Vă rugăm, trimiteți CV-urile la adresa de e-mail **human.resources@coficab.com**, la nr. de fax **0257 202601** sau la sediul companiei din **Arad, str.III, nr.2, Zona Industriala Vest.**
Informații suplimentare la tel: **0257 202632** (262892)

- **Vând (schimb)** apartament bloc central 2 camere pentru garsonieră plus diferență. Telefon 0357/808251. 273175
- **Vând apartament** 2 camere/ IV, mobilat, zona băncilor, 33.500 Eur/negociabil, ☎0741.150.246. 240205
- **Vând apartament** 2 camere semidecomandat, etaj 4, confort 1, central. Informații: 0720.073.397. 262913
- **Vând apartament** 2 camere semidecomandat, et. 2/4, P-ța Caius Iacob, preț 33.500 Euro, negociabil, 0745.781.607. 273214
- **Vând apartament** 2 camere, 81 mp, Micălaca, semidecomandat, baie, bucătărie, 2 balcoane, mobilat și utilat, geamuri termopan, renovat. Preț 36.000 Eur. Tel. 0786.538.000 Ok Imobiliare 278159
- **Vând apartament** 2 camere, zona Vlaicu, Făt- Frumos, parter, 50 mp, 2 camere, baie, bucătărie, semidecomandat, termopane, parchet laminat. Preț 24.000. Tel. 0786.538.000 Ok Imobiliare 278172
- **Vând apartament** 2 camere, 54 mp, zona Micălaca, 2 camere, baie, bucătărie, balcon, semidecomandat, loc de parcare privat. Apartamentul este renovat. Preț 33.500. Tel. 0786.538.000 Ok Imobiliare 278175

AP.3 CAMERE-ARAD

- **Vând apartament** 3 camere Samantha, 100 mp, 2 băi, bucătărie, 2 balcoane. Apartamentul este situat într- o zonă liniștită și are o priveliște superbă spre râul Mureț. Preț 51.000 Eur. Tel. 0786.538.000 Ok Imobiliare 278180

AP.4 CAMERE-ARAD

- **Vând apartament** de lux, zona ultracentrală, pe doua nivele, cu scară interioară, amenajat, utilat și mobilat modern, preț 119.000 Euro. Telefon 0744.555.443 Real Investments 278555
- **Vând apartament** ultracentral, 4 camere, 246 mp. Două intrări, se poate folosi ca două apartamente separate, fiecare are bucătărie și baie, mobilat și utilat. Preț 65.000 Eur. Tel. 0786.538.000 Ok Imobiliare 278188
- **Vând apartament** zona Piața Mare, 4 camere, 2 băi, bucătărie, dotat și amenajat lux, încălzire centrală pe gaz. Preț 83.900 Eur. Telefon 0744.555.443 Real Investments 278536
- **Vând apartament** zona Mărășești, 4 camere, dotat, utilat, se vinde nemobilat, etaj 2, preț 92.000 Euro. Telefon 0744.555.443 Real Investments 278554
- **Vând apartament** 4 camere, zona Miorița, 117 mp, 4 camere, 2 băi, bucătărie, semidecomandat, mobilat și utilat partial, loc de parcare privat. Preț 39.000 Eur. Tel. 0786.538.000 Ok Imobiliare 278183
- **Vând apartament** 4 camere, ultracentral, 108 mp, parter+etaj, 4 camere, 2 băi, bucătărie, semidecomandat, pivniță 22 mp, loc de parcare privat, nemobilat, termopan. Preț 45.000 Eur. Tel. 0786.538.000 Ok Imobiliare 278185
- **Vând apartament** 4 camere, zona Micălaca 300, 4 camere,2 băi, bucătărie, balcon, etaj 6, apartament neîmbunătățit. Preț 41.000 Eur. Telefon 0744.555.443 Real Investments 278540
- **Vând apartament** 4 camere, str. Blaga, dotat, utilat. Se vine nemobilat, încălzire centrală pe gaz. Preț 95.000 Eur. Telefon 0744.555.443 Real Investments 278546
- **Vând apartament** 4 camere zona Miorița, 4 camere, etaj 3, se vinde mobilat, dotat, utilat, preț 49.900 Euro. Telefon 0744.555.443 Real Investments 278557
- **Vând apartament,** în spate la Lic. Pedagogic, 4 camere, decomandat, termopan, jaluzele, aer condiționat, garaj, loc de parcare, preț 79.900 Euro. Telefon 0744.555.443 Real Investments 278556

AP.5 CAMERE-ARAD

- **Vând apartament** bulevardul Revoluției, 6 camere, curte, garaj, dotat - utilat, preț 209.000 Euro. Telefon 0744.555.443 Real Investments 278553
- **Vând apartament** 5 camere, 117 mp, Micălaca, 5 camere, bucătărie, 2 băi, decomandat, termopan, parchet laminat, mobilat și utilat partial. Preț 49.000 Eur. Tel. 0786.538.000 Ok Imobiliare 278191
- **Vând 5** apartamente a câte 5 sau mai multe camere fiecare, zona Eminescu colț cu Cicio Pop, etaj întreg al unei case în dotat - utilat, încălzire centrală pe gaz, preț 315.000 Euro. Telefon 0744.555.443 Real Investments 278552

APARTAMENT LA CASĂ

- **Vând apartament** la casă pe Dorobanți, 5 camere, 2 băi, bucătărie, dotat și utilat, termopan, încălzire centrală pe gaz. Preț 160.000 Eur. Telefon 0744.555.443 Real Investments 278525
- **Vând apartament** la casă, vis-a-vis de Casa Jelen, 5 camere, baie, bucătărie, apartament la primul nivel, încălzire pe gaz,. Preț 130.000 Eur. Telefon 0744.555.443 Real Investments 278529
- **Vând apartament** zona Piața Mare, 4 camere, baie, bucătărie, balcon. Preț 60.000 Eur. Telefon 0744.555.443 Real Investments 278532
- **Vând apartament** 1 cameră la casă, 45 mp, zona centru, baie, bucătărie, decomandat. Apartamentul este renovat. Preț 25.000 Eur. Tel. 0786.538.000 Ok Imobiliare 278065
- **Vând apartament** 1 cameră la casă în Bujac, etaj 1, suprafață construită 54 mp, suprafață teren 1069 mp, cameră, bucătărie, baie, hol. Preț 12.000 Eur. Tel. 0786.538.000 Ok Imobiliare 278195
- **Vând apartament** 2 camere+ dependințe+ una cameră+ dependințe. Telefon 0743.141.713. 217569
- **Vând apartament** 2 camere la casă, la mansardă, zona Bujac, SC= 100 mp, ST= 1069 mp, 2 camere, baie, bucătărie, hol, renovat. Preț 22.000 Eur. Tel. 0786.538.000 Ok Imobiliare 278194
- **Vând ultracentral,** în imobil cu un etaj, 1 apartament 4 camere, dependințe- 114 mp, 1 apartament- 1 cameră, bucătărie- 23 mp, 1 cameră 100 mp, demisol cu intrare din stradă, 2 garaje, teren 285 mp, ☎0722.349.048. 136030

aradjob.ro

S.C. AEROPORTUL ARAD S.A.

ARAD, ALEEA AEROPORTULUI NR. 4, JUD. ARAD

organizează, **Licitația publica deschisa cu strigare - Vanzarea unor bunuri disponibilizate din terminalul Cargo, precum si a altor bunuri**, după cum urmează:

1. **Camera refrigerare** – 1 buc – Pret pornire: 10000 lei
2. **Camera congelare** – 1 buc – Pret pornire: 10000 lei
3. **Usi acces terminal cargo** – 13 buc – Pret pornire: 2000 lei/ buc
4. **Termosuflante** – 4 buc – Pret pornire: 450 lei/buc
5. **Corpuri de iluminat cu tub fluorescent** – 120 buc – Pret pornire: 30 lei/buc
6. **Stalpi de gard din teava zincata** – 60 buc – Pret pornire: 8 lei/buc
7. **Panouri gard din plasa sarma** – 46 buc – Pret pornire: 15 lei/buc
8. **Autoturism VW Passat** – 1 buc – Pret pornire: 10361 lei
9. **Highloader bagaje** – 1 buc – Pret pornire: 5308 lei
10. **Electrostivuitor EV** – 1 buc – Pret pornire: 7000 lei
11. **Electrocar** – 2 buc – Pret pornire: 6000 lei/buc
12. **Rafturi depozitare** – 45 buc – Pret pornire: 1500 lei/tronson
13. **Centrala telefonica Siemens** – 1 buc – Pret pornire: 1000 lei
14. **Rotisor pui gaz** – 2 buc – Pret pornire: 2450 lei/buc
15. **Cuptor pizza dublu** – 1 buc – Pret pornire: 1975 lei/buc
16. **Hota inox** – 1 buc – Pret pornire: 2500 lei/buc

Licitatia va avea loc in data de 23 Octombrie 2015, orele 09.00, la sediul social din Arad, Aleea Aeroportului 4. In cazul neadjudecarii si vanzarii tuturor bunurilor ofertate, licitatia se va relua in data de 30 Octombrie 2015 si 13 Noiembrie 2015.
Caietul de sarcini se obține contra-cost la sediul societății (biroul Marketing), începând cu data de 19 Octombrie 2015, orele 10.00. Cota cheltuieli de participare: 10 lei.

Conditii de participare:

a) dovada achitarii cotei de cheltuieli de participare la licitatie;
b) persoane juridice: copie certificat inmatriculare ORC
persoane fizice: copie act de identitate;
c) depunerea unei scrisori de intentie cu 2 zile inainte de data licitatiei, care sa contina lista cu bunurile care doresc a fi achizitionate.

Informatii suplimentare se pot obtine la sediul SC Aeroportul Arad SA sau la numarul de telefon 0257 339011, persoana de contact Hotea Roxana. (2146 - H 278563)

SC « ARCOOM » SCM
Cu sediul in Arad str.Closca nr.8 jud.Arad
Firmă de confecții textile, în sistem lohn

ANGAJĂM:

CONFECȚIONERI PENTRU TRIPLOC, MAȘINĂ SIMPLĂ ȘI LUCRU MANUAL, CĂLCĂTOR FINIT ȘI INTERFAZIC

OFERIM :
- Lucrul intr-un schimb
- Salarizare atractivă în funcție de calificare
- Tichete de masă
- Decontarea transportului urban și interurban (tren, autobuz, tramvai)
- Plata orelor suplimentare 100%
- Prima de prezență de 10% pentru muncitori

Angajarea se face dupa proba de lucru

Informații la telefoanele:
0257-256919, 0784216178 sau la sediul societății. (258650)

Mediasoft
Arad, B-dul Decebal nr. 6
Tel./fax 0257-255-886, 0734-225-612
www.mediasoftarad.ro

Organizează **CURSURI autorizate**
Diplome MECT
1. Contabil (COR 331302) – 20.10.2015
2. Formator (COR 241401) – 30.10.2015
3. Utilizare Excel - avansat - 26.10.2015
4. Operator calculator (COR 413201) – 21.10.2015
5. Management financiar – 30.10.2015
6. Viticultor si Pomicultor
7. Limbi moderne (engleză, germană, italiană)

(2144 - H 241899)

RESTAURANTUL HOTELULUI BEST WESTERN CENTRAL Arad
angajeaza:
AJUTOR BUCATAR
- pregatire de specialitate
- experienta pe post similar de minim 2 ani
- domiciliul in Municipiul Arad

MUNCITOR BUCATARIE (FEMEIE)
- domiciliul in Municipiul Arad.
CV-urile se depun la sediul societatii din Arad, Str. Horia nr. 8
(269967)

S.C. SCULE ARAD S.R.L. din Vladimirescu jud. Arad, Strada Progresului nr. 54 (drumul național Arad – Deva)
EXECUTĂM SAU REPARĂM:
Piese pentru diferite mașini și utilaje cerute de client după modele sau schițe:
axe, arbori, bucșe, roți dințate și pinioane cu dinți drepți sau înclinați, roți melcate, reductoare, roți de lanț, cuzinești etc.
Diferite piese de mașini pentru prelucrarea lemnului, utilaje agricole, utilaje pentru construcții.
EFECTUĂM:
Prelucrări mecanice: **strunjire, frezare, rectificare interior exterior și plan, găurire în coordonate, sudură.**
Tratamente: **cementare, călire, brunare.**
Prelucrări de precizie pe freze și strunguri cu CNC.
Relații la tel. **0257/514944**, fax: **0257/514959**, e-mail: office@sculearad.ro, web: www.sculearad.ro
(241930)

SPITALUL SF. GHEORGHE - SC TERAPEUTICA SA
angajează **asistente medicale**
pentru punctele de lucru din Chișineu-Criș și Arad.
Informații la tel. **0722.506.525.** (278148)

Caut femeie în putere, în jur de 50 ani pentru a ajuta și însoți adolescent cu probleme locomotorii; timp de 8 ore zilnic+2 sâmbete. Telefon 0722.886.899. (271758)

Mr.FAB CONSTRUCȚII INDUSTRIALE
ARAD, Micalaca str. Voinicilor F.N.
angajeaza pentru muncă în șantier
lăcătuși, sudori, dulgheri, muncitori necalificați
Informatii la tel.: **0257.275.250**
(148351)

SC MISTRAL LOGISTIK SRL angajează
ȘOFERI cat. C+E
cu experienţă în domeniu pentru transport internaţional şi comunitate.
SALARII ATRACTIVE.
PENTRU MAI MULTE INFORMAŢII SUNAŢI LA:
☎ 0730-628-272
(2141-277948)

CASE-ARAD

• **Vând casă** aproape de malul Mureșului, D+P+E, 5 camere, 2 băi, bucătărie, balcon+terasă, necesită renovări, preț 259.000 Euro. Telefon 0744.555.443 Real Investments 278545

• **Vând casă** lângă Fabrica de zahăr, casă 4 camere, baie, bucătărie, dotată, utilată, mobilată, încălzire pe gaz, preț 55.000 Euro. Telefon 0744.555.443 Real Investments 278531

• **Vând casă** pe Șelari, 4 camere, 3 băi, bucătărie, garaj, grădina, încălzire centrală pe gaz. Preț 129.000 euro. Telefon 0744.555.443 Real Investments 278528

• **Vând casă** pe Clujului, 4 camere, 2 băi, bucătărie, demisol, termopan, încălzire centrală pe gaz. Preț 119.000 euro.Telefon 0744.555.443 Real Investments 278524

• **Vând casă** pe Cozia, 4 camere, 2 băi, bucătărie, centrală pe gaz, curte, acces separat, preț 65.000 Euro. Telefon 0744.555.443 Real Investments 278534

• **Vând casă** pe Ghiba Birta, 4 camere, baie, bucătărie, 2 terase, pisșina, încălzire centrala gaz, preț 146.000 Euro. Telefon 0744.555.443 Real Investments 278538

• **Vând casă** pe Goga, 6 camere, 2 băi, bucătărie, necesită renovări, preț 129.000 Euro. Telefon 0744.555.443 Real Investments 278539

• **Vând casă** pe str. Rusu Șirianu, 4 camere, 2 băi, bucătărie, terasă, curte, grădină, 2 garaje, încălzire centrală pe gaz, preț 99.000 Euro . Telefon 0744.555.443 Real Investments 278537

• **Vând casă** în zona Piața Sărbească, 6 camere, baie, bucătărie, în curte o cameră, bucătărie, pivniță, încălzire centrală pe lemne, preț 79.900 Euro. Telefon 0744.555.443 Real Investments 278547

• **Vând casă** zona Boul - Roșu, 4 camere, 2 băi, bucătărie, încălzire centrală pe gaz, termopan, curte, garaj, preț 115.000 Euro. Telefon 0744.555.443 Real Investments 278543

• **Vând casă** zona pe Cuza Vodă, 3 camere, baie, bucătărie, pivniță, cu intrare din stradă, dotată - utilată, se vinde nemobilată, preț 49.000 Euro. Telefon 0744.555.443 Real Investments 278530

• **Vând casă** zona 6 Vânatori, casă, 4 camere, 2 băi, bucătărie, garaj, încălzire centrală pe gaz. Preț 75.000 Euro. Telefon 0744.555.443 Real Investments 278521

• **Vând casă** zona 6 Vânatori, 4 camere, 2 băi, bucătărie, garaj, încălzire centrală pe gaz. Preț 65.000 euro. Telefon 0744.555.443 Real Investments 278523

• **Vând casă** în Aradul Nou, strada Ficusului nr. 8, compusă din 6 camere, bucătărie, 2 băi, pivniță, garaj. Preț avantajos. Telefon: 0742.778.638.

• **Vând casă,** pe str. Ceahlău, dotată, utilată, termopan, încălzire pe lemne, gaz și panouri solare, 7 camere, 3 băi, bucătărie, garaj, preț 199.000 Euro. Telefon 0744.555.443 Real Investments 278542

• **Vând casă,** str. Ady Endre, casă parțial nouă, din văiugă cu cărămidă, preț 49.900 Euro. Telefon 0744.555.443 Real Investments 278550

• **Vând casă,** 540 mp teren, în Arad- Bujac, 25.000 Eur, ☎0746.174.555. 268871

• **Vând: casă** Arad, str. I.B. Deleanu nr. 8. Informații telefon 0763.961.900, 0256/447792, 0728.916.168. 206454

• **Vând: casă** str. Pelicanului nr. 16 Arad, toate utilitățile, negociabil. Informații telefon 0728.916.168, 0722.406.168, ☎0724.215.177. 206455

CASE-JUDEȚUL ARAD

• **Vând casă** Păncota, Calvariei 22: 3 camere, teracote, baie, bucătărie, apă-canal, terasă, fântână; altă casă piatră-cărămidă, 4 camere; garaj, pivniță, cotețe, grădină, anexe; aproape școală, grădiniță, fără inundații, 0752.313.842. 258633

• **Vând casă** în com. Vinga nr. 1009/A jud. Arad și cu credit bancar, 0257/460076, 0742.349.589. 273170

• **Vând casă** în Zădăreni nr. 270. Telefon 0722.705.793. 269993

• **Vând casă** 5 camere, anexe, gaz, apă, canal, Chișineu- Criș, 0733.673.675. 136031

• **Vând ieftin** casă, loc. Buhani nr. 56, com. Dezna, suprafața totală 880 mp, 0770.708.355. 277989

• **Vând in** Olari casă mare cu utilități și 3.000 mp terenul aferent, ☎0758.399.375 261971

VILE-ARAD

• **Vând vilă** în Micălaca în suprafață totală de 245 mp, 5 camere, 2 băi, bucătărie, decomandat, mobilat și utilat parțial, garaj, centrală termică. În curte foișor de lemne cu grătar. Preț 98.500 Eur. Tel. 0786.538.000 Ok Imobiliare 278192

• **Vând 2** vile noi, 1.200 mp, Poltura Arad. Telefon 0722.343.753. 238456

VILE-JUDEȚUL ARAD

• **Vând vilă** în Curtici , 4 camere, 2 băi, bucătărie, încălzire centrală pe lemne, izolată . Preț 75.900 euro. Telefon 0744.555.443 Real Investments 278526

TERENURI LOCAL

• **Vând loc** de casă Aradul- Nou, str. Bagdazar. Tel. 0722.606.527. 278522

• **Vând 2** ha teren agricol, zona Gai. Telefon 0770.425.396 sau 0771.463.632. 278196

TERENURI JUDEȚ

• **Schimb teren** intravilan arabil 0,35 ha Pădureni 0,8 ha pășune la Chișineu- Criș cu 600- 800 mp teren, accept variante, 0726.237.137. 271794

• **Vând grădină** 20 arii, Bodrogul - Nou, 8 Eur/mp, cuptor fontă, mașină cusut Ileana, ☎0757.699.015. 261404

• **Vând teren** arabil la Pecica 5 ha. Tel. 0733.632.595. 278518

• **Vând teren** intravilan, 1.000 mp, în Sânleani, FS=30 ml, 20 Eur/mp. Tel. 0732.800.414. 262783

• **Vând teren** intravilan 500 mp Horia cu 4.200 Euro, 0743.325.339. 270729

• **Vând teren** intravilan în loc. Cicir 2.300 mp, front stradal 28 ml, excelent pentru parcelare în 2 sau 4 loturi. Telefon 0726.232.102. 273204

IMOBILE CHIRII

• **Închiriez apartament** la casă, 4 camere sau 2, central, zona liceelor. Tel.0721.650.015. 259545

• **Închiriez apartament** două camere ultracentral, lângă OMV - Kaufland, et III. din IV, mobilă nouă, proaspăt renovat, garaj, 200 euro plus garanție. Tel. 0723.557.115.

• **Închiriez apartament** 3 camere, pe termen lung, zonă centrală, aproape de toate obiectivele, recent renovat, preț negociabil, ☎0724.357.458. 262045

• **Închiriez apartament** central, 4 camere, 2 băi, recent renovat, cheltuieli întreținere mici. Preț negociabil, bun pentru familie sau studenți, ☎0724.357.458. 262050

• **Închiriez apartament** 2 camere, etaj I, zona Gării, Arad, toate utilitățile. Informații telefon 0727.798.269. 262054

• **Închiriez casă** cu etaj (310 mp), zonă centrală. Ideal pentru sediu firmă. Tel: 0722.293738. 178297

• **Închiriez apartament** 2 camere, Fortuna, utilat, decomandat, 180 Eur, ☎0723.600.510. 262919

• **Închiriez apartament** două camere decomandate, mobilate, utilate, ultracentral, P-ța Mihai Viteazul, 0357/428480. 269060

• **Închiriez apartament** 2 camere, zona Kaufland blocurile ARED. Telefon 0752.742.334. 270753

• **Închiriez apartament** complet mobilat- utilat, bloc ARED- UTA. Telefon 0722.718.135, 0723.416.959. 271770

• **Închiriez apartament** 1 cameră, mobilat, etaj 1, Grădiște, central, ☎0740.786.086 272971

• **Închiriez apartament** 2 camere decomandat central, mobilat și utilat. Tel. ☎0723.411.021. 273221

• **Închiriez apartament** 2 camere Ared-Kaufland. Informații tel. 0722.803.240. 273222

• **Închiriez apartament** 2 camere, central (lângă Piața Mihai Viteazul), proprietar. Tel. 0727.722.536. 278507

• **Închiriez pe** termen lung apartament 2 camere, etaj 1, ultracentral, zonă liniștită, complet mobilat și utilat, balcon închis, garaj. Tel. 0745.320.623. 262834

• **Închiriez 2** camere, B- dul Revoluției, pretabil sediu firmă, 200 Eur, ☎0743.872.908, 0740.266.105. 248902

• **Dau în** chirie apartament 2 și 3 camere, mobilat, termotecă, zonă excelentă.Tel. 0744.537.090. 230084

• **Dau în** chirie 2 camere la casă, intrare separată pentru fete, lângă Kaufland, central, ☎0744.775.108. 269063

• **Ofer spre** închiriere garsonieră mobilată, Micălaca. Telefon 0742.011.169. 270758

• **Ofer spre** închiriere apartament 3 camere, zonă centrală, cu centrală proprie, mobilat modern. 250 euro pe lună negociabil și garanție. Tel: 0745.201.435.

SPAȚII COM-ARAD

• **Închiriez spațiu** în salon central pentru două coafeze, manichiuristă și cosmeticiană, 0769.231.995. 273164

TEREN-JUDEȚUL ARAD

• **Cumpăr teren** arabil la Pecica, Nădlac, Turnu, Sânicolaul- Mic, ☎0756.495.174. 278520

OFERTE LOCURI DE MUNCĂ

• **Angajăm șofer** camionetă 7,5 tone, transport marfă intern- internațional, ☎0744.595.025.

• **Angajăm șofer** cat. B pentru microbus 3,5T. Telefon 0741.215.315.

• **Angajăm șoferi** cat. C+E cu experiență pentru internațional. Telefon 0721.266.911.

• **Angajăm șoferi** profesioniști cu experiență pentru marfă internațional România- Italia, ☎0722.394.111.

• **Angajăm șoferi** tir, experiență. Diurnă: 15€/ 100 km/ echipaj, 11€/ 100 km/ singur, 10 €/ zi/ staționare. ☎ 0729.039.058.

• **Angajăm agenți** pază și intervenție, Arad. Oferim salariu atractiv, ☎0740.130.259.

• **Angajăm agent** vânzări produse alimentare pentru zona Timișoara, 0730.101.320, mauriziapiniro@yahoo.com

• **Angajăm consilier** vânzări magazin mobilier bebe, Galeria Real Arad, 0723.205.237.

• **Angajăm femeie** de serviciu- spații: birou și industrial. Contact: 0732.016.294. 271808

• **Angajăm infirmiere** pentru cămin bătrâni, Gai și Micălaca. Telefon 0743.072.755.

• **Angajăm mecanic** reparații camioane și utilaje. Tel. 0722.325.613.

• **Angajăm mecanic** utilaj: excavator, buldoexcavator și buldozer. Tel. 0722.325.613.

• **Angajăm mecanic** experimentat pentru coordonare atelier reparații camioane - utilaje, ☎0722.325.613.

• **Angajăm muncitori** în prelucrarea lemnului, Micălaca, salar atractiv, 0741.740.576, 0257/259805.

• **Angajăm personal** pentru fast- food, bucătărie- vânzare. Telefon ☎0744.828.934. 271767

• **Angajăm preparator** sandvișuri fast-food. Nu necesită experiență. Telefon 0720.243.300, 0372/866263.

• **Angajăm stivuitorist** pentru depozit Aradul- Nou. Salariu motivant, 0731.834.060, e- mail: rodspectraarad@gmail.com

• **Angajăm sudor** Mig Mag pentru confecții metalice ușoare. Tel. 0733.343.838. 271827

• **Angajăm tânără** pentru debarasat sală. Salar atractiv. Tel. 0722.337.938.

• **Angajăm urgent** femei, bărbați, agenți securitate, salar 1.200, tichete masă, transport, ☎0257/287792.

• **Angajăm vânzătoare** magazin alimentar și gestionar. Telefon 0730.101.320, e-mail: cristina.ropini@yahoo.com

• **Angajez șoferi** pentru internațional, comunitate și România- Italia- România, 0744.784.492.

• **Angajez conducător** auto 7,5 t extern, 0728.261.963.

• **Angajez croitoreasă** priceputâ în Arad, Micălaca, zona 300. Tel. 0728.130.259. 271748

• **Angajez îngrijitor** curățenie, femeie, vârsta peste 45 ani. Tel. 0744.248.484. 270223

• **Angajez vânzătoare** magazin alimentar, maxim 55 ani, ☎0770.543.891, 0745.252.510, 0740.032.812.

• **Angajez vânzătoare** pentru punct alimentar. Masa inclusă. Transport gratuit, ☎0740.012.972.

• **Caut femei** pentru îngrijit bătrâni în Germania. Telefon 004915786143246. 273077

• **Fast Food** italian angajează casieră, pizzer. Telefon 0743.142.315.

• **Firmă de** transport angajează spălător auto. Tel. 0734.007.773.

• **Angajez grafician,** Web designer. Tel.: 0729.155.528.

• **Angajăm șofer** profesionist, cat. C, E pentru transport marfă intern. Salariu atractiv. Tel.: 0371.353.905.

• **Hotel trei stele** angajează recepționeră, salarizare atractivă. Informații tel: 0744.608.032.

• **Firmă de** transport din Arad angajează gestionar piese auto, ☎0729.100.396.

• **Firmă de** transport din Arad angajează mecanici auto. Telefon 0734.007.773. 271760

• **Hotel angajează** bucătar cu experiență. Informații tel. 0731.050.384.

• **Restaurant ultracentral** angajează bucătari, pizzaiol. Salar atractiv. Tel. 0731.337.088.

• **Restaurant ultracentral** angajează personal la vase, femeie de serviciu, ☎0731.337.088.

• **S.C. angajează** muncitori experiență tâmplărie PVC. Salar atractiv. Tel. 0752.246.700.

• **S.C. din** Arad angajează revizori semiremorci. Tel. 0725.234.626.

• **Service auto** angajează mecanic și electrician. Tel. 0257/270910, 0773.946.920. 273200

• **Societate de** pază angajează agenți de pază. Telefon 0357/417400.

PRESTĂRI SERVICII

• **Administrator bloc,** de profesie inginer, preiau în administrare asociații proprietari. Telefon 0722.457.098. 273206

• **After School** privat oferă servicii complete, str.Constituției, 600 Ron, ☎0757.081.058. 273224

• **Execut/ repar** cazane țuică, 90 lei/kg, tablă groasă, negociabil ☎0746.549.644, 0759.140.526. 269088

CONSTRUCȚII

• **Acasă aduc** balast, nisip, car moloz etc., 2- 20 mc, 0745.036.969. 168713

• **Acasă aduc** nisip, balast, sort, pământ, piatră spartă. Tel. 0747.206.371. 262120

• **Aduc balast,** nisip, sorturi, lemne, ridic moloz, ☎0754.772.222. 269995

MICROBUZE, DUBE

• **Vând camionetă** VW T4 cu platformă și prelată. Telefon 0726.232.102. 273179

ELECTRONIC PLUS

• **Vând frigider,** congelator, combină frig, mașină spălat automată, ladă, 0257/210613. 271803

• **Vindem/Reparăm electrocasnice** second, frigorifice, mașini spălat, uscătoare, aragaze, electrice, televizoare, anvelope, vitrine comerciale, termopane. Reducere pentru schimb, rate, Lipova. Tel. 0744.796.542. 830997

PIERDERI

• **Pierdut atestat** de marfă seria 0040392001, pe numele Barzu Bogdan Ioan. Îl declar nul. 278493

• **SC Arital** Impex SRL pierdut certificat constatator cu nr. 26323/ 21.06.2006. Îl declar nul. 278497

LOCURI DE VECI

• **Vând 1** loc (grădină 4 locuri) în Cimitirul Eternitatea, ☎0036209166400. 226982

• **Vând 2** locuri de veci, Cimitirul Eternitatea, bordură+ cruce, ☎0729.043.343. 273534

• **Vând 4** locuri veci UTA Eternitatea cu gărduleț, central, 0772.046.582. 278187

PLANTE-FLORI

• **Vând 100** baloți lucernă diferite calități. Preț conform calității, ☎0786.594.746. 251679

• **Vând 100** corbaci lucernă coasa trei, 250 lei/bucată, la domiciliu. Telefon 0741.134.368. 273263

• **Vând 2** to grâu, floarea soarelui, porumb, sorg. Telefon 0745.139.263. 258632

ANIMALE-PĂSĂRI DOMESTICE

• **Cumpăr vaci** slabe, grase, lipsă calciu pentru abator. Telefon 0745.505.122. 270739

• **Vând curci,** pui pentru sacrificat, puicuțe, pui rasă mixtă, ☎0748.322.489. 260470

• **Vând două** vaci gestante și două juninci. Telefon 0743.664.478. 271848

• **Vând porci** 110- 120 kg/bucată, rasă de carne. Tel. 0744.855.910. 270691

• **Vând vacă** la 4 fătări, dă 15 litri lapte/ zi, Ghioroc. Tel. 0754.637.694. 269996

• **Vând 2** porci de carne 140- 150 kg. Telefon 0786.477.451. 278197

• **Vând 350** oi rasa țurcană, 300 lei/buc. Tel. 0743.091.498. 250464

AFACERI

• **Meditatii online** mate mess/skype. Id. tudormth2004. Telefon: 0740229926. 260219

DIVERSE

• **Cumpăr coarne** cerb, pene vechi, noi, cupru, alamă, fier, baterii. Ofer preț bun, ☎0741.689.068. 262077

• **Cumpăr cositor,** nichel, videa, mașini fier vechi. Tel. 0741.134.368. 273203

• **Cumpăr mobilă** din lemn curbat, fotolii, măsuță, bibelouri și alte obiecte vechi, ☎0744.203.945. 229880

• **Vând țuică** 50l, 53 grade. Telefon 0744.243.696. 240213

• **Vând aragaz** 4 ochiuri. Telefon 0728.856.987, ora 10- 16. 270749

• **Vând aragaz,mașină** de spălat, mașină de cusut Ileana și bicicletă electrică. Telefon 0743.141.713. 271780

• **Vând cazan** încălzire centrală combustibil solid, 32 kw. Telefon 0725.680.054. 269992

• **Vând cazane** țuică diferite mărimi, 2 cazane (200- 250), 80 lei/kg, preț avantajos, ☎0744.133.862. 258653

• **Vând cazane** de pălincă diferite mărimi. Tel. 0751.353.742. 240051

• **Vând combină** frigorifică aproape nouă, cuptor patiserie 4 tăvi, plită electrică, dulap 4 uși puțin folosit, 0722.837.714. 273219

• **Vând frigider** Gorenge, 2 motoare și mobilă la prețul oferit de cumpărător, 0745.781.607. 271799

• **Vând recameu** extensibil (stare bună) pat de masaj (picioare inox), 0726.237.127. 271782

• **Vând 500** kg struguri Mustoasă. Tel. 0766.697.294. 261403

• **Coafură centrală** (Podgoria) închiriază post coafură și manichiură-pedichiură .Tel. 0745.462.995.

• **Cumpăr piatră** cubică. Tel: 0723.557.115.

Program mica publicitate: pe B-dul Revoluției, nr. 81 luni-vineri: 8.00-18.00, duminică: 9.00-13.00.

Publicitate mică 0257-210.775

Deplângem nemângâiații trecerea în eternitate a celui care a fost soț, tată și bunic,

CIOLACU NICOLAE.

Lacrimi și flori pe tristul lui mormânt. Parastasul va avea loc sâmbătă, 17 octombrie 2015, ora 10:30, la Catedrala Nouă de la Podgoria.

Familia întristată

Azi, 16 octombrie 2015 se împlinesc 16 ani de dor și lacrimi de când a plecat mama noastră dragă în veșnicie,

GROZA MARIA
din Hălmagiu.

Chipul tău drag va rămâne în inimile noastre.

Copiii: Elvira, Angela și Lică cu familiile

JURNAL ARĂDEAN

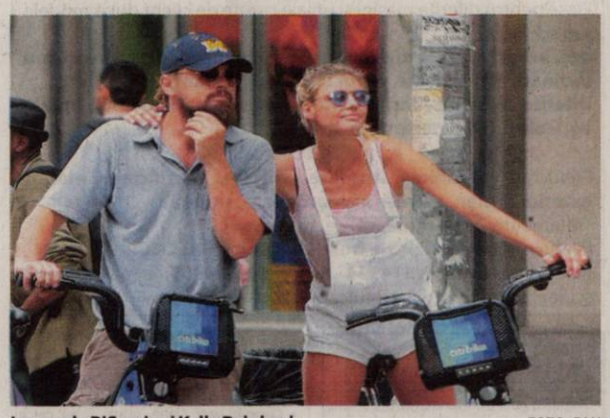

Leonardo DiCaprio şi Kelly Rohrbach FOTO: FAN

DiCaprio i-a cerut mâna

WASHINGTON. Leonardo DiCaprio s-ar putea să-şi fi găsit în sfârşit mireasa pe care o va duce la altar: Kelly Rohrbach un top-model în vârstă de 25 de ani.

Potrivit portalurilor americane E! News şi Ok Magazine, DiCaprio i-a cerut mâna iubitei sale, Kelly Rohrbach. Deşi sunt împreună de numai patru luni, actorul din filme precum „Marele Gatsby" şi „Lupul de pe Wall Street" pare să fie sigur că această relaţie este cea definitivă. Potrivit mass-media americane, actorul i-a cerut mâna iubitei sale la o cină romantică într-un restaurant din New York. Un prieten al cuplului a explicat că actorul, în vârstă de 40 de ani, i-a declarat iubitei sale, de 25 de ani, că vrea să trăiască restul vieţii sale alături de ea. Afirmaţia nu a lăsat loc de îndoială pentru top-modelul care a răspuns la propunerea de căsătorie cu un sărut.

SURSA: AGERPRES

Acuzat de hărţuire sexuală

WASHINGTON. Un renumit astronom american acuzat de hărţuire sexuală a demisionat din postul de profesor, a anunţat miercuri Universitatea Berkeley din California, după ce prestigioasa instituţie de învăţământ fusese criticată că a dat dovadă de prea multă clemenţă în cazul său. „I-am acceptat imediat demisia", au precizat responsabilii Universităţii într-o declaraţie, citată de AFP, cu privire la cazul lui Geoff Marcy, a cărui conduită a fost considerată „demnă de dispreţ şi inacceptabilă" în urma unei anchete interne. Citat printre favoriţii la Premiul Nobel pentru cercetarea sa despre planete şi solicitat în mod regulat să comenteze descoperirile NASA, astronomul este acuzat de hărţuirea sexuală a mai multor studente în perioada 2001-2010. Atunci când aceste acuzaţii au fost făcute publice în 2014, UC Berkeley l-a menţinut în post pe Geoff Marcy, dar i-a impus reguli stricte de conduită pe durata desfăşurării anchetei. Această decizie a fost criticată de unii profesori şi studenţi, care şi-au manifestat recent indignarea faţă de faptul că astronomul nu a fost concediat. Astronomul şi-a cerut scuze într-o scrisoare deschisă publicată pe internet săptămâna trecută, în care susţine că „s-a schimbat semnificativ".

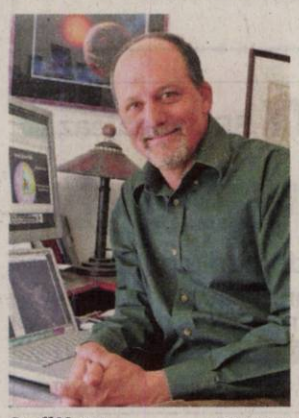

Geoff Marcy FOTO: FAN

SURSA: AGERPRES

www.aradon.ro
Mai multe poze cu Diana

Diana
Este pasionată de modă şi film.

Virusul Ebola rezistă 9 luni

LONDRA. Virusul Ebola poate să reziste în sperma supravieţuitorilor de sex masculin ai acestei maladii pentru cel puţin nouă luni de la apariţia infecţiei iniţiale, continuând astfel să existe în organism pentru o perioadă mult mai îndelungată decât au anticipat oamenii de ştiinţă.

OMS recomandă ca toţi bărbaţii care au supravieţuit maladiei Ebola să fie testaţi la trei luni după instalarea simptomelor şi apoi, în fiecare lună, după vindecare, până când medicii le vor spune că nu mai prezintă riscul de transmitere a virusului.

SURSA: MEDIAFAX

Un nou cod pentru turişti

AUCKLAND. Noua Zeelandă a introdus un nou cod de conduită pentru turişti în urma unui val de accidente mortale care au implicat vizitatori din alte ţări.

Codul, intrat în vigoare la începutul lunii octombrie, solicită şoferilor străini să completeze un chestionar înainte de a se urca la volanul unei maşini închiriate în Noua Zeelandă. Întrebările sunt concepute pentru a verifica cât de pregătit este un conducător auto pentru şofatul pe partea stângă a drumului, în condiţiile în care în majoritatea ţărilor se conduce pe dreapta.

SURSA: AGERPRES

Cezariană cu surprize

RABAT. O femeie din Maroc a denunţat un medic din Agadir după ce a descoperit că acesta uitase în interiorul corpului ei unul din instrumentele de chirurgie cu care îi realizase în urmă cu 15 ani o operaţie de cezariană. Incidentul datează din anul 2000, când pacienta B.Y. a fost supusă unei cezariene la spitalul regional Hasan II din Agadir, iar de atunci starea ei de sănătate s-a deteriorat suferind complicaţii. Analizele realizate ulterior de femeia în vârstă de 40 de ani au demonstrat existenţa unei tumori uterine, din cauza căreia a trebuit să fie supusă unei operaţii de histerectomie. După o criză de apendicită, ea a fost nevoită să treacă din nou pe la chirurgie.

Cu acea ocazie, medicul i-a descoperit un instrument chirurgical în corp. Victima l-a dat în judecată pe ginecologul care i-a făcut operaţia de cezariană. **SURSA: AGERPRES**

Fraţi
Doi pui de leopard de zăpadă s-au născut în vară la grădina zoologică din Basel. FOTO: EPA

A treia inimă artificială

După şase luni, al treilea pacient care a primit o inimă artificială Carmat se simte bine.

PARIS. Al treilea pacient care a beneficiat de un transplant de inimă artificială, realizată de firma franceză Carmat, se simte bine la şase luni după acea intervenţie chirurgicală, a anunţat, miercuri, CEO-ul acestei companii.

Pacientul, în vârstă de 73 de ani, a fost operat pe 8 aprilie şi a fost externat în luna august. Primii doi pacienţi care au primit inimi artificiale Carmat au murit - primul, la 74 de zile după operaţie, iar al doilea, după 9 luni de la intervenţia chirurgicală. „Al treilea pacient se simte bine. Locuieşte singur, lângă Strasbourg şi merge la spital o dată pe săptămână, pentru analize şi controale medicale. Calitatea vieţii sale este bună", a declarat Marcello Conviti, chief executive officer (CEO) al companiei Carmat.

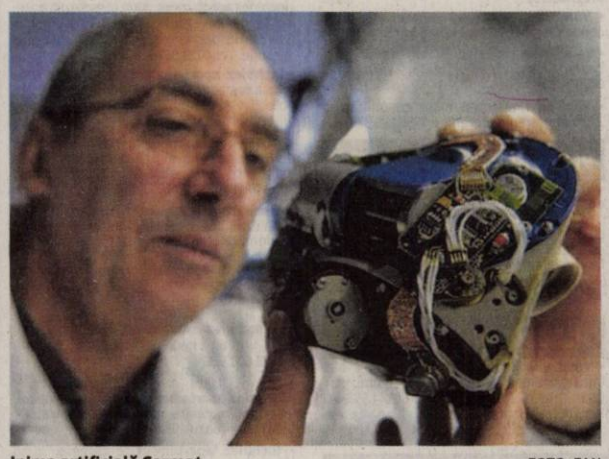

Inima artificială Carmat FOTO: FAN

El a refuzat totuşi să comenteze declaraţiile făcute în luna iunie de profesorul care a inventat inima artificială Carmat, potrivit căruia un al patrulea pacient va beneficia de un astfel de transplant în lunile următoare. Firma Carmat realizează în această perioadă teste clinice cu dispozitivul său cardiac, ce a fost creat sub forma unui implant permanent, conceput pentru a prelungi vieţile pacienţilor, care nu mai trebuie să aştepte să primească inima unui donator uman. După ce patru pacienţi vor fi primit o inimă Carmat şi vor fi supravieţuit cel puţin 30 de zile după operaţie, testele clinice oficiale vor fi extinse la aproximativ 20 de pacienţi, pe plan european. **SURSA: MEDIAFAX**

Îi extirpă vezica biliară

MADRID. Tenorul spaniol Placido Domingo s-a internat de curând într-o clinică din New York, unde va suporta o intervenţie chirurgicală ce va consta în extirparea vezicii biliare.

Celebrul artist, în vârstă de 74 de ani, participa la o şedinţă de repetiţii, marţi, dirijând spectacolul „Tosca" al Operei Metropolitan din New York, în momentul în care a început să acuze dureri puternice şi vărsături, a precizat pentru Los Angeles Times agentul de presă al tenorului spaniol.

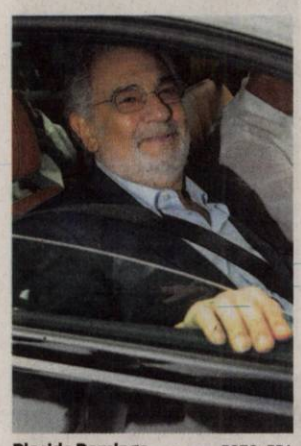

Placido Domingo FOTO: EPA

Placido Domingo a fost transportat la un spital din apropiere, iar, în prezent, potrivit aceleiaşi surse, „se simte puţin mai bine". Artistul va fi operat la începutul săptămânii viitoare.

Potrivit unei declaraţii făcute de agentul de presă al Operei Metropolitan, operaţia va fi minimal invazivă şi va permite interpretului de operă „să îşi reia activităţile după o scurtă perioadă de spitalizare".

Spectacolul „Tosca" va avea premiera, aşa cum era programat, vineri. **SURSA: MEDIAFAX**

Taylor Swift FOTO: VOGUE

De recunoscut în Vogue

SYDNEY. Vedeta pop americană Taylor Swift a părăsit pentru un moment terenul muzical pentru a poza pentru coperta revistei australiene Vogue, pentru numărul din noiembrie, cu un machiaj şi o coafură care o fac greu de recunoscut.

În interviul acordat Vogue, cântăreaţa vorbeşte despre prietenele sale şi de sprijinul pe care îl primeşte întotdeauna din partea lor.

SURSA: AGERPRES

Ar putea fi milionar

WASHINGTON. Un colecţionar californian a pus mâna, se pare, pe o comoară: o fotografie în care apare celebrul bandit din vestul american Billy The Kid. Colecţionarul deţine o fotografie cu Billy The Kid jucând crichet cu banda sa, The Regulators. Poza a fost cumpărată cu 2 dolari dintr-un bazar din Fresno. Fotografia ar fi fost făcută cu ocazia unei nunţi în comitatul Lincoln, din New Mexico, la sfârşitul verii anului 1878, potrivit lui David McCarthy de la firma de numismatică Kagin, care a lucrat un an la autentificarea fotografiei.

Până în prezent exista o singură poză a tânărului bandit. Fotografia descoperită i-ar putea aduce 5 milioane de dolari lui Randy Guijarro, care a găsit deja doi cumpărători.

Billy The Kid FOTO: FAN

FONDAT 1989, APARE LA ARAD, TEL. 0257/281.802, E-MAIL: REDACTIA.JURNALARADEAN@RUSSMEDIA.RO; PUBLICITATE.JURNALARADEAN@RUSSME

JURNAL ARĂDEAN

o marcă russmedia

Gelu Velici a reuşit un hat-trick pentru Naţional Sebiş

PAGINA 7

Shawnta Dyer şi-a condus echipa spre victorie

PAGINA 8

LUNI
19 OCTOMBRIE 2015
ANUL XXVII, NR. 7433
12 PAGINI - 1,50 LEI

14° Temperaturile se vor situa între 9 şi 14 grade. Vântul va sufla cu 11-16 km/h.

DIMINEAŢA | AMIAZA | SEARA

Aeroportul Arad FOTO: JA

Încă e „ceaţă" pe aeroport

ARAD. Situaţie neclară pe Aeroportul Arad. Deşi aerogara noastră nu a semnat un contract cu italienii de la Air Vallee, reprezentanţii companiei aeriene au început deja să vândă bilete pentru cursa Arad-Pescara. Scenariul seamănă izbitor cu ţeapa de la Iaşi. /P.6

În vizită la Arad FOTO: JA

Adunare populară pentru Tăriceanu

ARAD. Circa 400 de membri ALDE Arad l-au primit pe preşedintele Senatului, Călin Popescu Tăriceanu, în cadrul unei agape de proporţii pe ştrand, pentru a demonstra că la Arad fuziune PLR-PC a decurs fără probleme. /P.5

Loto din 18 octombrie

6/49:	23, 12, 11, 47, 17, 10
NOROC	2263749
5/40:	18, 12, 31, 23, 2, 39
JOKER	13, 10, 15, 6, 31/5

Raport

Raportul dintre preţul mediu al unui apartament şi venitul mediu anual.

Grafica: Jurnal arădean, sursa: REAS

Arde pământul şi la Adea?

Compania petrolieră care a câştigat dreptul de a explora şi exploata perimetrul EX-6 Curtici a câştigat şi perimetrul de la Adea.

ARAD. Se preconizează noi proteste, mitinguri şi scandaluri în judeţul Arad. Compania maghiară MOL Hungarian Oil and Gas Public Limited Company a câştigat dreptul de a explora perimetrul EX-5 Adea. Acest lucru a fost aprobat printr-o hotărâre de Guvern care arată că se aprobă „acordul petrolier de concesiune pentru explorare-dezvoltare-exploatare în perimetrul EX-5 ADEA, încheiat între Agenţia Naţională pentru Resurse Minerale şi MOL Hungarian Oil and Gas Public Limited Company împreună cu SC Expert Petroleum SRL", se arată în hotărârea Guvernului.

Aşa că, în cel mai scurt timp, probabil că ungurii vor desemna o altă societate care să se ocupe de explorare, la fel cum au făcut la Curtici, unde lucrările ar trebui realizate de Panfora Oil & Gas. Şi, toţ aşa, probabil că ecologiştii care au participat la protestele desfăşurate în localităţile din perimetrul EX-6 Curtici îşi vor continua activitatea şi în perimetrul EX-5 Adea. Pentru că acest perimetru a fost inclus pe lista celor care, potrivit ecologiştilor, sunt vizate pentru exploatarea gazelor de şist.

„Indiferent că este vorba de Curtici, localităţile din Timiş sau Bihor, ori localităţile din perimetrul EX-5 Adea, ne vom implica şi vom lupta alături de oameni. Acesta este scopul asociaţiei noastre. Noi credem că oamenii au dreptul să decidă ce se întâmplă pe proprietatea lor şi cu proprietatea lor şi tocmai de aceea vom fi alături de cei care vor să îşi apere dreptul de proprietate şi pământurile", a spus Andrei Moţ, preşedintele Asociaţiei „Salvăm Câmpia de Vest". /P.6

Impact groaznic între un tramvai şi un Audi

Un autoturism marca Audi a ajuns pe liniile de tramvai, iar tramvaiul a blocat ambele benzi de circulaţie, în urma unui accident produs duminică după-amiază în cartierul Aurel Vlaicu. Accidentul a avut loc în zona supermarketului Kaufland, în jurul orei 14.00, pe sensul de mers spre UTA. Şoferul maşinii Audi a fost rănit grav, fiind preluat de un echipaj SMURD şi transportat la Spitalul Judeţean Arad. Evenimentul rutier petrecut ieri a dus la ore întregi de blocaje în trafic. Tramvaiele nu au mai circulat pe niciun sens, iar autoturismele doar pe câte o bandă a fiecărui sens de mers. Traficul dinspre UTA spre Fortuna a avut cel mai mult de suferit. /P.5 FOTO: ALIN GHERASIM

Şi baronii astupă gropile Aradului

S-a dublat numărul societăţilor agreate de primărie pentru refacerea carosabilului şi trotuarelor după lucrări la utilităţi.

ARAD. Până nu de mult o singură societate putea să fie contractată de firmele care sparg străzile Aradului (în principal E-on Gaz şi Compania de Apă) pentru a introduce tot felul de utilităţi ca să aducă carosabilul în situaţia anterioară. De curând, firmei SC Alex Edilitare SRL, o societate din Arad, cu sediul pe strada Lipovei, i s-a alăturat o firmă din Micălaca, SC Baron Eurovia SRL, de pe strada Mioriţei. Acestea sunt, ca atare, singurele societăţi agreate de Primărie pentru refacerea la forma iniţială a carosabilului şi trotuarelor afectate de săpături. Dacă prima firma va putea fi contactată de cei care sparg carosabilul şi trotuarele din Arad doar până în iulie anul viitor, cea mai recentă dintre companii, SC Baron Eurovia SRL, poate fi solicitată să refacă drumurile până în septembrie 2016. După care, dacă vor vrea să-şi continue afacerea, vor trece din nou la avizat, pe la Primăria Arad.

Pentru a ajunge pe „Lista cu societăţile agreate, pentru refacerea la forma iniţială a carosabilului şi trotuarelor afectate de săpături, în Municipiul Arad, în conformitate cu HCLM nr.157/1998" trebuie mai întâi să te adresezi Primăriei Arad iar, mai apoi, trebuie să îndeplineşti condiţiile impuse de Municipalitate pentru a putea face parte din zona selectă a firmele agreate să astupe gropile Aradului. Apoi, companiile de utilităţi şi persoanele fizice care fac lucrări în carosabil vor putea apela doar la firmele aflate pe lista cu pricina. **JA-A.B.**

„Moise Nicoară" intră în uniformă

ARAD. O discuţie a aprins mediul online, cu argumente pro şi contra, despre introducerea uniformelor pentru Colegiul Naţional „Moise Nicoară". Nu că ar fi prima şcoala unde elevii sunt obligaţi să poarte uniforme, dar e pentru prima dată când se pune serios această problemă la acest colegiu. Vor fi îmbrăcaţi elevii de la „Moise Nicoară" în uniforme? /P.3

Colegiul „Moiese Nicoară"

fARAD a închis uşa poveştilor

Gata cu poveştile. Au fost patru zile în care ai avut şansa să vezi nu mai puţin de nouă documentare de top. Pe gratis, la Cinematograful Arta, în cadrul festivalului de film documentar fARAD. Şi ai avut ce vedea, dacă ai acceptat să te laşi purtat de selecţionerul festivalului, Mona Nicoară, prin toate lumile posibile, de la primari la transexuali, la ziarişti cu curaj şi analişti cu şi mai mare curaj, la eroi, la torturi şi, desigur, la vise... /P.3 FOTO: FAN

Groapa, vecină cu 316 FOTO: V.G.

Duşmanul telescoapelor

ARAD. Un nou episod din categoria gropile în asfalt arădean se derulează în acest moment pe stada Cornel Radu, din cartierul Micălaca, zona 300, chiar în vecinătatea clinicii Genesys, în dreptul blocului 316, scara C. /P.3

Replică a soţiei poliţistului Dărăbuţ

ARAD. În urma apariţiei articolului „Un poliţist rău de plată", apărut în ediţia de vineri, 16 octombrie, a ziarului Jurnal Arădean, publicat în aceeaşi dată şi pe site-ul de ştiri www. aradon.ro, soţia poliţistului Claudiu Dărăbuţ a cerut un drept la replică. /P.6

IMAR bagă în insolvenţă B1 TV

ARAD. Fabrica de mobilă IMAR a cerut în instanţă insolvenţa unei firme care este asociat al postului de televiziune B1 TV. Judecătorii Tribunalului Bucureşti au aprobat cererea fabricii arădene. /P.6

„Dublă" pentru Szekely FOTO: FAN

UTA a „lichidat-o" pe Metalul Reşiţa

ARAD. UTA s-a impus cu 5-1 în faţa celor de la Metalul Reşiţa şi a urcat pe locul 4 în clasament. Szekely a reuşit prima „dublă" din acest campionat, semn că şi-a revenit şi e pe drumul cel bun. Fanii UTA-ei nu l-au uitat pe Eugen Trică, tehnicianul Reşiţei fiind aplaudat, din nou, la Arad. /P.7

9 771220 748010 15105

Remember: 19 octombrie

1469 Ferdinand al II-lea de Aragon s-a însurat cu Isabella de Castilia, eveniment care a dus la formarea Spaniei şi transformarea acestui regat într-o super-putere mondială

1862 S-a născut Auguste Lumière, inventator francez (d. 1954)

1813 Armata franceză condusă de Napoleon Bonaparte a fost înfrânta de armatele Rusiei, Prusiei, Austriei şi Suediei în Bătălia de la Leipzig, supranumită Bătălia Naţiunilor

1868 S-a născut Simion Mehedinţi, geograf şi etnolog, creator al şcolii române de geografie (d. 1962)

1908 S-a născut Dumitru Almaş, prozator şi istoric român (d. 1995)

1910 S-a născut Subrahmanyan Chandrasekhar, astrofizician american de origine indiană, laureat al Premiului Nobel (d. 1995)

1926 A murit Victor Babeş, bacteriolog şi morfopatolog român (n. 1854)

1929 A murit Alexandru Davila, dramaturg român (n. 1862)

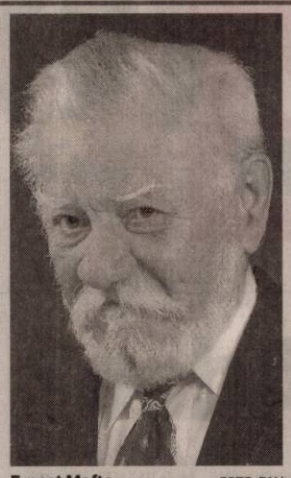

Ernest Mafte FOTO: FAN

1935 A murit Gib Mihăescu, scriitor român (n. 1894)

1961 A murit Mihail Sadoveanu, scriitor român (n. 1880)

2003 Maica Tereza este beatificată de Papa Ioan Paul al II-lea

2005 A murit Ion Stratan, bibliotecar, filolog, poet, publicist român (n. 1955)

2006 A murit **Ernest Maftei,** actor român de teatru şi film (n. 1920)

Telefoane utile

☎ INFORMAŢII TELEFONICE: 118.932; ☎ ROBOT: 1958; ☎ APEL UNIC DE URGENŢĂ (SALVARE, POLIŢIE, Pompieri): 112; ☎ PRIMĂRIA MUNICIPIULUI ARAD: Program de relaţii cu publicul (camera 5) luni-vineri între orele 8-20. Tel.: 0257/284.744; tel. centrală: 0257/281.850; ☎ S.C. E.ON GAZ ROMÂNIA - Sucursala Arad - Dispecerat şi intervenţie telefon:0357/403.321; ☎ DERANJAMENTE CURENT ELECTRIC: 0257/929; ☎ INFORMAŢII CFR: 0257/231.777; ☎ PROTECŢIA CONSUMATORULUI: B-dul Revoluţiei, nr. 50. Telefon: 0257/257.049; ☎ POLIŢIA LOCALĂ: 0257/939; ☎ SC CET (Dispecerat şi intervenţie termoficare): 0357/412.244; 0257/ 231.367; 0357/412.233.

Sudoku

REGULI: În fiecare bloc sunt câteva cifre între 1 şi 9, stabilite dinainte. Acestea trebuie completate cu cifrele lipsă, în aşa fel încât fiecare număr să figureze o singură dată. De asemenea, cifrele de la 1 la 9 trebuie să figureze o singură dată atât pe rândurile orizontale cât şi pe coloanele verticale ale celor nouă blocuri luate împreună.

ÎNCEPĂTORI

		9				7		8
						2		
	1	2	4					
		8	7				5	
		7					2	6
4	2						9	
			5	1				
	3				6			
7			8	2		4		

AVANSAŢI

					4		9	
			3			8	1	4
	5		1		8			
		3		2				
	2	4						
				6				3
		5				1		
					9	6	7	
7				4	5			8

Soluţiile jocurilor din numărul precedent:

ÎNCEPĂTORI

7	8	1	3	2	4	5	6	9
5	4	2	1	6	9	3	7	8
9	6	3	8	7	5	2	1	4
2	9	4	5	1	3	6	8	7
3	7	8	2	9	6	4	5	1
1	5	6	7	4	8	9	3	2
4	3	9	6	8	1	7	2	5
6	1	7	4	5	2	8	9	3
8	2	5	9	3	7	1	4	6

AVANSAŢI

5	3	2	6	8	9	1	4	7
9	6	4	2	7	1	3	5	8
1	8	7	3	4	5	9	6	2
6	2	8	1	3	7	5	9	4
7	9	1	5	2	4	6	8	3
4	5	3	8	9	6	7	2	1
3	4	6	7	5	2	8	1	9
8	1	9	4	6	3	2	7	5
2	7	5	9	1	8	4	3	6

UNDE MERGEM în Arad

Cinema

CINEMA CITY ATRIUM

- **Cuibul Dragonului - Începutul erei războinicilor - 3D, orele 13:10, 15:00, 17:10, 19:10**
- **Crimson Peak, orele 14:40, 17:10, 19:40, 22:10**
- **Gangsteri de legendă, orele 13:40, 16:20, 19:00, 21:40**
- **Macbeth, orele 15:40, 18:00, 20:20. 22:40**
- **The Walk: Sfidează limitele – 3D, orele 15:00, 17:30, 20:00**
- **Pan: Aventuri în Ţara de Nicăieri – 3D, orele 14:00, 16:20, 18:50, 21:20**
- **Black Mass: Afaceri murdare, orele 18:20 20:50**
- **Blinky Bill: Koala cel poznaş, orele 14:30, 16:30**
- **Marţianul -3D, orele 13:50, 16:40, 19:30, 22:20**
- **Internul, orele 13:10, 18:40, 21:10**
- **American Ultra: Agent descoperit, ora 13:40**
- **Everest -3D, orele 16:30, 19:00, 21:00**
- **Sicario: Asasinul, ora 21:30**
- **Sexul, bată-l vina!, ora 22:30**
- **Mune: Gardianul lunii – 3D, ora 14:30**
- **Labirintul: Încercările focului, ora 15:40**
- **Minionii -3D, ora 13:00**

CINEMA CITY GALLERIA

- **Gangsteri de legendă, orele 14:10, 17:10, 19:50, 22:30**
- **Crimson Peak, orele 15:20, 17:50, 20:20, 22:50**
- **Cuibul Dragonului - Începutul erei războinicilor, orele 14:30, 16:30, 18:30**
- **The Walk: Sfidează limitele – 3D, orele 14:50, 17:00, 20:40, 22:00**
- **Pan: Aventuri în Ţara de Nicăieri, orele 14:20, 16:50, 19:10, 21:30**
- **Black Mass: Afaceri murdare, orele 18:40, 21:10**
- **Blinky Bill: Koala cel poznaş, ora 17:20**
- **Marţianul -3D, orele 13:10, 16:00, 18:50, 21:40**
- **Internul, ora 19:20**
- **American Ultra: Agent descoperit, ora 14:00**
- **Sicario: Asasinul, ora 21:50**
- **Everest -3D, ora 19:30**
- **Labirintul: Încercările focului, ora 16:00**
- **Mune: Gardianul lunii – 3D, orele 13:20, 15:10**

Teatre

TEATRUL DE MARIONETE

- **„Jack şi vrejul de fasole".** Regia şi scenografia: Zheni Pashova şi Petar Pashov; Distribuţia: Cristian Bordaş, Adina Doba, Lăcrimioara Szlanko, Oana Iurcu, Lenuţa Dorobanţu, Sorin Dorobanţu (duminică, 25 octombrie, ora 11.00)

EXPOZIŢII

- **GALERIILE DE ARTĂ „DELTA":**
- **Expoziţia „Simpozionului internaţional de pictură" şi „Simpozionului internaţional de sculptură"** (9-17)
- **SALA CLIO** (str. Horea, nr. 8): **Expoziţie fotografie Silvana Retter: „Dincolo de cuvinte"** (9-17)

Sănătate

- **CABINET GINECOLOGIC:** Cabinet ginecologic Arad, B-dul Decebal 11 (lângă Hotel Aradul), chiuretaj medicamentos, eco 4 D, test PAP.TEL: 0770823850, 0723643581
- **Policlinica DR. TURCIN, oferă:** Cardiologie (EKG, Ecografie cardiacă, Doppler vascular, Holter EKG si TA, Test de efort), Oftalmologie **(NOU - chirurgie pol anterior; CV computerizat; optică medicală),** ORL (videoendoscopie), pneumologie, gastroenterologie, neuropsihiatrie, medicină de familie, ecografii generale. **Telefon: 0257/285510, www.policlinica-turcin.ro**
- **Farmacia GLYKON - UTA,** Bl U 6 (vis-a-vis de biserica în construcţie). Deschis zilnic: luni-vineri 07.00 -21.00 sâmbătă şi duminică 08.00-18.00. **Telefon: 0257/241197.**

Întreruperi de curent

Marţi, 20 octombrie 2015. În judeş, h 8 – 17: Moneasa (p), Tălagiu, Pleşcuţa, Budeşti, Sebiş - străzile Crişuliu, Morii, Oituz, Zărandului, Steluţei, Mimozei, Parcul Libertăţii, Victoriei, Piaţa.

Pieţe şi târguri

Astăzi este zi de piaţă la Curtici, Nădlac, Bocsig, Gurahonţ, Moneasa, Pilu, Vladimirescu. **Tot astăzi se organizează târg săptămânal la** Gurahonţ şi Bârzava.

Mâine, marţi, este zi de piaţă la Sebiş, Almaş, Apateu, Semlac, Sântana, Şilindia, Vârfurile.

Horoscop

BERBECUL (III.21.-IV.20.)
Nici nu aţi terminaţi bine o lucrare importantă, că vă gândiţi deja să începeţi altă. Vă sfătuim să nu exageraţi cu munca şi să vă mai oferiţi câte o pauză.

TAURUL (IV.21.-V.20.)
Se pare că sunteţi irascibil din cauză că aţi ratat o afacere. Vă sfătuim să nu vă descărcaţi nervii în familie. Ar fi mai bine să vedeţi dacă nu cumva aţi greşit faţă de colaboratori.

GEMENII (V.21.-VI.21.)
S-ar putea ca persoana iubită să vă reproşeze lipsa de afectivitate şi faptul că acordaţi prea multă importanţă afacerilor. Aveţi grijă să nu neglijaţi relaţiile sentimentale!

RACUL (VI.22.-VII.22.)
Este posibil să înţelegeţi greşit acţiunile unui partener de afaceri şi să vă certaţi. Vă recomandăm să fiţi calm!

LEUL (VII.23.-VIII.23.)
Vă sfătuim să nu vă faceţi un program strict, pentru că este posibil să apară evenimente neprevăzute. Nu este exclus să aflaţi despre decesul unei rude.

FECIOARA (VIII.24.-IX.23.)
Este posibil să vă certaţi cu persoana iubită, pornind de la o contradicţie într-o chestiune minoră. Vă recomandăm să nu fiţi impulsiv. Prietenii vă invită să petreceţi seara împreună.

BALANŢA (IX.24.-X.23.)
Relaţiile sentimentale şi contactele sociale pot avea de suferit din cauza unor probleme de comunicare. Vă simţiţi obosit şi nu aveţi chef să vă vedeţi cu nimeni.

SCORPIONUL (X.24.-XI.22.)
Dimineaţa vă pregătiţi pentru o călătorie sau pentru plecarea în concediu. O persoană mai în vârstă din familie vă dă sfaturi de care ar fi bine să ţineţi cont. Seara sunteţi invitat la o petrecere.

SĂGETĂTORUL (XI.23.-XII.21.)
Aveţi succes în toate activităţile legate de cămin. Dacă aveţi ocazia să plecaţi într-o călătorie, vă sfătuim să refuzaţi. Sunteţi predispus la accidente.

CAPRICORNUL (XII.22.-I.20.)
Staţi mai bine cu banii şi intenţionaţi să plecaţi într-o călătorie la rude. Ar fi bine să luaţi legătura cu ele din timp, ca să vă asiguraţi că le găsiţi acasă.

VĂRSĂTORUL (I.21.-II.20.)
Dimineaţa sunteţi foarte ocupat cu o afacere urgentă. Membrii familiei vă solicită ajutorul, dar sunteţi tentat să îi refuzaţi, pe motiv că nu aveţi timp.

PEŞTII (II.21.-III.20.)
S-ar putea ca dimineaţă să nu vă simţiţi prea bine şi să nu vă puteţi respecta programul. Cel mai mult regretaţi că nu puteţi onora invitaţia unui prieten.

Citire apometre

Luni, 19 octombrie 2015. Blocuri 7-48 Pasaj, blocuri Dr. I. Suciu, blocuri I. Maniu, blocuri 151-200, 201-255A, 301-325, 551-585, 601-620, 701-734 Micălaca, blocuri „A", „N" Calea Aurel Vlaicu, blocuri Haţeg, Fluturilor, Predeal, blocuri Calea Romanilor, Patria, Moţilor, Haiducilor, M. Scaevola, C. Coposu, T. Vladimirescu, P-ţa Spitalului, G. Birta, Banu Mărăcine, Păşunii, Gherghinei, Abrud, Digului, Hortensia, Moraviei, I. Mureşan, V. Necula, Mierlei, Şt. O. Iosif, Salontei, Prunului, Ţichindeal, Ulpiu, Alunului, Zânelor, Nădejde, Emilian, Laurian, Aron Pumnul, Ghioceilor, Lupeni, Craiovei, Lăcrămioarelor, Nufăr, T. Brediceanu, Dragoş Vodă, Porumbacului, Vulturilor, Veseliei, Mehedinţeanu, Filotei, Volta, Lungă, Rosmarinului, Dumbrava Roşie, Vadului, Cuptorului, Podului, Bulgară, Rodnei, L. Rebreanu, Ardealului, I. Jianu, Milcov, D. Cantemir, Toporaş, Arcaşilor.

Marţi, 20 octombrie 2015. Blocuri 7-48 Pasaj, I. Suciu, I. Maniu, 201-255A, 326-367, 551-585, 601-620, 701-734 Micălaca, blocuri zona Gării, Avrig, M. Costin, N. A. Dragomir, Bihorului, O. Ghibu, Calea 6 Vânători, Roşiori, blocuri Calea Aurel Vlaicu „A", „N", Haţeg, Fluturilor, Predeal, blocuri Calea Romanilor, Patria, Haiducilor, M. Scaevola, blocuri C. Coposu, T. Vladimirescu, P-ţa Spitalului, Ghiba Birta, Banu Mărăcine, Păşunii, Gherghinei, Abrud, Digului, Şt.O. Iosif, Mierlei, Salontei, Prunului, Ţichindeal, Ulpiu, Alunului, Zânelor, Nădejde, Emilian, Laurian, Aron Pumnul, Ghioceilor, Lupeni, Craiovei, Lăcrămioarelor, Nufăr, T. Brediceanu, Dragoş Vodă, Porumbacului, Vulturilor, Veseliei, Mehedinţeanu, Filotei, Volta, Lungă, Rosmarinului, Dumbrava Roşie, Vadului, Cuptorului, Podului, Bulgară, Rodnei, L. Rebreanu, Ardealului, Iancu Jianu, Milcov, D. Cantemir, Toporaş, Arcaşilor.

Vremea

Luni, 19 octombrie

www.aradon.ro

9° LA ORA 6 — temperaturile se vor situa între 8 şi 9 grade. Vântul va sufla cu 16 km/h dinspre ENE.

14° LA ORA 18 — temperaturile se vor situa între 13 şi 14 grade. Vântul va sufla cu 11 km/h dinspre SSV.

Ziua precedentă

Arad	10–16	Umiditate:	100%
Lipova	10–16	Presiune:	1015,92 mb
Chişineu- Criş	10–16	Precipitaţii:	50%
Săvârşin	9–15	Vânt:	8,05 km/h
Sebiş	9–15	Direcţie vânt:	ESE

Soarele

Răsare: 07:44
Apune: 18:56

Azi

Temperaturile se vor situa între 9 şi 14 grade. Vântul va sufla cu 11-16 km/h, dinspre SSV-ENE.

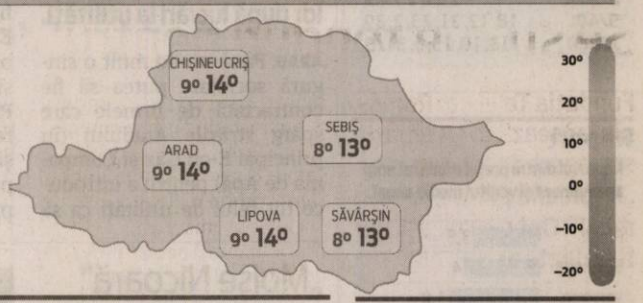

FAZELE LUNII

13.10 · 20.10 · 27.10 · 3.11

LUNI	MARŢI	MIERCURI	JOI
9° 14°	6° 13°	5° 11°	6° 13°
ploaie	perioade de ploaie	înnorări variabile	nori şi soare

Calendar

Biserica ortodoxă: Sf. Prooroc Ioil; Sf. Mucenici: Uar, Felix preotul şi Eusebie diaconul; Sf. Cleopatra; Sf. Cuv. Ioan de la Rila
Biserica greco-catolică: Sf. Pf. Ioil; Sf. M Var, Felix şi Eusebiu; Sf. Paul al Crucii
Biserica romano-catolică: Ss. Paul al Crucii, pr.; Ioan de Brébeuf, pr. şi îns., m.; Ioel, profet

Prognoză pentru trei zile

Temperaturile minime vor fi cuprinse între 5 şi 6 grade, iar cele maxime între 11 şi 13 grade.

Temp.minime: 5-6°C
Temp.maxime: 11-13°C

JURNAL ARĂDEAN
B-dul Revoluţiei nr. 62, Arad
BRAT Auditat de BRAT
Reclamaţii difuzare: 0257/212.032

Secretariat: 0257.281802 (centrala), fax - 0257.212.012
Şef departament difuzare: Carmen Csordas
Marea publicitate: 0257.280904
Mica publicitate: 0257.210775; B-dul Revoluţiei, nr. 81
Tiparul executat la: Tipografia Russmedia Kft. Debrecen

Redactor şef: Adriana Barbu (8416) Responsabil de număr: Gabriela Groza
Secretar general de redacţie: Gabriela Groza (8423); Departamente: Eveniment: Simona Butaru, Monica Ardelean (8405), Alin Gherasim (8417), Ioana Costaş (8414); Valentin Goran (8405); Politic: Simion Todoca (8434); Economic: Andreea Pintea (8415); Cultură, Învăţământ: Vasile Filip (8421); Social: Diana Duţu (8413); Sport: Daniel Scridon (8424), Leo Sfâra (8422), Dan Lazăr (8406).
Tehnoredactare: Ghizela Şerban (8409), Munteanu Daniel (8411).
REDACŢIE: tel. 0257.281802 (centrala); fax 0257.212.012, 0257.228.592; e-mail:redactia.jurnalaradean@russmedia.ro, adevaruldearad@russmedia.ro, publicitate.jurnalaradean@russmedia.ro, publicitate.adevarul@russmedia.ro

Duşmanul telescoapelor

Arădenii de la blocul 316, din Micălaca, sunt exasperaţi de o groapă care a răsărit acum un an pe strada din faţa blocului.

ARAD. Un nou episod din categoria gropile din asfaltul arădean se derulează în acest moment pe stada Cornel Radu, din cartierul Micălaca, zona 300, chiar în vecinătatea clinicii Genesys, în dreptul blocului 316, scara C. Atât arădenii care locuiesc în blocul mai sus amintit, cât şi şoferii care trec pe această stradă, ne spun că a trecut un an de zile fără ca autorităţile să astupe groapa (de aproximativ 40 pe 40 de centimetri şi cu adâncimea de 15 centimetri).

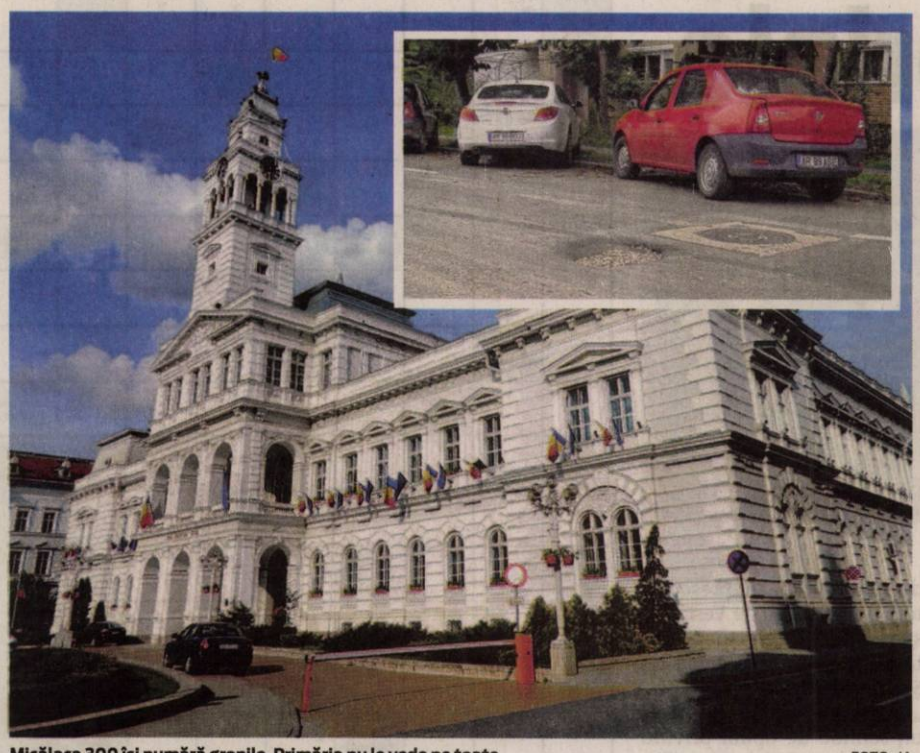

Micălaca 300 îşi numără gropile. Primăria nu le vede pe toate FOTO: JA

Au sesizat Primăria Arad

„De mai bine de un an au apărut două gropi pe strada noastră. Am sesizat Primăria Arad telefonic, de mai multe ori, şi până la urmă au făcut groapa din capătul străzii, dar pe aceasta au uitat-o. În urmă cu câteva luni de zile mai mulţi vecini ne-am organizat şi am umplut groapa cu pietre şi nisip, dar după ceva timp groapa a ajuns la fel. Rugăm pe cei competenţi să plece urechile şi la astfel de probleme care pot fi rezolvate într-o jumătate de oră", ne spune arădeanca Maria B., pe adresa redacţiei Jurnal arădean/Aradon. Un alt cititor, Dani D., tot din această zonă şi posesor al unui autoturism, se arată indignat că această groapă destul de adâncă încă nu a fost astupată. „Locuiesc chiar într-un bloc din zonă. Pur şi simplu dacă stai cu geamul deschis se aude cum dau maşinile în plin în această groapă. Înţeleg că mai marii municipiului au treburi mult mai importante de făcut decât să astupe o groapă, dar este o treabă care poate fi rezolvată foarte repede. De ce avem nevoie de luni de zile de reclamaţii ca să rezolvăm micile probleme?", ne spune, tot pe adresa redacţiei, Dani.

Niciun răspuns

Am luat legătura cu reprezentanţii Municipalităţii cărora le-am transmis doleanţele arădenilor. Din păcate, nu am primit încă niciun răspuns. Aşteptăm totuşi să vedem dacă o problemă atât de „mică" a arădenilor va reuşi să aducă câteva lopeţi de asfalt în timp scurt.

VALENTIN GORAN
valentin.goran@russmedia.ro

„Moise Nicoară", în uniformă

Elevii de la colegiul arădean vor purta un semn distinctiv care îi va diferenţia de elevii altei şcoli.

ARAD. O discuţie a aprins mediul online, cu argumente pro şi contra, despre introducerea uniformelor pentru Colegiul Naţional „Moise Nicoară". Nu că ar fi prima şcoala unde elevii sunt obligaţi să poarte uniforme, dar e pentru prima dată când se pune serios această problemă la acest colegiu. Vor fi îmbrăcaţi elevii de la „Moise Nicoară" în uniforme?

„Nu neapărat", a declarat pentru Jurnal arădean şi site-ul www.aradon.ro directorul colegiului, Major Csaba. Dar cu siguranţă vor purta un semn distinctiv. „Fiecare şcoală este obligată, potrivit regulamentului, să decidă asupra unui element distinctiv, fie că este vorba de o uniformă, cravată sau emblemă. Acel semn va fi transmis organelor de ordine pentru a identifica mai uşor din ce şcoală provin elevii" - a explicat directorul.

Uniforme în şcoli

În acest moment, o bună parte dintre şcoli au ales pentru elevii lor uniforme sau măcar un element vestimentar specific: Gimnazială nr. 5, Colegiul „Dimitrie Ţichindeal", Colegiul „Elena Ghiba Birta", Gimnazială „Caius Iacob" etc.

Decizie prin vot

Decizia încă nu a fost luată, urmând să fie consultat şi comitetul de părinţi, iar la final consiliul profesoral va decide dacă va fi vorba despre o uniformă sau nu şi, dacă e cazul, cum va arăta aceasta. Pe site-urile de socializare ideea de a purta uniformă a fost considerată o reîntoarcere în trecut, o uniformizare a spiritului şi a primit un vot de blam. Au fost şi voci care susţin că este o idee bună pentru că va deplasa accentul de pe vestimentaţia elevilor spre actul educativ.

Au fost luate în calcul şi considerentele economice: o uniformă, cel puţin teoretic, trebuie să coste mai puţin decât asigurarea unei vestimentaţii zilnice. Discuţiile se vor mai purta până va exista o hotărâre definitivă a consiliului profesoral. **JA-M.A.**

Chemaţi la curăţenie

ARAD. Începe curăţenia de toamnă. Primăria Municipiului Arad anunţă că, în perioada 15.10.2015 - 30.11.2015, vor începe lucrările de curăţenie specifice acestei perioade. Vor fi efectuate lucrări de întreţinere a spaţiilor verzi- colectarea şi transportul deşeurilor vegetale, toaletări şi recepări de arbori şi arbuşti, repararea mobilierului urban, curăţenie pe platformele gospodăreşti, reparaţii şi întreţinere iluminat public, reparaţii carosabil şi marcaje rutiere, verificare/înlocuire indicatoare rutiere, colectare deşeuri DEEE. Arădenii, fie că sunt persoane fizice sau juridice, sunt chemaţi să participe la aceste acţiuni, alături de angajaţii societăţilor comerciale sau ai primăriei.

Programul pe cartiere este structurat astfel: totul începe pe 15-17 octombrie, în Alfa, se mută apoi pe 19-20 octombrie în Micălaca 300, iar apoi pe 22-26 octombrie în Micălaca zona 100, 200, după care pe 27-29 octombrie ajunge în Micălaca 500-700. Urmează apoi Vlaicu, partea stângă, în perioada 30 octombrie - 3 noiembrie, urmând ca pe 4-7 noiembrie să vină rândul cartierului Vlaicu - partea dreaptă. Aradul Nou e programat pentru 9-10 noiembrie, pe 11-12 noiembrie e rândul cartierului Confecţii, pe 13-14 noiembrie a cartierului Grădişte, în timp ce 16-17 noiembrie revine ca perioadă de curăţenie zonei str. 6 Vânători, 18-19 noiembrie zonei Romanilor iar 20-24 noiembrie zonei centrale dreapta (zona delimitată de străzile Bd. Revoluţiei, Podgoria, Praporgescu, Polivalentă, Iuliu Maniu, Ineului, Mărţişor, Bihorului). Pe 25-30 noiembrie e vremea de curăţenie şi în Centru stânga (zona delimitată de străzile Banu Mărăcine, A. Şaguna, Kogălniceanu, Dornei, P-ţa Arenei, Bd. Revoluţiei), ultima zonă vizată de acest program.

fARAD închide uşa poveştilor din 2015

ARAD. Sute de mii de locuinţe dărâmate pentru un vis cultural pe care nu l-a mai dus nimeni la capăt, un nasture primit în schimbul unor vieţi şi a unei întregi Patagonii a apei, o poveste despre cum nici măcar prin „subtergfugii" n-ai cum să faci faţă unei omeniri care te vânează, când alegi sau se alege pentru tine să fii vedetă, o lume tristă care mută inteligent piese doar pe tabla de şah, o întreagă lume a cărei fiecare mişcare e pusă la păstrat, pentru că e bine să ştim tot despre tot, şi câţiva eroi care vor să iasă şi să spun că atunci când ţi-ai pierdut intimitatea vieţii private ai pierdut orice urmă de libertate. Un parc naţional pe care mai nimeni nu-l mai vrea protejat, într-un Congo în care eroii se numără pe degete, iar petrolul ucide, ca de fiecare dată, o viaţă într-un corp pe care nu ţi l-ai dorit şi într-o lume care cu greu acceptă că vrei, se impune şi poţi să fii altfel, un vis de campion de curse pe care din start ţi-l spulberă societatea şi familia disfuncţională, dar la care nu renunţi, din încăpăţânare şi pentru că „nu se poate să nu se poată" şi, la final, o imagine rusească, un film concept considerat de unii drept cel mai bun documentar al tuturor timpurilor.

Unii au ales Arta în week-end FOTO: C.H.

Asta aţi ratat dacă nu aţi ales să mergeţi în week-end, adică de joi până duminică inclusiv, la Cinematograful Arta şi să gustaţi din plin, pe gratis, o ofertă de nouă filme, toate cu premii prin străinătate, căutate şi propuse arădenilor de Mona Nicoară. Va mai fi anul viitor aşa ceva, dar tema nu va mai fi probabil nici portretul, nici peisajul şi poate nici dramele. Până atunci, vor fi lungi analize despre ce merită arădenii, câţi bani merită cultura, cât de lung va fi festivalul fARAD, unde îi e locul în cultura cinematografică românească etc.

JA-A.B.

Bani furaţi dintr-un aparat de jocuri

GRĂNICERI. Doi bărbaţi au fost trimişi în judecată, în stare de libertate, după ce au furat 2.000 de lei dintr-un aparat de jocuri mecanice. Potrivit procurorilor Parchetului de pe lângă Judecătoria Chişineu Criş, „în data de 12 februarie 2015, în intervalul orar 23.00 - 24.00, în timp ce se afla în incinta unui bar din localitatea Grăniceri, inculpatul Bozgan Cristian, prin manopere frauduloase exercitate asupra unui aparat de tip «slot machine» şi cu complicitatea inculpatului Ladani Stelian, a sustras, fără drept şi fără consimţământul persoanei vătămate, suma de 2.000 de lei".

Astfel, cei doi sunt acum trimişi în judecată pentru comiterea infracţiunilor de furt calificat, respectiv complicitate la infracţiunea de furt calificat. Dosarul a fost înaintat spre soluţionare Judecătoriei Chişineu-Criş. **JA-I.C.**

Se strâng fonduri pentru „Împreună pentru români"

Fundaţia Telekom România lansează campania de strângere de fonduri „Împreună pentru români". Opt organizaţii vor fi sprijinite astfel.

TELEKOM. Opt organizaţii vor fi ajutate să strângă fondurile necesare pentru implementarea proiectelor lor. Este vorba de proiectele ce au fost înscrise pe site-ul Fundaţiei Telekom Romania, proiecte care acoperă mai multe domenii (educaţie, protecţie socială şi mediu). Totul se întâmplă în perioada 5 octombrie - 5 decembrie 2015, când Fundaţia Telekom Romania organizează campania de strângere de fonduri „Împreună pentru români", cu scopul de a sprijini 8 organizaţii să implementeze proiecte care se adresează unora dintre cele mai importante problemele sociale ale societăţii româneşti.

„Demarăm acest program cu o metodă de strângere de fonduri care să fie la îndemâna tuturor românilor. Prin solidaritate, avem încredere că vom reuşi să contribuim împreună, astfel încât toate cele opt proiecte să poată fi implementate. Este suficient ca doar 20.000 de români să doneze fiecare câte 2 euro şi opt proiecte, semnalate tot de români ca fiind relevante, prind viaţă. Printr-un efort mic, dar împreună, putem să ne aducem aportul nostru la societatea din care facem parte", declară Ruxandra Vodă, Membru în Consiliul Director al Fundaţiei Telekom Romania.

Câte două teledoane

Telekom Romania a pus la dispoziţia fiecărei organizaţii câte două numere de teledon, de 2 şi respectiv 5 euro şi o linie de sms de 2 euro prin care se pot face donaţii pe parcursul campaniei de strângere de fonduri. Numerele de teledon pentru fiecare campanie se găsesc pe: www.fundatiatelekomromania.ro.

Cele 8 proiecte înscrise în campania de strângere de fonduri sunt: „O mamă şi pentru mine" al Fundaţiei Bambini in Emergenza; „Reciclează-ţi telefonul pentru educaţie!" al Asociaţiei EcoStuff ; Proiectul „Dezvoltarea abilităţilor copiilor cu autism" al Asociaţiei Horia Moţoi; „Fii VoluKom-Voluntar pentru a Lume KOMpletă" al Organizaţiei Hospice Casa Speranţei; „Fiecare Copil în Grădiniţă, PREZENT prin tehnologie" al Asociaţiei OvidiuRo; „Patrula de Reciclare", programul naţional de educaţie de mediu al Asociaţiei RoRec; Proiectul „Nu există scuză pentru abuz" al Asociaţiei Touched România; proiectul „Tutorii şi mentorii te învaţă să reuşeşti!" al Fundaţiei United Way Romania.

Toate persoanele care doresc să doneze sunt invitate să acceseze site-ul www.fundatiatelekomromania.ro, secţiunea Finanţări prin donaţii, unde pot afla mai multe informaţii despre cele 8 proiecte şi le pot susţine prin donaţii.

Varice? Ulcer Varicos?

Vineri, 16 OCTOMBRIE 2015

Dr. Smarandache Romeo, Medic Specialist Chirurg din Bucureşti, vine la Arad în Clinica Laurus Medical pentru tratamentul varicelor prin tehnologia UGFS.

Cel mai EFICIENT tratament, UNIC în România

- Se evită operaţia chirurgicală, durerea, riscurile postoperatorii şi repausul la domiciliu;
- Perioadă scurtă de recuperare;
- Rezultate spectaculoase şi de durată.

8 ANI EXPERIENŢĂ UGFS

LaurusMedical clinics

0757 213 888

Str. Corneliu Coposu, nr. 24C, etaj 2

www.laurusmedical.ro

Bucureşti Galaţi Brăila Cluj Ploieşti Focşani Piteşti Bacău Suceava Deva

(8731230)

Noi masterate antreprenoriale

Au fost aprobate de FEDE pentru universităţi, la recenta reuniune organizată la Paris.

Noua conducere a FEDE FOTO: FAN

ARAD. Prof. univ. dr. Aurel Ardelean, preşedintele Universităţii de Vest „Vasile Goldiş", vicepreşedinte FEDE, a participat, zilele trecute, la reunirea Consiliului Executiv al Federaţiei Europene a Şcolilor Superioare (FEDE), organizaţie cu statut participativ pe lângă Consiliul Europei, care a avut loc la Paris.

În cadrul întrunirii, s-au evaluat acţiunile realizate în anul 2015, de la preluarea noului mandat de către actuala conducere, precum şi aderarea de noi instituţii de învăţământ din Franţa şi din străinătate la FEDE.

Prof. univ. dr. Aurel Ardelean, vicepreşedinte FEDE, ne-a declarat că „au fost aprobate masterate antreprenoriale pentru universităţi, precum şi introducerea unor noi discipline. Importantă în cadrul şedinţei Consiliului Executiv a fost şi analizarea schimbării denumirii FEDE în Federaţia Europeană a Educaţiei, având în vedere participarea acestui organism cu drept de vot în Consiliul European al Educaţiei.

Vizită de lucru

În perioada, 21-23 octombrie a.c., o delegaţie a Academiei de Ştiinţe Medicale din România, condusă de prof. univ. dr. Irinel Popescu, din care face parte şi prof. univ. dr. Aurel Ardelean, preşedintele Universităţii de Vest „Vasile Goldiş", va efectua o vizită de lucru la Academia de Ştiinţe Medicale din Franţa. „Programul vizitei cuprinde un schimb de opinii privind aportul actual al Academiilor medicale europene la asigurarea stării de sănătate şi al profilaxiei populaţiei din Uniunea Europeană. Cu această ocazie, se va semna şi un acord de colaborare între cele două academi" - a subliniat prof. univ. dr. Aurel Ardelean, membru titular al Academiei de Ştiinţe Medicale.

JA-D.A.

Al patrulea mandat

Prof. univ. dr. Aurel Ardelean, rector fondator şi preşedintele Universităţii de Vest „Vasile Goldiş", a fost reales, în luna aprilia a acestui an, în funcţia de vicepreşedinte al FEDE, pentru al patrulea mandat.

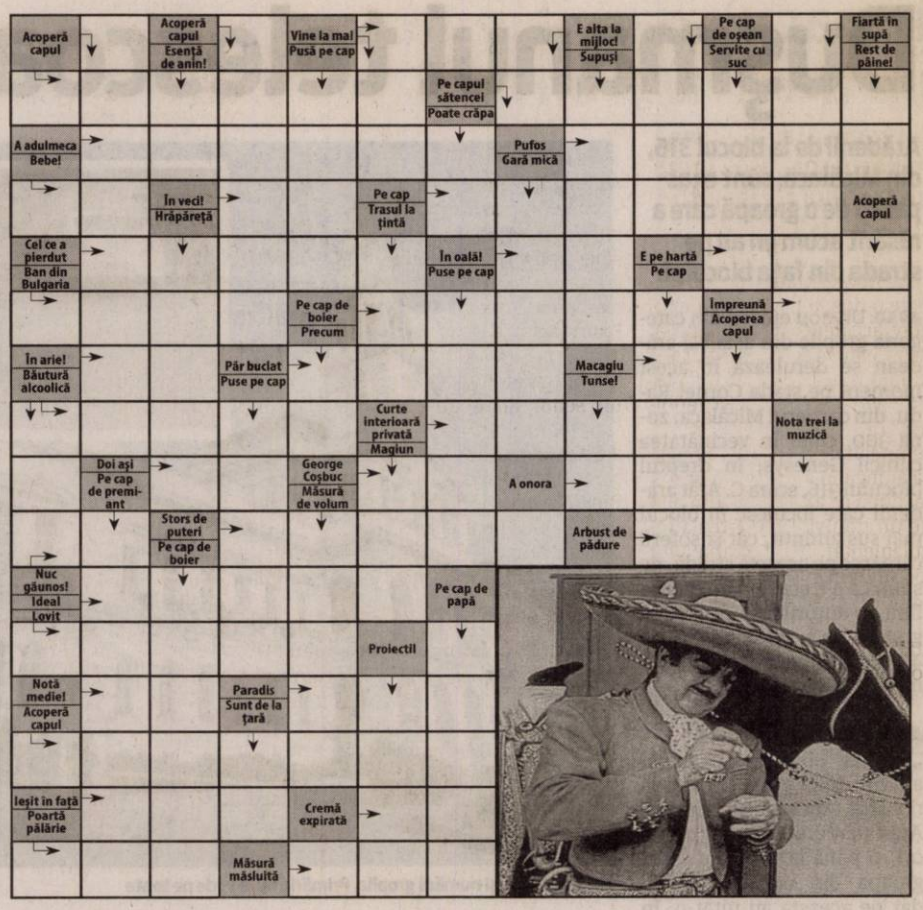

Rețeta zilei

Salată de sfeclă, brânză, măr şi miere

INGREDIENTE: 700 g sfeclă roşie coaptă, curăţată şi tăiată felii, 225 g sfeclă mică fierte în apă cu 1 linguriţă de sare, tăiate jumătăţi, sare şi piper după gust, 5 linguri ulei de măsline, 3 linguri miere, 1 lămâie şi 3 linguri suc lămâie, împărţit în două, 1 măr verde, 110 g brânză de capră, 2 cești germeni de grâu sau soia.

MOD DE PREPARARE:

Amestecă mierea cu uleiul şi 3 linguri suc de lămâie; adaugă 1 linguriţă sare şi piper negru proaspăt măcinat. Păstrează 1/4 ceaşcă dressing; împarte dressing-ul rămas în 2 castroane în care se află sfeclă caldă. Taie lămâia în jumătate şi stoarce sucul din ea într-un castron cu apă rece; lasă şi jumătăţile de lămâie în apă. Curăţă mărul, taie-l bucăţele mici şi scufundă-l în apa cu lămâie. Când eşti gata de servire scoate mărul din apă, aranjează sfecla pe un platou şi încorporează dressing-ul rămas. Pune bucăţile de mere, brânza de capră şi germenii. **Poftă bună!**

Pentru mai multe reţete intră pe www.culinar.ro

SOLUŢIA INTEGRAMEI DIN NUMĂRUL PRECEDENT

D ■ RAI ■ C ■ A ■ N ■ BEBE ■ AMANDINA ■ LOCO ■ MIERE ■ E ■ NIMICI ■ STELAR ■ CB ■ ANSA ■ SEC ■ HAOS ■ SA ■ PA ■ AJ ■ TANC ■ REN ■ ODE ■ FIN ■ IMUN ■ OTEL ■ A ■ AURIT ■ INELE ■ TC ■ NERASI ■ TEU ■ ANTA ■ R ■ APE ■ SUI ■ SCUAR ■ MUTI ■ AM ■ NATURUI ■ CARAMEA

Programe TV luni, 19 octombrie

TVR 1

07,00 Telejurnal matinal. Sport, Meteo
08,00 Telejurnal matinal
09,00 Emisiune de Dragoş Pătraru
10,00 Tot ce contează
11,00 Aventurile tânărului Hercule. (serial, SUA, 1998-1999)
11,30 Aventurile tânărului Hercule. (serial, SUA, 1998-1999)
12,00 Teleshopping
12,30 Puterea binelui. (Documentar, SUA , 2015)
13,00 Germana... la 1
14,00 Telejurnal: Sport, Meteo
15,00 Teleshopping
15,30 Maghiara de pe unu. Prezintă Mosoni Emőke
16,55 Vorbeşte corect! Prezintă Ruxandra Gheorghe-Negrea
17,00 Profesioniştii ...cu Eugenia Vodă. (R)
18,00 Întrebări şi răspunderi
19,00 Prim-Plan
19,45 Vorbeşte corect! (R)
19,55 Starea zilei
20,00 Telejurnal. Sport, Meteo
21,00 Vorbeşte liber! Moderator Sorin Avram
21,55 Starea zilei. Emisiune de Dragoş Pătraru
22,00 Starea naţiei)
23,10 Malaria. (Dramă, Italia, 2009) În 1925, un medic care anunţase izbucnirea unei epidemii de malarie în mlaştinile din jurul Ravennei este ucis de o fiară misterioasă. Ministerul italian al Sănătăţii îl trimite la faţa locului pe Carlo Rambelli, un tânăr inspector fără experienţă pe teren şi care se şi teme de apă ! Localnicii sunt convinşi că cea care le aduce toate nenorocirile este o vrăjitoare cu chip de om, care trăieşte în mlaştină.
01,00 Dosar România. (R)
02,00 Tot ce contează

PRO TV

07:00 Ştirile PROTV
10:30 La Maruta. (r)
12:00 Vorbeste lumea
13:00 Stirile PROTV
14:00 Vorbeste lumea. Vorbeşte lumea a pregătit subiecte interesante, pe care cei patru prezentatori le vor dezbate în direct, de luni până vineri. Noutăţi din viaţa vedetelor autohtone, informaţii utile, dar şi trenduri şi subiecte de lifestyle se vor găsi pe agenda celor patru gazde ale emisiunii, care vor avea alături şi invitaţi surpriză împreună cu care vor comenta subiectul zilei.
16:00 Lectii de viata.
17:00 Ştirile PROTV
17:30 La Maruta. Show-ul, cu un nume nou şi cu multe idei proaspete, păstrează linia cu care a încântat publicul atâţia ani.
19:00 Ştirile PROTV
20:30 MasterChef
22:30 Las Fierbinti.
23:30 Stirile PROTV
00:00 În mintea criminalului. serial, SUA, 2008 Cu: Simon Baker, Robin Tunney, Tim Kang, Owain Yeoman
01:00 Dexter. serial, SUA, 2006. Cu: Michael C. Hall, Julie Benz, Jennifer Carpenter, Lauren Velez, David Zayas, James Remar, C. S. Lee
02:00 Fara rusine. serial, SUA, 2011. Cu: Emmy Rossum, William H. Macy, Ethan Cutkosky
02:45 Supernatural - Aventuri in lumea intunericului. serial, SUA, 2005 Cu: Jared Padalecki, Jensen Ackles, Jeffrey Dean Morgan, Jim Beaver, Samantha Ferris
04:15 Vorbeste lumea. (r)
05:30 La Maruta. (r)

ANTENA 1

06.00 Observator
08.00 Neatza
10.50 In gura presei cu Mircea Badea
11.40 Teleshopping
12.00 Mireasă pentru fiul meu
13.00 Observator
14.00 Mireasă pentru fiul meu
16.00 Observator
17.00 Acces direct cu Simona Gherghe. „Acces Direct" este o emisiune axată pe actualitatea de zi cu zi, în care „vedetele" sunt oamenii obişnuiţi, cu problemele, bucuriile, grijile şi întâmplările lor ieşite din comun. Reporterii speciali aduc în atenţia telespectatorilor precum şi a publicului din platou cazuri impresionante de viaţă, subiecte sociale dar şi ştiri mondene din actualitatea fierbinte a vedetelor şi personalităţilor autohtone.
19.00 Observator
20.00 Observator special. cu Octavia Geamanu
20.30 Poftiti de va iubiti! Nea Mărin are din această toamnă un nou mesaj: Poftiţi de vă iubiţi! Munca depusă de starurile din show-biz sub atenta lui supraveghere va avea un scop cât se poate de romantic: cupluri care trăiesc o iubire ca-n filme dar nu au avut niciodată posibilitatea să se căsătorească, au acum şansa de a-şi vedea visul cu ochii. Complice cu unul dintre parteneri sau cu prietenii acestora, Nea Mărin alături de vedete vor pune la cale nunta perfectă.
23.30 Un Show Păcătos cu Dan Capatos
01.00 Observator special. (r)
01.30 Poftiti de va iubiti!
04.00 Acces direct. (r)

HBO

06:00 Blestemul regelui Midas. Aventuri, Marea Britanie, 2013. Regia: Jonathan Newman
07:40 Jocul se schimbă. Dramă, SUA, 2012. Regia: Jay Roach. Cu: Woody Harrelson, Julianne Moore, Ed Harris
09:40 Ofertă irezistibilă. Dramă, Italia, 2013. Regia: Giuseppe Tornatore Cu: Geoffrey Rush, Jim Sturgess
11:50 Intrigi de culise. Comedie, SUA, 2007. Regia: Adam Shankman Cu: John Travolta, Michelle Pfeiffer
13:50 Războiul nasturilor. Aventuri, Franta, 2011. Regia: Yann Samuell Cu: Eric Elmosnino
15:40 Gardienii galaxiei. Actiune, SUA, 2014. Regia: James Gunn
17:40 Pe platourile de filmare
18:10 Punct si de la capăt. Comedie, SUA, 2013. Regia: Marc Lawrence
20:00 Cei rămasi. Dramă, SUA, 2015.
21:00 De vorbă cu Blunt. Ep. 7. Comedie, SUA, 2015.
21:35 Sin City: Am ucis pentru ea. Politist, SUA, 2014. Regia: Frank Miller, Robert Rodriguez Cu: Mickey Rourke, Eva Green
23:15 Aferim! Dramă, România, 2015. Regia: Radu Jude. Cu: Teodor Corban, Mihai Comănoiu, Toma Cuzin, Alexandru Dabija
01:00 Everly. Actiune, SUA, 2014. Regia: Joe Lynch Cu: Salma Hayek, Hiroyuki Watanabe, Laura Cepeda, Togo Igawa, Akie Kotabe
02:35 Beowulf. Aventuri, SUA, 2007. Regia: Robert Zemeckis. Cu: Ray Winstone, Anthony Hopkins, John Malkovich

TVR 2

08.10 Bună dimineaţa mea **10.00** Slab City – Viaţa în sălbăticie (doc.) **11.00** O carieră de succes (s) **12.00** La fix **13.00** Telejurnal **13.15** Arta fericirii **14.30** Cultura minorităţilor **15.00** Telejurnal **16.00** Ieri - Azi – Mâine **17.00** O carieră de succes (s) **17.50** Cartea cea de toate zilele **18.00** Telejurnal **19.00** Festivalul Internaţional de Teatru de la Sibiu, 2015 (rel.) **19.30** Teatru TV: Amadeus **20.50** Teatru TV: Amadeus (II) **22.00** Ora de ştiri **22.55** MomentArt **23.10** jPOD (s) **00.00** La fix (r) **01.00** Drumul lui Leşe (r)

AXN

07:10 Hannibal Post Mortem **07:20** Cititorii de oase **08:20** NCIS: Los Angeles **09:15** Numerele **10:15** Medium **11:15** Secrete şi minciuni **12:15** Cititorii de oase **13:15** NCIS: Los Angeles **14:10** Numerele **15:10** Medium **16:10** Secrete şi minciuni **17:10** Cititorii de oase Politist, SUA, 2005 **18:10** NCIS: Los Angeles **19:10** Medium **20:10** Numerele Politist, SUA, 2008 **21:05** Minţi criminale Politist, SUA, 2013 **22:00** Hawaii 5.0 Actiune, SUA, 2012 **22:55** Poliţişti fără frontiere **00:30** Dragonfly Aventura, SUA, 2002 02:30 Hawaii 5.0

ANTENA 3

06.00 Ştirile dimineţii **08.30** Antena 3 Headlines **08.45** Ştirile dimineţii **10.00** Previziunile zilei cu Sabina Iosub **11.00** Se întâmplă în România cu Maria Coman **12.00** Ştiri **13.00** Se întâmplă în România cu Maria Coman **14.00** Ştiri **15.00** Esenţial **16.00** Esenţial **17.00** 100 de minute **18.00** 100 de minute **18.45** La ordinea zilei **20.30** Subiectiv **21.30** Sinteza zilei **23.15** In gura presei **00.00** Ştiri **01.00** Sinteza zilei, reluare **02.00** Sinteza zilei cu Mihai Gadea, reluare **03.00** Subiectiv cu Răzvan Dumitrescu, reluare

PRIMA TV

07.15 Casa: construcţie şi design **08.20** Nimeni nu-i perfect (sitcom) **09.00** Râzi şi câştigi (div.) **10.00** Mondenii (s) **11.30** La TV (sitcom) **12.30** Jurnalul STV Junior **13.50** Nimeni nu-i perfect (sitcom) **15.00** Râzi şi câştigi (divertisment) **15.30** Cireaşa de pe tort **16.30** Focus **17.15** Trăsniţii (sitcom) **18.00** Focus **19.30** Focus Magazin **20.15** Cronica Cârcotaşilor (div.) **21.00** Jurnalul unui burlac (div.) **22.00** Trăsniţii (sitcom) **22.45** Focus din inima României **23.15** Instantanee (thriller, SUA, 2005) **01.15** Focus Magazin **02.00** Cronica Cârcotaşilor (div.)

CINEMAX

07:00 Departe de paradis **08:45** Ochi de tigru Dramă, SUA, 2012. **10:15** Iubire online Scurtmetraj, Germania, 2013. **10:40** Sugar **12:35** O iubire ciudată Scurtmetraj, Irlanda, 2013. **13:00** Un cap pentru publicitate **14:40** O vară toridă Dramă, Olanda, 2014. **16:10** În căutarea lui Jupiter **18:00** Ochi de tigru Dramă, SUA, 2012. **19:30** Cinci **21:00** Omul care voia să fie rege Aventuri, Marea Britanie, 1975. **23:10** Armata celor 12 maimuţe SF, SUA, 1995. **01:20** Carnivale Serial, SUA, 2004. **02:15** Un bărbat şi o femeie

DIVA

07.00 Chipul răzbunării (s) **08.00** Crimele din Midsomer (s) **10.00** Neveste disperate (s) **11.00** Ofiţeri începători (s) **12.00** În mintea criminalului (s) **13.00** Haven (s) **14.00** Crimele din Midsomer (s) **16.00** Chipul răzbunării (s) **17.00** Neveste disperate (s) **18.00** Ofiţeri începători (s) **19.00** În mintea criminalului (s) **20.00** Chipul răzbunării (s) **21.00** Pompierii din Chicago (s) **22.00** Pompierii din Chicago (s) **23.00** Carte verde (comedie, 1990) **01.15** Jurnalele vampirilor: Lost Girls (s)

ACASĂ

06.00 Vorbeste lumea (reluare) **09.00** Teleshopping **09.15** Viata nedreapta (reluare) **11.30** Tinutul razbunarii (r) **13.30** Teleshopping **14.00** Tanar si nelinistit (serial, SUA, 1973) **15.00** Suflet de gheata (s) **17.00** Iti ordon sa ma iubesti! (s) **18.00** Viaţă nedreaptă (s) **20.00** Ţinutul răzbunării (serial, SUA, 2014) **22.00** Floarea din Caraibe (serial, Brazilia, 2013) **23.00** Inima de tigan (film serial) **00.00** Iubiri vinovate (film serial) **01.00** Daria, iubirea mea (s) **02.00** Viata nedreapta (reluare) **03.30** Inima de tigan (reluare) **04.30** Daria, iubirea mea (reluare)

PRO CINEMA

04.45 Tinerii justitiari (serial, Statele Unite ale Americii, 2010) **05.45** Roxanne (reluare) **08.00** La Maruta (reluare) **09.30** La bloc (reluare) **12.00** Regina balului (reluare) **13.45** Crichet sau nimic (reluare) **16.15** La bloc (film serial) **18.30** Bruneta mea favorită (comedie, romantic, Statele Unite ale Americii, 1947) **20.30** Amenintarea noptii (thriller, Statele Unite ale Americii, Argentina, Franta, 2010) **22.30** Gluma mortala 2 (thriller, Statele Unite ale Americii, 2008) **00.30** Amenintarea noptii (r) **02.15** Cine A.M.

EUFORIA

06.00 Rochia perfecta 07.00 Da o sansa dragostei (r) 10.15 Glee serial, SUA, 2009 11.00 20 de minute (r) 13.00 Medici in Santa Monica (s) 14.00 Lifestyle: Food Safari 15.00 Prodanca si Reghe: Afaceri de familie 17.00 Da o sansa dragostei. Host: Andreea Mantea 20.00 20 de minute serial, Turcia, 2013 22.00 Dr. House (s) 23.00 Prietenii tai serial, SUA, 1994 0.0 Medici in Santa Monica (r) 01.00 Dr. House (r) 02.00 Regasirea trecutului (serial, Coreea 2013) 03.20 Hotul de inimi (s) 04.20 Prodanca si Reghe (r)

ANTENA STARS

06.00 Star Magazine (reluare) **07.45** Teleshopping **08.00** Star News (reluare) **09.00** STAR MATINAL (cu Rocsana Marcu si Razvan Botezatu) **12.00** STAR MAGAZINE (cu Laura Micovschi) **14.00** NECENZURAT (cu Adriana Bahmuteanu) **16.00** STAR MAGAZINE **17.00** Star Salvator (r) **18.55** STAR NEWS (cu Andra Trandas) **19.45** RĂI DA' BUNI (cu Mihai Morar) **21.45** STAR NEWS **22.00** AGENTUL VIP (cu Cristian Brancu) **00.15** STAR NEWS (cu Andra Trandas) **00.30** Răi da' buni (reluare) **02.30** Agentul Vip (reluare) **04.30** Necenzurat (reluare)

RTL KLUB

07.00 Desene animate **08.35** Ştiri **09.08** În fiecare dimineaţă **11.05** Top Shop **12.45** Astro Show **13.45** Budapesta, zi şi noapte **14.55** MasterChef **16.15** Prizonierii dragostei (s) **17.20** Mentalistul (s) **18.25** Focus **19.00** Ştiri **19.55** MasterChef **21.20** Budapesta, zi şi noapte (s) **22.35** Între prieteni (s) **23.10** Dr. Bones (s) **00.10** Ştiri **00.40** De vorbă cu Balo

REDACŢIA NU ÎŞI ASUMĂ RĂSPUNDEREA PENTRU EVENTUALELE SCHIMBĂRI

DIGI FILM

07.00 Sunt un mic ticălos 2. Animaţie. 2013. **08.40** Thor: Întunericul. Acţiune, SUA, 2013. **10.30** Admis pe pile. Comedie. 2013. **12.15** O cauză arzătoare. Dramă. SUA, 2006. **13.55** Furios şi iute. Acţiune. 2001. **15.45** O minciună necesară. Dramă. 2014. **17.35** CA-N FILME. **18.05** Casanova. Com. 2005. **20.00** În familie. Com. 2003. **21.45** Misiune secretă. Acţiune. 2015. **23.10** Nonconformiştii. Dramă. 2008. **01.10** Go!. Com. 1999. **02.50** Risc maxim. SUA. Acţiune. 1996.

Impact groaznic între un tramvai şi un Audi

Un tramvai a ajuns în mijlocul şoselei în urma impactului cu un autoturism Audi.

ARAD. Nerespectarea regulilor rutiere a dus la provocarea unui grav accident de circulaţie în municipiu, în zona Lebăda, chiar în faţa magazinului Kaufland. Un şofer care ori a fost teribilist, ori nu ştie semnificaţia semnelor de circulaţie, a reuşit să ajungă în stare gravă la spital după ce a fost lovit din plin de un tramvai care circula regulamentar. Incidentul a avut loc duminică, în jurul orei 14:00. Potrivit martorilor, dar şi vatmanului tramvaiului, atât mijlocul de transport în comun, cât şi autoturismul se deplasau dinspre Fortuna spre UTA. La intersecţia de la Kaufland s-a produs nenorocirea. „Am intrat în intersecţie pe culoarea verde a semaforului. Pe banda de circulaţie au plecat vreo cinci autoturisme spre UTA, iar a şasea a virat stânga în faţa mea. Nu am mai avut timp de reacţie, nu am mai avut ce să fac", a spus, vizibil afectat, vatmanul. Povestea lui este întărită şi de martori. Oricum, un lucru este sigur: chiar lângă semafor există montat un semn mare de circulaţie care indică faptul că este interzis virajul la stânga. Ce a făcut şoferul cu numere de Vâlcea? Bineînţeles că a virat la stânga. Odată ajuns pe liniile de tramvai, autoturismul Audi a fost spulberat.

Ore de blocaj

Accidentul petrecut duminică la amiază a dus la ore întregi de blocaje în trafic. Tramvaiele nu au mai circulat pe niciun sens, iar autoturismele au circulat pe câte o bandă pe fiecare sens de mers. Traficul dinspre UTA spre Fortuna a avut cel mai mult de suferit.

Un rănit

Ce s-a întâmplat mai departe nu este greu de anticipat: tramvaiul a deraiat şi a ajuns departe pe şosea, ocupând o bandă şi jumătate din sensul de mers Fortuna-UTA. Autoturismul implicat în accident a fost învârtit în urma impactului, lovitura primită transformând-o într-o epavă, în fier vechi. Şoferul a fost rănit grav, fiind preluat de un echipaj SMURD şi transportat la Spitalul Judeţean Arad. Se pare că alţi răniţi nu au mai fost.

JA-A.G.

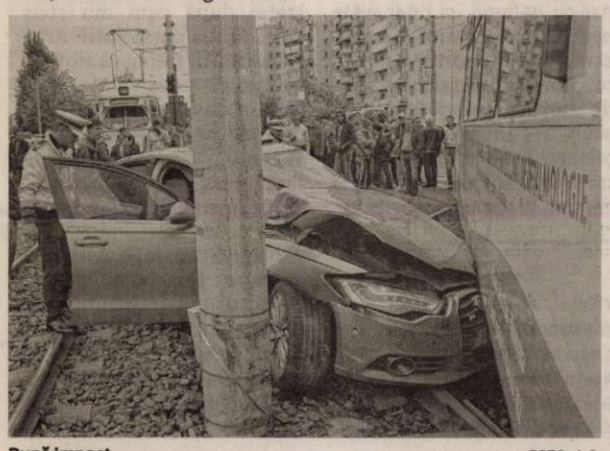

După impact FOTO: A.G.

Tur de forţă ALDE Arad

Circa 400 de membri foşti PLR-işti şi PC/işti au socializat cu Tăriceanu, ca să demonstreze că fuziunea s-a realizat.

Întâlnire cu Tăriceanu FOTO: FAN

ARAD. Vizita lui Călin Popescu Tăriceanu la Arad a arătat că organizaţia arădeană se bucură de atenţie şi apreciere din partea sa. Preşedintele Senatului şi copreşedinte, alături de Daniel Constantin, al partidului ALDE a rezervat nu mai puţin de o oră şi jumătate conferinţei de presă, la care a venit flancat de o mare parte a staff-ului central: cei doi secretari generali - Daniel Chiţoiu şi Florea Damian, senatorii Varujan Vosganian şi Petru Ehegartner (coordonator al zonei de Vest şi purtător de cuvânt), Vasile Nistor, vicepreşedinte al Senatului.

Adunare populară

În replică la aprecierile laudative ale lui Tăriceanu, care a spus de mai multe ori că Aradul ocupă un loc special în atenţia sa, ALDE Arad i-a pregătit o primire specială. Circa 400 de membri din municipiu şi judeţ l-au aşteptat pe ştrand, la localul unde totul a fost pregătit în cele mai mici amănunte: domnişoare îmbrăcate în costume populare, care l-au întâmpinat cu pâine, sare şi pălincă, cvartet de coarde şi taraf. După scurtele mesaje de bun venit, din partea copreşedinţilor Ionel Ciupe şi Mircea Purcaru, Tăriceanu a stat de vorbă cu cei prezenţi, reamintind că la Arad şi-a început ascensiunea politică, fiind ales deputat, după o campanie în care oamenii de la sat agitau coasele când auzeau de liberali. A fost o agapă reuşită, cu toate ingredientele gastronomice necesare. „Am fost remarcaţi, nu doar acum, ci şi la reuniunile din alte judeţe, ca prima organizaţie din ţară care a realizat fuziunea fără niciun fel de probleme. Am dorit ca preşedintele Tăriceanu să poată demonstra tuturor că, dacă la Arad se poate, oriunde se poate realiza unitate, trecându-se peste orgolii prost înţelese sau interese personale şi de grup. Suntem singurii reprezentanţi ai liberalismului românesc, singurii din marea familie liberală europeană. Sperăm ca liberalul Tăriceanu să aibă din nou, ca şi în 1990, prilejul de a se mândri cu Judeţul Arad. Mai ales că acum nu mai agită nimeni coasa când este vorba despre liberali", spune Ionel Ciupe.

> În mai 1990, când lipeam afişe prin sate, cetăţenii îşi dezlegau coasele de pe biciclete când auzeau că suntem liberali
> **CĂLIN POPESCU TĂRICEANU**

Se agită coasele

La rândul său, copreşedintele Mircea Purcaru a declarat: „Mă bucur că atât preşedintele fostului PC, Daniel Constantin, cât şi Călin Popescu Tăriceanu, preşedintele fostului PLR, acum copreşedinţi ALDE, nu mai au nicio emoţie în privinţa definitivării fuziunii la Arad. I-am spus d-lui preşedinte al Senatului României că din primul moment al anunţării fuziunii am conştientizat că ne revine sarcina de a demonstra la nivelul judeţului Arad că noi suntem adevăraţii liberali, că Aradul nu mai poate să rămână fieful lui Falcă, PDL-istul care s-a vopsit în liberal ca să înşele oamenii. I-am mai spus că în judeţ încă se mai agită, ba chiar se ascut coasele, dar nu în rândul cetăţenilor, ci în sânul aşa zisului PNL, unde războiul pentru accesul la banul public este acut".

SIMION TODOCA
simion.todoca@russmedia.ro

Vizită secretă a Alinei Gorghiu în municipiu

ARAD. Organizaţia judeţeană PNL Arad transmite un comunicat, prin care anunţă că vineri seara au fost vizitaţi de către copreşedintele PNL, Alina Gorghiu. Coincidenţă sau nu, întâlnirea de la sediul PNL Arad a avut loc în timp ce Tăriceanu socializa pe ştrand cu membrii ALDE.

„Vizita a venit în contextul în care o echipă din conducerea PNL, din care face parte şi Gheorghe Falcă, copreşedintele PNL Arad, se află în aceste zile în vizită de lucru în mai multe organizaţii liberale din ţară. La întâlnire au participat membrii Comitetului Judeţean Executiv al PNL Arad. Temele discuţiilor care au avut loc s-au bazat, în principiu, pe structuri şi strategii de organizare. Astfel, Alina Gorghiu văzând cum sunt organizaţi liberalii arădeni şi cum funcţionează structurile acestei organizaţii. Drept urmare, co-preşedintele PNL s-a arătat încântată de filiala arădeană, aceasta exclamând că PNL Arad este una din cele mai bune, mai performante şi mai bine organizate filiale pe care liberalii le au în ţară. În acelaşi timp, copreşedintele PNL a explicat că se bucură de stadiul în care se află organizaţia arădeană atunci când vine vorba despre procesul de fuziune.

Alături de copreşedinţii arădeni FOTO: FAN

Imediat după întâlnirea de la Arad, Alina Gorghiu şi Gheorghe Falcă, împreună cu alţi câţiva membri din conducerea Partidului Naţional Liberal au pornit spre Baia Mare, unde vor avea loc mai multe vizite de lucru în cadrul organizaţiilor liberale", se arată în Comunicat.

JA-S.T.

Managementul stresului pentru slujbe sănătoase

Aceasta e tema simpozionului internaţional organizat, vineri, de Inspectoratul Teritorial de Muncă Arad.

ARAD. Săptămâna Europeană pentru Sănătate şi Securitate în Muncă s-a încheiat, vineri, cu Simpozionul Internaţional cu tema „Managementul stresului pentru locuri de muncă sănătoase". La evenimentul organizat de Inspectoratul Teritorial de Muncă Arad au participat aproximativ 100 de persoane - agenţi economici din municipiu şi judeţ, dar şi reprezentanţi ai Inspectoratului pentru Situaţii de Urgenţă Arad, Direcţiei de Sănătate Publică Arad, Casei Judeţene de Pensii Arad, Crucii Roşii Arad şi Universităţii „Aurel Vlaicu" Arad (care a găzduit simpozionul).

La evenimentul organizat de ITM Arad FOTO: D.D.

S-a discutat despre stresul sub control, stresul psihic profesional, riscurile de la locul de muncă şi evaluarea acestora, îmbunătăţirea stării de securitate şi sănătate în muncă în IMM-uri, prestaţii acordate în urma evenimentelor de muncă (accidente şi boli profesionale), acordarea primului ajutor, respectarea prevederilor Codului Muncii, stresul în accidentele de muncă etc.

La final, participanţii la simpozion au vizitat o expoziţie cu echipamente individuale de protecţie.

JA-D.D.

O familie din Căpâlnaş, intoxicată cu ciuperci

Au mâncat din ciupercile pe care ei înşişi le-au cules din pădure. În câteva ore li s-a făcut rău.

CĂPÂLNAŞ. Patru persoane aparţinând aceleiaşi familii - mama, tata, fiica şi ginerele - au suferit, joi, o toxiinfecţie alimentară după ce au consumat ciuperci otrăvitoare. Au mâncat în cursul dimineţii din ciupercile pe care ei înşişi le-au cules din pădure, iar după câteva ore li s-a făcut rău. Într-o primă fază au intervenit cadrele medicale din sat, dar când acestea şi-au dat seama că situaţia e gravă, au chemat ajutoare.

La faţa locului au sosit trei ambulanţe precum şi elicopterul SMURD. Pentru că prezentau simptome mai grave, mama şi tata - o femeie de 68 de ani şi un bărbat de 73 de ani - au fost preluaţi de echipajul de pe elicopter şi transportaţi la Spitalul Clinic Judeţean de Urgenţă Arad. Fiica şi ginerele au fost transportaţi cu ambulanţa la cel mai apropiat spital, cel din localitatea timişeană Făget, aflată la doar 14 kilometri de Căpâlnaş. Diagnosticaţi cu o formă mai uşoară de toxiinfecţie alimentară, cei doi nu au avut nicio clipă viaţa pusă în pericol. Nu se poate spune acelaşi lucru despre părinţii transportaţi la Arad. „Două persoane - soţ - soţie - intoxicate acut, în stare gravă, au ajuns joi la spital. Au fost internate pe Terapie Intensivă, intubate şi ventilate. Vineri s-au simţit deja mai bine, au fost detubate, respirau spontan, iar sâmbătă au fost transferate de pe secţia de Terapie Intensivă pe secţie medicală" - a precizat dr. Adrian Wiener, managerul Spitalului Judeţean Arad. **JA-D.D.**

Caz fericit

Potrivit primarului Ion Guţu, culesul ciupercilor este o îndeletnicire obişnuită a localnicilor din zona Birchiş-Căpâlnaş. La fel şi consumul – sub diferite forme – al ciupercilor pe care le culeg. De regulă, oamenii le recunosc pe cele otrăvitoare. Dar se mai întâmplă şi excepţii, cazul de faţă o demonstrează. Din fericire, acum s-a terminat cu bine: toate cele patru victime ale toxiinfecţiei au fost salvate.

Au cules singuri ciupercile FOTO: FAN

Dreptul la replică al soţiei poliţistului Claudiu Dărăbuţ

Soţia poliţistului Claudiu Dărăbuţ dă drept la replică în urma articolului „Un poliţist rău de plată”.

ARAD. În urma apariţiei articolului „Un poliţist rău de plată” publicat în ediţia de vineri, 16 octombrie a ziarului Jurnal Arădean, şi pe site-ul de ştiri www. aradon.ro, Otilia Dărăbuţ, soţia poliţistului Claudiu Dărăbuţ, într-o vizită efectuată în aceeaşi zi la sediul redacţiei, a cerut un drept la replică. „Soţul meu nu a avut nicio legătură cu această femeie. A văzut-o o singură dată - când s-a montat mobila. Nu o cunoaşte. Firma care a făcut mobila cere mai mult decât ceea ce datorez. Conform comenzii, mobila nu e ceea ce am comandat. Am încercat o înţelegere amiabilă. Mi s-a promis că îmi schimbă mobila, care nu e ceea ce am comandat. Am fost convocată la o înţelegere amiabilă, dar, dată fiind situaţia soţului meu, mi s-a impus să pun toată suma jos în 24 de ore”, a declarat Otilia Dărăbuţ în dreptul la replică.

Reamintim cititorilor că dreptul la replică al doamnei Dărăbuţ vine ca urmare a articolului de vineri în care publicam faptul că pe numele poliţistului Claudiu Dărăbuţ şi a soţiei sale, Otilia Dărăbuţ, a fost depusă o plângere penală pentru înşelăciune, în cauză fiind vorba despre - conform înscrisurilor depuse la dosar - o comandă de mobilă din februarie 2014 efectuată de Otilia Dărăbuţ, în valoare de 23.000 de lei. Reprezentantul firmei susţine în plângerea penală că i-au fost achitaţi doar 6.000 de lei din suma totală. **JA-I.C.**

Asociatul televiziunii, în insolvenţă FOTO: JA

Fabrica IMAR, aproape să închidă B1 TV

ARAD. Ceea ce anunţam încă din luna februarie a acestui an a devenit realitate: News Television SRL Bucureşti, unul dintre cei doi acţionari ai trustului de presă B1 TV, a intrat în insolvenţă la cererea fabricii de mobilă IMAR Arad. În fapt, cererea de insolvenţă a acţionarului B1 TV a fost introdusă de administratorii judiciari ai IMAR, fabrica fiind, la rândul ei, în insolvenţă.

În fapt, scrie supervizor.ro, News Television ar avea de plătit către IMAR 2,4 milioane de lei. Suspect este faptul că fabrica nu a produs mobilă pentru televiziunea B1 TV, ci a încheiat nu mai puţin de cinci contracte de împrumut cu acţionarul televiziunii. Mai precis, au fost încheiate „5 contracte de împrumut, modificate prin acte adiţionale ulterioare prin care a acordat debitoarei mai multe împrumuturi, fără dobândă, în cuantum de 3.141.464 lei”, după cum se arată în documente. Insolvenţa a fost aprobată de Tribunalul Bucureşti, aceasta fiind o primă victorie pentru administratorii judiciari ai IMAR. Dar ar putea fi doar o victorie de palmares. Pentru că, potrivit supervizor.ro, News Television nu mai are angajaţi de vreo doi ani, iar datoriile, care ajung la 32 de milioane de lei, depăşesc de peste zece ori activele societăţii. **JA-A.G.**

Altă tură de îngrăşământ de la CAA pentru agricultori

ARAD. Compania de Apă Arad continuă să trimită nămol provenit de la staţia de epurare către agricultorii din judeţ, nămol ce este folosit ca şi îngrăşământ natural pentru terenurile agricole din Arad. Ultima tranşă de îngrăşământ, în cantitate de 313 tone, a fost trimisă către un agricultor din satul Munar, comuna Secusigiu. „Compania de Apă Arad oferă gratuit operatorilor agricoli din regiune nămolul rezultat din procesul de epurare a apelor, nămol pe care operatorii agricoli îl pot folosi ca îngrăşământ eficient pentru cultură.

Datorită conţinutului mare de material nutritiv, nămolurile provenite din epurare pot ameliora caracteristicile fizico-chimice ale solurilor argiloase şi nisipoase. Se recomandă împrăştiera nămolului primăvara şi toamna, în timpul lucrărilor de pregătire a terenurilor pentru culturile de vară-toamnă. Pentru a putea fi valorificate, nămolurile rezultate în urma epurării apelor suferă o serie de procese de tratare complexe, stabilite în aşa fel încât să fie eliminate eventualele riscuri asupra mediului sau asupra sănătăţii oamenilor şi animalelor”, a declarat Monica Iovan, purtătorul de cuvânt al Companiei de Apă. **JA-A.G.**

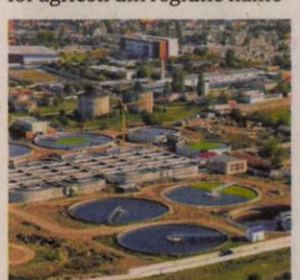

Nămol, ca îngrăşământ FOTO: FAN

Încă e „ceaţă” pe aeroport

Deşi au avut loc negocieri, nu s-a parafat o înţelegere între Aeroportul Arad şi compania aeriană Air Vallee.

Între aeroport şi Air Vallee nu este semnat niciun contract FOTO: JA

ARAD. „Persistă ceaţa” pe Aeroportul Arad. O companie aeriană italiană, Air Vallee, a anunţat deja că va opera curse de transport persoane pe relaţia Arad-Pescara. În urmă cu două săptămâni am anunţat acest lucru, iar, la vremea respectivă, conducerea aerogării noastre confirma negocierile cu firma respectivă, dar spunea că încă nu s-a ajuns la nicio înţelegere. „Teoretic, la finalul discuţiilor de săptămâna viitoare, vom putea anunţa dacă vom avea curse sau nu de pe aeroport”, spunea Dan Bălăcel, directorul Aeroportului Arad în data de 29 septembrie. Au trecut două săptămâni de atunci, au venit italienii, au plecat italienii, dar nu s-a parafat încă nicio înţelgere. Cel puţin aşa spune acum Bălăcel. „Au venit reprezentanţii companiei aeriene, am purtat discuţii, dar încă nu am parafat nicio înţelegere. În perioada următoare, cel mai probabil, vom semna şi documentele. Dar vom anunţa la momentul respectiv, când vom organiza o conferinţă de presă. Până atunci, însă, nu putem declara nimic”, a spus directorul aeroportului.

În atare condiţii, e suspect faptul că, deşi nu a fost parafată nicio înţelegere, compania aeriană a scos deja la vânzare bilete pentru cursa Arad-Pescara. Iar preţurile nu sunt deloc dintre cele mai competitive, să spunem aşa. În plus, trecutul italienilor de la Air Vallee în ţara noastră mai pune un semn mare de întrebare referitor la situaţia posibilelor curse de pe aeroportul din oraşul nostru.

Asemănare cu o ţeapă

Întreg scenariul care ni se derulează acum în faţa ochilor seamănă cu un alt „film” derulat de Air Vallee pe Aeroportul Iaşi. În urmă cu trei ani de zile, compania italiană anunţa că va intra pe piaţa aeriană din ţara noastră, urmând să opereze curse de transport aerian de pe aerogara din Moldova. La fel ca şi acum, nici atunci Aeroportul Iaşi nu semnase niciun angajament ferm cu italienii. Dar, din nou, la fel ca şi acum, compania aeriană scosese la vânzare bilete de avion. Şi... surpriză. Italienii au încasat banii, după care au întrerupt orice dialog cu reprezentanţii aerogării moldave. Din calculele realizate la vremea respectivă, compania Air Vallee a încasat vreo 400.000 de euro pentru biletele de avion achiziţionate de ieşeni, dar nu a mai operat nicio cursă. Conducerea aerogării din Iaşi a anunţat, ulterior, că nu existase niciun contract semnat cu italienii, ci doar nişte negocieri. Scenariul din prezent, cu Aeroportul Arad în rol principal, seamănă izbitor de mult cu ce s-a întâmplat acum trei ani în Iaşi: nicio înţelegere semnată, niciun contract parafat între aerogară şi compania aeriană. Cu toate acestea, cea din urmă vinde bilete pentru o posibilă cursă între Arad şi Pescara, a cărei primă plecare ar trebui să fie data de 1 decembrie.

Două curse pe săptămână

Cum arată calendarul de pe pagina de internet a companiei Air Vallee? Promiţător, dacă ar fi să fim optimişti. Totuşi, ne rezervăm puţin optimismul şi trecem la date concrete: după cum am spus deja, prima cursă între Arad şi Pescara ar trebui să aibă loc în data de 1 decembrie. Teoretic, potrivit companiei aeriene, de pe Aeroportul Arad vor pleca două zboruri pe săptămână spre oraşul din Italia, una marţea şi una joia. Preţul unui bilet, dacă îl rezervăm de acum, este de 128 de euro. Doar cândva spre sfârşitul lunii decembrie biletul coboară la un preţ promoţional de 69 de euro. Dar asta numai dacă îl rezervăm încă de pe acum.

JA-A.G.

Bilete cu risc

După cum am arătat mai sus, compania Air Vallee are o reputaţie nu tocmai bună, mai ales pe meleagurile noastre. Tocmai de aceea, pentru a preveni orice neplăcere pentru arădeni, venim cu un sfat: nu cumpăraţi bilete pentru cursele Arad-Pescara. Asta până când Aeroportul Arad nu confirmă existenţa unui contract între italieni şi aerogara noastră. Şi asta pentru că nu dorim ca arădenii să ajungă precum ieşenii care au plătit pentru... nimic în urmă cu trei ani de zile.

Mol intră şi în perimetrul EX-5 Adea

Compania care a câştigat dreptul de a explora şi exploata perimetrul EX-6 Curtici a câştigat şi perimetrul de la Adea.

ARAD. Acesta a anunţat că, dacă se va impune, vor fi organizate acţiuni de protest asemeni celor care au avut loc în comunele şi oraşele din perimetrul EX-6 Curtici, care sunt vizate de Panfora Oil & Gas în cadrul procesului de explorare a resurselor subterane.

Se dezic de şist

Ori de câte ori au avut ocazia, reprezentanţii Panfora Oil & Gas, societatea care s-a angajat să exploreze perimetrul, au ţinut să declare că în zona Curtici nu se caută sub nicio formă gaze de şist, ci petrol şi gaze naturale convenţionale. Totuşi, se pare că există documente şi declaraţii ale oficialilor de la Bucureşti care, prin 2011, anunţau că intenţia maghiarilor de la MOL este identificarea şi exploatarea gazelor de şist din vestul ţării. **JA-A.G.**

Posibile proteste şi la Adea FOTO: A.G.

Sport

„Avem probleme, mergem mai departe, nu renunţ, sunt un luptător"

Eugen Trică, antrenor principal Metalul Reşiţa

2

ani au trecut de când Eugen Trică antrena UTA lui Marţian. Antrenorul oltean nu a fost uitat de suporteri, care i-au scandat numele, iar el a răspuns cu aplauze. „Foarte frumos gestul suporterilor, sunt extraordinari. Probabil, îşi amintesc că am lucrat în condiţii grele la club acum doi ani de zile" - a spus Trică după meci.

Mister îl atacă pe fostul căpitan al „şoimilor"

PÂNCOTA. Deşi cunoaşte mai bine ca oricine adevărul, Ionuţ Popa a găsit „ţapul ispăşitor" pentru eşecul cu Olimpia. Fostul căpitan de echipă, Adrian Rusu. Care, chipurile, ar fi părăsit „corabia" la greu, lăsând un gol imens în defensiva pâncotană. „Sunt dezamăgit. Mă doare. Era căpitanul meu de echipă, îi mobiliza pe băieţi şi dintr-o dată s-a transformat într-unul care renunţă pentru o echipă din judeţ" - a spus tehnicianul „şoimilor". **JA-D.S.**

Nagy, obiectiv îndeplinit - Trică nu scapă de probleme

ARAD. La conferinţa de presă de după meci, cei doi antrenori s-au felicitat reciproc şi şi-au urat noroc pe viitor.

Roland Nagy nu a fost entuziasmat peste măsură, declarând: „Noi am fost dezavantajaţi mai mult de starea terenului, am început mai timoraţi, dar apoi - pe finalul reprizei - ne-am descătuşat şi ne-am asigurat liniştea. Îi felicit pe oaspeţi, au pus probleme, s-a dăruit, s-a bătut pentru fiecare minge. Ne bucurăm pentru că am realizat această victorie în faţa propriilor fani, am legat două rezultate pozitive, ceea ce până acum nu am reuşit. Ne-am îndeplinit obiectivul şi atât, vrem ca şi în continuare să câştigăm fiecare meci, apoi vom vedea unde ajungem. Avem un culoar favorabil, iar cu paşi mărunţi vrem să redevenim o forţă, să atragem lume la stadion, căci vedem la televizor doar ecouri, din cauza lipsei de spectatori din tribune".

La rândul său, Eugen Trică a spus: „Am făcut o primă repriză catastrofală, am primit două goluri în patru minute, iar de revenit era imposibil. După pauză am jucat mai bine, pot să-i felicit pe băieţi pentru acest lucru. Ne-a lipsit foarte mult portarul Zimmerman, pe puştiul care a stat în poartă l-am cunoscut în ziua meciului. Norocul meu e să dau tot peste echipe cu probleme financiare, dar mergem mai departe, nu renunţ, sunt un luptător. Avem nevoie de puncte, pe care le tot căutăm, dar nu le găsim. La antrenament toate mingile intră în poartă, la meciuri nu reuşim mai nimic". **JA-L.S.**

Nagy, obiectiv atins FOTO: L.S.

UTA a „lichidat-o" pe Reşiţa

Metalul a fost prea slabă şi naivă să poată emite pretenţii la Arad. Elevii lui Nagy au ratat iar, cât pentru tot turul.

Szekely a reuşit prima „dublă" pentru UTA în acest campionat FOTO: FAN

ARAD. Echipa lui Eugen Trică venea la Arad cu un handicap din start: portarul Zimmerman s-a accidentat în preziua meciului, aşa că între buturi a luat loc un copil de 17 ani, pe nume Ciule. Acesta a evitat câteva goluri, dar nu putea să facă miracole, căci utiştii s-au „revărsat" mai tot timpul spre poarta sa.

După ce a parat incredibil şutul lui C. Rus şi apoi al lui Szekely, Ciule nu a mai putut face nimic la o bâlbâială a colegilor săi din apărare, iar Botiş, din careul mic, a deschis scorul. Înainte de gol, oaspeţii au reclamat un penalty, dar Trică a spus că nu comentează arbitrajul, deşi jucătorul său, Chiţu, a spus că nu a simulat, ci a fost faultat în careu.

Finalul primei reprize a decis meciul: după două ratări, semnate C. Rus şi Szekely, ultimul a reuşit să facă 2-0, trimiţând în plasă, cu capul, mingea centrată perfect de Polgar, pe şase metri (min. 40). Trei minute mai târziu, Hlistei l-a prins pe picior greşit pe Ciule, cu un şut de la 18 metri şi era 3-0. La ultima fază a reprizei, Miron a ieşit neinspirat din poartă, a alunecat, Chiţu a preluat mingea, a scăpat singur cu poarta goală, dar a tras, incredibil, alături.

Imediat după pauză s-a făcut 4-0, acelaşi Szekely marcând de la 14 metri, cu un şut înşelător. La fel s-au petrecut lucrurile şi la cealaltă poartă, în min. 60, când Skraparas a marcat pentru 4-1, scor ce s-a menţinut până în min. 88, când Strătilă a stabilit scorul final, 5-1, cu un şut de la 25 de metri, Ciule fiind mascat de câţiva jucători.

LEO SFÂRA
leo.sfara@russmedia.ro

UTA - Metalul Reşiţa 4-1 (3-0)

Stadion „Motorul", teren îmbibat cu apă, alunecos, timp bun pentru fotbal, spectatori 500. Au marcat: Botiş – min. 22, Szekely – min. 40 şi 48, Hlistei – min. 43, Strătilă – min. 88, respectiv Skraparas – min. 60.
UTA: Miron – Polgar, Manea, Botiş, Burlă (Gligor) – Strătilă, Chindriş, Jorza, Hlistei (Vlad) – C. Rus, Szekely (Ad. Petre). **Metalul:** Ciule – Feher, Maisiat, Bloju, Puşcaş (Manole), Jamali, R. Cristian, Aniţoiu (Liuba), Szabo, Skraparas, Chiţu (Ponoran). **Arbitri:** A. Roşu – la centru, G. Drăguţ şi P. Samsudean – asistenţi (toţi din Timişoara). **Obs. FRF:** R. Malac (Timişoara) şi F. Ion (Craiova).

„Şoimii", în cădere liberă

PÂNCOTA. „Chibiţii" vorbeau, pe la colţuri, înaintea jocului dintre Şoimii Pâncota şi Olimpia Satu Mare că va fi 2 solist, în retur lucrurile urmând să stea întocmai. Pe teren am văzut un fotbal sărăcăcios, cu o echipă gazdă care a abuzat de centrări previzibile în careul oaspeţilor. Câte două ocazii am notat în prima repriză: Dragalina (min. 22) şi Issa (min. 28), respectiv, Tătaru (min. 2 - bară transversală) şi Takacs (min. 40). Intrat după odihnă, Boştină construieşte unicul gol al meciului, la finalizare fiind Bura (min. 52). Acelaşi Boştină putea închide mai repede conturile, dar Irimia a fost providenţial (min. 62). Finalul a adus doar eliminarea portarului sătmărean, Baican, pentru că „şoimii" nu au avut vlagă pentru a forţa egalarea.

Nici Leucuţa nu a găsit drumul spre gol FOTO: FAN

Formaţii
Şoimii: Irimia - Dan, Dubeştean, Pascariu, Siminic - Pavel (min. 46 - Fuchs), Issa - Leucuţa (min. 65 - Oprea), Dragalina (min. 65 - Danci), Pirtea - A. Mihai. **Olimpia:** Baican - Muntean, Tătaru, Heil, Iuhas - Rus (min. 75 - Chivaci), Villand, Takacs, Faur (min. 46 - Boştină) - Bura (min. 80 - Selagea), Bîgiu. **Arbitri:** Marius Omuţ (Oradea) - Radu Despa (Baia Mare), Raul Ghiciulescu (Lugoj). Rezervă: Răzvan Ladăr (Oradea). Obs. FRF: Aron Huzu (Sibiu), Dumitru Paraschiv (Drobeta Turnu Severin). **JA-D.S.**

Victorie după opt etape pentru jucătorii lui CS Ineu

INEU. Greu, dar meritat. Astfel s-a născut, în etapa a 8-a, întâiul succes al celor de la CS Ineu în actuala ediţie de campionat. CSU II Craiova a deschis scorul în min. 23, prin Petre şi, dacă nu intervenea eliminarea lui Scarlat din finalul primei reprize, poate altfel s-ar fi scris istoria acestui joc. Dovadă cele trei uriaşe ocazii de gol până la pauză.

Cu un om în plus şi „biciuiţi" de pe margine de Cristi Sculici, zărăndanii au gustat din bucuria succesului, graţie reuşitelor semnate de Wild min. 65 şi Stănaia min. 80.

Pentru CS Ineu au jucat: Bujor - Popovici, Wild, Tudoroiu, Hulbăr - Bier (Tomuţ) - Zdrenţan (Ciocan), Kocsis (Filimon), Stănaia, Huţanu, - Cioboată (Maşniţă). **JA-D.S.**

Raul Stănaia FOTO: FAN

Sebişenii calcă totul în picioare

Deşi se anunţa o echipă cu pretenţii, Măgura Cisnădie a fost „mitraliată" de Gelu Velici şi Naţional e tot în frunte.

SEBIŞ. Elevii lui Călin Cojocaru au rămas „cu picioarele pe pământ" şi după victoria cu Mama Mia Becicherecu Mic, iar acum au umilit Măgura Cisnădie. E drept, lucrurile au decurs destul de uşor, căci gazdele au beneficiat de trei lovituri de la unsprezece metri, însă toate acordate în mod corect, plus că - din minutul 23, adică de la prima lovitură de pedeapsă - oaspeţii au evoluat cu om în minus, Gombar fiind eliminat pentru fault în postură de ultim apărător. Unul dintre penaltyuri a fost ratat, însă acest lucru a contat mai puţin, căci Gelu Velici a înscris de trei ori.

Primul gol a venit, aşadar, în min. 23, din penalty, marcator Velici, pentru ca în min. 37, gazdele să beneficieze de altă lovitură de pedeapsă, dar Avramescu a ratat.

Imediat după pauză, în min. 48, Velici a fost faultat de portar, iar lovitura de pedeapsă a fost transformată tot de el şi era 2-0. Acelaşi Velici a reuşit hat-trickul, cu un gol din careul mic: 3-0. Concluzia partidei a scris-o tânărul Susan, care a împins mingea în plasa, de la un metru: 4-0.

Sebiş: Păduraru - Rosemblum (Dăruială), Oiţă, Neacşu, Cherecheş - Avrămescu (Lazea), Mihuţa - Rus, Unguru (Călin), Susan - Velici. Cisnădie: Căbuz - Popa, Matea, Vladu, Medeşan - Petrescu, Beza (Cocoş) - Tătar, Gombar, Neguţ (Nasta) - Bîrză (Radu). Arbitri: C. Roşu (Sălaj) - la centru, I. Cozorici (Zalău) şi D. Costea (Satu Mare) - asistenţi. Obs. FRF: I. Spătaru (Timişoara) şi C. Pascanu (Cugir). **JA-L.S.**

Velici, de neoprit FOTO: L.S.

Ionuţ Popa FOTO: FAN

Ionuţ Popa este supărat: „Şi-au bătut joc de fotbal"

PÂNCOTA. Deranjat de atitudinea jucătorilor, Ionuţ Popa şi-a „mitraliat" elevii la finalul confruntării cu Olimpia Satu Mare: „Felicit oaspeţii pentru că rezultatul este nemeritat, ei trebuiau să câştige la trei goluri diferenţă. Echipa noastră, prin manifestarea din teren, şi-a bătut joc de fotbal. S-au făcut eforturi mari pentru ei, eu m-am certat cu primarul, cu preşedintele pentru a li se plăti restanţele financiare. Se vede că nu avem jucători copţi pentru Liga a 2-a, tinerii au avut un foc de paie la început, acum şi-au arătat limitele. În atac stăm foarte prost, am contat pe revenirea lui Alin Mihai, dar se vede că îl forţăm degeaba". **JA-D.S.**

Pe semicerc FOTO: JA

Handbalistele au încasat 50 goluri la Deva

DEVA. O nouă înfrângere la scor pentru ACS „Avram Iancu" Arad în liga secundă de handbal feminin, fetele pregătite de prof. Helmuth Bernahrdt cedând cu 50-14 (22-8) acasă la Cetate Deva, într-o restanță din etapa a III-a. În runda viitoare, 24 octombrie, echipa arădeană, „lanterna roșie" a seriei de vest, cu minus două puncte în clasament, joacă pe propriul teren cu SCM Pitești. **JA-D.L.**

25

ani a împlinit, sâmbătă, Marius Copil, cel mai valoros tenismen arădean din toate timpurile, clasat în prezent pe locul 156 mondial. Reprezentantul Clubului Sportiv Municipal Arad a evoluat chiar de ziua sa de naștere în primul tur al calificărilor de la ATP Stockholm (premii de 604.155 euro), din păcate, cedând cu 6-1, 3-6, 2-6, după 76 minute de joc.

ProVolei s-a impus după un meci de infarct

BRAȘOV. Dispută echilibrată la poalele Tâmpei între CSU și UVVG ProVolei Arad, în etapa secundă a Diviziei A2, câștigată de oaspeți, scor 3-2 (23-25, 25-23, 22-25, 25-14, 17-15). Tocoian, Duma, Both, Katona, Șipoș, Lopătaru, Flonta, Rodina, Gligor și Matica au adus, astfel, la Arad două puncte din cele trei puse în joc. În 24 septembrie, la Arad sosește CSM Câmpia Turzii, arădenii vizând a treia victorie. **JA-D.L.**

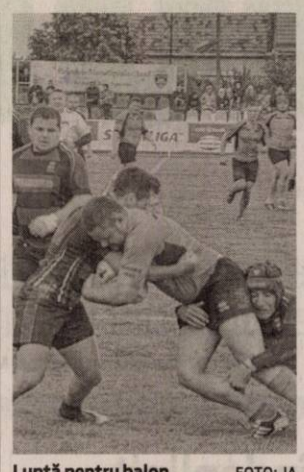

Luptă pentru balon FOTO: JA

Înfrângerea le-a adus arădenilor un punct bonus

SUCEAVA. Rugbiștii arădeni au pierdut primul joc susținut în play-out-ul Diviziei Naționale (liga secundă), 13-18 (3-12), la Suceava, cu CSM Bucovina. Punctele echipei lui Marian Grindei au fost semnate de Puşcaşu (două lovituri de pedeapsă și o transformare) și Ciocan (un eseu), arădenii plecând din Moldova cu punctul bonus defensiv. Următorul joc are loc la Arad, în 31 octombrie, cu Stejarul Buzău. **JA-D.L.**

(Re)Întâlnire între buturi

Echipele de old-boys ale Aradului şi Timişoarei au reamintit, sâmbătă, de derby-urile de altădată.

Anii s-au scurs peste ei, nu şi pasiunea pentru rugby FOTO: D. MUNTEANU

ARAD. Leca, Copil, Asmarandei, Aștefănoaie, Aștefanei respectiv Jurj, Fiat, Buruiană, Panait, Voinov, Achimov, C. Radu sunt doar câteva dintre numele care au scris pagini de istorie pentru rugbiul din această parte de țară și care au scos de la „naftalină" echipamentele, duelându-se, sâmbătă, la Arad, pentru buclucașul balon oval. Nu au lipsit de la tradiționala întâlnire nici alți veterani ai acestui sport, cărora vârsta sau sănătatea nu le-au permis să ia parte la „grămezile" din iarba stadionului Parohiei Ortodoxe din Bujac. Au depănat însă amintiri pe marginea terenului, iar la final au aplaudat prestația dominată de fair-play a unei dispute încheiate cu un succes timișorean (10-5).

„Ne-am întâlnit la ceas aniversar, pentru un moment de bilanț al unei etape parcurse în efemera viață, cu simțământul unei datorii împlinite, cu amintiri și nostalgii. De șapte ani organizăm astfel de evenimente, la Timișoara sau Arad, și deja ne gândim la viitoarele întâlniri", ne-a declarat Tică Bondea, care alături de Cornel Mitan, s-a dovedit un adevărat maestru de ceremonii.

„Rugbiul înseamnă știință, educație și cultură, căci prin însăși gesturile sale trasate în timp și spațiu devine creator de frumusețe și valori umane", citām din bogatul program de meci, un adevărat izvor de istorie al rugbiului arădean din perioada 1948-1957 și 1975-2015, cu punctul culminat atins în 2005, când gruparea Contor Zenner Arad a devenit vicecampioana României în urma unei finale, la Constanța, cu Steaua. **JA-D.L.**

Sânge tânăr

În echipa arădeană, Rugby Club Gloria, a evoluat, câteva minute, și Horațiu Bontea, arădeanul care face parte din reprezentativa tricoloră Under 17. În absența unei formații juvenile în orașul nostru, acesta evoluează pentru Timișora în Campionatul Național de juniori, seria Transilvania.

Încălzire pentru primul derby al campionatului

ARAD. Conform așteptărilor, suporterii arădeni au asistat la un antrenament cu public al favoritelor, înaintea primului examen al toamnei, de miercuri, de la Sf. Gheorghe. Un galop de sănătate pentru elevele portughezului Jose Araujo, care au izbutit performanța de a nu primi nici un punct în sfertul patru. Situație care a mai atenuat din amărăciunea neatingerii bornei 100 în dreptul punctelor marcate. Cu excepția accidentatei Ildiko Nagy toate componentele lotului au păşit pe parchetul „Polivalentei" în duelul cu modesta Rapid.

Pentru galben-albastre urmează deplasarea de pe terenul vicecampioanei și liderului la zi al LNBF, Sepsi Sf. Gheorghe (victorie în ultima etapă, scor 65-55, la Târgoviște), un prim moment al adevărului în noul sezon intern.

A fost Univ Goldiș ICIM Arad - Rapid București 92-21 (pe sferturi: 29-8, 30-7, 22-6, 11-0). **Marcatoare - Univ Goldiș ICIM:** Reid 19 (1x3), Hadzovic 12 (2x3), McCarthy 10, Laza 9 (1x3), Gill 8, Dyer 8, Stoenescu 8 (2x3), Karakasevic 8, Mercea 7 (1x3), Manea 3. **Rapid:** Bejan 8, Constantin 4, Matei 3, Toma 2, Ene 2, Drăgan 2. **JA-D.S.**

Acțiune spectaculoasă, „marca McCarthy" FOTO: CĂLIN ANDRA

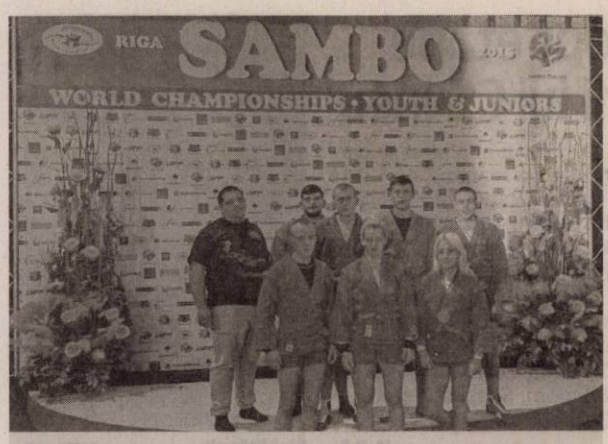

Bronz la „mondiale"

Recent, în capitala Letoniei, s-au desfășurat Campionatele Mondiale de sambo pentru juniori și tineret, unde România a aliniat 12 sportivi, din care 7 legitimați la Nădlac, Pecica și Arad. La secțiunea juniori, trei judoka arădeni au avut prestații remarcabile: Alexandra Ionescu (cat. 44 kg) - locul 3, Darius Volinter (70 Kg) și Robert Nagy (87 Kg) – ambii locul 7.

Au avansat în arbitraj

ARAD. Comisia Județeană a Arbitrilor, reprezentată prin Tripa Claudiu - președinte, Herțeg Doru - vicepreședinte, Dumitru Florin - secretar a validat rezultatele examenului de promovare în categoria a II-a. Numai puțin de 11 cavaleri ai fluierului au fost declarați admiși (în ordine alfabetică): Borlea Emanuel, Coiș Carol, Covaci Sergiu, Dobîndă Alexandru, Groșan Tudor, Saladea Sorin, Silaghi Robert, Șușca Andreea, Șușca Nicoleta, Tomuț Cristian și Turgyan Cătălin.

În categoria a I-a au promovat: Ardelean Ioan, Ciucă Robert, Mateuț Călin, Takats Cristian.

JA-D.S.

Înscrieri la Triatlonul Aradului

ARAD. S-au deschis înscrierile la Triatlonul Aradului, ediția 2015, un eveniment dedicat sportivilor amatori care pot participa la una sau mai multe curse: Triatlonul Multisport (10 km ciclism, 5 km alergare și 400 m înot); Aquatlonul Aradului (6 km alergare și 400 m înot - cursă nou inclusă în 2015); Cros 2 km. Doritorii se pot înscrie pe site-ul www.experientamultisport.ro, până în 22 octombrie, ora 10.

Participanții pot opta pentru parcurgerea traseelor de triatlon sau Aquatlonul Aradului la modul individual sau în echipă (2-3 persoane).

Start în proba de 2 km FOTO: FAN

Cursele se vor desfășura sâmbătă, 24 octombrie, între orele 10 și 14,30, pe următoarele trasee: Proba de ciclism - traseu amenajat în Parcul Europa, pe un circuit de aprox. 2 km, câte 5 ture; Proba de alergare pentru Triatlonul Multisport - traseu: Parcul Europa - Faleza Mureș - Pod rutier Micalaca - Str. Eugen Popa - Sens giratoriu - Str. Cetății - Podul Decebal - Faleza Mureș - Palatul Cultural - Faleza Mureș - Parcul Europa - Bazinul „Delfinul"; Proba de alergare pentru Aquatlonul Aradului - circuit amenajat în Parcul Europa; Proba de înot - bazinul olimpic „Delfinul". **JA-D.S.**

Fotbal - Liga II, etapa 8

Rezultate: CS Mioveni – CSM Rm Vâlcea 0-1, Șoimii Pâncota – Olimpia Satu Mare 0-1, Unirea Târlungeni – FC Caransebeș 1-1, Gaz Metan Mediaș – FCM Baia Mare 0-1, Univ Cluj – FC Brașov 0-0, ACS UTA Bătrâna Doamnă – Metalul Reșița 5-1, Chindia Târgoviște – FC Bihor 3-0 (f.j.).

Clasamentul

1. FCM BAIA MARE	9	6	3	0	17-6	21
2. CSM RM VÂLCEA	9	5	3	1	12-8	18
3. CHINDIA TÂRGOVIȘTE	9	5	2	2	16-8	17
4. ACS UTA BD	9	4	4	1	18-11	16
5. OLIMPIA SATU MARE	9	4	2	3	14-10	14
6. FC BRAȘOV	9	3	5	1	13-10	14
7. ȘOIMII PÂNCOTA	9	4	2	3	9-10	14
8. GAZ METAN MEDIAȘ	9	3	4	2	9-9	13
9. CS MIOVENI	9	3	2	4	13-11	11
10. FC BIHOR ORADEA	9	3	1	5	8-14	10
11. FC CARANSEBEȘ	9	3	1	5	11-14	10
12. UNIV CLUJ NAPOCA	9	2	1	6	4-8	7
13. UNIREA TĂRLUNGENI	9	1	3	5	9-16	6
14. METALUL REȘIȚA	9	0	1	8	6-24	1

Etapa viitoare (24-25.10): Metalul Reșița – Unirea Târlungeni, CSM Rm Vâlcea – Olimpia Satu Mare, FC Brașov – CS Mioveni, FCM Baia Mare – Universitatea Cluj, FC Caransebeș – Gaz Metan Mediaș, Chindia Târgoviște – Șoimii Pâncota, FC Bihor – ACS UTA Bătrâna Doamnă.

Fotbal - Liga III, etapa 8

Rezultate: ACSO Filiași – Vulturii Lugoj 0-1, Pandurii II Tg Jiu – Millenium Giarmata 2-1, Național Sebiș – Măgura Cisnădie 4-0, FC Hunedoara – ASU Poli Timișoara 0-3, Performanța Ighiu – Mama Mia Becicherecu Mic 0-0, CS Ineu – CSU II Craiova 2-1, Minerul Motru – Cetate Deva 0-0, Metalurgistul Cugir – a stat.

Clasamentul

1. NAȚIONAL SEBIȘ	8	6	1	1	11-3	19
2. POLI TIMIȘOARA	7	6	0	1	16-4	18
3. CSM LUGOJ	8	6	0	2	13-5	18
4. PERFORMANȚA IGHIU	8	4	3	1	12-5	15
5. METALURGISTUL CUGIR	7	4	1	2	17-10	13
6. BECICHERECU MIC	7	4	1	2	11-8	13
7. PANDURII II TG JIU	8	3	3	2	11-8	12
8. FC HUNEDOARA	8	4	0	4	13-13	12
9. MINERUL MOTRU	8	2	3	3	4-9	9
10. MĂGURA CISNĂDIE	7	2	2	3	7-12	8
11. CETATE DEVA	7	2	1	4	6-11	7
12. GIARMATA	7	1	2	4	5-8	5
13. CS INEU	7	1	1	5	3-12	4
14. ACSO FILIAȘI	8	1	0	7	6-17	3
15. CSU II CRAIOVA	7	1	0	6	5-13	3

Etapa viitoare (23-24.10): M. Motru – ACSO Filiași, M. Cugir – P. II Tg Jiu, M. Giarmata – C. Hunedoara, ASU P. Timișoara – N. Sebiș, M. Cisnădie – P. Ighiu, B. Mic – CS Ineu, CSU II Craiova – C. Deva, CSM Lugoj – stă.

Fotbal - Liga IV, etapa 8

Rezultate: CS Glogovăț – ACS UTA II Bătrâna Doamnă 2-3, Crișul Chișineu Criș – Frontiera Curtici 3-1, Victoria Felnac – Unirea Sântana 1-5, Șoimii Lipova – Aqua Vest 3-1, Păulișana Păuliș – Victoria Zăbrani 3-3, Șoimii Șimand – Progresul Pecica 1-4, Lunca Teuz Cermei – Voința Mailat 5-0.

Clasamentul

1. PROGRESUL PECICA	8	8	0	0	29-6	24
2. LUNCA TEUZ CERMEI	8	7	1	0	25-6	22
3. UNIREA SÂNTANA	8	6	0	2	28-13	18
4. CHIȘINEU CRIȘ	8	6	0	2	17-10	18
5. PĂULIȘANA PĂULIȘ	8	4	2	2	18-16	14
6. ACS UTA II BD	8	4	1	3	15-17	13
7. ȘOIMII LIPOVA	8	3	3	2	20-10	12
8. VICTORIA ZĂBRANI	8	2	3	3	10-14	9
9. FRONTIERA CURTICI	8	2	2	4	13-11	8
10. VOINȚA MAILAT	8	2	2	4	10-19	8
11. CS GLOGOVĂȚ	8	1	1	6	14-25	4
12. VICTORIA FELNAC	8	1	1	6	6-17	4
13. AQUA VEST	8	1	0	7	8-28	3
14. ȘOIMII ȘIMAND	8	1	0	7	11-32	3

Etapa viitoare (24-25.10): V. Mailat – CS Glogovăț, A. Vest – P. Păuliș, U. Sântana – Ș. Lipova, F. Curtici – V. Felnac, P. Pecica – C. Chișineu Criș, V. Zăbrani – L. Teuz Cermei, ACS UTA II B. Doamnă – Ș. Șimand.

DITRE INTERNATIONAL

SC DITRE INTERNATIONAL SRL, producator canapele

Angajeaza:
- confectionere la masina de cusut
- operatori calculator masina Pantograf, CNC in fabrica (masini taiat pal, burete, tesatura)
- tamplari
- tapiteri
- muncitori necalificati

Oferim:
- contract de munca pe perioada nedeterminata,
- salarii atractive+bonusuri,
- bonuri de masa din prima zi lucrata,
- transport gratuit,
- analize la angajare gratuite.

Informatii la sediul firmei din Arad,Str. a-III-a,Zona Industriala Vest, Nr. 3, tel . **0257/216610, 0257216611** intre orele 9-14 de luni pana vineri

(230086)

Policlinica dr. Turcin

Telefon: 0257/285510,
e-mail:
policlinicaturcin@gmail.com
http://www.policlinicaturcin.ro

Policlinica DR. TURCIN

oferă:

- **Cardiologie (EKG, Ecografie cardiacă,**
- **Dopler vascular, Holter EKG si TA, Test de effort,**
- **Oftalmologie adulți si pediatrie (testare vedere de la 6 luni, chirurgia cataractei de la 1.200 Ron, câmp vizual, optica medicală),***
- **ORL adulți și pediatrie (videoendos-copie, testări alergologice)***
- **pneumologie,**
- **gastroenterologie,**
- **neuropsihiatrie,**
- **medicină de familie,**
- **ecografii generale**
- **analize Siguranța Circulației.**

***consultațiile la ORL, Oftalmologie și Psihiatrie sunt GRATUITE cu bilet de trimitere de la medicul de familie**

(750218)

(750214)

i'm lovin' it

La McDonald's te bucuri de o **VARIETATE de beneficii** adaptate nevoilor și stilului tău de viață. Interesul nostru este să-ți oferim **încrederea** și **motivarea** ca tu să-ți atingi obiectivele personale. Poți lucra într-un mediu **dinamic** care include toate zonele unui restaurant McDonald's: bucătărie, sala de mese și zona caselor de marcat. În calitate de **crew member**, ai șansa de a lucra într-o **echipă** tânără și profesionistă, alături de care să acumulezi **experiența** necesară și să-ți dezvolți abilitățile de comunicare.

www.mcdonalds.ro

© 2012 McDonald's Corporation

La McDonald's
beneficiezi de un program flexibil, training acreditat și oportunitatea de a promova într-un timp foarte scurt!

(2142 - H 278514)

Program mare publicitate:
B-dul Revoluției, nr. 62
luni-vineri: 9.00-16.00

Program mica publicitate:
B-dul Revoluției, nr. 81
luni-vineri: 8.00-18.00,
duminică: 9.00-13.00.

Landisa Plant

SC Landisa Plant SRL
Str. Constitutiei, nr. 57, jud. Arad
Telefon / Fax 0357 805 802
office@landisa .ro
www.landisa.ro

OFERTA PLANTE:

Cupressocyparis leylandii 80 cm +	19 lei
Photinia fraseri Red Robin 70 cm +	19 lei
Pomi fructiferi in ghiveci 4 ani	28 lei
Cupressocyparis leylandii 250 - 300 cm	90 lei
Magnolia grandiflora Gallisoniensis 175 - 200 cm	190 lei

vinde o gama variata de arbori si arbusti ornamentali

(H-230142)

russmedia
new. every day.

Russmedia Press, editorul cotidianului Jurnal arădean, parte a grupului multinațional Russmedia Press, care își desfășoară activitatea în domeniul presei locale tipărite

CAUTĂ

Distribuitori de presă (în cutii poștale) pentru Chișineu-Criș.

Cerințe:
Seriozitate;
Dinamism;
Conștiinciozitate.

Se oferă:
Salar atractiv;
Timp de lucru 2 ore.

Informații suplimentare la telefon:0257/212.032 sau 0729.989.504, de luni până vineri între orele 9 și 17.

SPITALUL SF. GHEORGHE - SC TERAPEUTICA SA

angajează **asistente medicale**
pentru punctele de lucru din Chișineu-Criș și Arad.
Informații la tel. **0722.506.525.** (278148)

SC ARLA GENERAL CONSTRUCT SRL

angajează **șoferi bascule**
☎ **0725-377-040.** (2149 - H 279712)

SC MISTRAL LOGISTIK SRL angajează

ȘOFERI cat. C+E

cu experiență în domeniu pentru transport internațional și comunitate.
SALARII ATRACTIVE.
PENTRU MAI MULTE INFORMAȚII SUNAȚI LA
☎ **0730-628-272** (2141-277948)

COTTA

SC COTTA INTERNATIONAL SRL
angajeaza pentru fabrica din Arad:

TAPIȚERI CALIFICAȚI
TINERI ABSOLVENȚI
de școala profesională și liceu în vederea calificării în meseria de TAPIȚER.

Responsabilități:
- Realizarea producției planificate în timpul cerut și la standardele de calitate impuse
- Respectarea instrucțiunilor de lucru referitoare la tehnologia de execuție.

Cerințe:
- Seriozitate și responsabilitate.
- Școala profesională sau liceu
- Disponibilitate pentru program prelungit
- Munca în echipă

SC COTTA INTERNAȚIONAL SRL OFERĂ:
- Salarizare atractiva (acord individual)
- Tichete de masa din prima zi de lucru
- Analize gratuite la angajare
- Conditii deosebite de munca
- Bonusuri la realizatul in acord individual
- Spor de fidelitate
- Transport gratuit pe raza orasului Arad si in judet pe rutele: Arad – Lipova; Arad – Vinga; Arad – Zadareni – Satu Mare (in curind pina la Pecica)

Cei interesați sunt rugați să se prezinte la sediul societății din Arad, str. Bicaz 1-5 (intrarea din Aleea Muncii), zilnic între orele 9:00 -15:00.
Informatii la tel. 0257278600 int.106

(188529)

ACTIV GRUP IPURL cu sediul în Arad, str. Tribunul Buteanu, nr.1, ap.1, jud.Arad, lichidator judiciar al **SC Suprem SRL**, cu sediul în Arad, calea A.Vlaicu, Colonia UTA, nr. 12, bl.A, sc.C, ap.11, jud. Arad, CUI 16117466, nr ORC J2/182/2006 debitor în dosarul nr. 3127/108/2011* pe rol la TribunalUL Arad anunță vânzarea la licitație publică, conform prevederilor Legii 85/2006, a următoarelor bunuri:

- Lotul de 7 SEMIREMORCI SCHMITZ si un autoturism FIAT DOBBLO, cu pretul total de 15.000 Eur.

Alte bunuri mobile: PC INTEL PENTIUM 4 buc 1- 1050 lei, SISTEM CURATAT RAINBOW buc 1-2100 lei , MOBILIER BIROU buc 1 – 1260 lei, MOBILIER BIROU buc 1 – 1400 lei, TV FULL HD SAMSUNG buc 1 – 700 lei, CHEI buc 1 – 28 lei, CHINGI buc 12 – 21 lei/buc, CUPTOR MICROUNDE ELECTROLUX buc 1 – 105 lei, FIERASTRAU HUSQVARNA buc 1 – 280 lei, GEANTA buc 1- 35 lei, HUSE INTERIOR SEMIREMORCA buc 1- 560 lei, HUSE INTERIOR SEMIREMORCA buc 6 – 560 lei/buc, MASINA INSAMANTAT buc 1 -14 lei , MULTIF.LASER SAMSUNG SCX*4521F buc 1 – 140 lei, NAVIGATIE GPS MIO MOOV360 buc 1 – 280 lei, NAVIGATIE GPS 3 D EVOLIO buc 1 – 175 lei, NOKIA 1680 BLACK buc 3 – 7 lei/buc, NOKIA 2330 buc 3 – 7 lei/buc, NOKIA 2680 SLIDER buc 1 – 17,5 lei, NOKIA 2680 VILOET buc 2 – 17,5 lei/buc, NOKIA 2730 CLASSIC BLACK buc 1 – 7 lei, PANOU TRELLY ARC GARD – buc 6 – 28 lei/buc, PERDEA LUMINOASA buc 1 – 105 lei, PISTOL AER CALD PH 0600 buc 1 – 70 lei, POLIZOR SKIL 115 MM, buc1 – 21 lei, PRELATA REMORCA buc 1 – 560 lei, PRELATA INTERIOR REMORCA buc 1 – 280 lei, SCARA ALUMINIU UNIVERSALA buc 1 – 70 lei, SCAUN METALIC buc 1 – 105 lei, UPS MARK buc1 – 1050 lei.

Licitația va avea loc în data de **28.10.2015, ora 14**[00] , la sediul ACTIV GRUP I.P.U.R.L. Garanția pentru înscrierea la licitație este de 10% din valoarea de pornire a fiecarui bun. Înscrierile și achitarea garanției de participare la licitație se pot face pana cu 1 ora înainte de începerea licitației. Pentru bunuri mobile, la prețul de adjudecare se adaugă TVA. Regulamentul de organizare a licitației si relații suplimentare se pot obtine la sediul ACTIV GRUP IPURL, tel/fax. 0257.214821, mobil 0744.697814, sau email activ_grup@yahoo.com. (2150 - H 279711)

OFERTA SPECIALA
ANUNTURI JOBURI

2 anunturi de mică publicitate + 1 GRATIS

Publicitate 0257/280.904

DECESE

Dumnezeu să-i vegheze somnul de veci într-o lume plină de liniște și lumină celei care a fost iubita noastră mamă, soacră, bunică și străbunică,

HOTĂRAN ZENOVIA,

în vârstă de 81 ani.

Chipul tău drag și blând va dăinui veșnic în inimile noastre. Să îți fie somnul lin și îngerii aproape!

Înmormântarea va avea loc marți, 20 octombrie 2015 la Cimitirul Eternitatea (UTA).

Familia Corbaciu

O inimă bună a încetat să mai bată, un suflet bun s-a ridicat la cer lăsând în urmă o nemărginită durere și un dor imens. Recunoștință veșnică celui care a fost soț, tată și bunic,

COJOCARIU IOAN.

Priveghiul va avea loc la Capela Kuki astăzi, 19 octombrie 2015 și marți, 20 octombrie 2015. Înmormântarea miercuri, 21 octombrie 2015, ora 14,00 la Cimitirul din Micălaca.

Soția Maria, fiii Cristian și Dan, nora Alina și nepoata Cătălina

Cu adâncă durere anunțăm încetarea din viață a celui care a fost

RUS IOAN

din Șepreuș.

Slujba de înmormântare va avea loc astăzi, 19 octombrie 2015, ora 13,00 de la Capela Kuki Grădiște.

Familia îndoliată

CONDOLEANȚE

Suntem cu gândul și sufletul alături de cuscra și nora noastră, în marea încercare prin care trec, pierderea mamei și bunicii dragi,

HOTĂRAN ZENOVIA

Sincere condoleanțe și calde mângâieri întregii familii!

Familia Micluța

În aceste momente grele, în care cuvintele sunt inutile, suntem alături de prietena noastră Corina și de mama sa, la despărțirea de cea care le-a fost bunică și mamă,

HOTĂRAN ZENOVIA.

Dumnezeu s-o odihnească în pace! Celor dragi rămași nemângâiați, Dumnezeu să vă dea putere!

Familiile: Plămădeală, Șerban, Brînaș, Negrilă, Sinkovicz și Dronca

Cu multă durere în suflet ne luăm rămas bun de la naşa noastră dragă,

ANGHEL DOINA.

Dumnezeu să o ierte și să o odihnească în pace!

Finii Rada din Pâncota

SERVICII FUNERARE

(1+7489128)

IN MEMORIAM

NON STOP!

KUKI - servicii funerare complete

Producător de sicrie - oferă sicrie la preț de producător.

Pentru membrii C.A.R.P. transport gratuit atât în oraș, cât și în județ.

GRATUIT rezolvăm actele la spital, primărie, casa de pensii și C.A.R.P.

Transport intern și internațional ● Accesorii funerare.

Contact: Arad, Str. Mihai Eminescu nr. 4 (în curte), vis-a-vis de Cerbul Albastru.
Telefon: 0257/211929, mobil: 0723-343-964
www.inmemoriamkuki.com

Nou! Casă funerară - Strada Ștefan Ludwic Roth nr. 1 D, Grădiște

Colectivul SC Top Security Service SRL își exprimă regretul profund pentru dispariția prematură a celei ce a fost

CLINTOC ELENA.

Împărtășim durerea întregii familii și a celor care au cunoscut-o cu speranța că sufletul său bun își va găsi odihna și pacea veșnică. Dumnezeu să o ierte!

MULȚUMIRI

Cu deosebită recunoștință aducem sincere mulțumiri tuturor celor care au fost alături de noi cu flori ori cuvinte, cu sufletul ori gândul la dureroasa și trista despărțire de

CLINTOC ELENA,

iubitoare soție, mamă, soacră și bunică. Ar fi nedrept să omitem serviciile ireproșabile ale prestigioasei societăți în domeniu, In Memoriam-Kuki și cărora le mulțumim în mod special.

Soțul și fiica cu familia

COMEMORĂRI

...Și cine-a spus că timpul vindecă durerea? Se împlinesc 40 de zile de când a pornit în călătoria spre zări albastre, scumpa mea surioară

OBREJA CLAUDIA ECATERINA

la doar 43 de ani,

lăsând în urmă un dor nestins și amintiri care în veci nu mor...Mai e ceva care mă doare,/ Și-mi stoarce dintre gene roua/ N-am mai avut timp de-o îmbrățișare/ Măcar în vis să-mi dai vreo două... Odihnă veșnică surioara mea dragă!

Sora Voichița Chebeleu cu familia

Păstrându-i vie amintirea azi la 6 ani de la deces îl readucem o clipă în memoria celor care l-au cunoscut pe cel care ne-a fost soț, tată, socru și bunic,

CUREA OCTAVIAN.

Dumnezeu să-l odihnească în pace!

Familia

O floare, o lacrimă și o rugăciune de iertare acum la împlinirea a 2 ani de când soția, mama, bunica și străbunica noastră,

VALENTINA VUIA

a plecat să se odihnească într-o lume mai bună și fără durere. Dumnezeu să o odihnească în pace! Parastasul în 24 octombrie 2015 la biserica din Felnac.

Soțul Mihai, fiica și familia

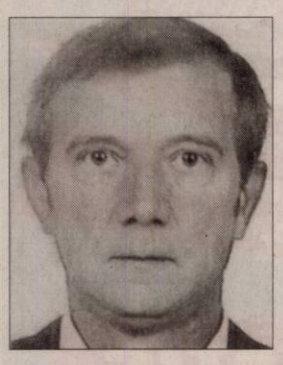

O rugăciune, o floare, o lumânare și multe lacrimi sunt tot ce-i mai putem oferi, acum la împlinirea a 8 ani de când nu mai este cu noi

LUCA MIRCEA.

Dumnezeu să-l odihnească în pace!

Familia

Anunțurile deces se publică GRATUIT!

Dacă moartea nemiloasă nu te-ar fi răpit, pe cel care ai fost un băiat bun și cu suflet mare,

GALIȘ MIRCEA NICOLAE (GICĂ)

din comuna Semlac, azi, 19 octombrie 2015, ai fi împlinit 30 de ani.

În loc să-ți spunem La Mulți Ani! aprindem o lumânare și îți udăm mormântul cu lacrimile noastre rugându-L pe Bunul Dumnezeu să-ți ierte păcatele și să-ți dea odihnă veșnică și multă lumină! Te vom purta mereu în suflet!

În veci nemângâiată mama Emilia, bunicul și toți cei dragi ție

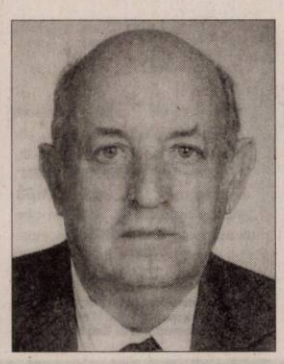

Păstrăm în suflet cu durere doar amintirea celui plecat în veșnicie pe un drum fără întoarcere acum 4 ani,

ROBERT TANZER.

Dumnezeu să-i dea odihnă veșnică!

Soția, copiii și nepoții

„Tu întorci pe oameni în țărână și zici: Întoarceți-vă fiii oamenilor." Psalm 90, v. 3.

O lumânare, o rugăciune și clopote creștine la împlinirea a 10, respectiv 13 ani de când i-am condus pe ultimul drum pământesc pe iubiții noștri părinți, bunici și socri:

TARBAI SOFIA și

TARBAI MIHAI.

Slujba de pomenire va avea loc marți, 20 octombrie 2015, ora 9:00 la Biserica Evanghelică din Nădlac. Dumnezeu să-i odihnească!

Familia

Păstrăm în suflet aceleași dragi amintiri ale soțului și tatălui,

lt. col.(r) BEDE IOSIF (MIRCEA)

ce ne-a părăsit de 9 ani. Dumnezeu să-l odihnească în pace!

Lavinia și Ovidiu

Cu 5 lei în plus, anunțurile de deces pot fi însoțite de unul dintre următoarele simboluri:

SERVICII FUNERARE

CASĂ FUNERARĂ

str. **COCORILOR** nr. **27**

(între cimitirele **Eternitatea** și **Pomenirea**)

OFERĂ:

- **GRATUIT SĂLI DE PRIVEGHI** (capele).
- **SĂLI PENTRU POMENI**, cu meniu la alegerea clientului.
- **SICRIE** și **RESPETE** produse de firma noastră, la **PREȚ REDUS**.
- **GRATUIT** pregătim dosarul pentru ridicarea ajutorului de înmormântare.

tel. 0728 690 120 / 0728 690 121

www.casafunerara-arad.ro (795467)

GARSONIERE

• **Cumpăr garsonieră,** apartament 1 cameră, banii jos, 0755.483.216, 0746.055.126. 117416

• **Cumpar Garsoniera- Apartament** 1 camera, platesc imediat 0742781651, 0722273759 278171

AP.1 CAMERĂ

• **Vând apartament** 1 cameră+ dependinţe, zona Vlaicu, 0357/425741; 0770.348.681. 248087

AP.2 CAMERE-ARAD

• **Cumpărăm apartament** 2- 3 camere, garsoniere. PLATA PE LOC!!! 0744.849.390. 842293

• **Cumpăr apartament** 2- 3 camere, plata pe loc, 0746.055.126, 0724.512.512. 117418

• **Cumpar apartament** 2- 3 camere, platesc imediat, 0752113315, 0721670839 278179

• **Persoană fizică** cumpăr apartament 2 camere cu banii jos!!! Ofer preţul corect. Fără agenţii imobiliare, 0772.155.210. 989614

• **Vând apartament** central, 2 camere, renovat, semidecomandat , cu centrală proprie, 76 mp, mobilat şi utilat, preţ 43.500 euro neg. 0744.777.409. 279364

• **Vând apartament** 2 camere/ IV, mobilat, zona băncilor, 33.500 Eur/negociabil, ☎0741.150.246. 240205

• **Vând apartament** 2 camere semidecomandat, et. 2/4, P-ţa Caius Iacob, preţ 33.500 Euro, negociabil, 0745.781.607. 273214

• **Vând apartament** 2 camere situat în zona Pârneava, bloc nou, centrală proprie pe gaz, mobilat 29.500 euro neg, nemobilat 26.500 euro, neg. 0744.777.409. 279367

• **Vând apartament** 2 camere situat în Zona Uta la Ared- uri, 76 mp, renovat, mobilat cu terasă, centrală proprie, preţ 52.000 euro, 0722.777.417. 279370

AP.3 CAMERE-ARAD

• **Vând apartament** în zonă centrală, 98 mp semidecomadat, cu centrală proprie, renovat , preţ 62.000 euro, neg. 0722.777.417. 279369

• **Vând apartament** 3 camere zonă centrală, 140 mp, decomandat, cu centrală pe lemne, renovat, luminos. Se vinde mobilat, preţ 42.000 euro, neg. 0744.777.409. 279366

• **Vând apartament** 3 camere situat în zona Podgoria, et.4/4 fără probleme la acoperiş, decomandat, vedere 2 părţi, necesită renovare, preţ 39.000 euro, 0722.777.417. 279368

• **Vând apartament** 3 camere, 86 mp, bloc construit 2008, Pârneava, termoteică, climatizare, balcon, etaj 2, 62.000 Eur, ☎0728.107.396. 279715

APARTAMENT LA CASĂ

• **Vând apartament** la casă cu teren aferent, 2 camere semidecomandate, 157 mp, renovat total, cu centrală proprie pe gaz, mobilat, preţ 50.000 euro, neg. ☎0744.777.409. 279365

• **Vând apartament** ultracentral la curte cu loc de parcare, 140 mp, centrală proprie, renovat, preţ 44.000 euro, neg. ☎0744.777.409. 279371

CASE-ARAD

• **Vnd casă** veche 650 mp, str. Cedrului, 35.000 Euro, 0744.784.910. 229055

• **Vând casă** în Aradul Nou, strada Ficusului nr. 8, compusă din 6 camere, bucătărie, 2 băi, pivniţă, garaj. Preţ avantajos. Informaţii telefon: 0742.778.638.

CASE-JUDEŢUL ARAD

• **Vând casă** Păncota, Calvariei 22: 3 camere, teracote, baie, bucătărie, apăcanal, terasă, fântână; altă casă piatră-cărămidă, 4 camere; garaj, pivniţă, cotețe, grădină, anexe; aproape şcoală, grădiniţă, fără inundaţii, 0752.313.842. 258633

• **Vând casă** în Zădăreni nr. 270. Telefon 0722.705.793. 269993

• **Vând în** Olari casă mare cu utilităţi şi 3.000 mp terenul aferent, ☎0758.399.375 261971

TERENURI JUDEŢ

• **Vând grădină** 20 arii, Bodrogul - Nou, 8 Eur/mp, cuptor fontă, maşină cusut Ileana, ☎0757.699.015. 261404

• **Vând teren** intravilan 500 mp Horia cu 4.200 Euro, 0743.325.339. 270729

• **Vând teren** intravilan în loc. Cicir 2.300 mp, front stradal 28 ml, excelent pentru parcelare în 2 sau 4 loturi. Telefon 0726.232.102. 273204

IMOBILE CHIRII

• **Închirez apartament** 3 camere ultracentral lângă primărie, centrală proprie, mobilat şi utilat, preţ 500 euro, neg. 0744.777.409. 279372

• **Închiriem apartament** cu 4 camere, situat în Aurel Vlaicu, zona Lebăda, apartamentul se află la etajul 5 /8. Apartamentul este mobilat şi utilat, preţ 300 euro, neg. 0744.777.409. 279361

• **Închiriez apartament** 2 camere, etaj I, zona Gării, Arad, toate utilităţile. Informaţii telefon 0727.798.269. 262054

• **Închiriez apartament** două camere decomandate, mobilate, utilate, ultracentral, P-ţa Mihai Viteazul, 0357/428480. 269060

• **Închiriez apartament** 1 cameră, mobilat, etaj 1, Grădişte, central, ☎0740.786.086 272971

• **Închiriez apartament** 2 camere decomandat central, mobilat şi utilat. Tel. ☎0723.411.021. 273221

• **Închiriez apartament** 2 camere situat în zona Ared Uta, apartamentul este mobilat şi utilat modern, preţ 350 euro, neg. 0744.777.409. 279356

• **Închiriez apartament** 3 camere, situat pe B- dul Iuliu Maniu, bloc nou. Apartamentul este mobilată şi utilat modern, preţ 450 euro, 0744.777.409. 279357

• **Închiriez apartament** două camere ultracentral, lângă OMV - Kaufland, et III. din IV, mobilă nouă, proaspăt renovat, garaj, 200 euro plus garanţie. Tel. 0723.557.115.

• **Închiriez casă** cu etaj (310 mp), zonă centrală. Ideal pentru sediu firmă. Tel: 0722.293738. 178297

• **Închiriez apartament** 2 camere, confort I, decomandat, complet mobilat, utilat, contorizat total, Micălaca, zona Miorița, la cheie. Merită văzut. Preţ negociabil. Tel: 0723.693.905.

• **Ofer spre** închiriere apartament 3 camere, zonă centrală, cu centrală proprie, mobilat modern. 250 euro pe lună negociabil şi garanţie. Tel: 0745.201.435.

• **Închiriez apartament** ultracentral, situat pe str. Mihai Eminescu, cu centrală proprie pe gaz. Apartamentul este mobilat şi utilat, preţ 490 euro neg. 0744.777.409. 279358

• **Închiriez apartament** 2 camere situat în zona Ared Kaufland. Apartamentul este mobilat şi utilat modern, preţ 350 euro neg. 0744.777.409. 279373

• **Închiriez apartament** 2 camere, situat pe str. Crişan cu centrală proprie 270 euro, neg, 0744.777.409. 279374

• **Închiriez apartament** 2 camere, decomandate, mobilate, utilate, zona Spitalului Judeţean, 0771.526.412. 279383

• **Închiriez pe** termen lung apartament 2 camere, etaj 1, ultracentral, zonă liniştită, complet mobilat şi utilat, balcon închis, garaj. Tel. 0745.320.623. 262834

• **Închiriez 2** camere, B- dul Revoluţiei, pretabil sediu firmă, 200 Eur, ☎0743.872.908, 0740.266.105. 248902

• **Dau în** chirie convenabil apartament bloc, 2 camere, modernizat, mobilat, dotat. Telefon 0727.046.693. 279391

• **Dau în** chirie 2 camere la casă, intrare separată pentru fete, lângă Kaufland, central, ☎0744.775.108. 269063

• **Oferim spre** închiriere apartament cu 2 dormitoare situat în zona Rezidenţială Ared Uta, apartamentul este mobilat şi utilat, preţ 350 euro, neg. 0744.777.409. 279359

• **Oferim spre** închiriere apartament cu 2 camere decomandat, în zona Hotel Iris, cu centrala proprie, mobilat şi utilat, la preţul de 270 euro, neg. 0744.777.409. 279360

• **Oferim spre** închiriere apartament cu 3 camere, situat în zona Astoria (Central), cu termotecă proprie, balcon de 5 m, mobilat şi utilat lux, preţ 430 euro, 0722.777.417. 279362

• **Oferim spre** închiriere apartament cu 2 camere situat în zonă centrală, decomandat, centrală proprie pe gaz, mobilat şi utilat, preţ 250 euro neg. 0744.777.409. 279363

• **Oferim spre** închiriere garsonieră în zona ultracentrală cu centrală proprie, mobilat şi utilat, preţ 150 euro, 0744.777.409. 279375

OFERTE LOCURI DE MUNCĂ

• **Angajăm şofer** cat. B pentru microbus 3,5T. Telefon 0741.215.315.

• **Angajăm şofer- distribuitor** produse panificaţie, domiciliul în Arad, 0730.030.106.

• **Angajăm şoferi** profesionişti cu experienţă pentru marfă internaţional România- Italia, ☎0722.394.111.

• **Angajăm şoferi** tir, experienţă. Diurnă: 15€/ 100 km/ echipaj, 11€/ 100 km/ singur, 10 €/ zi/ staţionare. ☎ 0729.039.058.

• **Angajăm şoferi,** atestat transport internaţional marfă 20 tone. Tel. 0720.108.808. 279714

• **Angajăm agent** vânzări produse alimentare pentru zona Timişoara. 0730.101.320, mauriziapiniro@yahoo.com

• **Angajăm consilier** vânzări magazin mobilier bebe, Galeria Real Arad, 0723.205.237.

• **Angajăm mecanic** reparaţii camioane şi utilaje. Tel. 0722.325.613.

• **Angajăm mecanic** utilaj: excavator, buldoexcavator şi buldozer. Tel. 0722.325.613.

• **Angajăm mecanic** experimentat pentru coordonare atelier reparaţii camioane - utilaje, ☎0722.325.613.

• **Angajăm muncitori** spaţii verzi, fără limită de vârstă, ☎0757.220.659, 0745.611.238.

• **Angajăm operator** CNC, tehnician electromecanic. Detalii telefon 0257/ 218077, 0257/218076.

• **Angajăm personal** pentru fast- food, bucătărie- vânzare. Tel. 0744.828.934. 278551

• **Angajăm preparator** sandvişuri fast-food. Nu necesită experienţă. Telefon 0720.243.300, 0372/866263.

• **Angajăm stivuitorist** pentru depozit Aradul- Nou. Salariu motivant, 0731.834.060, e- mail: rodspectraarad@gmail.com

• **Angajăm urgent** femei, bărbaţi, agenţi securitate, salar 1.200, tichete masă, transport, ☎0257/287792.

• **Angajăm vânzătoare** magazin alimentar şi gestionar. Telefon 0730.101.320, e-mail: cristina.ropini@yahoo.com

• **Angajez şoferi** pentru internaţional, comunitate şi România- Italia- România, 0744.784.492.

• **Angajez croitoreasă** priceputâ în Arad, Micălaca, zona 300. Tel. 0728.130.259. 271748

• **Fabrică încălţăminte** zona Aradul- Nou angajează personal transport gratuit oraş, 0745.780.173.

• **Firmă de** transport angajează spălător auto. Tel. 0734.007.773.

• **Firmă de** transport din Arad angajează gestionar piese auto, ☎0729.100.396.

• **Angajăm şoferi** cu experienţă pentru camion 20 tone, salarizare atractivă. Tel: 0722.275.736.

• **Hotel trei** hotel stele angajează recepţioneră, salarizare atractivă. Informaţii tel: 0744.608.032.

• **Firmă de** transport din Arad angajează mecanici auto. Telefon 0734.007.773. 271760

• **Hotel angajează** bucătar cu experienţă. Informaţii tel. 0731.050.384.

• **Restaurant ultracentral** angajează bucătari, pizzaiol. Salar atractiv. Tel. 0731.337.088.

• **Restaurant ultracentral** angajează personal la vase, femeie de serviciu. ☎0731.337.088.

• **S.C. din** Arad angajează revizori semiremorci. Tel. 0725.234.626.

• **SC angajează** şofer sprinter. Telefon 0744.496.352.

• **Service auto** angajează mecanic şi electrician. Tel. 0257/270910, 0773.946.920. 273200

• **Societate comercială** angajează brutaricu experienţă. Tel. 0741.143.293.

• **Societate de** pază angajează agenţi de pază. Telefon 0357/417400.

PRESTĂRI SERVICII

• **Administrator bloc,** de profesie inginer, preiau în administrare asociaţii proprietari. Telefon 0722.457.098. 273206

• **After School** privat oferă servicii complete, str.Constituţiei, 600 Ron, ☎0757.081.058. 273224

• **Execut săpături** grădini, curăţenie spaţii şi depozite, aranjări cimitire. Telefon 0741.654.569. 280315

• **Execut/ repar** cazane ţuică, 90 lei/kg, tablă groasă, negociabil ☎0746.549.644, 0759.140.526. 269088

CONSTRUCŢII

• **Acasă aduc** balast, nisip, car moloz etc., 2- 20 mc, 0745.036.969. 168713

• **Acasă aduc** nisip, balast, sort, pământ, piatră spartă. Tel. 0747.206.371. 262120

• **Aduc balast,** nisip, sorturi, lemne, ridic moloz, ☎0754.772.222. 269995

MICROBUZE, DUBE

• **Vând camionetă** VW T4 cu platformă şi prelată. Telefon 0726.232.102. 273179

ELECTRONIC PLUS

• **Vindem/Reparăm electrocasnice** second, frigorifice, maşini spălat, uscătoare, aragaze, electrice, televizoare, anvelope, vitrine comerciale, termopane. Reducere pentru schimb, rate, Lipova. Tel. 0744.796.542. 830997

PIERDERI

• **Pierdut certificat** constatator nr. 22363 din 04.06.2013, aparţinând Turcuş Crina Nicoleta- persoană fizică autorizată. Îl declar nul. 279381

LOCURI DE VECI

• **Vând 4** locuri veci UTA Eternitatea cu gărduleţ, central, 0772.046.582. 278187

PLANTE-FLORI

• **Vând 100** baloţi lucernă diferite calităţi. Preţ conform calităţii, ☎0786.594.746. 251679

• **Vând 100** corbaci lucernă coasa trei, 250 lei/bucată, la domiciliu. Telefon 0741.134.368. 273263

ANIMALE-PĂSĂRI DOMESTICE

• **Cumpăr vaci** slabe, grase, lipsă calciu pentru abator. Telefon 0745.505.122. 270739

• **Vând două** vaci gestante şi două juninci. Telefon 0743.664.478. 271848

• **Vând vacă** gestantă 4 luni şi junincă gestantă. Telefon 0726.672.395. 280313

• **Vând vacă** la 4 fătări, dă 15 litri lapte/ zi, Ghioroc. Tel. 0754.637.694. 269996

• **Vând vier** vietnamez, ţap frumos bun pentru montă, cărucior cu 4 roţi, găini, iepuri, ☎0756.862.113. 270784

• **Vând 2** porci 120 kg/buc. rasă de carne. Telefon 0744.855.910. 280318

• **Vând 350** oi rasa ţurcană, 300 lei/buc. Tel. 0743.091.498. 250464

DIVERSE

• **Cumpăr coarne** cerb, pene vechi, noi, cupru, alamă, fier, baterii. Ofer preţ bun, ☎0741.689.068. 262077

• **Cumpăr cositor,** nichel, videa, maşini fier vechi. Tel. 0741.134.368. 273203

• **Cumpăr diverse** obiecte vechi din lichidare gospodărie: mobilier, unelte, sticlărie, etc., ☎0726.078.999. 271117

• **Vând cazane** ţuică diferite mărimi, 2 cazane (200- 250), 80 lei/kg, preţ avantajos, ☎0744.133.862. 258653

• **Vând cazane** de pălincă diferite mărimi. Tel. 0751.353.742. 240051

• **Coafură centrală** (Podgoria) închiriază post coafură şi manichiură-pedichiură .Tel. 0745.462.995.

• **Cumpăr piatră** cubică. Tel: 0723.557.115.

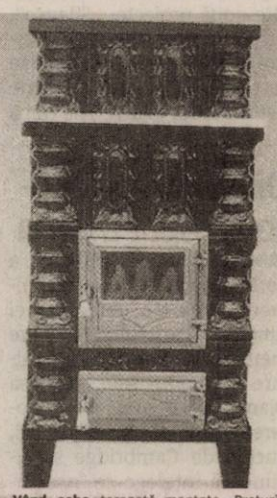

• **Vând sobe** teracotă- montate. Preţuri negociabile. Tel. 0744.523.701, str. V. Conta- 1. 226971

Mica publicitate: 0257/210.775

www.aradon.ro - citeşte şi discută despre viaţa oraşului tău

EVIDENȚIAZĂ-TE!

Talon valabil până în 31 decembrie 2015

Text: **DATA apariției:**.....

.....

.....

.....

.....

.....

.....

.....

Date personale:

Nume şi Prenume:

Telefon:

Buletin de identitate:

TALON + PREȚUL CATEGORIEI AFERENTE

Anunțurile se preiau zilnic, la ghişeu, până în ora 16[00], după această oră, se pot prelua doar prin intermediul sistemului online de preluare al anunțurilor disponibil pe www.jurnalaradean.ro . Anunțurile de mică publicitate din Jurnal Arădean se publică pe baza talonului din ziar
Redacția nu îşi asumă responsabilitatea pentru conținutul anunțurilor de mică publicitate!

JURNAL ARĂDEAN

JURNAL ARĂDEAN

De Niro şi Martin Scorsese colaborează de mai bine de 40 de ani FOTO: EPA

Cea de-a noua colaborare

WASHINGTON. Regizorul american Martin Scorsese a anunţat vineri, de la Lyon, unde participă la Festivalul Lumiere, că are în proiect o nouă colaborare alături de Robert De Niro, cea de-a 9-a, în cadrul unui proiect ce va purta titlul „The Irishman". Pe lângă acest film, celebrul regizor mai are în derulare alte două proiecte: „Silence", un film despre misionarii creştini care au ajuns în Japonia în secolul XVII, precum şi o serie pentru HBO, „Vinyl", pe tema industriei muzicale din anii '70, serie pe care o produce alături de solistul trupei The Rolling Stones, Mick Jagger. Scorsese şi Jagger au discutat despre acest proiect încă din 1998, iar iniţial doreau să producă un film de lungmetraj. Iar apoi? Martin Scorsese susţine că nu are de gând să se oprească. „Nu ştiu câte filme voi mai putea face, dar le voi face pe toate pe care voi putea", a declarat regizorul în vârstă de 72 de ani. **SURSA: AGERPRES**

Hathaway este însărcinată

WASHINGTON. Actriţa americană Anne Hathaway aşteaptă un copil alături de soţul său, Adam Shulman, conform unei surse citate de revista OK!. „Încearcă de ceva timp să aibă un copil, iar acum când au primit vestea cea bună se simt incredibil de fericiţi", a declarat sursa citată. Cei doi sunt împreună din 2008 şi s-au căsătorit în 2012. Ei îşi doresc de foarte mult timp un copil, iar acum, după ce actriţa a rămas însărcinată, sunt incredibil de fericiţi. Cuplul nu a dorit să anunţe public că aşteaptă un copil însă actriţa a fost trădată de burtică, fiind prezentă pe covorul roşu al lansării peliculei „The Intern", în urmă cu câteva săptămâni. În timpul conferinţei de presă de la premiera filmului actriţa a refuzat să răspundă întrebărilor cu privire la sarcină. „Ştia că jurnaliştii vor considera că se comportă ca o divă, dar a fost un risc pe care şi l-a asumat pentru a păstra secretul faptului că este însărcinată", a mai precizat sursa citată. **SURSA: AGERPRES**

Anne Hathaway FOTO: EPA

Condamnat pentru plagiat

PARIS. Cineastul francez Luc Besson a fost condamnat pentru plagierea unui film al regizorului american John Carpenter şi trebuie să îi plătească acestuia şi colaboratorilor săi daune de 80.000 de euro, potrivit unor informaţii dezvăluite recent de presa franceză.

EuropaCorp, societatea de producţie deţinută de Luc Besson, a fost condamnată de o instanţă din Paris să îi plătească 80.000 de euro regizorului John Carpenter şi colaboratorilor săi, pentru pla-gierea unor scene dintr-un film realizat de Carpenter, intitulat „New York 1997".

Condamnarea datează din luna mai, însă informaţiile în acest sens au fost făcute publice abia miercuri, potrivit 20minutes.fr. **SURSA: AGERPRES**

Luc Besson FOTO: EPA

www.aradon.ro
Mai multe poze cu Adelina

Adelina
Îi place muzica şi dansul.

Discurs înduioşător despre mama

LONDRA. Prinţul William a vorbit în cadrul unui eveniment aniversar, dedicat unei fundaţii caritabile, despre memoria şi eforturile umanitare ale mamei sale, prinţesa Diana, în ce priveşte ajutorarea copiilor fără părinţi, ducele de Cambridge subliniind că înţelege ce înseamnă să pierzi pe cineva drag, scriu ABC News şi UPI.com. Ducele de Cambridge, 33 de ani, a participat recent la aniversarea a 21 de ani de la înfiinţarea fundaţiei caritabile „Child Bereavement U.K.", la a cărei înfiinţare în 1994 a contribuit şi Prinţesa Diana, iar prinţul William este din 2000 patronul regal al organizaţiei. **SURSA: AGERPRES**

În negocieri cu Marvel Studios

WASHINGTON. Actorul Mark Ruffalo este foarte aproape să ajungă la o înţelegere cu reprezentanţii Marvel Studios pentru includerea personajului Bruce Banner, sau monstrul Hulk, în următorul film al francizei „Thor", scrie UPI.com.

Potrivit relatărilor de presă, Ruffalo este în faza finală a negocierilor cu cei de la Marvel Studios pentru rolul antagonic, urmând să-i dea replica personajului principal, Thor, interpretat de Chris Hemsworth în producţia „Thor: Ragnarok". Filmul, regizat de Taika Waititi şi având-l ca producător pe Kevin Feige, este deja în faza de preproducţie. **SURSA: AGERPRES**

Un nou locatar
Un filipinez ţine un pui de pinguin în interiorul acvariului din Manila Ocean Park, Filipine. FOTO: FAN

Sărbătoarea filmului la Roma

La cea de-a 10-a ediţie a festivalului vor fi proiectate 37 de pelicule din 24 de ţări.

ROMA. Festivalul de film de la Roma va fi o adevărată sărbătoare a filmului, nu doar un festival, a declarat vineri, la deschiderea festivalului, Antonio Monda, directorul evenimentului şi profesor asociat la New York University, relatează UPI.com, citând The New York Times.

Drama „Truth", în regia lui Dan Rather, cu Robert Redford şi Cate Blanchett în rolurile principale, a deschis cea de-a 10-a ediţie a festivalului la care vor fi proiectate 37 de pelicule din 24 de ţări. „Va fi o adevărată sărbătoare a filmului", a spus Antonio Monda, adăugând: „dacă mergeţi la Veneţia sau la Cannes o să vedeţi că Nicole Kidman, spre exemplu, susţine o conferinţă de presă, participă la proiecţia filmului său, după care se retrage pe yachtul său. În schimb, la Festivalul de film de la Roma celebrităţile petrec mai mult timp şi discută despre experienţele lor", potrivit The New York Times. „Freeheld", cu Julianne Moore şi Ellen Page, şi „The End of The Tour", cu Jason Segel şi Jesse Eisenberg, se numără printre filmele care vor fi proiectate pe durata festivalului. Printre celebrităţile care şi-au anunţat prezenţa la festival se numără Jude Law, Wes Anderson, Joel Coen, Frances McDormand, William Friedkin, Riccardo Muti şi Renzo Piano. Festivalul de film de la Roma se va încheia la 24 octombrie. **SURSA: AGERPRES**

Jude Law, printre celebrităţi la Roma FOTO: EPA

Ecranizează o carte despre Michael Jackson

WASHINGTON. O carte despre ultimele zile din viaţa lui Michael Jackson va fi ecranizată în curând într-un serial TV, informează site-ul Deadline. Cartea va fi lansată în librării în iunie 2016 şi va prezenta zilele dinaintea morţii, în urma unei supradoze de medicamente, a regelui muzicii pop. „This is it", documentarul despre ultimele repetiţii ale lui Michael Jackson, a înregistrat un mare succes la lansarea din octombrie 2009, la numai câteva luni de la dispariţia cântăreţului, aşa încât producătorii se aşteaptă ca şi serialul să fie bine primit de public. Tavis Smiley, prezentator şi scriitor american, a semnat un contract cu studiourile Warner Bros pentru ecranizarea cărţii sale despre Jackson, intitulată „Before You Judge me: The Triumph and Tragedy of Michael Jackson's Last Days". Romanul evocă ultimele luni din viaţa artistului care îşi căuta liniştea, fragilitatea sa şi presiunea mediatică la care era supus. **SURSA: AGERPRES**

Michael Jackson FOTO: EPA

În cursa pentru Casa Albă?

WASHINGTON. Actriţa americană Lindsay Lohan, a cărei carieră a fost afectată în ultimii ani de problemele sale cu legea şi consumul de droguri, a declarat recent pe contul său de Instagram. „În 2020 aş putea candida pentru funcţia de preşedinte", a postat vedeta de 29 de ani pe contul său de pe reţeaua Instagram, care ar putea astfel să intre în competiţie cu interpretul Kanye West, care şi-a anunţat intenţia de a candida pentru Casa Albă la premiile MTV din această vară. „Primul lucru pe care aş vrea să îl fac în calitate de şefă la Casa Albă ar fi să mă îngrijesc de toţi copiii suferinzi din lume", a mai transmis aceasta, făcând referire la modul în care regina Elisabeta a II-a a Marii Britanii se implică în acte umanitare peste tot în lume. **SURSA: AGERPRES**

Lindsay Lohan FOTO: EPA

Preferă rolurile de „băiat rău"

PARIS. Aflat în plină turnare a viitorului film din seria Star Wars, actorul danez Mads Mikkelsen, care alternează superproducţiile cu filmele de autor, mărturiseşte că preferă rolurile de „băiat rău", precum cele interpretate în producţia de televiziune „Hannibal" sau în „Casino Royale" din seria James Bond. „Am avut noroc de persoane care m-au găsit suficient de interesant pentru a juca în filme cu buget mare", a declarat pentru AFP actorul în vârstă de 49 de ani. Mads Mikkelsen filmează de câteva săptămâni „Rogue One: A Star Wars Story", viitorul film din saga Star Wars, cu Felicity Jones şi Forest Whitaker, a cărui lansare este prevăzută pentru decembrie 2016. **SURSA: AGERPRES**

FONDAT 1989, APARE LA ARAD, TEL. 0257/281.802, E-MAIL: REDACTIA.JURNALARADEAN@RUSSMEDIA.RO; PUBLICITATE.JURNALARADEAN@RUSSMEDIA.RO

JURNAL ARĂDEAN

o marcă russmedia

Urmează o nouă serie de experţi în educaţie
PAGINA 4

Harsányi Attila, desemnat „cel mai bun actor" de Teatrul Nottara
PAGINA 5

MARŢI
20 OCTOMBRIE 2015
ANUL XXVII, NR. 7434
12 PAGINI - 1,50 LEI

11° Temperaturile se vor situa între 4 şi 11 grade. Vântul va sufla cu 16-17 km/h.

DIMINEAŢA | AMIAZA | SEARA

Băgaţi în comă de ciuperci

Nu e de glumă! Alţi opt arădeni intoxicaţi cu ciuperci au ajuns la spital. Doi dintre ei sunt în comă.

ARAD. La trei zile după ce patru persoane aparţinând aceleiaşi familii, din localitatea Căpâlnaş, s-au intoxicat cu ciuperci, alte opt persoane au ajuns la spital cu aceeaşi problemă. Între acestea, cinci adulţi şi trei copii cu vârste de 8, 9 şi 12 ani. Mai întâi, bolnavii au ajuns la Spitalul Orăşenesc din Ineu, cel mai apropiat de localităţile de domiciliu ale pacienţilor. Dar, potrivit protocolului, toţi au fost transferaţi la Spitalul Clinic Judeţean de Urgenţă Arad.

Într-o primă tură, la spitalul din Ineu s-au prezentat patru persoane - o mamă cu trei copii, între care şi un nou născut -, toţi din comuna Bocsig. Potrivit medicilor ineuani, femeia, în vârstă de 30 de ani, prezenta semne destul de grave de toxiinfecţie alimentară. Imediat ce a ajuns la Unitatea de Primire Urgenţe a Spitalului Judeţean Arad, ea a fost internată pe Secţia ATI, în comă. Copiii au fost internaţi la Pediatrie, starea lor fiind stabilă.

A doua tură de pacienţi intoxicaţi cu ciuperci care au ajuns la spitalul din Ineu duminică seara provin, toţi, din aceeaşi familie. E vorba de o mamă cu un copil, de bunica şi bunicul acestuia. De loc din comuna Susag, bunicii - un bărbat de 70 de ani şi o femeie de 69 de ani - au fost internaţi pe Secţia Interne a Spitalului Judeţean Arad. Femeia în vârstă de 44 de ani a refuzat internarea, iar copilul e internat la Pediatrie II.

Un alt bărbat în vârstă de 68 de ani, din Minişul de Sus, a ajuns la Spitalul Judeţean cu intoxicaţie datorată consumului de ciuperci otrăvitoare, fiind internat pe Secţia ATI, cu comă de gradul I/II. /P.5

S-a spânzurat FOTO: FAN

S-a spânzurat în Penitenciar

ARAD. Un deţinut de 35 de ani s-a spânzurat în celula în care îşi ispăşea pedeapsa, în cadrul Penitenciarului de Maximă Siguranţă Arad. Bărbatul era condamnat pentru tâlhărie, dar mai avea doar câteva luni de executat din pedeapsa primită. /P.3

Contra finanţării cultelor religioase

ARAD. Fondatorul partidului Alternativa de Vest, singurul partid regional din Arad, pledează pentru eliminarea finanţării cultelor religioase. /P.5

Şi a fost fARAD FOTO: FAN

Au fost văzute de 1.500 de arădeni

ARAD. Succes. Aşa au catalogat organizatorii festivalului de film documentar, hibrid şi experimental fARAD cea de-a doua ediţie, care s-a încheiat duminică, cu o proiecţie specială a capodoperei clasice mute a lui Dziga Vertov, OMUL CU CAMERA DE FILMAT. /P.3

Contracepţie

Metode de contracepţie folosite de românce.

	%
nu utilizează	30
metode tradiţionale	31
alte metode	1
spermicide	2
Ligatura trompelor	3
sterilet	7
prezervative	12
pilule contraceptive	14

Grafica: Jurnal arădean, sursa: Ministerul Sănătăţii

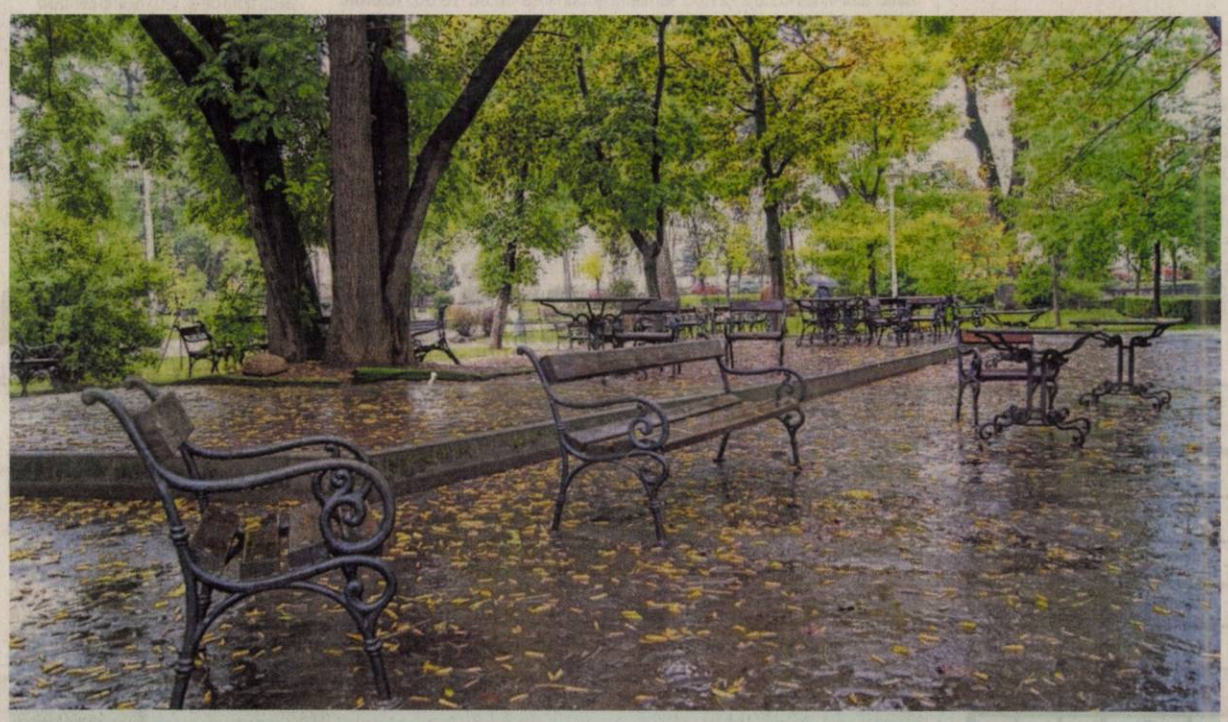

Toamna îşi intră în drepturi

Zilele călduroase de vară, în care puţinele parcuri din municipiu fremătau de arădeni, sunt înlocuite de frig şi ploaie. Vremea rece şi ploioasă de ieri nu le-a mai permis nici pensionarilor pasionaţi de şah să îşi petreacă timpul alături de prieteni în parcul din spatele Palatului Administrativ. Cel puţin pentru o zi pensionarii au fost obligaţi să se adăpostească de ploaia mocănească ce s-a aşternut peste mesele de şah pe toată durata zilei şi să aştepte cu răbdare să apară, din nou, soarele pentru a-şi da întâlnire cu... pasiunea. FOTO: VALI G.

Vine căldura în apartamentele arădenilor

De astăzi, arădenii racordaţi la reţeaua de termoficare a oraşului vor primi căldură în calorifere.

ARAD. Momentul zero al fiecărei ierni este dat de anunţul pe care CET Hidrocarburi îl face pe la mijlocul lunii octombrie: începe furnizarea agentului termic în oraş. A fost suficient de frig sau au fost suficiente telefoane date la centrală din partea arădenilor înfrigurați pentru ca robinetul căldurii să fie deschis. Astăzi, marți 20 octombrie „vor începe etapizat, probele la cald ale sistemului centralizat de încălzire. În cazul în care se constată neetanşeităţi la instalaţia interioară, asociaţiile de proprietari/locatari se pot adresa la Dispeceratul de termoficare, la telefon 0257/231367, 0357/412233, acesta având program permanent" - informează Marina Plaveţi, purtătorul de cuvânt al instituţiei.

Din păcate pentru 8 asociaţii de proprietari, caloriferele vor rămâne reci pentru că au datoriile prea mari pentru a mai beneficia de serviciile companiei de termoficare centralizată. Locatarii sunt nevoiţi să găsească alte surse de căldură pentru a creşte temperaturile din interiorul apartamentelor. Pentru cei buni platnici, dar şi pentru cei care au făcut cu CET angajamente de plată, căldura va creşte gradul de confort, dar va subţia bugetul familiilor. /P.5

Caută spărgătorii de bancomate

ARAD. Poliţiştii arădeni cer ajutorul locuitorilor din oraşul nostru. Două persoane, un bărbat şi o femeie, sunt spaima bancomatelor din Arad. Aceştia au încercat să spargă zeci de bancomate din municipiu, intenţia lor fiind de a fura banii dinăuntru. Se pare că, până acum, nu au reuşit să facă acest lucru. Dar au defectat bancomatele. Poliţiştii îi caută acum, iar în acest sens solicită ajutorul tuturor celor care pot da informaţii. /P.6

Sparg bancomatele FOTO: JA

A „sabotat" şantierul

Lucrarea celor de la Compania de Gaz, ce se desfăşoară chiar în spatele Primăriei Arad, a fost „sabotată" ieri de ploaie. Şanţurile ce au apărut în spatele Palatului Administrativ spre Filarmonică indică faptul că lucrarea se va extinde şi în cealaltă parte înspre Bulevardul General Dragalina. Contrar celor declarate de Compania de Gaz care susţine că lucrarea se va îndrepta înspre Tribunal şi doar la anul înspre Piaţa Mihai Viteazul via Bulevardul Revoluţiei. FOTO: V. GORAN

Pe drum tot timpul FOTO: JA

De la Arad la Sidney de 96 de ori

ARAD. Două drumuri dus-întors, de la Pământ până la Lună, sau de 96 de ori de la Arad la Sidney, este distanţa parcursă de ambulanţele din cadrul Serviciului Judeţean de Ambulanţă Arad (SJA Arad), în perioada ianuarie - septembrie 2015. /P.3

Condamnat pentru violarea nepoatelor

ARAD. Bărbatul care a violat în vara acestui an două fetiţe în vârstă de 4 şi 6 ani - nepoatele sale - şi-a primit pedeapsa. Unchiul celor două fete a primit 5 ani şi 6 luni de închisoare. /P.6

Un incinerator fantomă

MACEA. A apărut din senin un incinerator în comuna Macea. A apărut din senin doar pentru autorităţile de mediu care au aflat de existenţa lui cu puţin timp înainte de a fi dat în funcţiune. /P.3

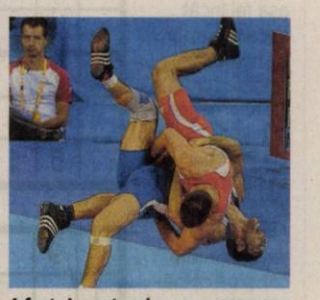

A fost şi spectacol FOTO: FAN

Luptătorii Astrei, vicecampioni

BUCUREŞTI. Ca şi în etapa de la Arad, şi la Bucureşti, luptătorii de la CS Astra au fost furaţi de arbitri, cei de la Steaua luându-şi toate măsurile pentru a nu pierde titlul naţional. Juniorii de greco-romane arădeni au rămas, astfel, cu argintul, după patru ani de supremaţie. /P.7

15106
9 771220 748027

Remember: 20 octombrie

1740 Urcarea pe tronul Austriei a împărătesei Maria Tereza

1895 S-a născut Alexandru Rosetti, lingvist şi memorialist român (d. 1990)

1930 S-a născut Mircea Herivan, eseist şi scriitor român (d. 1996)

1937 S-a născut Wanda Jackson, cântăreaţă americană

1944 Armata sovietică ocupă Belgrad, capitala Iugoslaviei

1950 S-a născut Tom Petty, muzician american, cântăreţ şi textier

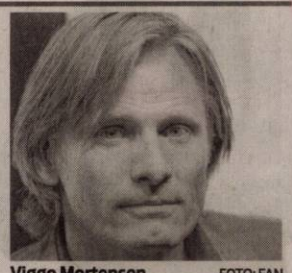

Viggo Mortensen FOTO: FAN

1958 S-a născut **Viggo Mortensen,** actor american

1960 S-a născut Lepa Brena, cântăreaţă iugoslavă

1968 Lady Jacqueline Kennedy se căsătoreşte cu armatorul grec Aristotle Onassis

Întreruperi de curent

Miercuri, 21 octombrie 2015. În Municipiul Arad, h 8.30 – 15.30: străzile Vasile Bogrea, Gladiolelor, Vasile Pârvan, Ilie Minea, Nicolae Densusianu, Spartacus, Corabiei, Memorandului (p), Secula, Gurban, Loga, Berzei, Sion, Timişorii, Ana Ipătescu, Pincio (p), Diaconu Coresi, Theodor Mariş, Gladiolelor, Cincinat Pavelescu, Maria Cunţan, Gutuilor, Petalelor, Gustav Augustini, Bobâlna, Nicolae Horga (p), Milan Tabacovici, Titan, Achile, P-ţa 13 Martiri, Marte (p), Trompetei, Infanteriei, Cetăţii, Cezar, Radu de la Afumaţi, Gladiator, Micşunelelor, Hector, Diogene (p), Pompei, Santinelei (p), Troiei (p), Infanteriei - Asoc Chinologica Română Arad, SC Blue Arctic SRL, Radu de la Afumaţi - Compania de Apă Arad SA. **În Judeţ, h 8 - 17:** Moneasa (p), Talagiu, Pleşcuţa, Budeşti, Sebiş - străzile Crişuliu, Morii, Oituz, Zărandului, Steluţei, Mimozei, Parcul Libertăţii, Victoriei.

Telefoane utile

☎ INFORMAŢII TELEFONICE: 118.932; ☎ ROBOT: 1958; ☎ APEL UNIC DE URGENŢĂ (SALVARE, POLIŢIE; Pompieri): 112; ☎ PRIMĂRIA MUNICIPIULUI ARAD: Program de relaţii cu publicul (camera 5) luni-vineri între orele 8-20. Tel.: 0257/284.744; tel. centrală: 0257/281.850; ☎ S.C. E.ON GAZ ROMÂNIA - Sucursala Arad - Dispecerat şi intervenţie telefon:0357/403.321; ☎ DERANJAMENTE CURENT ELECTRIC: 0257/929; ☎ INFORMAŢII CFR: 0257/231.777; ☎ PROTECŢIA CONSUMATORULUI: B-dul Revoluţiei, nr. 50. Telefon: 0257/257.049; ☎ POLIŢIA LOCALĂ: 0257/939; ☎ SC CET (Dispecerat şi intervenţie termoficare): 0357/412.244; 0257/ 231.367; 0357/412.233.

Sudoku

REGULI: În fiecare bloc sunt câteva cifre între 1 şi 9, stabilite dinainte. Acestea trebuie completate cu cifrele lipsă, în aşa fel încât fiecare număr să figureze o singură dată. De asemenea, cifrele de la 1 la 9 trebuie să figureze o singură dată atât pe rândurile orizontale cât şi pe coloanele verticale ale celor nouă blocuri luate împreună.

ÎNCEPĂTORI

			8		3		1	
			6					
	4		9	2		8		
		5					6	9
	1							8
					8	7	3	4
9								
		3			2		4	1
	5	1						3

AVANSAŢI

	9				6	4		
1				5				
7		4		1			5	
		5	3			6	2	
6		7	5					1
		1	2					9
		3					8	5
8			1			3		7

Soluţiile jocurilor din numărul precedent:

ÎNCEPĂTORI

6	4	9	2	3	5	7	1	8
8	7	3	1	6	9	2	4	5
5	1	2	4	8	7	6	3	9
3	6	8	7	9	2	1	5	4
9	5	7	3	4	1	8	2	6
4	2	1	6	5	8	3	9	7
2	8	6	5	1	4	9	7	3
1	3	4	9	7	6	5	8	2
7	9	5	8	2	3	4	6	1

AVANSAŢI

8	3	1	2	7	4	5	9	6
2	9	7	3	5	6	8	1	4
4	5	6	1	9	8	7	3	2
5	6	3	9	2	7	4	8	1
1	2	4	5	8	3	9	6	7
9	7	8	4	6	1	2	5	3
6	8	5	7	3	2	1	4	9
3	4	2	8	1	9	6	7	5
7	1	9	6	4	5	3	2	8

UNDE MERGEM în Arad

Cinema

CINEMA CITY ATRIUM

- **Cuibul Dragonului - Începutul erei războinicilor - 3D, orele 13:10, 15:00, 17:10, 19:10**
- **Crimson Peak, orele 14:40, 17:10, 19:40, 22:10**
- **Gangsteri de legendă, orele 13:40, 16:20, 19:00, 21:40**
- **Macbeth, orele 15:40, 18:00, 20:20. 22:40**
- **The Walk: Sfidează limitele – 3D, orele 15:00, 17:30, 20:00**
- **Pan: Aventuri în Ţara de Nicăieri – 3D, orele 14:00, 16:20, 18:50, 21:20**
- **Black Mass: Afaceri murdare, orele 18:20 20:50**
- **Blinky Bill: Koala cel poznaş, orele 14:30, 16:30**
- **Marţianul -3D, orele 13:50, 16:40, 19:30, 22:20**
- **Internul, orele 13:10, 18:40, 21:10**
- **American Ultra: Agent descoperit, ora 13:40**
- **Everest -3D, orele 16:30, 19:00, 21:00**
- **Sicario: Asasinul, ora 21:30**
- **Sexul, bată-l vina!, ora 22:30**
- **Mune: Gardianul lunii – 3D, ora 14:30**
- **Labirintul: Încercările focului, ora 15:40**
- **Minionii -3D, ora 13:00**

Vernisaj

- **„Teatrando"** - expoziţie de carte rară (marţi, 20 octombrie, ora 17.00, la Sala „Clio" a Complexului Muzeal Arad, str. „Horia" nr.10)

Lansare de carte

- **„Călător prin amintiri"** (volumul 2), de Mircea-Hortenziu Tomuş (joi, 22 octombrie, ora 17, la Galeriile Turnul de Apă)

Sănătate

- **Policlinica DR. TURCIN, oferă:** Cardiologie (EKG, Ecografie cardiacă, Doppler vascular, Holter EKG si TA, Test de efort), Oftalmologie **(NOU - chirurgie pol anterior; CV computerizat; optică medicală),** ORL (videoendoscopie), pneumologie, gastroenterologie, neuropsihiatrie, medicină de familie, ecografii generale. **Telefon: 0257/285510, www.policlinica-turcin.ro**
- **Farmacia GLYKON - UTA**, Bl U 6 (vis-a-vis de biserica în construcţie). Deschis zilnic: luni-vineri 07.00 -21.00 sâmbătă şi duminică 08.00-18.00. **Telefon: 0257/241197.**

Piete şi târguri

Astăzi este zi de piaţă la Sebiş, Almaş, Apateu, Semlac, Sântana, Şilindia, Vârfurile. **Târguri săptămânale se desfăşoară astăzi la** Chişineu-Criş, Almaş, Şilindia şi Vârfurile.

Mâine, miercuri, va fi zi de piaţă la Pâncota, Beliu, Buteni, Şiclău, Macea, Vânători, Pecica, Şiria şi **zi de târg la** Beliu şi Buteni.

Horoscop

BERBECUL (III.21.-IV.20.)
Încercaţi să nu vă asumaţi riscuri! Nervozitatea vă poate crea mari probleme. Evitaţi să conduceţi maşina! Sunteţi predispus la accidente.

TAURUL (IV.21.-V.20.)
Aveţi o zi foarte încărcată, cu multe probleme de rezolvat. Dimineaţă sunteţi puţin agitat şi încercaţi să rezolvaţi mai multe treburi deodată.

GEMENII (V.21.-VI.21.)
Din cauza stresului, sunteţi predispus la probleme de sănătate sau chiar accidente. Vă recomandăm să nu faceţi eforturi fizice sau intelectuale deosebite.

RACUL (VI.22.-VII.22.)
Dimineaţă s-ar putea ca un coleg să vă dea o veste care vă tulbură. Vă sfătuim să nu vă exteriorizaţi, ca să nu le transmiteţi şi celor din jur starea de nervozitate.

LEUL (VII.23.-VIII.23.)
Se întrevede o zi foarte agitată. Dimineaţa sunteţi nevoit să îi spuneţi unui prieten care vă vizitează că nu aveţi timp de el. Vă pregătiţi pentru o călătorie.

FECIOARA (VIII.24.-IX.23.)
Dimineaţa sunteţi obosit şi nervos, după un drum lung. Ar fi bine să vă stăpâniţi şi să evitaţi discuţiile în contradictoriu, pentru că riscaţi să declanşaţi un conflict.

BALANŢA (IX.24.-X.23.)
Nu aveţi răbdare să vă analizaţi proiectele şi vă grăbiţi să le puneţi în practică. Vă recomandăm să nu vă ambiţionaţi să vă rezolvaţi singur toate problemele. Ar fi bine să acceptaţi ajutorul prietenilor.

SCORPIONUL (X.24.-XI.22.)
Vă sfătuim să nu vă faceţi un plan strict pentru astăzi. Dimineaţa sunteţi nevoit să faceţi mai multe drumuri scurte, iar după-amiază aveţi ocazia să rezolvaţi o problemă financiară.

SĂGETĂTORUL (XI.23.-XII.21.)
Dimineaţa plecaţi într-o călătorie importantă, din care este posibil să vă întoarceţi cu o mare sumă de bani. Pe drum, vi se propune să vă asociaţi într-o afacere.

CAPRICORNUL (XII.22.-I.20.)
Începeţi ziua foarte agitat, alergând după un împrumut urgent. Vă recomandăm să vă păstraţi calmul, pentru că sunteţi predispus la accidente cerebrale sau infarct.

VĂRSĂTORUL (I.21.-II.20.)
Vă simţiţi excelent, sunteţi relaxat şi nimic nu vă poate tulbura. Mai mult, reuşiţi să calmaţi o persoană agitată.

PEŞTII (II.21.-III.20.)
Un prieten vă propune să plecaţi într-o excursie, dar faptul că nu aveţi bani vă face să fiţi irascibil. Nu îi căutaţi nod în papură persoanei iubite!

„Jurnal arădean" vă ascultă

De luni până joi, între orele 11.00-13.00, la telefonul 0257.280943, redactorul nostru vă stă la dispoziţie.

ARAD. Cititorul nostru **S.I.S.** doreşte să afle dacă şi când se vor împărţi în Arad alimentele europene. „Aş vrea să aflu dacă alimentele europene constând în ulei, zahăr şi altele, pentru persoanele defavorizate se mai dau sau nu. Ţin minte că anul trecut pe vremea asta deja se distribuiau în Arad. Eu sunt interesat să ştiu dacă şi anul acesta vor putea beneficia arădenii care au într-adevăr nevoie de aceste alimente sau se vor descurca cum pot". Campania de distribuire a alimentelor europene va demara în ultima luna a anului, adică în luna decembrie. Când va demara campania, Jurnal Arădean o va mediatiza pentru ca informaţia să ajungă la fiecare arădean interesat.

Florin C. ne-a întrebat când se va investi în CET. „De ce nu se face ceva cu CET? De ce se dau zeci de milioane de euro pe capitale culturale şi capitale verzi şi nu se pot aloca bani pentru CET? De ce nu se rezolvă problema cu căldura? Atâţia bani se bagă în capitală verde şi capitală culturală şi la CET nu e în stare să bage zece milioane de euro. Acolo trebuie bani, nu la tot felul de capitale. Pentru că arădenilor le trebuie căldură, că nu cred că-i încălzeşte cultura cu ceva". **JA-I.C.**

Curs valutar

Denumirea valutei	BNR	BCR		BRD		Intesa Sanpaolo Bank		Banca Românească		Nextebank		Alpha Bank		Casa de schimb LUXOR		Casa de schimb TRESOR	
		C	V	C	V	C	V	C	V	C	V	C	V	C	V	C	V
Euro	4,41	4,34	4,48	4,34	4,49	4,36	4,46	4,39	4,46	4,37	4,45	4,39	4,43	4,40	4,42	4,40	4,42
Dolar SUA	3,89	3,79	3,97	3,80	3,96	3,84	3,93	3,87	3,92	3,82	3,94	3,87	3,93	3,87	3,91	3,88	3,90
Forint	0,0142	0,0136	0,0148	0,0132	0,0148	0,0135	0,0155	-	-	0,0136	0,0149	-	-	0,0141	0,0144	0,0142	0,0144
Gram aur	147																

Vremea

Marţi, 20 octombrie

www.aradon.ro

4° LA ORA 6 — temperaturile se vor situa între 3 şi 4 grade. Vântul va sufla cu 17 km/h dinspre VSV.

11° LA ORA 18 — temperaturile se vor situa între 10 şi 11 grade. Vântul va sufla cu 16 km/h dinspre V.

Ziua precedentă

Arad	8–13	Umiditate:	94%
Lipova	8–13	Presiune:	982,05 mb
Chişineu-Criş	8–13	Precipitaţii:	100%
Săvârşin	7–12	Vânt:	12,87 km/h
Sebiş	7–12	Direcţie vânt:	E

Soarele

Răsare: 07:58
Apune: 18:40

FAZELE LUNII

13.10 · 20.10 · 27.10 · 3.11

Azi

Temperaturile se vor situa între 4 şi 11 grade. Vântul va sufla cu 16-17 km/h, dinspre V-VSV.

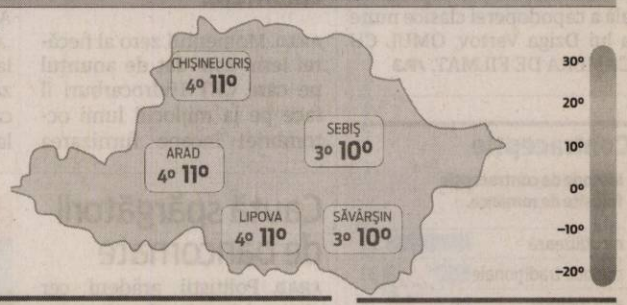

	MARŢI	MIERCURI	JOI	VINERI
	4° 11°	5° 12°	5° 13°	6° 14°
	moderat ploaie	mai mult senin	parţial însorit	nori şi soare

Calendar

Biserica ortodoxă: Sf. Mare Mucenic Artemie; Sf. Cuv. Matroana; ultimul pătrar
Biserica greco-catolică: Sf. M. Artemie
Biserica romano-catolică: Ss. Cornel, centurion; Maria Bertilla, călug.

Prognoză pentru trei zile

Temperaturile minime vor fi cuprinse între 5 şi 6 grade, iar cele maxime între 12 şi 14 grade.

Temp.minime: 5-6°C
Temp.maxime: 12-14°C

JURNAL ARĂDEAN
B-dul Revoluţiei nr. 62, Arad
BRAT Auditat de BRAT
Reclamaţii difuzare: 0257/212.032

Secretariat: 0257.281802 (centrala), fax - 0257.212.012
Şef departament difuzare: Carmen Csordas
Marea publicitate: 0257.280904
Mica publicitate: 0257.210775; B-dul Revoluţiei, nr. 81
Tiparul executat la: Tipografia Russmedia Kft. Debrecen

Redactor şef: Adriana Barbu (8416) Responsabil de număr: Ioana Costaş
Secretar general de redacţie: Gabriela Groza (8423); **Departamente: Eveniment:** Simona Butaru, Monica Ardelean (8405), Alin Gherasim (8417), Ioana Costaş (8414); Valentin Goran (8405); **Politic:** Simion Todoca (8434); **Economic:** Andreea Pintea (8415); **Cultură, Învăţământ:** Vasile Filip (8421); **Social:** Diana Duţu (8413); **Sport:** Daniel Scridon (8424), Leo Sfâra (8422), Dan Lazăr (8406).
Tehnoredactare: Ghizela Şerban (8409), Munteanu Daniel (8411).
REDACŢIE: tel. 0257.281802 (centrala); fax 0257.212.012, 0257.228.592; e-mail:redactia.jurnalaradean@russmedia.ro, adevaruldearad@russmedia.ro, publicitate.jurnalaradean@russmedia.ro, publicitate.adevarul@russmedia.ro

De la Arad la Sidney de 96 de ori

Echipajele medicale din cadrul Serviciului Județean de Ambulanță Arad au străbătut de la începutul anului nu mai puțin de 1.498.227 kilometri.

ARAD. Două drumuri dus - întors, de la Pământ până la Lună, sau de 96 de ori de la Arad la Sidney, este distanța parcursă de ambulanțele din cadrul Serviciului Județean de Ambulanță Arad (SJA Arad), în perioada ianuarie - septembrie 2015. Statistica pentru primele trei trimestre ale lui 2015, arată că cele 51 de ambulanțe din cadrul parcului auto al serviciului au parcurs nu mai puțin de 1.498.227 kilometri, pe raza județului Arad și au intervenit în cele nouă luni, de 36.197 de ori la solicitările de cod roșu (urgențe grave care necesită spitalizarea), galben (urgențe grave care nu necesită spitalizarea) și verde (afecțiuni ușoare). Astfel, rezultă că fiecare ambulanță din cele 51, a parcurs în cele nouă luni aproximativ 29.337 de kilometri. În fiecare zi, ambulanțele au făcut în medie 5.548 de kilometri, respectiv 108 kilometri pentru fiecare în parte. Desigur, aici trebuie să ținem cont de faptul că unele ambulanțe pot face mai mulți sau mai puțini kilometri, în funcție de substația din care face parte și de numărul de solicitări din zonă.

5 cazuri grave pe zi

Cel mai mare număr de solicitări, pentru primele trei trimestre ale lui 2015, au fost de cod galben, ambulanțele intervenind de 29.165 de ori, media fiind de 3.240 pentru fiecare lună, respectiv 108 pentru fiecare zi. Următoarele în clasificare sunt urgențele ușoare, de cod verde, unde au fost înregistrate 4.228 de apeluri. Cele mai grave cazuri preluate de medicii de pe ambulanțe până în acest moment în județul nostru, urgențele de cod roșu, care necesită și spitalizarea pacienților, vorbesc de 1.402 de pacienți care au fost stabilizați, transportați și internați de echipajele medicale din cadrul SJA. Adică în medie 155 de cazuri grave în fiecare lună, respectiv câte 5 cazuri pentru fiecare zi. Putem preciza și în acest caz că acest număr de urgențe reprezintă o medie, deoarece periodicitatea cu care s-au petrecut ar putea fi alta. **JA-V.G.**

Combustibil consumat

Tot din statistici putem trage concluzia că cele 51 de autospeciale din cadrul parcului auto al SJA Arad, au consumat în total în 2015 aproximativ 170.000 litri de combustibil, la un consum de aproximativ 12 litri pentru 100 kilometri. Statisticile pentru cele patru trimestre ale lui 2014, spun că SJA Arad a cheltuit în decursul anului trecut 240.000 lei pentru carburantul folosit de ambulanțe în drumul lor pentru salvarea de vieți omenești.

Parcurg zeci de kilometri în fiecare zi FOTO: V.G.

Un incinerator fantomă

Fără a obține vreun aviz, fără nici o aprobare, un incinerator este pe punctul de a fi pus în funcțiune în comuna Macea.

Incineratorul era pentru arderea deșeurilor FOTO:FAN

MACEA. A apărut din senin un incinerator în comuna Macea. A apărut din senin doar pentru autoritățile de mediu care au aflat de existența lui cu puțin timp înainte de fi dat în funcțiune, pentru că certificatul de urbanism a fost emis undeva în primăvara acestui an. Fără a deține vreo autorizație de la mediu, fără nici o informare, fără a respecta condițiile impuse de legislație, societatea care îl deține a vrut să demareze o afacere eludând legea. Totul pe baza unui certificat de urbanism eliberat de către Primăria Comunei Macea.

Nimeni nu știa nimic

Primarul comunei, Ioan Mercea, nu știa, când l-am contactat pentru a obține informații, dacă este pentru arderea leșurilor de animale, cadavrelor de oameni sau pentru arderea gunoaielor. Nu știa nici numele firmei care este responsabilă pentru amplasarea acestui incinerator, pentru că nu se afla în incinta primăriei. Ne-a asigurat însă că ne va fi pus la dispoziție în cursul zilei de azi, când se va afla la birou pentru a verifica actele. Incineratorul este amplasat chiar în zona protejată Aria Naturală a Câmpiei Crișului Alb și Negru (restricții și mai mari de mediu), la mai puțin de 500 de metri (minimum prevăzut de lege) de locuințele măcenilor. „Incineratorul nu a fost construit aici, a fost adus din alt județ și amplasat la noi în comună. Nu este încă funcțional pentru că acum se încearcă obținerea de autorizații pentru darea lui în funcțiune. Din partea primăriei comunei am dat doar un certificat de urbanism pe baza căruia firma trebuie să obțină avizele necesare", susține primarul comunei.

Un certificat de urbanism pe care scria negru pe alb că este vorba despre un incinerator, fără însă a se preciza ce tip de deșeuri urmează să fie arse. Acest lucru a fost confirmat de către directorul Agenției pentru Protecția Mediului, Dana Dănoiu, care a făcut declarații pe temă la solicitarea Jurnal Arădean și www.aradon.ro . „Este vorba de un certificat de urbanism eliberat pentru construirea unei platforme betonate de gunoi în vederea montării unui incinerator de deșeuri", a precizat directorul APM Arad.

Control

Ieri, la fața locului au fost prezente autoritățile de mediu și a fost demarată o anchetă, urmând să fie luate măsurile care se impun în această situație. Revenim cu amănunte.

Avize necesare

Cu acest certificat societatea care a adus incineratorul, surse le noastre susțin că tocmai din Buzău, ar fi trebui să obțină avizele pentru montarea acestuia înainte de aducerea lui la Macea. La fel cum ar fi avut nevoie de aviz de mediu și pentru platforma betonată pe care urma să fie ridicat. Nimeni nu a solicitat însă nimic, nimeni nu a văzut nimic. Deși hornul incineratorului se ridica peste acoperișul halei în care a fost montat, nimeni de la Primăria Macea nu a mai verificat dacă avizele au fost sau nu primite. Mai era doar puțin și incineratorul ar fi pornit fără ca vreo autoritate de mediu să fie anunțată.

Conform surselor, vestea despre intenția de a-l pune în funcțiune a fost trădată de un aviz solicitat pentru extinderea rețelei de gaz în localitate, care urma să alimenteze incineratorul. **JA-M.A.**

S-a spânzurat în Penitenciarul Arad

ARAD. A ales să își încheie socotelile cu viața, chiar dacă avea doar 35 de ani. Un deținut încarcerat în Penitenciarul de Maximă Siguranță Arad, care fusese condamnat la patru ani de închisoare pentru săvârșirea infracțiunii de tâlhărie, s-a spânzurat în celula în care își ispășea pedeapsa. Deși bărbatul mai avea colegi de cameră, aceștia nu au mai putut interveni. Și asta pentru că tâlharul s-a spânzurat în baia celulei și a fost descoperit târziu de colegii lui. Chiar ei au anunțat evenimentul. Procurorii au demarat o anchetă și vor să afle exact circumstanțele a ceea ce, la prima vedere, pare o sinucidere. Pentru moment, nu există suspiciuni. Însă, potrivit legii, orice deces survenit în penitenciar este cercetat de anchetatori.

Revenind la bărbatul de 35 de ani care și-a luat zilele, nimeni nu pare să poată explica motivul. Deținutul și-a ispășit mare parte din pedeapsa de patru ani de zile, urmând să fie eliberat în primele luni ale anului 2016. Totodată, sinucigașul nu este cunoscut ca având probleme medicale, boli grave care l-ar fi împrins spre acest gest. Însă, cel mai probabil, procurorii vor face lumină în acest caz. **JA-A.G.**

A murit în pușcărie FOTO: FAN

Documentare văzute de 1.500 de arădeni

Bilanț final la festivalul de film documentar fARAD la o zi de la încheierea lui.

ARAD. Succes la festival. Așa au catalogat organizatorii festivalului de film documentar, hibrid și experimental fARAD cea de-a doua ediție, care s-a încheiat duminică, pe 18 octombrie, cu o proiecție specială a capodoperei clasice mute a lui Dziga Vertov, OMUL CU CAMERA DE FILMAT. O capodoperă prezentată cu acompaniament live făcut de DJ Dubase, al cărui palmares a inclus proiecții similare la Music on Film/Film on Music în Praga, Festivalul Internațional de Film Transilvania (TIFF) etc. și care i-a ținut pe arădeni cu sufletul la gură.

În jur de 1.500 de spectatori, spun reprezentanții Centrului Municipal de Cultură Arad, au venit la cele nouă proiecții desfășurate și în acest an la Cinematograful ARTA, redeschis anul trecut cu prilejul primei ediții a fARAD-ului.

„Succesul de public al festivalului face ca ediția a treia a fARAD-ului să fie deja în pregătire pentru toamna lui 2016, împreună cu alte proiecții la Cinema ARTA în cursul anului", se arată în comunicatul Centrului Municipal de Cultură Arad. Aici se mai spune că „în acest an, fARAD-ul s-a extins de la două la patru zile și a prezentat publicului arădean filme câștigătoare la Oscar (CITIZENFOUR) sau nominalizate la Oscar (VIRUNGA), premiate la Sundance (PRIMARUL CHINEZ) sau la Berlin (SECRETUL NASTURELUI DE SIDEF) și prezentate la Cannes (AMY) sau la Sarajevo (DRIFTER). Programul a inclus și o recentă producție românească (BONDOC), care tocmai a avut premiera la TIFF în vara aceasta. Două evenimente conexe la KF, ZONA fARAD și deja tradiționala întâlnire a tinerilor documentariști locali reuniți sub numele ATELIER fARAD, au dat o dimensiune practică discuțiilor despre identitatea locală și internațională a festivalului și planurilor de viitor ale creatorilor de documentar din Arad". Care este rezultatul imediat al acestui festival? „Proiectele inițiate în cadrul cadrul ATELIERULUI fARAD în ultimul an vor fi prezentate la Cinema ARTA pe 24 octombrie, la ora 18:00". **JA- A.B.**

Cine l-a organizat

fARAD-ul a fost organizat sub patronajul Primăriei Municipiului Arad, prin Centrul Municipal de Cultură, este conceput de Romanian Film Initiative | FilmETC (fondatori Corina Șuteu, Mihai Chirilov și Oana Radu) sub conducerea lui Mihai Chirilov și direcția artistică a Monei Nicoară, și a fost produs de 111Film (directori executivi Eduard Haris și Eugen Matei Lumezianu).

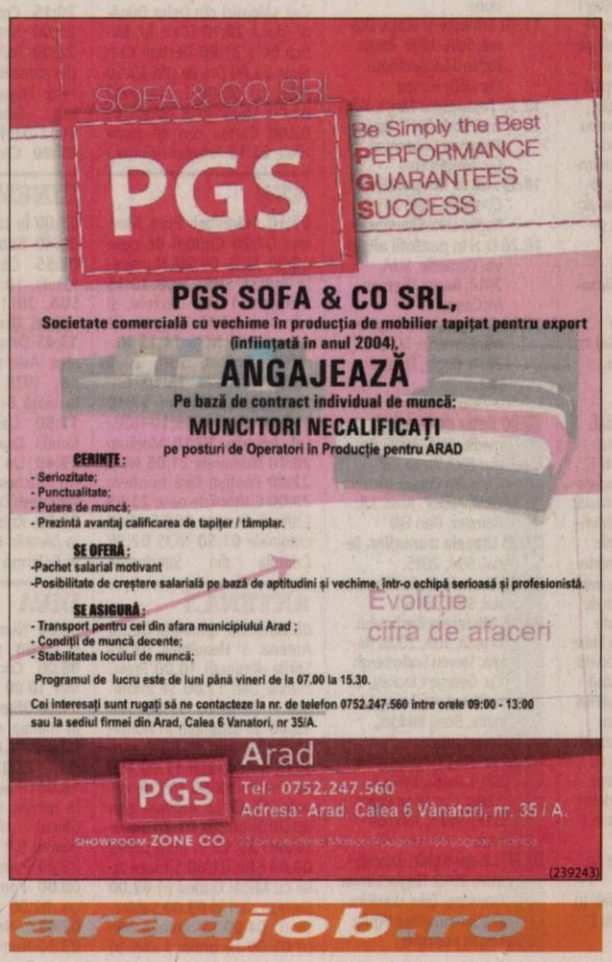

aradjob.ro

Durere?Hemoroizi?
Tratament modern fără operatie!
Medici cu experienţă în metodele moderne nechirurgicale,
posibilitate plata în rate.
10% reducere la tratament pentru pensonari
Varice?Ulcer Varicos?
Tratament modern şi eficient!
Fără intervenţie chirurgicală!
Artroză? Osteoporoză?
Tratamentul prin Rezonanţă Magnetica
Inovaţia anului 2014 în Germania
Recomandat în:
MEDTEC
• osteoporoză, artroză, dureri de spate cronice, afecţiuni ale meniscului, vătămări dupa accidente, etc.
Alte Specialităţi:
• Dermato - Venerologie • Gastroenterologie •
• Chirurgie Generală • Urologie • Medicină Internă •
Arad: LaurusMedical clinics MBST medical
0257 213 888 www.laurusmedical.ro
Bucureşti Cluj Galaţi Piteşti Ploieşti Bacău Suceava Brăila Focşani
(87.3126)

433 de experţi în educaţie

Judeţul Arad îşi va suplimenta numărul de experţi în managementul educaţional.

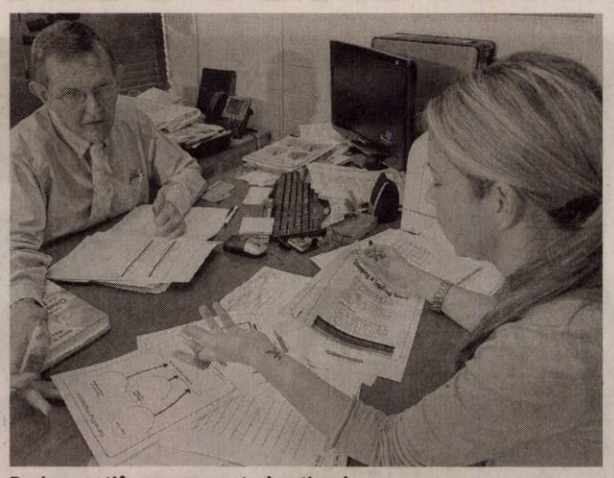

Devin experţi în management educaţional FOTO:FAN

ARAD. O nouă serie de experţi în educaţie va fi validată în luna noiembrie după finalizarea contestaţiilor. Lista celei de a 9-a serii cuprinde 17 profesori, majoritatea din mediul rural, care au obţinut cel puţin 70 de puncte. Unul singur nu a fost promovat pentru că a obţinut pe baza dosarului depus la IŞJ Arad doar 30 de puncte. Alţi 10 au primit punctaj 0, ceea ce înseamnă că au renunţat la depunerea dosarului după înscrierea în sistemul on line.

Peste 400 de experţi

Până la această dată, judeţul Arad are 416 experţi în educaţie, validaţi de minister, la care se vor adăuga şi cei 17 promovaţi în această nouă serie. Un total de 433 de experţi în managementul educaţional. Dintre aceştia se vor alege probabil şi viitorii directori de şcoli. Aceasta a fost şi ultima rundă de înscrieri pentru experţi înainte de concurs, în condiţiile în care competiţia pentru ocuparea funcţiei de conducere în unităţile de învăţământ preuniversitar va fi organizată în luna noiembrie, după cum se discuta la începutul anului şcolar. **JA-M.A.**

Calendar

19-23 octombrie 2015 - Depunerea contestaţiilor la inspectoratul şcolar
23 octombrie-3 noiembrie 2015 - Soluţionarea contestaţiilor.
3 noiembrie 2015 - Afişarea rezultatelor finale ale evaluării portofoliilor
4 noiembrie 2015 - Actualizarea Registrului Naţional de Experţi în Management Educaţional.

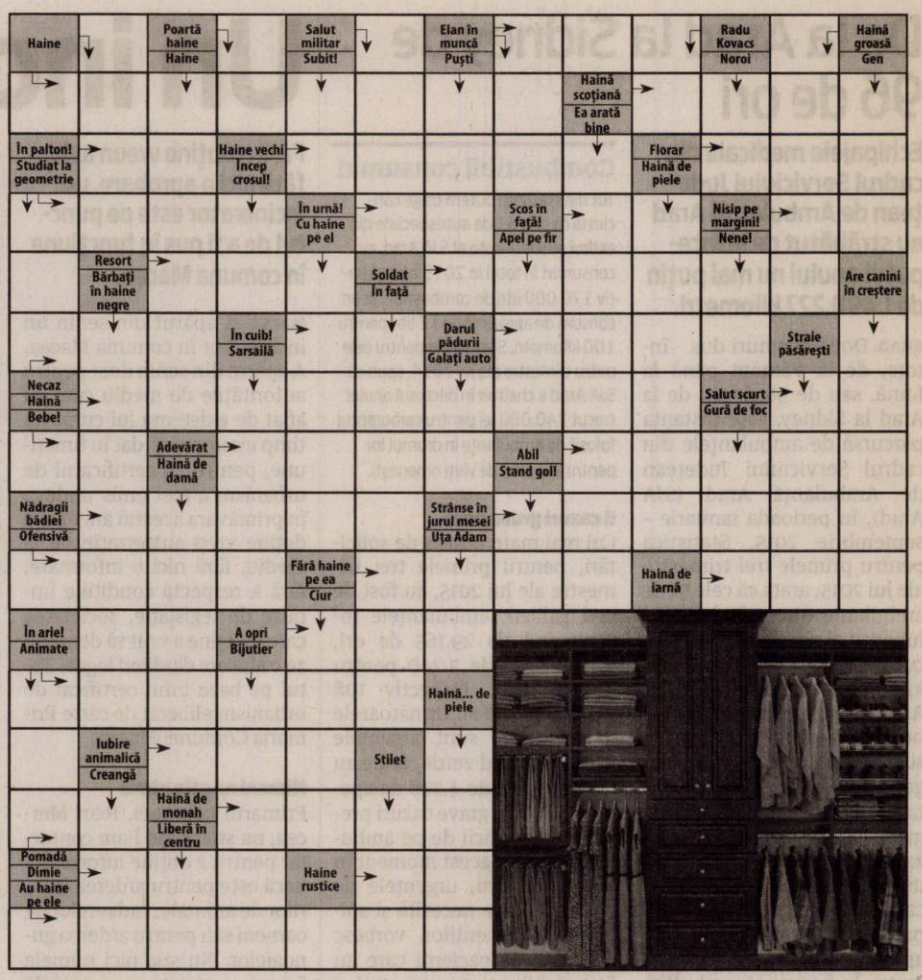

Reţeta zilei

Mămăligă în paturi

INGREDIENTE PENTRU UMPLUTURĂ. 300 g şuncă de curcan, 150 g spanac fiert şi tocat, 5 linguri de smântână, piper alb după gust, 10 roşii cherry, 200 g mozzarela, mămăligă.

MOD DE PREPARARE. se fierbe spanacul 15 minute, apoi se scoate din apă şi se lasă la scurs într-o sită. Şunca se taie mărunt şi se amestecă, într-un vas, cu spanacul tocat, smântâna şi piperul alb. Se face o mămăligă mai tare şi se dă deoparte. Se unge cu ulei o crăticioară şi se aşază în ea, sub formă de strat, jumătate din mămăligă. Se pune apoi umplutura de şuncă şi spanac şi se acoperă cu restul de mămăligă. Se nivelează şi se lasă să se răcească aproximativ o oră, apoi se scoate pe un platou, scuturând crăticioara. Se taie felii, ca tortul, şi se serveşte cu roşii cherry şi cu brânză mozzarela.

Pentru mai multe reţete intră pe www.culinar.ro

SOLUŢIA INTEGRAMEI DIN NUMĂRUL PRECEDENT

S ■ B ■ VAL ■ C ■ G ■ BONETA ■ TULPAN ■ MIROSI ■ MOALE ■ BB ■ EC ■ CHIPIU ■ RATAT ■ AL ■ EST ■ LEVA ■ ISLIC ■ CU ■ RI ■ CRET ■ ACAR ■ VODCA ■ PĂTIO ■ B ■ I ■ AA ■ GC ■ STIMA ■ NC ■ SLEIT ■ AFIN ■ OPTIM ■ CROI T ■ T ■ OT ■ RAI ■ CACIULA ■ NAS ■ IR ■ CAP ■ OCA

Citire apometre

Miercuri, 21 octombrie 2015. Blocuri 326-367 Micălaca, blocuri Bihorului, O. Ghibu, Calea 6 Vânători, Roşiori, blocuri Grădişte, blocuri Podgoria, blocuri Calea Aurel Vlaicu Z9-Z34, Z3-Z8, „B", „C", „P", „A", X1-X42, blocuri L. Rebreanu, Târgului, N. Oncu, Streiului, Baladei, Rodnei, blocuri Faleza Sud, blocuri C. Coposu, T. Vladimirescu, G. Birta, P-ţa Spitalului, Banu Mărăcine, Ţichindeal, Ulpiu, Alunului, Zânelor, Nădejde, Emilian, Laurian, Aron Pumnul, Cocorilor, Pelinului, Vrabiei, Cucului, Muşeţel, I. Cosânzeana, Aprodu Purice, H. Coandă, Biruinţei, Clujului cu soţ, Ghe. Doja cu soţ, Hunedoarei, Sibiului, Barbu Lăutaru, Revoluţiei cu soţ, Revoluţiei fără soţ, I.C. Brătianu, P-ţa Luther.

Programe TV marţi, 20 octombrie

TVR 1

07.00 Telejurnal matinal
08.00 Telejurnal matinal
09.00 Starea naţiei. (R) Emisiune de Dragoş Pătraru
10.00 Tot ce contează. Un program educaţional viabil, adaptat interesului şi nevoii de informare rapidă cu scopul de a readuce dezbaterea de idei în rândul preocupărilor publicului şi de a deveni un ghid pentru acesta, începând cu lumea instituţiilor de învăţământ şi extinzând-o până la rolul lor pe piaţa muncii.
11.00 Aventurile tânărului Hercule. (serial, SUA, 1998-1999)
12.00 Teleshopping
13.00 EURO polis
14.00 Telejurnal
15.00 Teleshopping
15.30 Maghiara de pe unu
16.55 Vorbeşte corect!
17.00 Nocturne (R)
18.00 Europa mea
19.00 Prim-Plan
19.45 Vorbeşte corect! (R)
19.55 Starea zilei
20.00 Telejurnal. Sport, Meteo
21.00 Vorbeşte liber! Moderator Sorin Avram
21.55 Starea zilei
22.00 Starea naţiei
23.10 Malaria. (serial, Italia, 2009) În 1925, un medic care anunţase izbucnirea unei epidemii de malarie în mlaştinile din jurul Ravennei este ucis de o fiară misterioasă. Ministerul italian al Sănătăţii îl trimite la faţa locului pe Carlo Rambelli, un tânăr inspector fără experienţă pe teren şi care se şi teme de apă ! Localnicii sunt convinşi că cea care le aduce toate nenorocirile este o vrăjitoare cu chip de om, care trăieşte în mlaştină.
01.00 Politică şi delicateţuri cu Mircea Dinescu (R)
02.00 Tot ce contează

PRO TV

07.00 Ştirile PROTV
10.30 La Maruta. (r)
12.00 Vorbeste lumea
13.00 Stirile PROTV
16.00 Lectii de viata
17.00 Ştirile PROTV
17.30 La Maruta. Campionul în divertisment transmite cele mai proaspete ştiri din lumea mondenă şi lansează noi trend-uri în show-biz-ul românesc. Vedetele vor avea parte de multe întâmplări neaşteptate şi, vrând, nevrând, vor fi din nou subiectul unor farse curajoase şi extrem de amuzante. Happylică rămâne şi el locul unde persoanele publice aduc cele mai tari poveşti, fac cele mai emoţionante mărturisiri sau cele mai şocante declaraţii. Neobositul Măruţă este hotărât să revină la linia de start şi, ca un adevărat campion al divertismentului, să facă şi mai mult.
19.00 Ştirile PROTV
20.30 MasterChef
22.30 Las Fierbinti. ep.12 , sezonul 6
23.30 Stirile PROTV
00.00 În mintea criminalului. serial, SUA, 2008 Cu: Simon Baker, Robin Tunney, Tim Kang, Owain Yeoman, Amanda Righetti, Gregory Itzin
01.00 Dexter. serial, SUA, 2006. Cu: Michael C. Hall, Julie Benz, Jennifer Carpenter, Lauren Velez, David Zayas, James Remar, C. S. Lee
02.00 Fara rusine. serial, SUA, 2011. Cu: Emmy Rossum, William H. Macy, Ethan Cutkosky
02.45 Supernatural - Aventuri in lumea intunericului. serial, SUA, 2005 Cu: Jared Padalecki, Jensen Ackles
04.15 Vorbeste lumea . (r)
05.30 La Maruta. (r)

ANTENA 1

06.00 Observator. (live)
08.00 Neatza cu Razvan si Dani. (live)
10.50 In gura presei cu Mircea Badea
11.40 Teleshopping
12.00 Mireasă pentru fiul meu
13.00 Observator.
14.00 Mireasă pentru fiul meu. Formatul de succes internaţional „May I call you mom?" vine în România sub numele de „Mireasă pentru fiul meu". Cel mai aşteptat show matrimonial din România aduce din nou în centrul atenţiei poveşti de dragoste, întâmplări spectaculoase, reguli dure, confruntări acide, emoţii, suspans şi multe provocări.
16.00 Observator. (live)
17.00 Acces direct cu Simona Gherghe. (live)
19.00 Observator. (live)
20.00 Observator special cu Octavia Geamanu. (live)
20.00 Observator special. cu Octavia Geamanu
20.30 Poftiti de va iubiti ! Nea Mărin are din această toamnă un nou mesaj: Poftiţi de vă iubiţi! Munca depusă de starurile din show-biz sub atenta lui supraveghere va avea un scop cât se poate de romantic: cupluri care trăiesc o iubire ca-n filme dar nu au avut niciodată posibilitatea să se căsătorească, au acum şansa de a-şi vedea visul cu ochii. Complice cu unul dintre parteneri sau cu prietenii acestora, Nea Mărin alături de vedete vor pune la cale nunta perfectă.
23.30 Un Show Păcătos cu Dan Capatos
01.00 Observator special. (r)
01.30 Poftiti de va iubiti !
04.00 Acces direct (r)

HBO

06.00 Războiul nasturilor. Aventuri, Franţa, 2011. Regia: Yann Samuell
07.50 Punct şi de la capăt. Comedie, SUA, 2013. Regia: Marc Lawrence Cu: Hugh Grant
09.35 Pantani: Moartea unui ciclist. Documentar, Marea Britanie, 2014. Regia: James Erskine
11.10 Trăieşte-ţi viaţa. Dramă, SUA, 1998. Regia: Richard Lagravenese Cu: Holly Hunter
12.50 Ţestoasele Ninja. Acţiune, SUA, 2014. Regia: Jonathan Liebesman Cu: Megan Fox
14.35 Hai să fim poliţişti! Comedie, SUA, 2014. Regia: Luke Greenfield
16.20 O zi în pantofii altcuiva. Comedie, SUA, 2014. Regia: Thomas McCarthy
18.00 Din greşeală împreună. Comedie, SUA, 2014. Regia: Frank Coraci
20.00 Beţia de la nuntă. Comedie, SUA, 2015. Regia: Nick Weiss Cu: Christian Cooke, Victoria Gold, Nick P. Ross, J.R. Ramirez, Dan Gill
21.25 Urzeala tronurilor. Serial, SUA, 2015.
22.20 Urzeala tronurilor. Serial, SUA, 2015.
23.15 Misterele Berlinului. Dramă, SUA, 2006. Regia: Steven Soderbergh Cu: George Clooney, Cate Blanchett, Tobey Maguire, Beau Bridges, Tony Curran
01.00 Prinţul. Acţiune, SUA, 2014. Regia: Brian A. Miller. Cu: Jason Patric, Bruce Willis, John Cusack
02.30 La ananghie. Dramă, SUA, 2013. Regia: Simon Hawkins, Zeke Hawkins Cu: Jeremy Allen White, Logan Huffman

TVR 2

08.10 Bună dimineaţa mea 10.00 Ultimii văcari din Toscana (doc.) 11.00 O carieră de succes (s) 12.00 La fix 13.00 Telejurnal 13.15 Arta fericirii 14.30 Cultura minorităţilor 15.00 Telejurnal 16.00 Ieri - Azi – Mâine 17.00 O carieră de succes (s) 17.50 Cartea cea de toate zilele 18.00 Telejurnal 19.00 Caii sălbatici din Delta Dunării (doc.) 20.10 D'ale lu' Mitică (rel.) 21.00 Destine ca-n filme 22.00 Ora de ştiri 23.10 jPOD (s) 00.00 La fix (rel.) 01.00 Memorialul durerii (r) 02.00 Cartea cea de toate zilele 02.15 Arta fericirii (rel.)

AXN

07:10 Hannibal Post Mortem 07:20 Cititorii de oase 08:20 NCIS 09:20 Numerele Politist, SUA, 2008 10:15 Medium 11:15 Secrete şi minciuni 12:15 Cititorii de oase 13:15 NCIS 14:15 Numerele Politist, SUA, 2008 15:10 Medium 16:10 Crimele din Sandhamn 17:10 Cititorii de oase 18:10 NCIS: Los Angeles 19:10 Medium 20:10 Numerele 21:05 NCIS 22:00 Poliţişti fără frontiere 23:00 Cititorii de oase 23:55 Cititorii de oase 00:55 Minţi criminale 01:50 NCIS 02:35 Crimele din Sandhamn

ANTENA 3

06.00 Ştirile dimineţii 08.30 Antena 3 Headlines 08.45 Ştirile dimineţii 10.00 Previziunile zilei 11.00 Se întâmplă în România 12.00 Ştiri 13.00 Se întâmplă în România 14.00 Ştiri 15.00 Esenţial 16.00 Esenţial 17.00 100 de minute 18.00 100 de minute 18.45 La ordinea zilei 20.30 Subiectiv 21.30 Sinteza zilei 23.15 In gura presei 00.00 Ştiri 01.00 Sinteza zilei cu Mihai Gadea (r) 02.00 Sinteza zilei (r) 03.00 Subiectiv (r) 04.00 La ordinea zilei (r) 05.00 La ordinea zilei (r)

PRIMA TV

07:15 Focus din inima României 08:20 Focus Magazin 09:00 Sănătate cu Stil 09:30 Teleshopping 10:00 Mondenii 11:30 Vreau să divorţez 13:50 Nimeni nu-i perfect Cu: Dragos Mostenescu 15:00 Râzi şi câştigi 15:30 Cireaşa de pe tort 16:30 Focus 17:15 Trăsniţii 18:00 Focus 19:30 Focus Magazin 20:15 Cronica Cârcotaşilor 21:00 Jurnalul unui burlac 22:00 Trăsniţii 22:45 Focus din inima României 23:15 Teresa: Trupul lui Hristos. dramă, Franţa-Spania-Anglia, 2007 01:15 Focus Magazin 02:00 Cronica Cârcotaşilor

CINEMAX

07:00 În căutarea lui Jupiter 08:40 Boogaloo şi Graham 08:55 Casă pentru două familii 10:40 Cinci Dramă, SUA, 2011. 12:10 Arta seducţiei Dramă, SUA, 2003. 13:45 Omul care voia să fie rege Aventuri, Marea Britanie, 1975. 15:50 Revenire la viaţă Dramă, SUA, 1990. 17:50 Casă pentru două familii Dramă, SUA, 2000. 19:40 Un monument pentru Michael Jackson 21:15 Whiplash Dramă, SUA, 2014. 23:00 Knick 00:05 Zăpadă în paradis 01:55 100 de zile la Palermo 03:35 Torrente 3

DIVA

06.00 Numai tată să nu fii ! 07.00 Chipul răzbunării 08.00 Crimele din Midsomer 10.00 Neveste disperate 11.00 Ofiţeri începători 12.00 În mintea criminalului 13.00 Haven 16.00 Chipul răzbunării 17.00 Neveste disperate 18.00 Ofiţeri începători 19.00 În mintea criminalului 20.00 Chipul răzbunării 21.00 Hawaii 5.0 22.00 Hawaii 5.0 23.00 Pompierii din Chicago 00.00 Pompierii din Chicago 02.00 Chipul răzbunării 02.45 Neveste disperate 03.30 Numai tată să nu fii !

ACASĂ

09:15 Viata nedreapta (r) 11:15 Teleshopping 11:30 Tinutul razbunarii (r) 13:30 Teleshopping 14:00 Tanar si nelinistit serial, SUA, 1973 Cu: Doug Davidson, Eric Braeden, Joshua Morrow 15:00 Suflet de gheata 17:00 Iti ordon sa ma iubesti! 18:00 Viaţă nedreaptă serial, Turcia 20:00 Rosario serial, Venezuela, SUA, 2013 22:00 Floarea din Caraibe serial, Brazilia, 2013 23:00 Inima de tigan 00:00 Iubiri vinovate 01:00 Daria, iubirea mea 2006 02:00 Viata nedreapta (r) 03:30 Inima de tigan (r) 04:30 Daria, iubirea mea (r)

PRO CINEMA

05:30 Tinerii justitiari serial, SUA 2010 Cu: Danica McKellar, Jesse McCartney, Nolan North 06:30 Bruneta mea favorite (reluare) 08:30 La Maruta (reluare) 10:15 La bloc, episoadele (reluare) 12:30 Afurisitul de telefon (r) 14:30 Regina balului (reluare) 16:15 La bloc, episoadele 18:30 A fost odată Curly serial, SUA, 1944 20:30 Bătălie pe role acţiune, SUA/Germania/Japonia, 2002 22:30 De-a v-ati ascunselea thriller, SUA, Germania, 2005 00:45 Batalie pe role (reluare) 02:30 Cine A.M.

EUFORIA

06.00 Rochia perfecta 07.00 Da o sansa dragostei (r) 10.15 Glee serial, SUA, 2009 comedie, SUA 2009 11.00 20 de minute (r) 13.00 Medici in Santa Monica drama, SUA 2007 14.00 Prietenii tai (r) 15.00 Prodanca si Reghe: Afaceri de familie 17.00 Da o sansa dragostei 20.00 20 de minute serial, Turcia 2013 22.00 Dr. House (s) (ep 68) 23.00 Prietenii tai serial, SUA 1994 00.00 Medici in Santa Monica (r) 01.00 Dr. House (r) 02.00 Regasirea trecutului - The secret of Birth romance

ANTENA STARS

06.15 Star Magazine (reluare) 08.10 Star news (reluare) 09.00 STAR MATINAL (cu Rocsana Marcu si Razvan Botezatu) 12.00 STAR MAGAZINE 14.00 NECENZURAT (cu Adriana Bahmuteanu) 16.00 STAR MAGAZINE (cu Laura Micovschi) 17.00 Agentul VIP (r) 18.55 STAR NEWS (cu Andra Trandas) 19.45 RĂI DA' BUNI (cu Mihai Morar) 21.45 STAR NEWS 22.00 AGENTUL VIP (cu Cristian Brancu) 00.15 STAR NEWS (cu Andra Trandas) 00.30 Răi da' buni (reluare) 02.30 Agentul Vip (reluare) 04.30 Necenzurat (reluare)

RTL KLUB

07:00 Desene animate 08:35 Ştiri 09:08 În fiecare dimineaţă! 11:05 Top Shop 12:45 Astro Show 13:45 Budapesta, zi şi noapte (rel.) 15:55 MasterChef 16:15 Prizonierii dragostei (s) 17:20 Mentalistul (s) 18:25 Focus 19:00 Ştiri 19:55 MasterChef 21:15 Budapesta, zi şi noapte (s) 22:30 Între prieteni (s) 23:10 Castle (s) 24:10 Stiri 24:40 Secolul XXI

REDACŢIA NU ŞI ASUMĂ RĂSPUNDEREA PENTRU EVENTUALELE SCHIMBĂRI

DIGI FILM

06:00 O cauză arzătoare. Dramă. 2006. 07:40 Casanova. Comedie. 2005. 09:35 În familie. Comedie. 2003. 11:20 King Kong. Aventuri. 2005. 14:45 Şcoala de sâmbătă. Comedie. 1985. 16:20 Dl. Pip. Dramă. 2012. 18:15 Inventarea minciunii. Comedie. 2009. 20:00 Băieţi răi. Acţiune. 1995. 21:55 Străluciree eternă a minţii neprihănite. Dramă. 2004. 23:45 Cazul 39. Thriller. 2010. 01:35 Cu capul în nori. Dramă. 2004. 03:35 King Kong. Aventuri. 2005.

Teatrul Nottara: Harsányi Attila, „cel mai bun actor”

Pentru rolul din spectacolul Companiei arădene de teatru maghiar. S-a întâmplat la Festivalul Festin pe Bulevard.

BUCUREŞTI. Spectacolul „Sex, Drugs, Gods&Rock'n'Roll” al Companiei Aradi Kamaraszinhaz, în regia lui Tapaszto Erno, cu Harsanyi Attila în rolul principal, a câştigat premiul pentru Cel Mai Bun Actor la Festivalul Internaţional Festin pe Bulevard organizat de Teatrul Nottara din Bucureşti, în perioada 8-17 octombrie.

Un premiu mai mult decât onorant pentru teatrul maghiar din Arad, un premiu care valorează, poate, mai mult decât toate celelalte la un loc. Şi nu sunt puţine premiile obţinute de Compania Aradi Kamaraszinhaz cu spectacolul „Sex, Drugs, Gods&Rock'n'Roll”: Cel Mai Bun „One man show” la Festivalul Internaţional de Teatru ATELIER de la Sfântu Gheorghe, Marele premiu al Festivalului de Monodrame din Tatabanya (Ungaria) şi Premiul pentru Cel Mai Bun Spectacol al Academiei Maghiare de Arte.

Meritele actorului Harsanyi Attila au fost recunoscute şi la nivel local, el fiind distins în această vară cu Premiul de Excelenţă al Municipiului Arad pentru promovarea dialogului intercultural teatral. **JA-D.D.**

Concurenţa

La Festivalul Internaţional Festin pe Bulevard au fost puse în scenă spectacole ale teatrelor Nottara, Odeon, Metropolis şi Mic din Bucureşti, Teatrului Naţional din Târgu-Mureş, Teatrului Toma Caragiu din Ploieşti, Teatrului Maghiar de Stat Cluj şi ale unor trupe din Cehia, Polonia şi Bulgaria.

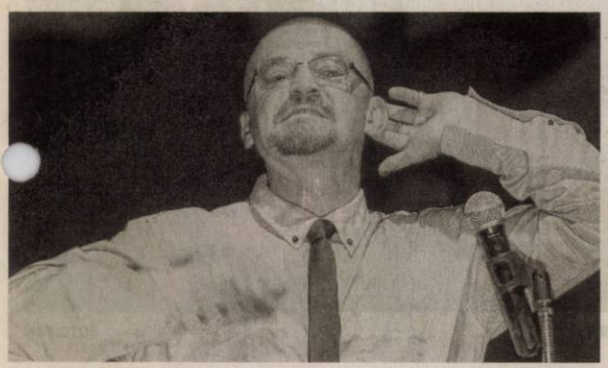

Harsányi Attila FOTO: FAN

Vine căldura în locuinţe

De astăzi, arădenii racordaţi la reţeaua de termoficare a oraşului vor primi căldură în calorifere.

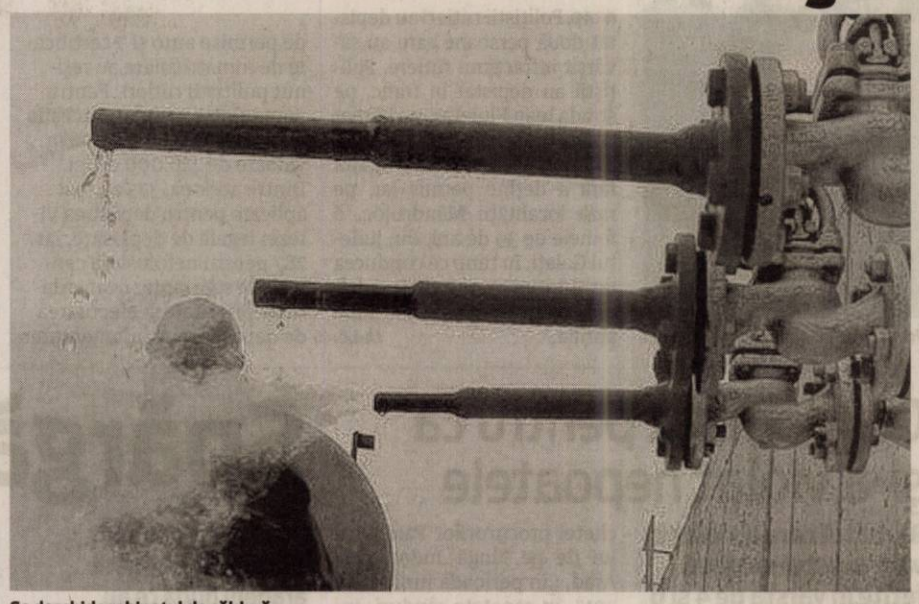

Se deschide robinetul de căldură FOTO: FAN

ARAD. Cât ne va costa căldura în această iarnă? La fel ca anul trecut, ne asigură reprezentanţii CET Hidrocarburi, ai Primăriei Arad, ai ULALA. Preţul pentru populaţie rămâne acelaşi, adică 290 lei/gcal, chiar dacă a dispărut subvenţia de la Guvern, dar a fost majorată cea din partea Consiliului Local Arad. Prin HCLM nr. 58 din martie 2015 s- a decis creşterea subvenţiei de la 17,42 lei la 70,36 lei „Se aprobă majorarea subvenţiei lunare, acordate din bugetul local, pentru acoperirea diferenţei dintre preţul de producere, transport, distribuţie şi furnizare a energiei termice livrate populaţiei şi preţul local al energiei termice facturate populaţiei de la 17,42 lei/Gcal, inclusiv TVA la 70,36 lei/Gcal, inclusiv TVA, începând cu data de 1 martie 2015”, se specifică în Hotărârea Consiliului Local Arad. Şi preţul va rămâne acelaşi pe toată perioada anului. „Nu cred că se mai poate vorbi de o majorare a preţului la căldură pentru populaţie pentru această iarnă. Preţul plătit de beneficiari este acelaşi ca anul trecut chiar dacă costurile au mai crescut puţin”, a precizat Dorina Lupşe, preşedintele ULAL Arad.

Ajutoarele de căldură

Rămân valabile şi ajutoarele de căldură oferite de către Primăria Muncipiului Arad, prin DDAC, pe baza cererilor beneficiarilor. Venitul net maxim pentru care se poate depune cererea este de 615 lei lunar/persoană la încălzirea locuinţei cu gaze naturale, energie electrică şi lemne, de 1.300 lei/persoană la încălzirea locuinţei cu energie termică. Ajutoarele sunt acordate pentru o perioada de cinci luni (cea cuprinsă între 1 noiembrie şi 31 martie). **JA-M.A.**

Cereri pentru căldură

Cererile pentru energie termică se pot obţine de la casieriile CET, iar pentru beneficiarii care-şi încălzesc locuinţa cu energie electrică, gaze naturale, respectiv cu lemne, cărbuni, combustibili petrolieri se va face de la Centrele de preluare a cererilor începând de marţi, 20 octombrie 2015. Activitatea de preluare a cererilor se va desfăşura după un program stabilit pe zile şi străzi, la cele patru centre din municipiu: Centrul Nr.1 (P-ţa Plevnei nr.1, telefon 0257-282777), Centrul Nr.2 (Calea Radnei bl.108, telefon 0724-036901), Centrul Nr.3 (Calea Aurel Vlaicu nr.227, telefon 0724-036902), Centrul Nr.4 (Str. Baladei bl.5, telefon 0257-252282). Programul centrelor este: de luni până joi între orele 8.30–16.00, vineri între orele 8.30–15.00 şi sâmbăta între orele 8.30–12.00.

Accident la ieşirea din Arad spre Oradea

Două autoutilitare, o ambulanţă şi două autoturisme au fost implicate într-o coliziune în lanţ, luni seara.

ARAD. Accidentul a avut loc la ieşirea din municipiul Arad spre Oradea, luni după masa, în jurul orei 16:20. La faţa locului au fost trimise mai multe ambulanţe şi autospeciale SMURD, însă, din fericire, nu au existat răniţi grav. Traficul rutier a fost întrerupt timp de o oră şi jumătate fiind reluat apoi doar pe o singură bandă de mers, alternativ. Reprezentanţii IPJ Arad au precizat că accidentul s-a produs din cauza nepăstrării distanţei regulamentare în mers. „Din primele cercetări efectuate la faţa locului s-a stabilit că un bărbat în vârstă de 36 de ani din judeţul Bihor, în timp ce conducea o autoutilitară marca MAN cu semiremorcă din direcţia Oradea spre Arad, pe fondul nepăstrării distanţei regulamentare în mers, a generat o coliziune în lanţ lovind din spate o autoutilitară marca Renault condusă regulamentar de un bărbat de 51 de ani din Arad al cărui autovehicul a fost proiectat într-o autospecială de tip ambulanţă condusă de un bărbat din judeţul Timiş. În momentul frânării semiremorca autoutilitarei a derapat, pătrunzând pe sensul opus de mers şi acroşând ulterior două autoturisme conduse regulamentar. În urma impactului cele două autoturisme au părăsit partea carosabilă”, a declarat inspectorul principal de poliţie Lorena Pîrvulescu, purtătorul de cuvânt al IPJ Arad. În urma coliziunii în lanţ, şoferul şi pasagerul din autoutilitara marca Renault au fost răniţi uşor. **JA-I.C.**

Ciupercile i-au băgat în comă

Nu e de glumă! Alţi opt arădeni intoxicaţi cu ciuperci au ajuns la spital. Doi dintre ei sunt în comă.

Ciupercile, pericol mortal FOTO: FAN

ARAD. Pacienţii internaţi nu sunt în stare foarte gravă, „dar nu se ştie cum evoluează” - a precizat dr. Monica Puticiu, medic şef UPU-SMURD Arad.

Semnal de alarmă

Medicii atrag atenţia populaţiei asupra pericolului mortal pe care îl reprezintă consumul de ciuperci din surse nesigure. Ciupercile adunate la întâmplare sau cumpărate de la persoane particulare pot produce intoxicaţii grave, care survin din ce în ce mai frecvent din cauza lipsei de cunoştinţe ale culegătorului, a mutaţiilor genetice sau încrucişărilor care apar în natură. Substanţele toxice conţinute de ciuperci nu sunt anihilate prin spălare sau curăţarea învelişului exterior, dar nici prin preparare termică, congelare sau conservare şi, din păcate, nu există antidot împotriva lor, tratamentul rezumându-se la tratarea simptomelor.

Afectarea organismului depinde de specie, dar şi de factori individuali, vârstnicii, copiii şi persoanele cu suferinţe cronice fiind mai expuse. Rata deceselor, chiar şi în prezenţa unui tratament adecvat, atinge între 20% şi 30%, chiar 50% în cazul copiilor sub 10 ani. **JA-D.D.**

Sfaturi

Specialiştii ne sfătuiesc să nu consumăm ciuperci culese din pădure sau de pe câmp, ci numai din cele crescute în sere autorizate. De asemenea, gospodinelor li se recomandă să nu folosească mai multe soiuri de ciuperci la o mâncare, deoarece, în caz de îmbolnăvire, pentru fiecare caz există un alt tratament.

„Teatrando” - expoziţie de carte

ARAD. Biblioteca Judeţeană „Alexandru D. Xenopol” invită publicul arădean la o nouă expoziţie de carte rară, o expoziţie cu o tematică originală.

Intitulată „Teatrando”, ea se doreşte a fi un periplu prin istoria dramaturgiei europene de la tragedia greacă, comedia italiană, la teatrul popular german, dramaturgie reflectată în ediţii tipărite între secolele XVI - XVIII, aflate în colecţiile bibliotecii arădene. Vernisajul expoziţiei va avea loc marţi, 20 octombrie, ora 17.00, la Sala „Clio” a Complexului Muzeal Arad (str. Horia nr.10), expoziţia putând fi vizitată până în 30 octombrie. **JA-V.F.**

Invitaţie la sala „Clio” FOTO: FAN

Mircea Pereş: „Stop finanţării cultelor”!

Fondatorul singurului partid regional din Arad - Alternativa de Vest - solicită sistarea finanţării cultelor religioase.

ARAD. „Unul din obiectivele partidului Alternativa De Vest va fi oprirea finanţării cultelor religioase. Am asistat şi asistăm în fiecare ciclu electoral la spectacolele oferite de politicienii români pe la tot felul de sărbători religioase, la promovarea de către biserică a partidelor care au cotizat la bugetul „spiritual”. Conducătorii cultelor se lăfăie în lux, în timp ce credincioşii îşi rup din puţinul pe care îl au pentru a mai dona ceva bisericilor. În condiţiile în care salariile prelaţilor sunt suportate de la buget, în condiţiile în care cultele religioase nu plătesc taxe deşi au afaceri care acoperă tot spectrul economic, de la săli de căsătorii până la moteluri şi agenţii de turism sau sfinţirea motorului autoturismului, în condiţiile în care cultelor religioase le-au fost retrocedate averi impresionante constând în clădiri şi terenuri agricole, în condiţiile în care la fiecare eveniment din viaţa enoriaşilor li se impun «donaţii» care se dau bisericii, nu este normal ca statul român şi unităţile administrativ teritoriale să contribuie anual cu sume impresionante de bani la bugetul cultelor. Binînţeles că substratul este unul politic şi fiecare partid încearcă să îşi asigure susţinerea bisericii pentru că acolo se arată ce a făcut domnul primar sau partidul respectiv «pentru comunitate». Cu titlu exemplificativ, Municipiul Arad a plătit doar pentru servicii religioase, în anul 2014, suma de 2.365.000 lei, adică aproximativ 500.000 euro şi aici nu sunt luaţi în calcul banii alocaţi bisericii pentru clădiri şi alte scopuri” - a declarat Mircea Pereş, preşedintele partidului Alternativa de Vest. **JA-S.T.**

Mircea Pereş FOTO: JA

russmedia new. every day.

Russmedia Press, editorul cotidianului Jurnal arădean, parte a grupului multinaţional Russmedia Press, care îşi desfăşoară activitatea în domeniul presei locale tipărite

CAUTĂ

Distribuitori de presă (în cutii poştale) pentru Chişineu Criş.

Cerinţe:
Seriozitate;
Dinamism;
Conştinciozitate.

Se oferă:
Salariu atractiv;
Timp de lucru 2 ore.

Informaţii suplimentare la telefon:0257/212.032 sau 0729.989.504, de luni până vineri între orele 9 şi 17.

Prinşi în trafic FOTO: JA

Un arădean şi o gălăţeancă, infractori în trafic

ARAD. Poliţiştii rutieri au depistat două persoane care au săvârşit infracţiuni rutiere. Poliţiştii au depistat în trafic, pe strada Ioan Fluieraş, un bărbat de 54 de ani, din Arad, în timp ce conducea un autoturism fără a deţine permis iar, pe raza localităţii Mândruloc, o femeie de 39 de ani, din judeţul Galaţi, în timp ce conducea un autoturism neînmatriculat, radiat din Germania din luna aprilie. **JA-I.C.**

31

de permise auto şi 7 certificate de înmatriculare au reţinut poliţiştii rutieri. Pentru neregulile constatate, aceştia au aplicat 662 de amenzi în valoare de 226.000 de lei. Dintre acestea, 375 au fost aplicate pentru depăşirea vitezei legale de deplasare, iar 287 pentru nefolosirea centurii de siguranţă, neacordare de prioritate şi efectuarea de depăşiri neregulamentare.

Fată de 17 ani spre Anglia cu un act fals

NĂDLAC. O timişoreancă de 17 ani a vrut să iasă din România - pentru a ajunge în Anglia - cu un act fals primit de la mama ei. Fata, care s-a prezentat la Punctul de Trecere a Frontierei Nădlac - Csanadpalota, călătorea ca pasageră într-un microbuz Voskwagen Transporter, condus de un cetăţean român. „La controlul de frontieră, poliţiştii de frontieră au sesizat că documentul prezentat la control nu îndeplineşte condiţiile de formă şi fond ale unuia autentic. În urma verificărilor s-a stabilit că tânăra este minora L.C, în vârstă de 17 ani, din municipiul Timişoara. Aceasta a declarat că dorea să ajungă în Anglia pentru a-şi găsi de lucru, iar documentul prezentat la control l-a primit de la mama ei şi nu ştia că acesta este fals", au declarat reprezentanţii Serviciului Teritorial al Poliţiei de Frontieră. **JA-I.C.**

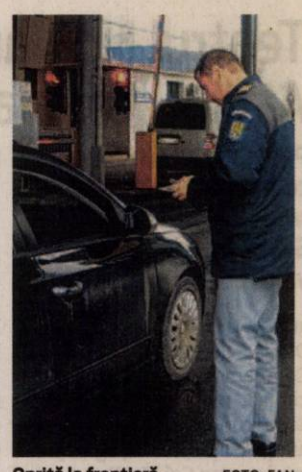

Oprită la frontieră FOTO: FAN

Condamnat pentru că şi-a violat nepoatele

Bărbatul care a violat în vara acestui an două fetiţe în vârstă de 4 şi 6 ani - nepoatele sale - şi-a primit pedeapsa.

ARAD. Judecătoria Arad l-a condamnat, în 8 octombrie, pe Vuţan Stelian Gheorghe pentru comiterea a două infracţiuni de viol la câte 4 ani şi 6 luni de închisoare. Pedeapsa a fost sporită de judecători cu 1 an şi 6 luni, urmând ca inculpatul să execute 5 ani şi 6 luni de închisoare pentru că şi-a violat nepoatele. Sentinţa nu este definitivă, condamnatul având drept de apel în termen de 10 zile de la comunicare.

Cele două fetiţe violate sunt surori şi fac parte dintr-o familie cu cinci copii, părinţii lor fiind plecaţi - în momentul producerii evenimentelor - la muncă în străinătate. Copilele nu au spus nimănui prin ce au trecut până când unchiul lor nu a fost arestat preventiv. Acesta le-a ameninţat că le omoară dacă spun cuiva. Violurile au avut loc, în repetate rânduri, în perioada lunilor iunie-iulie 2015. Unchiul, în vârstă de 20 de ani, frate al mamei, dormea în aceeaşi cameră cu copiii. Potrivit anchetei procurorilor Parchetului de pe lângă Judecătoria Arad, „în perioada iunie-iulie 2015, în repetate rânduri, inculpatul le-a abuzat sexual pe cele două minore, introducându-le, în mod repetitiv, degetul în organul genital".

Medicii legişti au confirmat abuzul fizic. În cadrul audierilor, bărbatul şi-a recunoscut faptele.

Probleme de comportament

El era cunoscut ca având probleme de comportament. După ce faptele au fost descoperite de vecinii bărbatului, acesta a fost arestat preventiv. Unul dintre vecini a povestit la acea dată cum a descoperit că fetiţele au fost violate: „Soţia mea şi-a luat angajamentul să aibă grijă de copii, că nu avea cine... În timp ce ginerele şi fiica le făceau baie la copii, au descoperit chestia asta. Fetele au povestit că unchiu' Gheorghe le-a băgat degetele la... Când am aflat mi-a venit rău. Am anunţat poliţia. Când l-au văzut, fetele au început să plângă pentru că el le-a spus că le omoară dacă spun cuiva. Şi fetele sunt traumatizate, vor rămâne marcate toată viaţa de ceea ce li s-a întâmplat" - spune vecinul. **JA – I.C.**

Rămâne după gratii FOTO: FAN

Spărgătorii de bancomate

Două persoane sunt căutate de poliţiştii arădeni după ce au încercat să spargă zeci de bancomate din municipiu.

Poliţia cere ajutor pentru identificarea celor doi FOTO: FAN

ARAD. Sunt un fel de Bonnie şi Clyde ai Aradului. El, undeva la 45-50 de ani, cu experienţă în spart bancomatele, dar fără a scoate bani din ele. Ea, o tinerică de vreo 18-20 de ani, poate rudă cu experimentatul spărgător, ori vreo aventurieră dornică de adrenalină. Cei doi au devenit spaima bancomatelor din Arad. În urmă cu o lună de zile anunţam faptul că 11 bancomate de la diferite bănci din municipiu, marea majoritate aflate pe Bulevardul Revoluţiei, au fost distruse. Suspectul, care nu a avut nicio emoţie că a fost înregistrat de camerele de luat vederi, este un bărbat la 45-50 de ani. Acesta nu a reuşit să scoată nici măcar un leu din bancomate, dar a reuşit să le strice. „11 bancomate au fost distruse, fantele acestora fiind smulse. Se pare că suspectul a încercat să sustragă bani", spuneau la acea vreme reprezentanţii Inspectoratului de Poliţie Judeţean Arad.

Deşi poliţiştii au încercat să îl identifice pe spărgător, nu au reuşit. Mai mult decât atât, bărbatul a prins curaj. Şi-a „recrutat" şi un ajutor şi continuă să facă ravagii printre bancomatele din Arad. În continuare, ei nu reuşesc să fure, dar fac tot posibilul să ajungă în interiorul aparatelor care eliberează banii. Smulg fantele bancomatelor în zona în care sunt eliberaţi banii în speranţa că, fără acele bucăţi de metal, ar putea pune mâna pe o adevărată comoară. Ceea ce nu ştiu cei doi este faptul că şi fără fantă banii au multe alte sisteme de protecţie. Aşa că nu fac altceva decât să provoace distrugeri şi foarte mult disconfort pentru arădenii care, dacă vor să scoată bani de pe card, trebuie să stea la cozi interminabile la ghişeele băncilor. **JA-A.G.**

Poliţiştii cer ajutor

Neavând niciun indiciu care să îi conducă spre suspecţi, poliţiştii arădeni cer ajutorul locuitorilor oraşului. Reprezentanţii Inspectoratului de Poliţie Judeţean Arad au trimis mai multe imagini cu cei doi spărgători şi îi roagă pe arădeni să sune la 112 dacă îi văd pe suspecţi. „IPJ Arad solicită tuturor persoanelor care deţin informaţii care să conducă la depistarea celor care apar în fotografii să sune de îndată la apelul unic de urgenţă 112 sau să se adreseze celei mai apropiate secţii de poliţie. Cei în cauză sunt bănuiţi de comiterea a peste zece furturi din bancomate aparţinând mai multor unităţi bancare, de pe raza municipiului Arad", anunţă poliţiştii.

Cercetaţi pentru un furt de 15.000 lei

ARAD. Doi minori de 14 ani din Arad sunt cercetaţi pentru furt în valoare de peste 15.000 de lei. Copiii au fost identificaţi de poliţiştii Biroului de Investigaţii Criminale. În urma cercetărilor s-a stabilit că, în 16 octombrie, minorii, prin distrugerea geamului portierei faţă dreapta, ar fi pătruns într-un autoturism parcat în Piaţa UTA, de unde ar fi sustras o geantă cu acte şi bani, cauzând un prejudiciu în valoare de 15.200 de lei. „Pe numele celor doi au fost întocmite dosare de cercetare penală sub aspectul săvârşirii infracţiunii de furt calificat", au declarat reprezentanţii IPJ Arad. **JA-I.C.**

Au furat din maşină FOTO: FAN

H (750259)

HIDRAULICA ARAD MEMBER OF D/D

- PRELUCREAZA ORICE TIP DE GARNITURI DE ETANSARE
- CILINDRII HIDRAULICI
- CILINDRII PNEUMATICI
- ALTE APLICATII DIVERSE
- SERTIZARI FURTUNURI HIDRAULICE
- ATELIER REPARATII MECANICE SI HIDRAULICE

AUTORIZAT ISCIR SI RAR

e-Mail: hidraulica.arad@d-d.ro , Telefon: 0728-325613, DN7, km 538, Vladimirescu

JURNAL ARĂDEAN

JURNAL ARADEAN va asteapta cu NOI OFERTE la Mica publicitate valabile pana in data de 30.10.2015

Anunturile dvs de prestari servicii, vanzari auto/diverse, imobiliare publicate in cotidianul JURNAL ARADEAN vor aparea in 16.000 exemplare fiind citite zilnic de 50.000 de persoane in tot judetul Arad.

PROGRAM Luni – Vineri: 08.00 – 18:00
Duminica: 09.00 – 13.00

Arad, Bd. Revolutiei, nr. 81
Tel. (+40) 0257-210.775

Sport

„Ne mândrim cu acest loc 2, nu e la îndemâna oricui

Spiridon Stanciu, președinte CS Astra Arad

4

seturi s-au disputat în întâlnirea de volei masculin dintre CSȘ Blaj și UVVG ProVolei Arad, din cadrul etapei secunde a Seriei C a CN de juniori. Gazdele s-au impus, scor 3-1 (19, 17, -20, 23), nelăsând arădenilor lui Marius Mascovits niciun punct. În runda următoare, în 1 noiembrie, ProVolei înfruntă, la Arad, CNMB Rm. Vâlcea.

Echipe arădene pe semicercul Timișului

TIMIȘOARA. Trei echipe arădene participă în campionatul județean de handbal al Timișului, unul care din acest sezon devine regional. Fetele de la LPS Arad debutează la ASS Mathias Hammer Anina, celelalte adversare fiind: CSU II Timișoara, Gottlob, Record și Lic. „M. Eminescu" (ambele Jimbolia). La masculin, LPS Arad debutează pe terenul Științei Lovrin, iar Old Boys Arad la Sânnicolau Mare. Alte rivale sunt din Biled, Giroc, Jebel și Lugoj. **JA-D.L.**

UTA și Pâncota se văd la televizor pe bani puțini

BUCUREȘTI. Până la urmă, mult „trâmbițata" licitație a drepturilor tv pentru liga secundă a fost adjudecată, în tandem, de Digi și Dolce. Însă, suma totală nu este una care să mulțumească pe nimeni, deși există voci care spun că în vremurile actuale orice ban e bine-venit.

350.000 euro

Acesta este totalul care se va împărți la echipele din cele două serii ale ligii secunde. Cu siguranță, cele din față vor primi mai mult, cele de la coada clasamentului mai puțin. Se spune că primele echipe ar putea încasa 10.000 euro pentru întreg campionatul (adică și play-off), ceea ce înseamnă foarte puțin.

În acțiune FOTO:JA

De acești bani, cele două televiziuni vor avea dreptul să transmită câte trei meciuri pe etapă. Contractul intră în vigoare din etapa de la finalul săptămânii, iar prima echipă arădeană televizată este UTA.

„Ne bucurăm că FRF și media acordă atenție eșalonului secund al fotbalului românesc. Orice suport financiar venit în sport, în fotbal, este de bun augur, cunoscând situația financiară din fenomen. Nu comentăm valoarea sumelor primite din drepturile TV. Sigur sunt fel și fel de opinii că este mică sau mare, dar noi cluburile trebuie să ne gândim și la ce oferim pentru că mi se pare normal prima dată să oferi și după aceea să ceri. Și aici mă refer să încercăm să oferim calitate, spectacol, continuitate, etc. pentru a putea emite pretenții" - spune Alexandru Meszar, omul numărul 1 de la UTA.

FC Bihor - UTA, la TV

FC Bihor - UTA e meciul programat să fie transmis, duminică, ora 11:00, însă orădenii sunt aproape de colaps. Totuși, tocmai banii din drepturile TV i-ar putea salva, cel puțin pentru încă un meci.

CS Astra e vicecampioană!

Luptătorii juniori de greco-romane au obținut medalia de argint pe echipe.

Ei sunt vicecampionii României la lupte greco-romane juniori FOTO: FAN

BUCUREȘTI. La finele săptămânii trecute, în sala de lupte „Gheorghe Berceanu" a CS Steaua s-a repetat hoția din urmă cu trei săptămâni, când arbitrii au dezavantajat CS Astra. Ultima etapă a CN de juniori pe echipe la lupte greco-romane nici nu mai trebuie să se dispute, pentru că „jocurile erau făcute". Au participat la această ultimă fază cele mai bune 6 echipe din țară: Steaua, Astra Arad, CS Slatina, CS Botoșani, Rapid și Chimia Rm. Vâlcea (acesta fiind și clasamentul final).

Victima arbitrilor

După patru ediții consecutive în care CS Astra Arad a dominat net campionatul de pe saltea, câștigând pe linie titlul național, în acest sezon a aliniat o echipă mult mai valoroasă decât cea a Stelei, cu cinci medaliați europeni și mondiali, dar acest lucru nu a fost de-ajuns. Conducerea secției de lupte de la Steaua, care reprezintă și conducerea FR Lupte, a făcut totul - prin delegarea unor arbitrii care să favorizeze prin orice mijloace gruparea bucureșteană - să nu scape aurul național, mai ales că din lotul campionilor făcea parte și fiul vicepreședintelui Federației.

Stanciu explică

Președintele și antrenorul coordonator al CS Astra Arad a rămas mâhnit de cele întâmplate: „Mi-a lăsat un gust amar felul în care Federația a făcut tot posibilul pentru ca echipa Steaua să câștige titlul în acest an. Felicit băieții noștri pentru evoluții și sper să nu fie descurajați de modul în care au fost deposedați de aurul național. Pe această cale doresc să mulțumesc tuturor celor care ne-au sprijinit în acest an competițional: SC Astra Vagoane Călători, prin Valer Blidar, Facultatea de Educație Fizică și Sport a Universității Aurel Vlaicu, Primăriei Arad, care sper să aprecieze performanțele noastre" - ne-a declarat Spiridon Stanciu.

LEO SFÂRA
leonardo.sfara@russmedia.ro

Medaliații cu argint

Unsprezece au fost sportivii care s-au bătut la București pentru primul loc, însă visul lor a fost furat. Merită felicitări: Gabriel Călin, Teodor Horătău, Alex Zigman, Dan Blănaru, Alex Zgrila, Sorin Delinschi, Gheorghe Cojocaru, Răzvan Bitere, Silviu Stoica, Alex Petrovici și Flavius Popa.

Liga Desavoia tinde să devină un fenomen

ARAD. Meciurile etapei: Ac Luciano - Multi Bets Zădăreni 1-1 (Filimon/ Topai)

Ac Luciano: Toma-Petrila, Hrincu, Iovu, Gornic, Bura, Faur, Negrea, Filimon, Kocsis. Multi Bets Zădăreni: Bujor - Topai, Lăcătuș, Gîlcă, Wild, Mădălina, Burian, Salac, Orza.

Uta 73 - Fc Premiere 4-2 (Mutică 2, Fabian, Arsene / Nicoraș 2)

UTA 73: Pap - Husa, Rotar, Arman, Mutică, Orza, Arsene, Nanu, Fabian, Peia, Ciubăncan. Fc Premiere: Aniculăesei - Moisa, Cristea, Ștefăliga, Socol, Gornic, Barta, Nicoraș, Iștoc, Drăgan, Neamț, Măduța, Toader.

Liga 1 – Etapa 8

Black Warriors-Takata Centuri 1-2 (Orhean/Ciobu, Gherman); Hai Sântana-Fc Nedav 2-2 (Pleșa 2/Neag, Sava); Finanțe Arad-Royal Caffe 3-2 (Maxim 2, Sârca/Ile 2); Mavros-Simco 3-1 (Sas 2, Anca/ Fricatel); Concept Line-Ac Metalplast 1-7 (Mezo/Puleac 5, Poenaru, Madoș); Sistema-Napoli 3-0 (Văduva, Neagu, Cl. Bota); Făt Frumos-Gloria Bujac 1-6 (S. Roman/Stoian 3, Vasinc, Coman, Lovin). Pe primele trei locuri; 1.Mavros 24p; 2.Multi Bets Zădăreni 20p; 3.Gloria Bujac 19p.

Fc Premiere, una din fruntașele Ligii I FOTO: FAN

Liga 2 – Etapa 8

Mfc Arad-Real Team 3-2; Dortmund-AEA Sport 3-1; RCA-Fs Macea 1-4; San Lorenzo-Fc Marți 6-4; Yazaki-Arsenal 3-0; Old Lady's Team-Sporting Șoimoș 5-1; Men In Black-Flamura Roșie 4-5; Takata Scularie-Elmo 2-1;5 Colțuri-Atletico Huf 2-1. Clasament: 1.Yazaki 21p; 2. Old Lady's Team 20p; 3. Sporting Șoimoș și 5 Colțuri 18p.

Liga 3 – Etapa 8

Ursus-Asasinii 5-5; DIM Pârneava-Matrix 0-2; Breckner Team-Fc Amad 2-7; Jokers-No Name 0-8; Doctorii-RCS 4-4; Arad United-All Stars Footbal Club 4-3; DB Schenker-Supernatural 0-3; Old School Fotbal-Fc Constructorul Arad 3-4. Podium: 1.Ursus 22p; 2.Jokers 21p; 3.Arad United 20p. **JA-D.S.**

Campionatul Județean Onoare

Seria A, etapa 8. Rezultate: Cetate Săvârșin – AS Aluniș 8-4, Unirea Șeitin – Semlecana Semlac 1-2, Voința Munar – Speranța Turnu 1-1, AS Dorobanți – Forest Oil Sp German 8-0, Înfrățirea Iratoșu – Atletico Arad 5-3, Mureșul Zădăreni – AS Vinga 2-3, AC Șagu – Olimpia Bârzava 1-1.

Clasamentul

1. DOROBANȚI	8	7	1	0	49-9	22
2. SĂVÂRȘIN	8	6	0	2	29-21	18
3. SEMLAC	8	5	1	2	21-8	16
4. VINGA	8	4	3	1	20-17	15
5. TURNU	8	4	2	2	16-12	14
6. IRATOȘU	8	4	0	4	17-17	12
7. ȘEITIN	8	3	2	3	20-17	11
8. ATLETICO	8	3	2	3	13-15	11
9. BÂRZAVA	8	3	2	3	14-21	11
10. SP GERMAN	8	3	0	5	12-29	9
11. ZĂDĂRENI	8	2	1	5	22-19	7
12. MUNAR	8	1	2	5	7-26	5
13. ALUNIȘ	8	1	1	6	16-26	4
14. ȘAGU	8	1	1	6	5-24	4

Seria B, etapa 8. Rezultate: Viitorul Satu Nou – Steaua Grăniceri 3-1, Avântul Târnova – Viitorul Sepreuș 1-2, Flacăra Țipari – Olimpia Bocsig 2-2, Vulturii Socodor – Recolta Apateu 4-0, Unirea Gurahonț – Cetate Dezna 5-3, FC Zimandu Nou – Crișul Alb Buteni 2-3, CS Ineu II – Podgoria Ghioroc 7-0.

Clasamentul

1. SEPREUȘ	8	6	1	1	28-10	19
2. BUTENI	8	5	1	2	21-16	16
3. INEU II	8	5	0	3	29-17	15
4. GURAHONȚ	8	5	0	3	26-19	15
5. TÂRNOVA	8	4	2	2	26-13	14
6. GHIOROC	8	4	1	3	25-18	13
7. SOCODOR	8	4	1	3	23-17	13
8. APATEU	8	4	0	4	16-19	12
9. SATU NOU	8	4	0	4	17-23	12
10. ZIMANDU	8	3	1	4	28-32	10
11. BOCSIG	8	1	4	3	15-14	7
12. DEZNA	8	2	1	5	18-24	7
13. GRĂNICERI	8	2	1	5	11-28	7
14. ȚIPARI	8	0	1	7	15-48	1

Dragan Petricevic FOTO: EPA

Petricevic preia fetele de la „U”

BASCHET. Bosniacul Dragan Petricevic, care a demisionat săptămâna trecută de la formația masculină BC Timișoara, va prelua echipa feminină „U” Cluj, aceasta urmând a fi a doua experiență din cariera sa la nivel feminin, după cea de la Livas Târgoviște, cu care a cucerit titlul național în 2003. Cel mai probabil, Petricevic va debuta pe banca echipei clujene de baschet feminin la sfârșitul lunii octombrie. La masculin, Petricevic a cucerit patru titluri de campion, cu Universitatea Cluj, de două ori cu West Petrom Arad și cu CSU Asesoft Ploiești. De asemenea, Petricevic mai are în palmares, tot la masculin, trei Cupe ale României.

SURSA: MEDIAFAX

Platini: „Este noroiul altora”

Platini: „Este ruşinos să fiu târât în acelaşi noroi cu alţii”.

FOTBAL. Președintele UEFA, Michel Platini, a declarat, luni, că se gândește în continuare să candideze la șefia FIFA, subliniind că este rușinos să fie târât în „același noroi cu alții”, în scandalul care vizează forul fotbalistic mondial, informează Le Figaro. „Încă îmi doresc să candidez. Am fost suspendat trei luni, dar ce mă enervează cel mai mult este că am fost pus în aceeași oală cu alții. Este rușinos să fiu băgat în același noroi. Avocații mei urmează procedurile FIFA și se vor adresa Tribunalului pentru Arbitraj Sportiv dacă este nevoie. Sper că totul va merge repede. Nu aș vrea să fiu la fel ca Mohamed Bin Hammam, care în 2011 s-a trezit suspendat înainte de alegerile FIFA, iar apoi exonerat... prea târziu, după ce Blatter a fost reales”, a afirmat Platini pentru Le Monde.

Președintele FIFA, Joseph Blatter, vicepreședintele Michel Platini, care îndeplinește și funcția de președinte al UEFA, și secretarul general Jerome Valcke au fost suspendați, în urmă cu două săptămâni, pentru 90 de zile, pentru presupuse fapte de corupție, de Comisia de Etică a forului fotbalistic internațional. Perioada de suspendare a celor trei se referă la orice activitate națională și internațională legată de fotbal și poate fi extinsă cu 45 de zile. Platini a făcut apel la suspendarea de 90 de zile.

Platini şi Blatter, implicaţi într-un scandal financiar al sportului rege la nivel înalt FOTO: EPA

Blatter este suspectat că a efectuat o „plată neloială” de două milioane de franci elvețieni în favoarea lui Michel Platini, președintele UEFA, care are deocamdată calitatea de martor în acest dosar. Această plată s-a făcut în 2011, în prejudiciul FIFA, pentru servicii prestate de Platini între 1999 și 2002.

FIFA se confruntă cu un mare scandal de corupție, după ce justiția americană a pus sub acuzare 14 persoane, printre care doi vicepreședinți FIFA și șapte oficiali ai forului, pentru luare de mită și primirea de alte foloase, de la începutul anilor 1990 și până în prezent, totalizând peste 150 de milioane de dolari. În urma acestui scandal, elvețianul Joseph Blatter a anunțat, la începutul lunii iulie, că demisionează din funcția de președinte al FIFA, după ce a fost reales pentru a cincea oară. Alegerile pentru șefia FIFA vor avea loc la 26 februarie 2016. **SURSA: MEDIAFAX**

Nominalizate la Balonul de Aur

FOTBAL. Trei fotbaliste din Statele Unite ale Americii, Carli Lloyd, Megan Rapinoe și Hope Solo, au fost nominalizate pe lista scurtă pentru Balonul de Aur 2015, a anunțat, luni, FIFA. Cele zece jucătoare incluse în lista scurtă sunt următoarele: Nadine Angerer (Germania/Brisbane Roar/Portland Thorns), Ramona Bachmann (Elveția/FC Rosengard), Kadeisha Buchanan (Canada/West Virginia University), Amandine Henry (Franța/Olympique Lyon), Eugenie Le Sommer (Franța/Olympique Lyon), Carli Lloyd (SUA/Houston Dash), Aya Miyama (Japonia/Okayama Yunogo Belle), Megan Rapinoe (SUA/Seattle Reign), Celia Sasici (Germania/1.FFC Frankfurt), Hope Solo (SUA/Seattle Reign). Decernarea premiilor va avea loc la 11 ianuarie 2016, la Zurich.

SURSA: MEDIAFAX

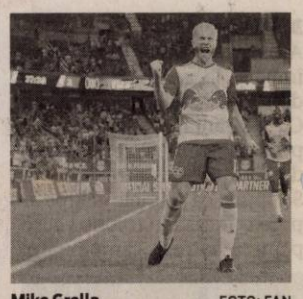

Mike Grella FOTO: FAN

Record: gol după doar 7 secunde

FOTBAL. Mijlocașul american Mike Grella (New York Red Bulls) a marcat cel mai rapid gol din istoria ligii nord-americane de fotbal, când șutul său deviat a găsit plasa porții echipei Philadelphia după doar 7 secunde în partida disputată duminică. Recordul anterior era deținut de australianul Tim Cahill, tot de la Red Bulls, care marcase în 2013 un gol după 8 secunde de la fluierul de start al arbitrului. Red Bulls a câștigat meciul cu 4-1 și ocupă primul loc în Conferința de Est cu 57 puncte, când a mai rămas o singură etapă din sezonul regulat. În Conferința de Vest, FC Dallas se menține lider cu 57 puncte. **SURSA: AGERPRES**

„Fluierele” din Liga Campionilor

FOTBAL. Arbitrii partidelor care se vor disputa, marți și miercuri, de la ora 21.45, în etapa a treia a grupelor Ligii Campionilor:

Marți

Grupa E
BATE Borisov (Belarus) - FC Barcelona (Spania)
Arbitru: Manuel De Sousa (Portugalia)
Bayer Leverkusen (Germania) - AS Roma (Italia)
Arbitru: Viktor Kassai (Ungaria)

Grupa F
Arsenal Londra (Anglia) - Bayern Munchen (Germania)
Arbitru: Cuneyt Cakir (Turcia)
Dinamo Zagreb (Croația) - Olympiakos Pireu (Grecia)
Arbitru: Paolo Tagliavento (Italia)

Grupa G
FC Porto (Portugalia) - Maccabi Tel-Aviv (Israel)
Arbitru: Clement Turpin (Franța)
Dinamo Kiev (Ucraina) - Chelsea Londra (Anglia)
Arbitru: Damir Skomina (Slovenia)

Grupa H
Zenit Sankt Petersburg (Rusia) - Olympique Lyon (Franța)
Arbitru: Martin Atkinson (Anglia)
Valencia (Spania) - KAA Gent (Belgia)
Arbitru: Felix Zwayer (Germania)

MIERCURI

Grupa A
Malmo FF (Suedia) - Şahtior Donețk (Ucraina)
Arbitru: Tasos Sidiropoulos (Grecia)
Paris Saint-Germain (Franța) - Real Madrid (Spania)
Arbitru: Nicola Rizzoli (Italia)

Grupa B
ȚSKA Moscova (Rusia) - Manchester United (Anglia)
Arbitru: Carlos Velasco Carballo (Spania)
VfL Wolfsburg (Germania) - PSV Eindhoven (Olanda)
Arbitru: Alberto Undiano Mallenco (Spania)

Grupa C
Atletico Madrid (Spania) - FC Astana (Kazahstan)
Arbitru: Aleksei Kulbakov (Belarus)
Galatasaray Istanbul (Turcia) - Benfica Lisabona (Portugalia)
Arbitru: William Collum (Scoția)

Grupa D
Juventus Torino (Italia) - Borussia Monchengladbach (Germania)
Arbitru: Craig Thomson (Scoția)
Manchester City (Anglia) - FC Sevilla (Spania)
Arbitru: Bas Nijhuis (Olanda).

Simona Halep FOTO: EPA

Simona îşi păstrează poziţia

Simona Halep se menţine pe locul al doilea în clasamentul WTA.

TENIS. Românca Simona Halep își păstrează locul al doilea în clasamentul celor mai bune jucătoare profesioniste de tenis din lume (WTA), dat publicității luni, și e în continuare prima în ierarhia Road to Singapore, pentru Turneul Campioanelor. Halep este devansată în clasamentul la simplu de americanca Serena Williams, iar în urma ei se află, la circa 1.900 de puncte, rusoaica Maria Șarapova și spaniola Garbine Muguruza, acestea fiind despărțite de un singur punct.

Irina Begu a coborât patru locuri și se află acum pe 29, Monica Niculescu staționează pe 45, Alexandra Dulgheru a coborât două locuri și e pe 58, iar Andreea Mitu a urcat două, fiind acum pe 93.

La dublu, Irina Begu și Monica Niculescu își păstrează locurile 37, respectiv 40, în timp ce Raluca Olaru a coborât două trepte și este pe 57.

În clasamentul Road to Singapore, pentru Turneul Campioanelor de la Singapore, Simona Halep este lider cu un avans de peste 1.200 de puncte față de Garbine Muguruza, a treia fiind Maria Șarapova, în condițiile în care Serena Williams a anunțat de ceva timp că nu va mai juca în acest sezon. Situația este neschimbată și în clasamentul încasărilor din circuitul WTA în 2015, cu Serena Williams pe prima poziție, cu 10,5 milioane dolari, urmată de Flavia Pennetta, 4 milioane, Garbine Muguruza, 3,7 milioane, și Simona Halep, 3,6 milioane etc. **SURSA: AGERPRES**

Radwanska, a cincea jucătoare la Shanghai

TENIS. Jucătoarea poloneză de tenis Agnieszka Radwanska, învingătoare în turneul WTA de la Tianjin, a devenit a cincea jucătoare calificată la Turneul Campioanelor de la Singapore, după Simona Halep, Maria Șarapova, Garbine Muguruza și Petra Kvitova. Radwanska s-a calificat pentru al cincilea an consecutiv la Turneul Campioanelor, performanță pe care doar cehoaica Kvitova a mai reușit-o dintre celelalte jucătoare. Poloneza va avea în total 7 prezențe la finala circuitului WTA, unde a atins semifinale în 2012 și 2014, ultima oară fiind învinsă de Simona Halep. „Sunt stimulată să joc la Singapore în acest an. Am amintiri plăcute de anul trecut, fanii sunt uimitori, așa că abia aștept să joc împotriva celor mai bune jucătoare din lume”, a declarat Radwanska. Turneul Campioanelor se desfășoară între 23 octombrie și 1 noiembrie.

SURSA: AGERPRES

Fost arbitru: „Pantilimon a fost faultat de două ori”

FOTBAL. Fostul arbitru Graham Poll este de părere că portarul Costel Pantilimon a fost faultat de două ori la faza golului marcat de Berahino în meciul West Bromwich - Sunderland, scor 1-0.

„Martin Atkinson (n.r. - arbitrul partidei) a scăpat două faulturi clare comise de Saido Berahino asupra lui Costel Pantilimon. Când un portar se află în careul mic, iar picioarele lui nu ating solul, nu este permis niciun contact fizic. Berahino sare clar în Pantilimon, ceea ce este fault. Apoi portarul a recuperat și a avut ambele mâini pe minge, în timp ce atacantul i-a lovit balonul din mâini pentru a înscrie”, a explicat fostul arbitru internațional, în rubrica sa săptămânală din Daily Mail. Berahino a înscris golul în minutul 54, după ce Pantilimon nu a reușit să rețină o minge centrată de pe partea stângă a terenului.

SURSA: MEDIAFAX

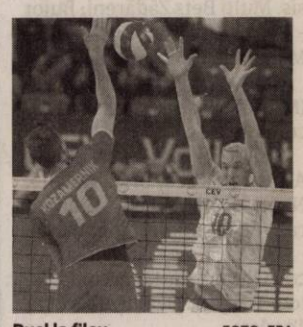

Duel la fileu FOTO: EPA

Titlu în premieră pentru francezi

VOLEI. Selecționata Franței a câștigat în premieră Campionatul European de volei masculin, duminică, la Sofia, după ce a învins în finală echipa Sloveniei, cu scorul de 3-0 (25-19, 29-27, 29-27). Acest succes survine la trei luni după ce „Les Bleus” câștigaseră Liga Mondială. Palmaresul echipei Franței mai cuprinde patru medalii de argint la Europene (1948, 1987, 2003, 2009) și două de bronz (1951, 1985) și o medalie de bronz la Mondiale (2002). Medaliile de bronz au revenit Italiei, care a învins Bulgaria cu scorul de 3-1 (25-20, 25-14, 23-25, 25-20). **SURSA: MEDIAFAX**

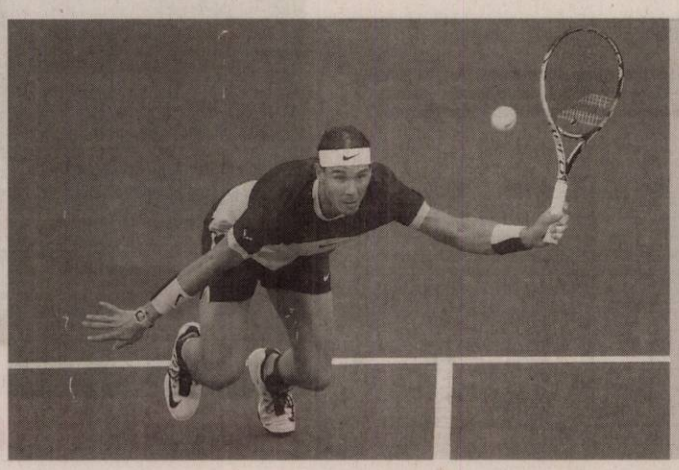

Bilete pentru Masters

Jucătorii de tenis Tomas Berdych și Rafael Nadal și-au asigurat calificarea la Mastersul de la Londra, turneu care va avea loc în perioada 15-22 noiembrie, a anunțat ATP. Cehul și spaniolul se alătură lui Novak Djokovic, Andy Murray, Roger Federer și Stan Wawrinka deja calificați pentru Mastersul de la Londra. FOTO: EPA

Begu s-a calificat în turul secund

TENIS. Irina-Camelia Begu, cap de serie numărul 7 și locul 29 WTA, s-a calificat, ieri, în turul doi al turneului de la Moscova, dotat cu premii în valoare totală de 768.000 de dolari. Finalistă a ediției trecute, Begu a învins-o, în runda inaugurală, cu scorul de 1-6, 7-6 (2), 6-2, după două ore și cinci minute, pe Țvetana Pironkova (Bulgaria), poziția 52 WTA. Kremlin Cup a fost câștigat în 2013 de Simona Halep. **SURSA: MEDIAFAX**

GEMI junior
loc de joacă pentru copii
CEL MAI MARE ȘI CEL MAI MODERN LOC DE JOACĂ DIN ARAD
ÎN INCINTA GEMI CENTER
B-DUL NICOLAE TITULESCU, NR. 3
ANIVERSĂRI
ONOMASTICI
PETRECERI TEMATICE
SERBĂRI ȘCOLARE
(H-750222)
GEMI JUNIOR
0733.501.223

TEXTILE house second hand
29 SEPTEMBRIE 2015 – 13 OCTOMBRIE 2015
HAPPY HOUR!
20-30%
Str. Corneliu Coposu Nr. 2
Calea Aurel Vlaicu Nr. 181-183
Orar: L-S 10–19 D 10–14
(750220)

Macelaria Poporului
piept de pui, file - 16.90 lei*
pulpă întreagă, cu spate - 5.90*
pulpă de porc - 14.90*
100% CARNE PROASPĂTĂ
(117332)
str. Șt. Augustin Doinaș, colț cu Piața Mihai Viteazul
LUNI - VINERI 08:00 - 17:00 | SÂMBĂTĂ 08:00 - 13:00

NON-STOP MEDICA
îngrijiri medicale la domiciliu
0752 976 441 0727 637 439
Îngrijiri medicale la domiciliu
injecții perfuzii pansamente recoltare sânge la domiciliu
clisme, sonde urinare, puncții, măsurare tensiune, glicemie, kinetoterapie și alte servicii și proceduri la domiciliu.
www.nonstopmedica.ro office@nonstopmedica.ro (H-750275)

GDS ANGAJEAZA
OPERATORI PRODUCTIE
MAGAZIONERI
TEHNICIENI PRODUCTIE
Oferim: bonuri de masa, ore suplimentare platite dublu, transport asigurat, spor de noapte 25%.
Persoanele interesate sunt rugate sa se prezinte pentru interviu la sediul firmei in Zona Industriala (in curte la Euroimobiliare) in intervalul orar: -luni - vineri: 09.00-16.00
INFO : 0357.420.928
0357.434.728
(217576)

Transformă nemulțumirea în siguranță!
ARTEX SCM
SOCIETATE CU TRADIȚIE ÎN DOMENIUL TEXTIL,
ANGAJEAZĂ
• CONFECȚIONERI ÎMBRACĂMINTE sau PERSOANE CUNOSCĂTOARE DE MESERIE pentru cusut;
• MAIȘTRII și TEHNOLOGI în pregatirea producției.
OFERIM: *climat de lucru european; *salarii motivate în acord individual și regie; *tichete de masă; *primă de transport - prezență; *premii; *un singur schimb; *asistență medicală.
Angajările se fac pe bază de probă de lucru.
DETALII: telefon: 0357- 408275; 0357- 408276
(875705)

Colegiul Național „MOISE NICOARĂ" Arad
organizează concurs
pentru ocuparea postului de BUCĂTAR,
1 normă, durată nedeterminată.
Informații la sediul unității sau la telefon: 0257.280598
(850679)

Publicitate 0257/280.904

aradjob.ro

ACTIV GRUP IPURL , lichidator desemnat conf. L31/1990, anunta pierderea "certificatului unic de inregistrare fiscala+anexe"si a certificatelor constatatoare pentru urmatoarele societati comerciale
SC EAST PROJECT SRL CUI 13828910
SC TROPIC SRL CUI 10192205
SC RAM-FLOR SRL CUI 1742075
SC BALMIR SRL CUI 11320043
SC MON CHERRY R.C. SRL CUI 7458766
SC CRETA FROUIT SRL CUI 10298274
SC PIUMA IMPEX SRL CUI 6857335
SC CASA FLORILOR SRL CUI 1735949
SC FRAMIR SRL CUI 4571913
SC ARAD 21 SRL CUI 11770072
SC NALTEXIM SRL CUI 1719218
SC PAUL&DAVIDE INTERNATIONAL SRL CUI 6445024
Se declara nule . (2159 - H 280425)

GARSONIERE

• **Cumpăr garsonieră,** apartament 1 cameră, banii jos, 0755.483.216, 0746.055.126. 117416
• **Cumpar Garsoniera- Apartament** 1 camera, platesc imediat 0742781651, 0722273759 278171

AP.1 CAMERĂ

• **Vând apartament** 1 cameră+ dependințe, zona Vlaicu, 0357/425741; 0770.348.681. 248087
• **Vând apartament** 1 cameră, central, str. Bariţiu, decomandat, 52 mp, termotecă, super amenajat, 25.000 Eur. Tel. 0747.320.163. 280422

ANIVERSĂRI

Orice părinte ar fi bucuros să aibă așa un fiu precum
SCHMIDT MARIA HILDE,
care astăzi aniversează un număr de ani.
Îi doresc sănătate, fericire și multe împliniri
„La mulți ani!"
Cu mult drag,
înv. Bucureștean Ana

DECESE

Dumnezeu să-i vegheze somnul de veci într-o lume plină de liniște și lumină celei care a fost iubita noastră mamă, soacră, bunică și străbunică,

HOTĂRAN ZENOVIA,

în vârstă de 81 ani.

Chipul tău drag și blând va dăinui veșnic în inimile noastre. Să îți fie somnul lin și îngerii aproape!

Înmormântarea va avea loc astăzi, 20 octombrie 2015, ora 13.00 la Cimitirul Eternitatea (UTA).

Familia Corbaciu

Cu profundă tristețe anunțăm trecerea în veșnicie a celui care a fost tată, bunic, frate, socru și unchi,

ing. HENȚIU PETRU

la 88 ani.

Bunul Dumnezeu să-i odihnească sufletul în pace și lumină! Înmormântarea va avea loc astăzi, 20 octombrie 2015, ora 14:00 la Cimitirul Pomenirea.

Fam. Jude în veci nemângâiată

Cu nemărginită durere în suflet, după o scurtă suferință, anunțăm trecerea în neființă a celei care a fost draga noastră mamă, soacră, bunică și cuscră,

JEKEL CONSTANȚA.

Dumnezeu să o primească și să o odihnească în pace! Înmormântarea va avea loc miercuri, 21 octombrie 2015, ora 14:00 la Cimitirul Eternitatea.

Familia îndoliată

O inimă bună a încetat să mai bată, un suflet bun s-a ridicat la cer lăsând în urmă o nemărginită durere și un dor imens. Recunoștință veșnice celui care a fost soț, tată și bunic,

COJOCARIU IOAN.

Priveghiul va avea loc la Capela Kuki astăzi, 20 octombrie 2015. Înmormântarea miercuri, 21 octombrie 2015, ora 14,00 la Cimitirul din Micălaca.

Soția Maria, fiii Cristian și Dan, nora Alina și nepoata Cătălina

Cu durere anunțăm trecerea în veșnicie a celui ce a fost tată, bunic, străbunic,

TUCA IOAN

la vârsta de 95 ani.

Dumnezeu să-l odihnească! Înmormântarea va avea loc astăzi, 20 octombrie 2015, la ora 15.00 de la Capela Kuki.

Familia

CONDOLEANȚE

Cu durere în suflet îi spunem „adio" unchiului nostru drag,

ing. HENȚIU PETRU

cel care a fost liantul familiei noastre. Suntem alături de Adelina, Nelu, Dan și Tania și le transmitem condoleanțe!

Nepoții Ștefan Rusu și Delia cu familia, Paula și Fridolin Schragner

Anunțurile de deces se publică GRATUIT!

Suntem alături cu toată compasiunea de familia Adelina și Ioan Jude în încercarea grea de pierdere a tatălui, socrului, bunicului,

ing. HENȚIU PETRU,

fost Director general al I.A.M.M.B. Arad.

Sincere condoleanțe din partea conducerii societății FERONERIA PROD SA ARAD

Suntem cu gândul și sufletul alături de cuscra și nora noastră, în marea încercare prin care trec, pierderea mamei și bunicii dragi,

HOTĂRAN ZENOVIA

Sincere condoleanțe și calde mângâieri întregii familii!

Familia Micluța

În aceste momente grele, în care cuvintele sunt inutile, suntem alături de prietena noastră Corina și de mama sa, la despărțirea de cea care le-a fost bunică și mamă,

HOTĂRAN ZENOVIA.

Dumnezeu s-o odihnească în pace! Celor dragi rămași nemângâiați, Dumnezeu să vă dea putere!

Familiile: Plămădeală, Șerban, Brînaș, Negrilă, Sinkovicz și Dronca

MULȚUMIRI

Mulțumim tuturor celor care au fost alături de noi la despărțirea de fratele nostru,

ȘERAN NICOLAE

din Timișoara.

Dumnezeu să-l odihnească în pace!

Familia Șeran Teodor și Ana din Caporal-Alexa

COMEMORĂRI

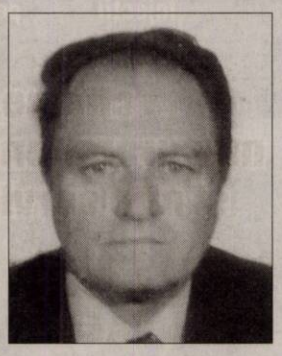

Au trecut trei ani de la plecarea ta în veșnicie, iubitul meu soț,

OLTEANU DRAGOMIR - PUIU.

Mi-e dor de tine și mi-e foarte greu singură. Nu te voi uita niciodată și te voi iubi mereu.

Mioara

Astăzi se împlinesc 2 ani de la trecerea în neființă a iubitei mele mame,

MARIA POPA.

Amintirea ei va rămâne veșnic vie în sufletul meu. Dumnezeu să o odihnească în pace!

Fiica îndurerată Luci

O floare, o lacrimă, o rugăciune de iertare și odihnă veșnică înălțăm către cer acum când se împlinesc 6 luni de la despărțirea de scumpa noastră soție, mamă, bunică și străbunică,

TRIFA MARIA

din Târnova

lăsând în urmă o familie veșnic îndurerată. Dumnezeu s-o ierte și s-o odihnească în pace!

Te vom plânge mereu: soțul Pavel, fiicele Maria, Lucia, Liliana, Moni și fiul Nelu cu familiile

Se împlinesc 6 luni de la despărțirea de cel care a fost

RAICU MARIUS.

Dumnezeu să-i vegheze somnul! Parastasul joi, 22 octombrie, ora 17:00, la Catedrala Ortodoxă Veche.

Familia Solovăstru

Pios omagiu și veșnică prețuire la împlinirea a 3 ani de la despărțirea de iubita noastră,

MATEUȚI FLOARE

din Nădab.

Dumnezeu să o odihnească în pace!

Familia Mateuți

AP.2 CAMERE-ARAD

- **Cumpărăm apartament** 2- 3 camere, garsoniere. PLATA PE LOC!!! 0744.849.390. 842293
- **Cumpăr apartament** 2- 3 camere, plata pe loc, 0746.055.126, 0724.512.512. 117418
- **Cumpar apartament** 2- 3 camere, platesc imediat, 0752113315, 0721670839 278179
- **Persoană fizică** cumpăr apartament 2 camere cu banii jos!!! Ofer prețul corect. Fără agenții imobiliare, 0772.155.210. 989614
- **Vând apartament** 2 camere/ IV, mobilat, zona băncilor, 33.500 Eur/negociabil, ☎0741.150.246. 240205
- **Vând apartament** 2 camere semidecomandat, et. 2/4, P-ța Caius Iacob, preț 33.500 Euro, negociabil, 0745.781.607. 273214
- **Vând apartament** 2 camere, Aradul Nou, etaj 1, balcon închis, 23.000 Eur, ☎0752.510.776. 280416
- **Vând apartament** 2 camere, central, str. Crișan, etaj 1, gaz, neamenajat, 26.000 Eur, ☎0770.639.619. 280429
- **Vând apartament** 2 camere, Boul Roșu, 80 mp, etaj 1, gaz, neamenajat, 28.500 Eur, ☎0770.639.619. 280430

AP.3 CAMERE-ARAD

- **Vând apartament** 3 camere, Decebal colț cu Unirii, parter înalt, 280 mp construiți, gaz, bine întreținut, 85.000 Eur, ☎0770.639.619. 280411
- **Vând apartament** 3 camere, Alfa, etaj 2, decomandat (lângă piață), 36.000 Eur, 0752.510.776. 280426

AP.4 CAMERE-ARAD

- **Vând apartament** 4 camere, 131 mp, central, asociație, etaj 3, decomandat, 62.000 Eur. Tel. 0752.510.776. 280427

APARTAMENT LA CASĂ

- **Vând apartament** 2 camere+ dependințe+ una cameră+ dependințe. Telefon 0743.141.713. 217569
- **Vând apartament** 3 camere, la casă, central, termotecă, amenajat complet, 103 mp. Preț 46.000 Eur. Tel. 0744.849.390. 280414

CASE-ARAD

- **Vând casă,** 540 mp teren, în Arad- Bujac, 25.000 Eur, ☎0746.174.555. 268871
- **Vând casă** în Aradul Nou, strada Ficusului nr. 8, compusă din 6 camere, bucătărie, 2 băi, pivniță, garaj. Preț avantajos. Informații telefon: 0742.778.638.
- **Vnd casă** veche 650 mp, str. Cedrului, 35.000 Euro, 0744.784.910. 229055

CASE-JUDEȚUL ARAD

- **Vând casă** Păncota, Calvariei 22: 3 camere, teracote, baie, bucătărie, apă-canal, terasă, fântână; altă casă piatră-cărămidă, 4 camere; garaj, pivniță, cotețe, grădină, anexe; aproape școală, grădiniță, fără inundații, 0752.313.842. 258633
- **Vând casă** în Zădăreni nr. 270. Telefon 0722.705.793. 269993
- **Vând casă** în Zădăreni nr. 270. Telefon 0722.705.793. 280365

TERENURI LOCAL

- **Vând loc** de casă Aradul- Nou, 1080 mp, FS=15 ml, 39.000 Eur, ☎0756.495.174. 280397
- **Vând teren** intravilan la Hanul de la Răscruce. Telefon 0744.477.133. 279336
- **Vând 2** ha teren agricol, zona Gai. Telefon 0770.425.396 sau 0771.463.632. 278196

TERENURI JUDEȚ

- **Vând teren** intravilan 500 mp Horia cu 4.200 Euro, 0743.325.339. 270729
- **Vând teren** intravilan în loc. Cicir 2.300 mp, front stradal 28 ml, excelent pentru parcelare în 2 sau 4 loturi. Telefon 0726.232.102. 273204
- **Vând 42** ha teren agricol împădurit zona Săvârșin- Căprioara, cu pădure între 15- 80 ani, care se poate tăia în totalitate, 2.200 Euro/ ha, 0744.337.588. 280320
- **Vând 5** ha Pecica, tarla 116 și 150. Tel. 0733.632.595. 280395

IMOBILE CHIRII

- **Închiriez apartament** 2 camere, etaj I, zona Gării, Arad, toate utilitățile. Informații telefon 0727.798.269. 262054
- **Închiriez apartament** complet mobilat- utilat, bloc ARED- UTA. Telefon 0722.718.135, 0723.416.959. 271770
- **Închiriez apartament** 2 camere decomandat central, mobilat și utilat. Tel. ☎0723.411.021. 273221
- **Închiriez apartament** 3 camere P-ța M. Viteazul. Telefon 0744.477.133. 279334
- **Închiriez apartament** 3 camere, termotecă, Samanta, Malul Mureșului, mobilat, utilat, 200 Eur/lună, 0770.639.619. 280413
- **Închiriez apartament** 2 camere, Romanilor, mobilat, utilat, 150 Eur/lună, ☎0770.639.619. 280433
- **Închiriez garsonieră** superbă, zona 300, et. 1, mobilată, 120 Euro, 0735.968.564. 280346
- **Închiriez garsonieră** frumos aranjată și utilată, 90 Euro/lună, 0744.627.861. 280349
- **Închiriez 2** camere, B- dul Revoluției, pretabil sediu firmă, 200 Eur, ☎0743.872.908, 0740.266.105. 248902
- **Închiriez/ vând** apartament 3 camere, Alfa, mobilat, utilat. Tel. 0745.907.177. 280348
- **Închiriez apartament** 2 camere, confort I, decomandat, complet mobilat, utilat, contorizat total, Micălaca, zona Miorița, la cheie. Merită văzut. Preț negociabil. Tel: 0723.693.905.
- **Închiriez apartament** două camere ultracentral, lângă OMV - Kaufland, et III. din IV, mobilă nouă, proaspăt renovat, garaj, 200 euro plus garanție. Tel. 0723.557.115.
- **Închiriez casă** cu etaj (310 mp), zonă centrală. Ideal pentru sediu firmă. Tel: 0722.293738. 178297
- **Ofer spre** închiriere apartament 3 camere, zonă centrală, cu centrală proprie, mobilat modern. 250 euro pe lună negociabil și garanție. Tel: 0745.201.435.
- **Dau în** chirie apartament 2 și 3 camere, mobilat, termotecă, zonă excelentă.Tel. 0744.537.090. 230084
- **Dau în** chirie apartament cu centrală, 2 camere, central, 200 Eur; 3 camere - Vlaicu 200 Eur, 4 camere- Micălaca, 250 Eur, ☎0726.289.694. 280399
- **Dau în** chirie convenabil apartament bloc, 2 camere, modernizat, mobilat, dotat. Telefon 0727.046.693. 279391
- **Dau în** chirie 2 camere la casă, intrare separată pentru fete, lângă Kaufland, central, ☎0744.775.108. 280396

TEREN-JUDEȚUL ARAD

- **Cumpăr pădure** mare în județ și județele apropiate, 0744.337.588. 280321
- **Cumpăr teren** arabil la Pecica- Nădlac, Turnu, Sânicolaul- Mic, Horea, Șiria, ☎0722.606.448. 280398

OFERTE LOCURI DE MUNCĂ

- **Școală, organizează** concurs femeie de serviciu. Tel. 0257/228378.
- **Angajăm șofer- distribuitor** produse panificație pentru Arad și Timișoara, 0730.030.106.
- **Angajăm șoferi** cu experiență pentru camion 20 tone, salarizare atractivă. Tel: 0722.275.736.
- **Angajăm șoferi** cat. C+E cu experiență internațional. Telefon 0744.660.153.
- **Angajăm șoferi,** atestat transport internațional marfă 20 tone. Tel. 0720.108.808. 279714
- **Angajăm agent** vânzări produse alimentare pentru zona Timișoara, 0730.101.320, mauriziapiniro@yahoo.com
- **Angajăm confecționere** cusut tapițerie, salarizare bună, bonuri, transport, 0723.227.510.
- **Angajăm consilier** vânzări magazin mobilier bebe, Galeria Real Arad, 0723.205.237.
- **Angajăm personal** pentru fast- food, bucătărie- vânzare. Tel. 0744.828.934. 278551
- **Angajăm preparator** sandvișuri fast-food. Nu necesită experiență. Telefon 0720.243.300, 0372/866263.
- **Angajăm vânzătoare** magazin prezentare produse panificație, 0730.030.106. 280402
- **Angajăm infirmiere** cămine de bătrâni, Gai- Micălaca. Informații: 0743.072.755. 280358
- **Angajăm șoferi** tir, diurnă- 100km: (16Eur/ echipaj, 12Eur/ singur), 0744.784.492.
- **Angajez conducător** auto 7,5 t extern, 0728.261.963.
- **Angajez croitoreasă** priceputâ în Arad, Micălaca, zona 300. Tel. 0728.130.259. 271748
- **Angajez personal.** Telefon 0733.933.525, 0733.933.524.
- **Angajez vânzătoare** magazin alimentar, maxim 55 ani, ☎0770.543.891, 0745.252.510, 0740.032.812.
- **Fabrică încălțăminte** zona Aradul- Nou angajează personal transport gratuit oraș, 0745.780.173.
- **Hotel angajează** bucătar cu experiență. Informații tel. 0731.050.384.
- **Restaurant hotel** 3 stele Micălaca angajează ospătară. Telefon 0744.767.777. 273216
- **S.C. angajează** pentru calificare: sudori, lăcătuși, erodori. Tel. 0257/ 281213.
- **SC angajează** șofer sprinter. Telefon 0744.496.352.
- **Societate de** pază angajează agenți de pază. Telefon 0357/417400.
- **Hotel trei hotel stele angajează** recepționeră, salarizare atractivă. Informații tel: 0744.608.032.

PRESTĂRI SERVICII

- **Administrator bloc,** de profesie inginer, preiau în administrare asociații proprietari. Telefon 0722.457.098. 273206
- **After School** privat oferă servicii complete, str.Constituției, 600 Ron, ☎0757.081.058. 273224
- **Execut/ repar** cazane țuică, 90 lei/kg, tablă groasă, negociabil ☎0746.549.644, 0759.140.526. 269088

aradjob.ro

PROCEDURA
de organizare a selecţiei prealabile a candidaţilor pentru Consiliul de Administraţie a SC TOP SA ARAD

SC TÂRGURI OBOARE ŞI PIEŢE SA ARAD, cu sediul în localitatea Arad, P-ţa Mihai Viteazul, nr.13, judeţul Arad, prin Comitetul de nominalizare din cadrul Consiliului de Administraţie în funcţie, constituit în baza Deciziei nr.26 din 25.06.2015, pentru **selecţia prealabilă a candidaţilor pentru Consiliul de Administraţie a SC TOP SA ARAD,**

ANUNŢĂ
organizarea selecţiei prealabile a candidaţilor pentru ocuparea funcţiei de administrator în cadrul Consiliului de Administraţiei a SC TOP SA ARAD, în conformitate cu prevederile art.29, alin.(1) şi (2) din OUG nr.109/2011 – privind guvernanţa corporativă a întreprinderilor publice.

I.- Pot candida pentru funcţia de membru în Consiliului de Administraţie a SC TOP SA ARAD, persoanele care îndeplinesc următoarele condiţii:
Condiţii generale :
- experienţă în activitatea de administrare/management a/al unor întreprinderi publice profitabile sau a/ al unor societăţi comerciale profitabile în domeniul de activitate al societăţii comerciale;
- are cetăţenie română, cetăţenie a altor state membre ale Uniunii Europene sau a statelor aparţinând spaţiului Economic European şi domiciliul în Romania;
- cunoaşte limba română, scris şi vorbit;
- are vârsta minimă reglementată de prevederile legale;
- are capacitatea deplină de exerciţiu;
- îndeplineşte condiţiile de studii şi după caz de vechime sau alte condiţii specifice potrivit cerinţelor funcţiei.

Condiţii speciale :
- studii superioare de lungă durată absolvite cu diplomă de licenţă;
- competenţe manageriale, tehnice şi personale
- vechime în muncă: minim 5 ani;
- domiciliul stabil în judeţul Arad.

Condiţii restrictive :
- **NU POT FI ADMINISTRATORI** persoanele care potrivit legii au fost condamnate pentru gestiune frauduloasă, abuz de încredere, fals, uz de fals, înşelăciune, delapidare, mărturie mincinoasă, dare sau luare de mită, pentru infracţiunile prevăzute de Legea nr. 656/2002 pentru prevenirea şi sancţionarea spălării banilor, precum şi pentru instituirea unor măsuri de prevenire şi combatere a finanţării actelor de terorism, cu modificările şi completările ulterioare, pentru infracţiunile prevăzute la art.143-145 din Legea nr.85/2006 privind procedura insolvenţei, cu modificările şi completările ulterioare.

II.- Cerinţele legale pentru selectarea candidaţilor, precum şi desemnarea acestora pentru funcţia de membru al Consiliului de Administraţie a SC TOP SA ARAD:
- membrii consiliului de administraţie vor fi desemnaţi de către adunarea generala a acţionarilor, la propunerea Consiliului de Administraţie în funcţie sau a acţionarilor;
- propunerile vor fi făcute în baza unei selecţii prealabile efectuate de către Comitetul de nominalizare;
- propunerile de candidaţi pentru funcţia de membru al Consiliului de Administraţie vor fi supuse votului acţionarilor în cadrul adunării generale a acţionarilor;
- membrii Consiliului de Administraţie vor deveni acele persoane, propuse pentru a fi desemnate în consiliul de administraţie, care cumulează cele mai multe voturi acordate din partea acţionarilor, proporţional cu numărul de acţiuni deţinute de fiecare acţionar;
- persoanele care au obţinut cele mai multe voturi în cadrul adunării generale a acţionarilor vor forma consiliul de administraţie,

Condiţii imperative impuse de art.28 alin.(1) din OUG nr.109/2011 şi art. 15316 din Legea nr.31/1990:
1.- Cel puţin unul dintre membrii consiliului de administraţie trebuie să aibă studii economice şi experienţă în domeniul economic, contabilitate, de audit sau financiar de cel puţin 5 ani.
2.- Nu pot fi selectaţi mai mult de 2 membri din rândul funcţionarilor publici sau al altor categorii de personal din cadrul autorităţii publice tutelare ori din cadrul altor autorităţi sau instituţii publice.
3.- Persoanele care fac parte din mai mult de 5 consilii de administraţie ale regiilor autonome sau societăţilor comerciale, nu pot fi selectaţi.

III.- Candidaţii pentru funcţiile de membri în consiliul de administraţie trebuie să îndeplinească condiţiile prevăzute la pct.1, mai sus menţionat, pentru ca dosarul de candidat să poată fi declarat eligibil.

IV.- Locul şi perioada de înscriere :
Depunerea dosarelor se face la sediul SC TÂRGURI OBOARE şi PIEŢE SA Arad din Arad, str. Mihail Viteazul, nr.13, jud. Arad, până pe data de 29 octombrie 2015, ora 1100, la registratura societăţii, cu următoarele acte :
- copia actului de identitate;
- copiile documentelor din care să ateste nivelul studiilor şi ale altor documente care atestă efectuarea unor specializări, copiile documentelor care atestă îndeplinirea condiţiilor specifice;
- copia carnetului de muncă, conform cu originalul, sau, dup caz, o adeverinţă care să ateste vechimea în muncă, în meserie şi/sau în specialitatea studiilor;
- cazier judiciar sau o declaraţie pe proprie răspundere prin care candidatul va confirma ca nu se afla intr-una din situaţiile prevăzute la art.6 din OUG nr.109/2011 privind guvernanţa corporativă a întreprinderilor publice, ori că nu a suferit o condamnare pentru o infracţiune legată de conduita profesională (modelul declaraţiei este ataşat),
curriculum vitae (format european),
- declaraţie pe proprie răspundere care să confirme acordul candidatului de a se procesa datele sale personale în scopul procedurii de recrutare şi selecţie, precum şi de a se putea verifica informaţiile furnizate (modelul declaraţiei este ataşat).

(2154 - H 280410)

PREŞEDINTELE CONSILIULUI DE ADMINISTRAŢIE, Plaveţi Ioan

Mr.FAB CONSTRUCŢII INDUSTRIALE
ARAD, Micalaca str. Voinicilor F.N.

angajeaza pentru muncă în șantier

lăcătuși, sudori, dulgheri, muncitori necalificați

Informatii la tel.: **0257.275.250**
(148351)

ACTIV GRUP IPURL, cu sediul în Arad, str. Tribunul Buteanu, nr.1, ap.1, jud. Arad, lichidator judiciar al **SC GARDENDO 2007 SRL**, identificată prin CUI 21671904, nr ORC J02/998/2011, societate in faliment, debitor in dosar nr. 4680/108/2011 pe rol la Tribunalul Arad, anunţă vânzarea la licitaţie publică, conform prevederilor Legii 85/2006, a imobilului, proprietatea debitorului, constand in *„Teren extravilan în suprafaţă de 23.000 mp cu amenajări peisagistice, situat în vecinătatea DE 671, km 19, loc.Santana, jud.Arad, înscris în CF 300062 Santana, nr. cad 901, nr. top 152.A622/1 Sântana, cu amenajări (alei, împrejmuiri, utilităţi)"*, cu preţul minim de începere a licitaţie stabilit la **60.000 Euro (pret care nu include TVA).** (2155 - H 280425)

Licitaţia va avea loc în data de **22.10.2015, ora 13**[00], la sediul ACTIV GRUP I.P.U.R.L. În caz de neadjudecare, licitaţia se reia, în acelaşi loc şi la aceeaşi oră, cu acelaşi preţ de începere a licitaţiei, în data de **29.10.2015**, respectiv în data de **04.11.2015**. Garanţia pentru înscrierea la licitaţie este de 10% din valoarea de pornire a bunului imobil. Înscrierile şi achitarea garanţiei de participare la licitaţie se pot face pana cu 1 ora înainte de începerea licitaţiei.. Regulamentul de organizare a licitaţiei si relaţii suplimentare se pot obtine la sediul ACTIV GRUP IPURL, tel/fax. 0257.214821, mobil 0744.697814 sau email activ_grup@yahoo.com.

SCP EXPERT SPRL *practicieni în insolvenţă*

EXPERT SPRL Arad, lichidator al **SC UNIVERSUL CASEI SRL** Arad, dosar nr. 1231/108/2014 aflat pe rolul Tribunalului Arad, anunta vanzarea conform legii 85/2006 prin licitatie publica, deschisa, cu strigare a urmatoarelor bunuri mobile:

- **Stoc de marfă reprezentând cupoane de perdele de diverse tipuri şi dimensiunini, achiziţionate în perioada 2007-2010, precum şi accesorii pentru acestea, bucăţi draperii, protecţie saltea, lenjerie pat etc. Preţul de pornire în licitaţie este valoarea de lichidare din raportul de evaluare, de 24.000 lei la care se adaugă TVA.**

Vânzarea bunurilor se face în bloc. Licitaţia va avea loc în data de **23.10.2015, ora 12,00** la sediul societăţii lichidatoare din Arad str.D. Bolintineanu nr.5, jud. Arad.

Garanţia pentru înscrierea în licitaţie este de 10% din valoarea de pornire. Înscrierea şi achitarea garanţiei la licitaţie se pot efectua până în ziua şi ora organizării licitaţiei, la sediul societăţii lichidatoare.

În caz de neadjudecare a bunurilor la preţul de strigare licitaţia se reia săptămânal în fiecare zi de vineri ora 12.00, în aceleaşi condiţii, cu reducerea de 10% a preţurilor de strigare săptămânal dar nu mai mult de 50% din valoarea de pornire.

Relaţii privind lista bunurilor mobile, preţ de strigare etc. se pot obţine la tel. 0257/259.740 şi la sediul societăţii lichidatoare din Arad, str. D. Bolintineanu, nr.5, jud. Arad.

SCP EXPERT SPRL *practicieni în insolvenţă*

Prin prezenta **SCP EXPERT SPRL** în calitate de lichidator judiciar al SC ARCONS SA Arad, jud. Arad, dosar nr. 2218/108/2009 – Tribunalul Arad, scoate la vanzare prin licitatie publica, deschisa, cu strigare:

- **Imobil compus din**: cladire administrativa tip parter si teren in str. M. I. Antonescu, nr. 14 si teren in suprafata de 527 mp. suprafata construita a cladirii este de 410 mp si suprafata utila de 327,25 mp, la pretul de 171.900 euro.
- **hala metalica demontabila** in suprafata de cca. 675mp – investitie in curs, la pretul de 15.120 euro.
- **bunuri mobile**: autoturism OPEL – 900 euro; autoturism Renault – 1.170 euro; autoturism BMW X3 – 7.830 euro; autoturism BMW 530 – 7.740 euro; autoturism mixt Dacia Pick up – 135 euo; autoturism mixt ARO – 441 euro; autoturism FIAT – 1.890 euro;

Preturile susmentionate nu includ TVA, care este taxabil in conformitate cu prevederile codului fiscal.

Licitaţia pentru bunurile susmenţionate va avea loc la data de **04.11.2015 ora 13,00** la sediul lichidatorului judiciar din Arad, str. D. Bolintineanu, nr. 5, jud. Arad. In caz de neadjudecare licitatia se va relua in data 11.11.2015, ora 13,00.

Regulamentul de desfăşurare a licitatiilor si caietul de sarcini, pentru bunurile imobile, se pot consulta la sediul lichidatorului judiciar.

Poate participa la licitatie orice persoana fizica sau juridica, care pana la ora licitatiei a depus o garantie de participare egala cu 10% din pretul de pornire exclusiv TVA al bunurilor licitate si a achizitionat caietul de sarcini.

Informatii suplimentare se pot obtine la sediul lichidatorului judiciar EXPERT SPRL si la telefon 0257 259740. (2156 - H 280425)

Subscrisa Casa de Insolventa Oprean&Oprean IPURL
În calitate de lichidator judiciar al debitorului **SC MARY LINE RL** desemnat prin Sentinta Civila nr. 2241 din data de 16.07.2013, de catre Tribunalul Arad Sectia Civila in dosarul nr. **5155/108/2012**

ANUNŢĂ, CĂ: (2158 - H 280425)

Pentru cumpărarea imobilului, hala productie cu anexe, cladire birouri si magazie, platforma betonata, situat in Arad, Soseaua Timisoarii, km. 7, s-a primit o ofertă de preţ în cuantum de 87.000 Euro, oferta aprobata de Adunarea Generala a Creditorilor la data de 08.10.2015.

In baza art 118 alin.4 din Legea 85/2006 cu completarile ulterioare, cei care doresc să depună o supraofertă sunt aşteptaţi la sediul lichidatorului judiciar din Arad, str. Horia nr 4, ap 2, până în data de **20.11.2015**. Pasul de supraofertare este de 15 % din valoarea ofertei primite pentru cumpărarea imobilului situat in Arad, Soseaua Timisoarii, km. 7, **adica 13.050 euro cu plata integrală**, pe loc, această valoare adăugându-se la preţul iniţial oferit. Pentru alte informatii va puteti adresa lichidatorului judiciar Casa de Insolventa Oprean&Oprean IPURL, cu sediul în Arad str.Horia nr 4 ap 2 , cod 310018, membru UNPIR RFO 0620, reprezentata legal prin asociat coordonator Vancu Oprean Oana Elena, Tel 0747142107; 0723675915;e-mail oanaelena@insolventaoprean.ro; tudorlaurentiu@insolventaoprean.ro

---

IOANA BUBULETE IPURL

Cu sediul în Arad, str. Tribunul Buteanu, nr.1, ap.1, mansarda, anunţă vânzarea prin licitatie publica a unui stoc de piese auto. Lista completa a bunurilor se afla la sediul lichidatorului judiciar.

Licitaţia va avea loc la sediul lichidatorului judiciar în data de 26.10.2015, ora 12.00.

Garanţia de participare este de 10% şi se achită până cel mai târziu la ora 11.00, ziua licitaţiei. In caz de neadjudecare, licitatia publica va fi reluata la aceleasi ore in ziua de 02.11.2015. Relaţii suplimentare si se pot afla la tel.0740234433 sau la sediul lichidatorului.

IOANA BUBULETE IPURL

Cu sediul în Arad, str. Tribunul Buteanu, nr.1, ap.1, mansarda, anunţă vânzarea prin licitatie publica cf. legii nr. 85/2006 a **imobilului** situat în loc. Arad, str. Egalitatii nr. 2, în suprafaţă de 108 mp teren, suprafata desfasurata 188 mp (94mp parter, 94 mp – et.1), înscris în CF nr. 309349 de Arad nr. topo. 3947/15/a/1/1, nr. cad. 10348 pornindu-se de la un preţ minim de **80.250 euro.**

Sedinta de licitatie publica va avea loc la sediul lichidatorului în data de 27.10.2015, ora 13.00. Garanţia de participare este de 10% şi se achită până cel mai târziu la ora 12.00, ziua licitaţiei. In caz de neadjudecare, licitatia publica va fi reluata la acelasi ore in data de 03.11.2015. Relaţii suplimentare si regulamentul de vanzare se pot afla la tel.0740234433 sau la sediul lichidatorului. (2157 - H 280425)

SPITALUL SF. GHEORGHE - SC TERAPEUTICA SA
angajează **asistente medicale**
pentru punctele de lucru din Chişineu-Criş şi Arad.
Informaţii la tel. **0722.506.525.** (278148)

Caut femeie în putere, în jur de 50 ani pentru a ajuta şi însoţi adolescent cu probleme locomotorii; timp de 8 ore zilnic+2 sâmbete. Telefon 0722.886.899. (271758)

EVIDENŢIAZĂ-TE!

Talon valabil până în 31 decembrie 2015

Text: **DATA apariţiei:**.....

Date personale:

Nume şi Prenume:

Telefon:

Buletin de identitate:

TALON + PREŢUL CATEGORIEI AFERENTE

Anunţurile se preiau zilnic, la ghişeu, până în ora 16[00], după această oră, se pot prelua doar prin intermediul sistemului online de preluare al anunţurilor disponibil pe www.jurnalaradean.ro . Anunţurile de mică publicitate din Jurnal Arădean se publică pe baza talonului din ziar
Redacţia nu îşi asumă responsabilitatea pentru conţinutul anunţurilor de mică publicitate!

JURNAL ARADEAN

CONSTRUCŢII

- **Acasă aduc** balast, nisip, car moloz etc., 2- 20 mc, 0745.036.969. 168713
- **Acasă aduc** nisip, balast, sort, pământ, piatră spartă. Tel. 0747.206.371. 262120
- **Aduc balast,** nisip, sorturi, lemne, ridic moloz, ☎0754.772.222. 269995
- **Vând ţiglă** Leu Jimbolia 4.000 buc. Telefon 0751.897.499. 280378

MICROBUZE, DUBE

- **Vând camioneta** VW T4 cu platformă şi prelată. Telefon 0726.232.102. 273179

LOCURI DE VECI

- **Vând 2** locuri de veci, Cimitirul Eternitatea, bordură+ cruce, ☎0729.043.343. 273534
- **Vând 4** locuri veci UTA Eternitatea cu gărduleţ, central, 0772.046.582. 278187

PLANTE-FLORI

- **Vând 100** baloţi lucernă diferite calităţi. Preţ conform calităţii, ☎0786.594.746. 251679
- **Vând 100** corbaci lucernă coasa trei, 250 lei/bucată, la domiciliu. Telefon 0741.134.368. 273263

ANIMALE-PĂSĂRI DOMESTICE

- **Cumpăr vaci** slabe, grase, lipsă calciu pentru abator. Telefon 0745.505.122. 270739
- **Vând curci,** pui pentru sacrificat, puicuţe, pui rasă mixtă, ☎0748.322.489. 260470
- **Vând vacă** gestantă 4 luni şi junincă gestantă. Telefon 0726.672.395. 280313
- **Vând vacă** la 4 fătări, dă 15 litri lapte/ zi, Ghioroc. Tel. 0754.637.694. 269996
- **Vând 2** porci de carne 140- 150 kg. Telefon 0786.477.451. 278197
- **Vând 2** tăuraşi de 10 săptămâni. Tel. 0753.492.142. 280360
- **Vând 350** oi rasa ţurcană, 300 lei/buc. Tel. 0743.091.498. 250464

DIVERSE

- **Cumpăr coarne** cerb, pene vechi, noi, cupru, alamă, fier, baterii. Ofer preţ bun, ☎0741.689.068. 262077
- **Cumpăr cositor,** nichel, videa, maşini fier vechi. Tel. 0741.134.368. 273203
- **Cumpăr diverse** obiecte vechi din lichidare gospodărie: mobilier, unelte, sticlărie, etc., ☎0726.078.999. 271117
- **Vând aragaz,maşină** de spălat, maşină de cusut lleana şi bicicletă electrică. Telefon 0743.141.713. 271780
- **Vând cazane** ţuică diferite mărimi, 2 cazane (200- 250), 80 lei/kg, preţ avantajos, ☎0744.133.862. 258653
- **Coafură centrală** (Podgoria) închiriază post coafură şi manichiură-pedichiură .Tel. 0745.462.995.
- **Cumpăr piatră** cubică. Tel: 0723.557.115.

Program mare publicitate:
B-dul Revoluţiei, nr. 62
luni-vineri: 9.00-16.00

Mica publicitate 0257-210.775

Ceasul Big Ben din Londra FOTO: EPA

Big Ben va lua o pauză

LONDRA. Emblematicul ceas Big Ben din Londra, construit în 1859, are nevoie urgentă de reparaţii estimate la 40 de milioane de lire (52 milioane de euro), ceea ce l-ar putea obliga să intre într-o pauză prelungită de trei ani, scrie „The Sunday Times". Potrivit surselor turnului unde este amplasat Big Ben, mecanismul ceasului, care cântăreşte cinci tone, este pe punctul „de a ceda şi este o problemă catastrofală", astfel încât trebuie să intre în reparaţii cât mai repede posibil. Deşi nu există probleme structurale legate de clădire, care face parte din Palatul Westminster, există unele defecţiuni legate de ace şi un dezechilibru la pendul, ceea ce face tot mai dificil ca ceasul să dea ora exactă, notează ziarul. Planul de restaurare include instalarea unui ascensor în turn şi modernizarea lui pentru a putea îndeplini criteriile de siguranţă prevăzute în Legea de Securitate şi Sănătate britanică ce reglementează toate edificiile în care lucrează persoane. Potrivit sursei, lucrările au fost deja aprobate de comitetul administrativ al Camerei Comunelor. **SURSA: AGERPRES**

Vrea să fie ca un papagal

LONDRA. Edward William Richards este gata să facă orice pentru a semăna cu un papagal. Din dragoste pentru aceste păsări, nu ezită nici să îşi taie urechile.

Are de altfel cinci papagali acasă: Teaka, Ellie, Timneh, Bubi şi Jake, scrie Daily Mail. Britanicul din Bristol a început o transformare fizică uimitoare pentru a avea un aspect cât mai apropiat de al papagalilor: şi-a tăiat urechile, are pe faţă 110 tatuaje colorate, la fel ca pasărea sa preferată, 50 de piercing-uri şi implanturi subcutanate la nivelul craniului. „Este el mai bun lucru care mi s-a întâmplat până acum. Sunt atât de mulţumit! Mă privesc într-una în oglindă", afirmă Edward William Richards. Mai grav este că el şi-a tatuat chiar şi ochii. I s-a injectat tuş în globii oculari, având acum un ochi albastru şi celălalt, roşu. Această tehnică este extrem de periculoasă, însă Ted nu se dă în lături de la nimic pentru a semăna cu un păsările lui favorite. **SURSA: AGERPRES**

Edward FOTO: FAN

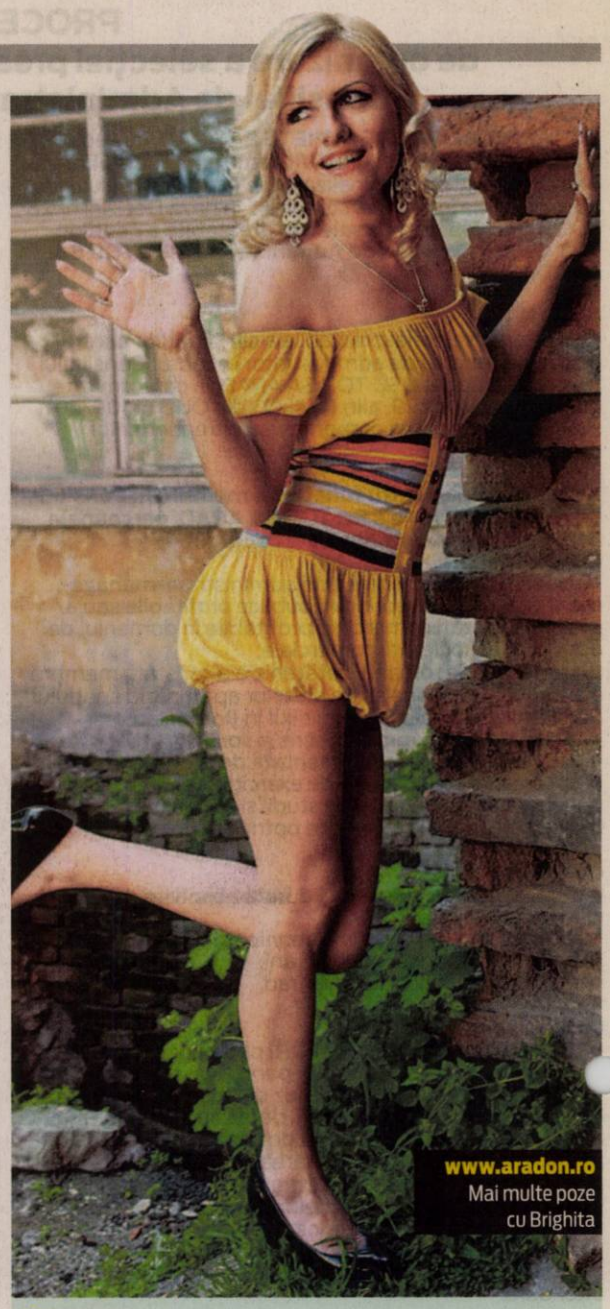

www.aradon.ro
Mai multe poze cu Brighita

Brighita
Născută în zodia berbec, pasiunile ei sunt şofatul şi călătoriile.

Ouăle, comori de energie

BERNA. Ouăle de găină sunt adevărate comori de energie, conţinând aproape toate vitaminele importante, numeroase minerale, precum şi proteine preţioase. Nutrienţi se găsesc şi în albuş, însă gălbenuşul conţine cantităţi mai mari. Valorile nutritive nu se schimbă, indiferent dacă oul este crud sau pregătit termic.

Există totuşi un avantaj în cazul ouălor preparate: ouăle crude consumate în cantitate mare pot împiedica absorbţia de către piele a biotinei, vitamină esenţială pentru piele şi păr. Unele persoane preferă ouăle cu coajă brună, pe care le consideră mai bune. Această idee este lipsită de temei deoarece culoarea nu are nimic de-a face cu calitatea, ci depinde de genele fiecărei găini. Contrar grăsimilor de origine animală, nivelul ridicat de colesterol din ouă nu are practic efect asupra nivelului de colesterol din sânge. **SURSA: AGERPRES**

Bogate în proteine FOTO: EPA

Răniţi de rechini în Hawaii

WASHINGTON. Doi bărbaţi au fost răniţi de rechini sâmbătă, la diferenţă de câteva ore, în insula Oahu, din arhipelagul Hawaii (SUA), au informat autorităţile. Primul atac s-a produs sâmbătă de dimineaţă, când un bărbat în vârstă de 44 de ani, care înota la o distanţă de 45 - 90 de metri de ţărm, a fost rănit la ambele picioare, potrivit serviciilor de urgenţă din Honolulu.

Celălalt atac a intervenit după-amiază, iar victima, un bărbat de 33 ce ani, a suferit răni la unul din picioare şi a fost transportat la spital în stare gravă. **SURSA: AGERPRES**

Scrisoare de la Malcolm X

WASHINGTON. O scrisoare a militantului de culoare american Malcolm X din 1964 a fost scoasă la vânzare de o casă de licitaţii pentru 1,25 milioane de dolari. Documentul de şase pagini a fost scris de Malcolm X în urma călătoriei sale la Mecca, în 1964, după a doua sa convertire, când a decis să-şi schimbe numele şi să se delimiteze de „Naţiunea Islamului". Malcom X s-a situat în fruntea unei puternice lupte pentru drepturile negrilor în anii 60 şi a fost asasinat în 21 februarie 1965, în timp ce rostea un discurs în Harlem. **SURSA: AGERPRES**

Vedeta
Un pui de crocodil este mândria grădinii zoologice din Bremerhave, Germania. FOTO: EPA

Recompensaţi la New York

Thalia şi Mariano Rivera au fost premiaţi pentru contribuţia adusă ţării lor de adopţie.

Thalia şi Mariano Rivera FOTO: FAN

WASHINGTON. Cântăreaţa şi actriţa mexicană Thalia şi fostul jucător panamez de baseball Mariano Rivera au fost recompensaţi pentru contribuţia lor adusă Statelor Unite în calitate de cetăţeni naturalizaţi, într-o ceremonie desfăşurată duminică la New York, relatează EFE. Thalia şi Rivera au primit distincţia „Outstanding American by Choice" ce recompensează persoanele care au ales să devină cetăţeni ai SUA şi care s-au făcut remarcate prin succesele profesionale, participarea civică şi ca cetăţeni responsabili. „Este un lucru extraordinar care se adaugă vieţilor noastre", a declarat vedeta mexicană într-un discurs pronunţat jumătate în engleză şi jumătate în spaniolă, în faţa unui public din care au făcut parte şi o sută persoane din 35 de ţări care au depus jurământul pentru a deveni cetăţeni americani. Thalia a spus că se va simţi mexicană „până în ziua în care va muri", dar a subliniat că în 1998 viaţa, visurile şi planurile ei s-au îndeplinit când l-a cunoscut pe „atrăgătorul" producător de muzică newyorkez Tommy Mottola, care a devenit „bărbatul vieţii sale", soţul ei. Evenimentul organizat la centrul de convenţii Jacob Javits - desfăşurat în cadrul manifestării intitulate „Mes de la Herencia Hispana" (Luna moştenirii hispanice) - a fost prezidat de directorul U.S. Citizenship and Immigration Services, León Rodríguez. **SURSA: AGERPRES**

Are cele mai mari încasări

WASHINGTON. Interpreta pop Taylor Swift a devenit vedeta cu cele mai mari încasări din industria muzicală la nivel mondial, strângând de la începutul anului peste 317 milioane de dolari, potrivit publicaţiei Sunday Express. Swift, 25 de ani, a făcut în medie de la începutul anului până în prezent câte 1 milion de dolari pe zi. „În acest moment Taylor este foarte greu de ajuns", a spus analistul media Mike Raia.

„Este atât de departe faţă de ceilalţi din industrie încât a devenit nu doar o artistă care face spectacole deosebit de antrenante, dar şi stabileşte tendinţe în mediul comercial al industriei muzicale". În luna iunie Taylor Swift şi iubitul său Dj Calvin Harris au fost desemnaţi cel mai bine plătit cuplu al anului 2015 de către revista Forbes, depăşindu-i pe Jay-Z şi Beyonce. **SURSA: AGERPRES**

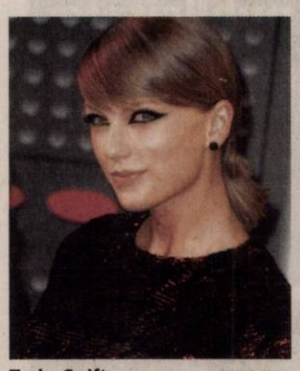

Taylor Swift FOTO: EPA

Îşi publică memoriile

LOS ANGELES. Cineastul David Lynch doreşte să pună capăt zvonurilor nefondate despre viaţa şi cariera lui şi a decis să îşi scrie memoriile, pe care le va publica în 2017. Lynch s-a asociat cu scenarista Kristine Mckenna, care i-a luat un interviu în anii ,70, pentru a scrie acest volum de memorii, intitulat „Life & Work".

„Există multe minciuni publicate despre mine, în cărţi şi peste tot pe internet. Vreau să adun toate informaţiile corecte într-un singur loc, pentru că, dacă o persoană doreşte să afle ceva despe mine, poate să găsească acel lucru aici, în această carte. Şi nu aş face acest proiect cu nimeni altcineva în afară de Kristine. Ne cunoaştem de foarte multă vreme, iar ea mă înţelege foarte bine", a declarat cineastul. **SURSA: MEDIAFAX**

David Lynch FOTO: EPA

Returnate după 52 de ani

WASHINGTON. Bibliotecarii de la Universitatea de stat din Portland (Oregon, Statele Unite) au avut marea surpriză să găsească în cutia pentru returnarea cărţilor două volume împrumutate acum...52 de ani. Cele două cărţi au fost restituite de cineva care a vrut să rămână anonim, relatează The Oregonian Reports. Într-unul din volumele împrumutate în 1963 se găsea o notiţă scrisă de cel care le-a returnat.

„Am împrumutat aceste cărţi pentru lucrarea de sfârşit de liceu. Le-am luat cu mine de câte ori m-am mutat. A venit vremea să se întoarcă acasă. Sunt vechi acum, dar vă las pe dvs. să le decideţi soarta", se arată în notă. **SURSA: AGERPRES**

FONDAT 1989, APARE LA ARAD, TEL. 0257/281.802, E-MAIL: REDACTIA.JURNALARADEAN@RUSSMEDIA.RO; PUBLICITATE.JURNALARADEAN@RUSSMEDIA.RO

Trucuri şi sugestii când lipseşte un condiment
PAGINA 8

JURNAL ARĂDEAN
o marcă russmedia

Medicul Eftimie Miuţescu, invitat la „Personalităţi arădene”
PAGINA 5

MIERCURI
21 OCTOMBRIE 2015
ANUL XXVII, NR. 7435
12 PAGINI - 1,50 LEI

12° Temperaturile se vor situa între 2 şi 12 grade. Vântul va sufla cu 8-9 km/h.

DIMINEAŢA | AMIAZA | SEARA

Virus necunoscut la Sebiş

În doar două zile şi jumătate, 48 de oameni au ajuns la spital, cu aceleaşi simptome. Medicii nu au reuşit încă să găsească explicaţii.

SEBIŞ. Eveniment cu totul şi cu totul neobişnuit în zona Sebiş. Mai multe persoane - copii şi adulţi, deopotrivă - din localităţile Joia Mare, Bârsa, Chisindia, Buteni şi Sebiş au ajuns la spital cu greţuri, vărsături şi diaree. Ciudat este că pacienţii nu par a avea nimic în comun. Provin din localităţi diferite, din familii diferite, nu au fost la vreo nuntă sau alt eveniment care să-i adune pe toţi laolaltă... Şi, totuşi, prezintă aceleaşi simptome de boală.

Potrivit Direcţiei de Sănătate Publică (DSP) Arad, primele cazuri au apărut duminică, 18 octombrie, când 15 persoane - între care opt adulţi şi şapte copii - s-au prezentat la camera de gardă a Spitalului de Boli Cronice de la Sebiş, cu simptomatologie de gastroenterită acută. O zi mai târziu, adică luni, 19 octombrie, alte 25 de persoane - 18 adulţi şi şapte copii - au ajuns la camera de gardă, cu aceleaşi simptome. Dintre cei şapte copii, patru (cu vârste de 3, 7, 10 şi 14 ani) au rămas internaţi în Compartimentul Pediatrie al spitalului. Marţi, 20 octombrie, până la ora 12.30, se prezentaseră deja la spital alte opt persoane. Cu excepţia celor patru copii, pacienţii nu au fost internaţi. Au ajuns la camera de gardă, au fost perfuzaţi şi au plecat acasă.

Ce li s-a întâmplat, totuşi, oamenilor? Din păcate, cel puţin deocamdată, nu există un răspuns la această întrebare. /P.5

Căldura vine pe acte FOTO: FAN

Ne dau căldură cu acte în regulă

ARAD. O întrebare care a fost pusă de mai multe ori, pe care s-a spus multe vorbe, care a stârnit panică printre arădeni. Are CET Hidrocarburi licenţă de transport şi distribuţie pentru agentul termic? /P.3

Invitaţie la Ziua Justiţiei

ARAD. Ziua Europeană a Justiţiei Civile deschide porţile la Tribunalul şi Judecătoria Arad, în 23 octombrie arădenii fiind invitaţi să calce pragul acestor instituţii. /P.6

Gazda festivalului FOTO:JA

Vine Festivalul de Teatru Clasic

ARAD. Toamna arădeană vine cu mult teatru. Se fac ultimele pregătiri, ultimele aranjamente pentru Festivalul Internaţional de Teatru Clasic, care se va desfăşura în perioada 14-22 noiembrie, la Arad. /P.3

La muncă

Topul ţărilor unde au plecat la muncă cei mai mulţi români.

Turnul lui Neumann, reparat

Turnul palatului Neumann, clădire care a fost construită în urmă cu 124 ani, a fost în sfârşit reabilitat. Este vorba de turnul clădirii de la intersecţia Bulevardului Revoluţiei cu strada Horia. După mai bine de câteva luni în care accesul arădenilor pe trotuarul care trece pe lângă clădire a fost restricţionat cu o bandă de delimitare alb-roşie şi după ce s-au scris în presa locală nenumărate materiale, iată că în sfârşit această poveste are un final fericit. Fericit pentru arădenii care au riscat de fiecare dată când au trecut pe aici să fie loviţi în cap de bucăţile care se puteau desprinde din turnul aflat într-o stare avansată de degradare. FOTO: VALI G.

Pauză de curent. Zece ore pe zi, timp de o săptămână!

Consumatorii din localitate sunt revoltaţi de programul întreruperilor de curent stabilit de Enel.

ŞIRIA. Cetăţenii comunei Şiria sunt informaţi, prin diverse afişe lipite în centrul localităţii, că începând de săptămâna viitoare, de luni, se ia curentul în fiecare zi, între orele 8.00-18.00. „Înţelegem că sunt lucrări care trebuie să se facă. E foarte bine că se fac lucrări. Dar la consumatori nu se gândeşte nimeni? Ce înseamnă pentru noi şi pentru aparatele noastre electrocasnice ca, timp de o săptămână, zilnic, câte zece ore pe zi, să rămânem fără curent?” - întreabă pe bună dreptate Miron Coman din Şiria. El ne-a telefonat la redacţie pentru a atrage atenţia asupra absurdului situaţiei. Nu urechează pe nimeni, dar îi invită pe cei care au decis programul întreruperilor de curent să se pună în locul cetăţenilor care vor fi afectaţi de aceste întreruperi. I-ar conveni vreunuia dintre ei să fie în pielea clientului Enel căruia să i se ia curentul zece ore pe zi, timp de şapte zile?

„Ştiţi cum e Enel-ul... ei sunt stat în stat” - zice primarul de Şiria, Valentin Bot, interpelat pe acest subiect. Edilul spune că a fost informat de Consiliul Judeţean în privinţa întreruperilor de curent şi i-a anunţat, mai departe, pe localnici. Consiliul Judeţean zice, la rându-i, că doar a redirecţionat adresa Enel. /P.5

Tramvaiul lovit va fi reparat

ARAD. Tramvaiul implicat în accidentul care a avut loc duminică, în jurul amiezii, în cartierul „Aurel Vlaicu” va fi reparat. Conducerea Companiei de Transport Public Arad spune că mijlocul de transport în comun nu poate fi considerat daună totală. Totuşi, ţinând cont de faptul că şoferul autoturismului care a fost lovit de tramvai este vinovat de producerea accidentului, reparaţiile vor fi efectuate în baza asigurării maşinii. /P.3

Tramvaiul va fi reparat FOTO: A.G.

Premiate la „Cupa Iaşului”

Cercul de Gimnastică aerobică de la Palatul Copiilor Arad a obţinut patru locuri I la „Cupa Iaşului”. Gimnastele coordonate de prof. Elza Fărcuţa au mai obţinut trei locuri II, la concurs participând clasele I-II, V-VI şi VII-VIII. Premiile au fost obţinute la individual, trio şi la grup. Locul I la individual a fost obţinut de Melisa Fărcuţa, Giulia Tripa şi Bianca Foghiş. FOTO: G.G.

Cei doi suspecţi FOTO: IPJ

Spărgătorii de bancomate, prinşi

ARAD. Cele două persoane, un bărbat şi o femeie, filmate în timp ce încercau să spargă zeci de bancomate în municipiu, au fost prinse de poliţiştii arădeni. Acestea locuiau în Ineu, acolo unde bărbatul era angajat într-o fabrică. /P.6

Votul „în plic”, mai bun decât nimic

ARAD. Senatorul Traian Igaş spune că PNL a votat proiectul de Lege privind votul prin corespondenţă, deşi acesta are unele lacune. /P.5

Povestea tristă a unui bătrân

ARAD. Avea datorii în bancă pe care nu mai putea să le plătească. Şi avea pregătiţi banii pentru înmormântare. Aşa că a decis să se arunce în faţa tramvaiului la Podgoria. /P.3

Călin Cojocaru FOTO: L.S.

Golgeterul nu este de vânzare

SEBIŞ. După un start de campionat excelent, cu clasare pe primul loc în serie, managerul general al Naţional Sebiş, Călin Cojocaru, ne vorbeşte despre secretul succesului, obiectivul echipei, dar şi despre Gelu Velici, cel mai important jucător din lot, care nu este de vânzare. /P.7

9 771220 748034 15107

Remember: 21 octombrie

1520 Ferdinand Magellan descoperă strâmtoarea care-i va purta numele

1687 S-a născut Nicolaus Bernoulli, matematician elveţian (d. 1759)

1805 A murit Horatio Nelson, amiral britanic (n. 1758)

1813 S-a născut Prinţesa Josephine de Baden, mama regelui Carol I al României (d. 1900)

1833 S-a născut chimistul şi industriaşul Alfred Nobel (d. 1896)

1879 Thomas Alva Edison a demonstrat cu succes obţinerea primului bec electric durabil

1915 A murit Virgil Oniţiu, scriitor, publicist român (n. 1864)

1917 S-a născut Dizzy Gillespie (John Birks Gillespie), trompetist, compozitor şi bandleader american de jazz (d. 1993)

Virginia Zeani FOTO: FAN

1925 S-a născut Celia Cruz, cântăreaţă cubaneză (d. 2003)

1925 S-a născut **Virginia Zeani,** soprană românca

1936 S-a născut Vartan Arachelian, ziarist şi scriitor român de etnie armeană

1940 S-a născut ziaristul Dumitru Ţinu (d. 2003)

1945 În Franţa, femeile au câştigat dreptul la vot

Întreruperi de curent

Joi, 22 octombrie 2015. În judeţ, h 8 - 17: Sebiş - străzile Crişuliu, Morii, Oituz, Zărandului, Steluţei, Mimozei, Parcul Libertăţii, Victoriei, Piaţa -, Beliu (p), Craiva (p), Tăgădău, Beneşti, Bochia, Vasile Goldiş, A. Iancu, Chişlaca, Moneasa (p), Tălagiu, Pleşcuţa, Budeşti; **h 8 - 18:** Păuliş (p), Miniş, Ghioroc.

Telefoane utile

☎ INFORMAŢII TELEFONICE: 118.932; ☎ ROBOT: 1958; ☎ APEL UNIC DE URGENŢĂ (SALVARE, POLIŢIE; Pompieri): 112; ☎ PRIMĂRIA MUNICIPIULUI ARAD: Program de relaţii cu publicul (camera 5) luni-vineri între orele 8-20. Tel.: 0257/284.744; tel. centrală: 0257/281.850; ☎ S.C. E.ON GAZ ROMÂNIA - Sucursala Arad - Dispecerat şi intervenţie telefon:0357/403.321; ☎ DERANJAMENTE CURENT ELECTRIC: 0257/929; ☎ INFORMAŢII CFR: 0257/231.777; ☎ PROTECŢIA CONSUMATORULUI: B-dul Revoluţiei, nr. 50. Telefon: 0257/257.049; ☎ POLIŢIA LOCALĂ: 0257/939; ☎ SC CET (Dispecerat şi intervenţie termoficare): 0357/412.244; 0257/ 231.367; 0357/412.233.

Sudoku

REGULI:
În fiecare bloc sunt câteva cifre între 1 şi 9, stabilite dinainte. Acestea trebuie completate cu cifrele lipsă, în aşa fel încât fiecare număr să figureze o singură dată. De asemenea, cifrele de la 1 la 9 trebuie să figureze o singură dată atât pe rândurile orizontale cât şi pe coloanele verticale ale celor nouă blocuri luate împreună.

ÎNCEPĂTORI

							3	8
				1	6		4	
5		7		8				
			6			7		
		5					6	
		8	3		5	9		2
	9		1	2		4		
		6						
	1						2	

AVANSAŢI

		1				8		
								7
	8		5	7		9		
	2					6	1	
				2	3			9
	4	3		6				
	1			5			6	
	5	2			8			
		4		3			9	

Soluţiile jocurilor din numărul precedent:

ÎNCEPĂTORI

5	9	2	8	7	3	4	1	6
1	7	8	6	5	4	3	9	2
3	4	6	9	2	1	8	7	5
8	3	5	2	4	7	1	6	9
4	1	7	3	6	9	2	5	8
2	6	9	5	1	8	7	3	4
9	2	4	1	3	5	6	8	7
6	8	3	7	9	2	5	4	1
7	5	1	4	8	6	9	2	3

AVANSAŢI

5	9	2	7	8	6	4	1	3
1	3	8	4	5	2	7	9	6
7	6	4	9	1	3	2	5	8
9	8	5	3	7	1	6	2	4
6	2	7	5	9	4	8	3	1
3	4	1	2	6	8	5	7	9
2	1	3	6	4	7	9	8	5
4	7	9	8	3	5	1	6	2
8	5	6	1	2	9	3	4	7

UNDE MERGEM în Arad

Cinema

CINEMA CITY ATRIUM

- **Cuibul Dragonului - Începutul erei războinicilor - 3D, orele 13:10, 15:00, 17:10, 19:10**
- **Crimson Peak, orele 14:40, 17:10, 19:40, 22:10**
- **Gangsteri de legendă, orele 13:40, 16:20, 19:00, 21:40**
- **Macbeth, orele 15:40, 18:00, 20:20. 22:40**
- **The Walk: Sfidează limitele – 3D, orele 15:00, 17:30, 20:00**
- **Pan: Aventuri în Ţara de Nicăieri – 3D, orele 14:00, 16:20, 18:50, 21:20**
- **Black Mass: Afaceri murdare, orele 18:20 20:50**
- **Blinky Bill: Koala cel poznaş, orele 14:30, 16:30**
- **Marţianul -3D, orele 13:50, 16:40, 19:30, 22:20**
- **Internul, orele 13:10, 18:40, 21:10**
- **American Ultra: Agent descoperit, ora 13:40**
- **Everest -3D, orele 16:30, 19:00, 21:00**
- **Sicario: Asasinul, ora 21:30**
- **Sexul, bată-l vina!, ora 22:30**
- **Mune: Gardianul lunii – 3D, ora 14:30**
- **Labirintul: Încercările focului, ora 15:40**
- **Minionii -3D, ora 13:00**

Lansare de carte

- **„Călător prin amintiri"** (volumul 2), de Mircea-Hortenziu Tomuş (joi, 22 octombrie, ora 17, la Galeriile Turnul de Apă - str. Ceaikovski, nr. 9)

Sănătate

- **CABINET GINECOLOGIC:** Cabinet ginecologic Arad, B-dul Decebal 11 (lângă Hotel Aradul), chiuretaj medicamentos, eco 4 D, test PAP.TEL: 0770823850, 0723643581
- **Policlinica DR. TURCIN, oferă:** Cardiologie (EKG, Ecografie cardiacă, Doppler vascular, Holter EKG si TA, Test de efort), Oftalmologie **(NOU - chirurgie pol anterior; CV computerizat; optică medicală),** ORL (videoendoscopie), pneumologie, gastroenterologie, neuropsihiatrie, medicină de familie, ecografii generale. **Telefon: 0257/285510, www.policlinica-turcin.ro**
- **Farmacia GLYKON - UTA,** Bl U 6 (vis-a-vis de biserica în construcţie). Deschis zilnic: luni-vineri 07.00 -21.00 sâmbătă şi duminică 08.00-18.00. **Telefon: 0257/241197.**

Pieţe şi târguri

Azi este zi de piaţă la Pâncota, Beliu, Buteni, Şiclău, Macea, Vânători, Pecica, Şiria şi **zi de târg la** Beliu şi Buteni.

Mâine, joi, este zi de târg săptămânal la Curtici, Sebiş, Cermei, Săvârşin, Secusigiu, Zerind.

Horoscop

BERBECUL (III.21.-IV.20.)
Aveţi succes în afaceri, dar sunteţi nevoit să faceţi mai multe drumuri scurte. Sprijinul cel mai important îl primiţi din partea unei persoane mai în vârstă.

TAURUL (IV.21.-V.20.)
Un vecin vă invită la o petrecere. Cu acest prilej, sunteţi remarcat de o persoană sensibilă. Nu este exclus să legaţi o prietenie durabilă. Vă puteţi baza pe intuiţie.

GEMENII (V.21.-VI.21.)
Chiar dacă sunteţi preocupat de probleme personale presante, ar fi bine să acordaţi mai multă atenţie relaţiilor cu persoana iubită.

RACUL (VI.22.-VII.22.)
Sunteţi în formă şi aveţi ocazia să rezolvaţi o problemă financiară a familiei. Puteţi să vă ocupaţi de probleme serioase din domeniul afacerilor .

LEUL (VII.23.-VIII.23.)
Primiţi un cadou din partea unei persoane dragi din familie, de care vă bucuraţi în mod deosebit. Capacitatea de comunicare este excelentă şi vă ajută să rezolvaţi o problemă financiară.

FECIOARA (VIII.24.-IX.23.)
În cursul dimineţii luaţi o decizie în urma căreia sunteţi nevoit să vă schimbaţi programul. S-ar putea să fiţi contactat de câţiva prieteni, cu care faceţi pregătiri pentru o petrecere.

BALANŢA (IX.24.-X.23.)
Uşurinţa în comunicare favorizează relaţiile cu cei din jur. Se întrevede o călătorie în interesul familiei. Puteţi avea câştiguri mari din activităţi comerciale.

SCORPIONUL (X.24.-XI.22.)
Aveţi succes într-o călătorie în interes de afaceri. Vă sfătuim să aveţi răbdare şi să evitaţi discuţiile în contradictoriu cu partenerii.

SĂGETĂTORUL (XI.23.-XII.21.)
Trebuie să luaţi o decizie importantă în privinţa relaţiilor cu persoana iubită. În prima parte a zilei sunteţi tentat să vă implicaţi în mai multe activităţi în acelaşi timp.

CAPRICORNUL (XII.22.-I.20.)
S-ar putea să plecaţi într-o călătorie neprevăzută în interes familial. Este o zi favorabilă comunicării şi negocierilor. Aveţi şanse să finalizaţi o lucrare în care aţi investit mulţi bani.

VĂRSĂTORUL (I.21.-II.20.)
Zi favorabilă comunicării şi călătoriilor în interes de afaceri. Pe plan sentimental, luaţi o decizie care determină schimbări benefice pentru viitor. Seara sunteţi invitat la prieteni.

PEŞTII (II.21.-III.20.)
Primiţi un cadou de la persoana iubită, iar prietenii vă invită într-o excursie. În partea a doua a zilei sunteţi nevoit să luaţi o decizie importantă pe plan sentimental.

„Jurnal arădean" vă ascultă

De luni până joi, între orele 11.00-13.00, la telefonul 0257.280943, redactorul nostru vă stă la dispoziţie.

ARAD. Iuliana Străin le sugerează inspectorilor de la Oficiul Judeţean pentru Protecţia Consumatorilor Arad să controleze brutăriile din oraş. „Să verifice cum e coaptă pâinea, ce bagă brutarii în ea, dacă cei care folosesc făina de soia au aviz de la Ministerul Sănătăţii. Să ia o bucată de miez de pâine în mână şi să vadă că toată se face aluat" - recomandă arădeanca.

Nicolae Andrei locuieşte pe strada George Coşbuc şi doreşte să semnaleze autorităţilor o problemă cu care se confruntă atât el, cât şi alţi arădeni: „în Parcul Eminescu şi Parcul Copiilor nu există nicio copertină sub care să te adăposteşti în caz de vreme nefavorabilă" - spune cetăţeanul.

V.I. e nemulţumit de „trecerea de pe strada Posada spre strada Constituţiei. Acum o lună au făcut-o, în sensul că au dat cu lama şi au pus nişte nisip, iar acum e la fel: plină de gropi. În plus nu avem trotuar. Când mergem cu copiii la şcoală, trebuie să circulăm pe şosea, pe lângă maşini. Acum, după ploaie, gropile sunt pline de apă, deci, vă daţi seama, când trece o maşină pe lângă noi, ne stropeşte" - povesteşte arădeanul nemulţumit.

JA-D.D.

Curs valutar

Denumirea valutei	BNR	BCR		BRD		Intesa Sanpaolo Bank		Banca Românească		Nextebank		Alpha Bank		Casa de schimb LUXOR		Casa de schimb TRESOR	
		C	V	C	V	C	V	C	V	C	V	C	V	C	V	C	V
Euro	4,42	4,35	4,49	4,35	4,50	4,35	4,45	4,39	4,46	4,38	4,46	4,35	4,49	4,40	4,42	4,40	4,42
Dolar SUA	3,89	3,80	3,98	3,82	3,98	3,84	3,93	3,86	3,92	3,84	3,96	3,77	4,01	3,86	3,90	3,88	3,90
Forint	0,0142	0,0136	0,0148	0,0133	0,0148	0,0135	0,0155	-	-	0,0136	0,0149	-	-	0,0141	0,0143	0,0142	0,0143
Gram aur	147																

Vremea

Miercuri, 21 octombrie

www.aradon.ro

2° LA ORA 6 — temperaturile se vor situa între 1 şi 2 grade. Vântul va sufla cu 9 km/h dinspre VSV.

12° LA ORA 18 — temperaturile se vor situa între 11 şi 12 grade. Vântul va sufla cu 8 km/h dinspre N.

Ziua precedentă

Arad	4–11	Umiditate:	94%
Lipova	4–11	Presiune:	982,05 mb
Chişineu- Criş	4–11	Precipitaţii:	20%
Săvârşin	3–10	Vânt:	19,31 km/h
Sebiş	3–10	Direcţie vânt:	SV

Soarele

Răsare: 07:59
Apune: 18:39

Azi

Temperaturile se vor situa între 2 şi 12 grade. Vântul va sufla cu 8-9 km/h, dinspre N-VSV.

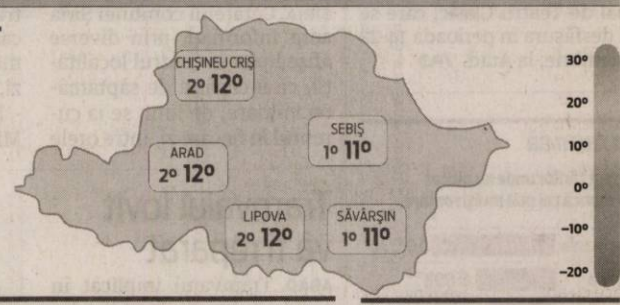

FAZELE LUNII

13.10 · 20.10 · 27.10 · 3.11

MIERCURI	JOI	VINERI	SÂMBĂTĂ
2° 12°	3° 13°	4° 13°	4° 14°
parţial înnorat	senin	parţial însorit	parţial noros

Calendar

Biserica ortodoxă: Cuvioşii Mărturisitori Visarion, Sofronie şi Sf. Mucenic Oprea; Sf. Preoţi Mărturisitori Ioan din Gales şi Moise Macinic din Sibiel; Cuv. Ilarion cel Mare
Biserica greco-catolică: Cuv. Ilarion cel Mare; Cuv. Ursula
Biserica romano-catolică: Ss. Ursula şi îns., m.; Celina; Ilarion, abate

Prognoză pentru trei zile

Temperaturile minime vor fi cuprinse între 3 şi 4 grade, iar cele maxime între 13 şi 14 grade.

Temp.minime: 3-4°C
Temp.maxime: 13-14°C

JURNAL ARĂDEAN
B-dul Revoluţiei nr. 62, Arad
Auditat de BRAT
Reclamaţii difuzare: 0257/212.032

Secretariat: 0257.281802 (centrala), fax - 0257.212.012
Şef departament difuzare: Carmen Csordas
Marea publicitate: 0257.280904
Mica publicitate: 0257.210775; B-dul Revoluţiei, nr. 81
Tiparul executat la: Tipografia Russmedia Kft. Debrecen

Redactor şef: Adriana Barbu (8416) Responsabil de număr: Diana Duţu
Secretar general de redacţie: Gabriela Groza (8423); Departamente: Eveniment: Simona Butaru, Monica Ardelean (8405), Alin Gherasim (8417), Ioana Costaş (8414); Valentin Goran (8405); Politic: Simion Todoca (8434); Economic: Andreea Pintea (8415); Cultură, Învăţământ: Vasile Filip (8421); Social: Diana Duţu (8413); Sport: Daniel Scridon (8424), Leo Sfâra (8422), Dan Lazăr (8406).
Tehnoredactare: Ghizela Şerban (8409), Munteanu Daniel (8411).
REDACŢIE: tel. 0257.281802 (centrala); fax 0257.212.012, 0257.228.592; e-mail:redactia.jurnalaradean@russmedia.ro, adevaruldearad@russmedia.ro, publicitate.jurnalaradean@russmedia.ro, publicitate.adevarul@russmedia.ro

Merg cu tramvaiul la reparat

Deşi accidentul din Vlaicu a fost unul grav, tramvaiul va fi reparat şi va reveni pe linii.

Mijlocul de transport în comun va intra în reparaţii FOTO: A.G.

ARAD. Singura veste bună legată de accidentul petrecut duminică la prânz în Vlaicu, unde un tramvai a sărit de pe linii după ce a lovit o maşină, este faptul că mijlocul de transport în comun poate fi reparat, nefiind vorba despre o daună totală. Potrivit declaraţiilor Marianei Birău, directorul Companiei de Transport Arad, reparaţiile vor fi plătite de asigurarea şoferului care s-a făcut vinovat de producerea accidentului. „Deşi evaluarea pagubelor nu a fost finalizată, cel mai probabil vom repara tramvaiul implicat în accident. Avariile nu sunt atât de grave încât să putem spune că a fost vorba despre daună totală", a declarat Mariana Birău.

În ceea ce priveşte şoferul vinovat de producerea accidentului, acesta are 26 de ani şi este din Buzău. Ceea ce era evident, respectiv vina conducătorului auto, a fost confirmată şi de către Inspectoratul de Poliţie Judeţean Arad. „Din primele cercetări efectuate la faţa locului s-a stabilit că un autoturism, în timp ce se deplasa pe Calea Aurel Vlaicu dinspre Fortuna spre UTA, ajungând în dreptul unui supermarket, nu a respectat semnificaţia indicatorului «Interzis la stânga», intrând în coliziune cu un tramvai care se deplasa regulamentar pe acelaşi sens de mers. În urma impactului, conducătorul autoturismului a fost rănit uşor. Poliţiştii continuă cercetările", a anunţat Lorena Pârvulescu, purtătorul de cuvânt al Poliţiei. Şoferul a fost testat cu alcooltest, iar rezultatul a arătat că acesta nu consumase băuturi alcoolice. Vatmanul implicat în accident are 54 de ani şi este din Arad. **JA-A.G.**

Impact groaznic

Reamintim faptul că duminică, în jurul amiezii, a avut loc un accident în Vlaicu, fiind implicate un tramvai şi un autoturism. Şoferul a ignorat un semn de circulaţie care interzicea virajul la stânga şi a ajuns pe liniile de tramvai unde a fost lovit din plin de un vagon care circula regulamentar. În urma accidentului, tramvaiul a deraiat, sărind de pe linii şi ajungând pe ambele benzi de circulaţie de pe sensul de mers Fortuna-UTA.

Vine Festivalul de Teatru Clasic. Cât costă biletul?

Nouă zile de teatru, zeci de spectacole în cadrul celei de a XXI-a ediţii a Festivalului Internaţional de Teatru Clasic.

ARAD. Toamna arădeană vine cu mult teatru. Se fac ultimele pregătiri, ultimele aranjamente pentru Festivalul Internaţional de Teatru Clasic, care se va desfăşura în perioada 14-22 noiembrie 2015, la Arad. Ediţia din acest an se va deschide oficial cu premiera teatrului arădean a spectacolului „Mult zgomot pentru nimic", de William Shakespeare în regia lui Alexander Hausvater. Şi vor urma multe alte spectacole care vor fi anunţate în următoarea perioadă. Spectatorii arădeni vor avea ocazia să vizioneze zeci de producţii de marcă ale unor teatre din Bucureşti, Oradea, Brăila, Timişoara, Piatra Neamţ, Teatrul Naţional Pecs (Ungaria), partenerul instituţiei arădene.

Ceea ce este sigur în acest moment este faptul că biletele pot fi cumpărate la acelaşi preţ cu cele de anul trecut. În funcţie de locurile din sală, arădenii vor plăti 50,50 de lei pentru un loc la parter, etajul I şi la sala Studio, 40,40 de lei la etajul II şi 20,20 de lei la etajul III. **JA-M.A.**

Copil de 11 ani, plecat de acasă, găsit de poliţişti

ARAD. Potrivit IGPR, „poliţiştii din Arad au fost sesizaţi cu privire la faptul că Mihai Sebastian Costros, de 11 ani, a plecat voluntar de la domiciliul din municipiul Arad, pe 18 octombrie, şi nu a mai revenit până în prezent. Minorul are 1.40 înălţime, 40 de kilograme, păr şaten, scurt şi ochi căprui". La data plecării, băiatul purta trening de culoare neagră şi pantofi sport. Reprezentanţii IGPR au precizat că „persoanele care pot oferi informaţii care să conducă la găsirea minorului sunt rugate să sune la numărul unic de urgenţă - 112 sau la 116.000 - numărul unic european pentru sesizarea dispariţiilor de copii, ori să anunţe cea mai apropiată unitate de poliţie". Băiatul a fost găsit în scurt timp de poliţiştii arădeni la domiciliul unui prieten de-al său de pe strada Ardealului.

La începutul lui octombrie, poliţiştii au mai fost sesizaţi despre dispariţia de la domiciliu a unei fetiţe de 13 ani, Merca Gabriela Ionela. Minora a fost găsită pe raza municipiului. A stat la prietenele ei pentru că... nu voia să stea acasă - a spus minora poliţiştilor. **JA-I.C.**

Căldură cu acte în regulă

ARAD. O întrebare care a fost pusă de mai multe ori, pe care s-au bătut multe vorbe, care a stârnit panică printre arădeni. Are CET Hidrocarburi licenţă de transport şi distribuţie pentru agentul termic? Pentru că iarna trecută şi chiar şi în această toamnă, ştirea care a creat panică printre consilierii locali a fost cea care anunţa că Autoritatea Naţională de Reglementare pentru Serviciile Comunitare de Utilităţi Publice - A.N.R.S.C. - nu a mai acordat licenţă de furnizare a energiei termice.

În martie 2014 a fost data limită până la care CET Hidrocarburi avea licenţă. Iarna trecută furnizarea s-a realizat, în mod excepţional, în baza unui act emis de Consiliul Local al Municipiului Arad. Printr-o hotărâre CLM s-a concesionat atunci, pentru 16 ani, acest serviciu către CET Hidrocarburi prin atribuire directă. Hotărârea nu a mai produs, însă, efect din luna martie a acestui an, când era şi termenul limită dat de ANRSC pentru ca administraţia locală să scoată serviciul la licitaţie.

Nu s-a schimbat, însă, nimic. Licenţa a fost acordată tot pentru CET Hidrocarburi pe ultima sută de metri chiar de către A.N.R.S.C. Reprezentanţii CET au declarat pentru Jurnal arădean şi www.aradon.ro că „în prezent SC CET Hidrocarburi SA deţine licenţa clasa 2 pentru serviciul public de alimentare cu energie termică cu excepţia producerii energiei termice în cogenerare, pe perioada 11 septembrie 2015 - 11 septembrie 2016". Iarna aceasta va trece cu bine, cel puţin din acest punct de vedere, şi până la un nou termen limită reprezentanţii Primăriei au timp să mai organizeze o licitaţie sau poate chiar să unească cele două CET-uri. **JA-M.A.**

Povestea tristă a bătrânului lovit de tramvai

ARAD. Un bătrân în vârstă de 85 de ani a fost lovit de tramvai în staţia de la Podgoria, pe sensul de mers spre centrul oraşului, marţi după masa. Poliţiştii au fost trimişi la faţa locului pentru a efectua cercetări în vederea stabilirii cauzelor în care s-a produs evenimentul.

Însă incidentul ascunde o poveste tristă... De fapt, bătrânul de 85 de ani a vrut să se sinucidă. După ce s-a aruncat în faţa tramvaiului şi a fost ulterior transportat la Spitalul Judeţean Arad, s-a aflat povestea tristă a bătrânului. În buzunarul hainei pe care bărbatul o purta a fost găsit un bileţel. În acel bileţel bătrânul a scris că nu mai vrea să trăiască pentru că are credite luate de la bănci şi că nu le mai poate plăti. Ba mai mult de atât, bătrânul avea pregătiţi banii pentru înmormântarea ce avea să vină...

Transportat la spital FOTO: FAN

Potrivit medicului şef UPU-SMURD Arad, Monica Puticiu, pacientul a fost supus testelor medicale care nu au scos la iveală leziuni, bărbatul fiind trimis la radiologie pentru alte investigaţii.

Dacă în urma ultimelor investigaţii la care a fost supus nu i se vor găsi leziuni, bărbatul va fi trimis spre evaluare la secţia de psihiatrie. **JA-I.C.**

S.C OMV PETROM S.A. scoate la vânzare următoarele proprietăţi:

TEREN ARABIL

TERENUL ARABIL (EXTRAVILAN) ARE O SUPRAFAŢĂ MĂSURATĂ DE 13,46 HA.

Adresă: Localitatea Vinga, jud. Arad

Număr de referinţă: A1-68

*Având în vedere destinaţia terenului arabil situat in extravilan vânzarea finală a acestuia se va face cu aplicarea prevederilor Legii 17/2014 privind unele masuri de reglementare a vanzarii-cumpararii terenurilor agricole situate in extravilan.

TEREN ARABIL

OBIECTUL VÂNZĂRII ÎL CONSTITUIE TERENUL ARABIL CU O SUPRAFAŢĂ MĂSURATĂ DE 72.300 MP ÎNSCRIS ÎN CF SUB NR. CADASTRAL 310450.

Adresă: Localitatea Pecica, jud. Arad

Număr de referinţă: A1-72

Data limită de recepţie a ofertelor pentru acest teren este 30.10.2015, ora 12:00

Persoanele interesate pot solicita informaţii suplimentare despre această proprietate sau pot depune oferta online (accesand www.imobiliareomvpetrom.com) sau in plic inchis, la adresa menţionată mai jos:

Departamentul CREM - Gestionarea Activelor Imobiliare
Telefon fix: + (021) 40.222.01
E-mail: crem-realestate@petrom.com
Adresa: Petrom City, Strada Coralilor, nr. 22,
Cladirea Tower, etaj 2, cod poştal 013329, Sect. 1, Bucureşti, ROMÂNIA

În cazul în care OMV Petrom S.A. nu accepta ofertele primite, îşi rezerva dreptul de a decide daca imobilul va fi vândut la o data ulterioară.

Pentru mai multe informatii privind procedura de participare în cadrul selecţiei de oferte, vă rugăm vizitaţi pagina de internet dedicată vânzării activelor imobiliare Petrom: www.imobiliareomvpetrom.com

(2162)

Învaţă să scrii proiecte

ARAD. Cei care doresc să înveţe mai multe despre scrierea proiectelor de mobilitate în programul Erasmus plus o pot face în perioada 29 octombrie - 31 octombrie la Arad. Cursul se adresează organizaţiilor care doresc să aplice în cadrul acestui program cu finanţare europeană, dar şi celor care doresc să-şi dezvolte competenţe în domeniul scrierii proiectelor pe mai multe domenii. În cadrul acestui curs domeniile vizate sunt: educaţia adulţilor, educaţie şcolară, formare profesională (VET) şi tineret. Cei interesaţi se pot înscrie on line până la data de 22 octombrie, la adresa http://www.anpca.wbd.ro/evenimente-det/vrs/Idev/497.

Cursul face parte din pachetul de formare oferit organizaţiilor sau instituţiilor eligibile de către ANPCDEFP prin intermediul reţelei de formatori.

BOA GROUP – prin reprezentant local în Arad, **BOA RBT.**

Suntem un grup internaţional activ, care se ocupă cu proiectarea, fabricarea şi vânzarea de componente metalice flexibile pentru industria de automobile, burdufuri din metal şi furtune flexibile pentru aplicaţii industriale, precum şi elemente de dilatare pentru conducte metalice.

Pentru a consolida noua unitate de fabricaţie din Arad – România, căutăm pentru angajare:

■ **OPERATOR PRODUCŢIE**
■ **MAGAZIONER**

Oferim condiţii de muncă şi salariu atractiv.

Cei interesaţi pot depune un CV la sediul BOA RBT, Str. IV, Nr. 13, Zona Industriala Nord-Vest sau pot suna pentru detalii la tel. 0728 280 588. (2153 - H 280401)

Durere?Hemoroizi?

Tratament modern fără operatie!

Medici cu experienţă în metodele moderne nechirurgicale, posibilitate plata în rate.

10% reducere la tratament pentru pensonari

Varice?Ulcer Varicos?

Tratament modern şi eficient! Fără intervenţie chirurgicală!

Artroză? Osteoporoză?

Tratamentul prin Rezonanţă Magnetica Inovaţia anului 2014 în Germania

Recomandat în: MEDTEC

• osteoporoză, artroză, dureri de spate cronice, afecţiuni ale meniscului, vătămări dupa accidente, etc.

Alte Specialităţi:
• Dermato - Venerologie • Gastroenterologie •
• Chirurgie Generală • Urologie • Medicină Internă •

Arad: LaurusMedical clinics MBST medical

0257 213 888 www.laurusmedical.ro

Bucureşti Cluj Galaţi Piteşti Ploieşti Bacău Suceava Brăila Focşani

(6731126)

O prestaţie academică

UVVG, la Simpozionul internaţional „Abordări bioetice şi de conduită responsabilă în cercetarea translaţională”.

Participanţi la simpozionul de la Cluj FOTO:FAN

ARAD. Universitatea de Ştiinţe Agricole şi Medicină Veterinară din Cluj-Napoca a găzduit, zilele trecute, simpozionul internaţional „Abordări bioetice şi de conduită responsabilă în cercetarea translaţională”, organizat în cadrul proiectului „Standarde bioetice în cercetarea translaţională: o abordare integrată a educaţiei în bioetică, în ştiinţele biomedicale şi rolul acesteia în dezvoltarea societăţii bazată pe cunoaştere, în ţările din regiunea Dunării”.

Alături de invitaţi din Spania, Serbia, Slovenia, Bulgaria şi SUA, delegaţia UVVG a prezentat două lucrări, respectiv „Tendinţe şi direcţii actuale în etica cercetării biomedicale în zona de vest a României” şi „Centrul de Bioetică şi Studii Sociale - trecut, prezent şi perspective”.

„Universitatea de Vest «Vasile Goldiş» din Arad se află printre promotorii introducerii disciplinei «Bioetică» în învăţământul biomedical şi de aceea cred că experienţa noastră este benefică în îndeplinirea obiectivelor proiectului, alături de prestigioşii noştri parteneri. Felicit pe această cale echipa participantă la simpozionul organizat în Cluj-Napoca, coordonată de conf. univ. dr. Antoanela Naaji, pentru prestaţia academică deosebită şi implicarea tinerelor cadre didactice în voluntariat”, a declarat rectorul Universităţii de Vest „Vasile Goldiş”, prof. univ. dr. Coralia Cotoraci, coordonatorul proiectului din partea UVVG. **JA-V.F.**

Echipa UVVG

Echipa de proiect din partea UVVG este coordonată de rector prof. univ. dr. Coralia Cotoraci, fondatorul Centrului de bioetică şi studii sociale din cadrul Universităţii.

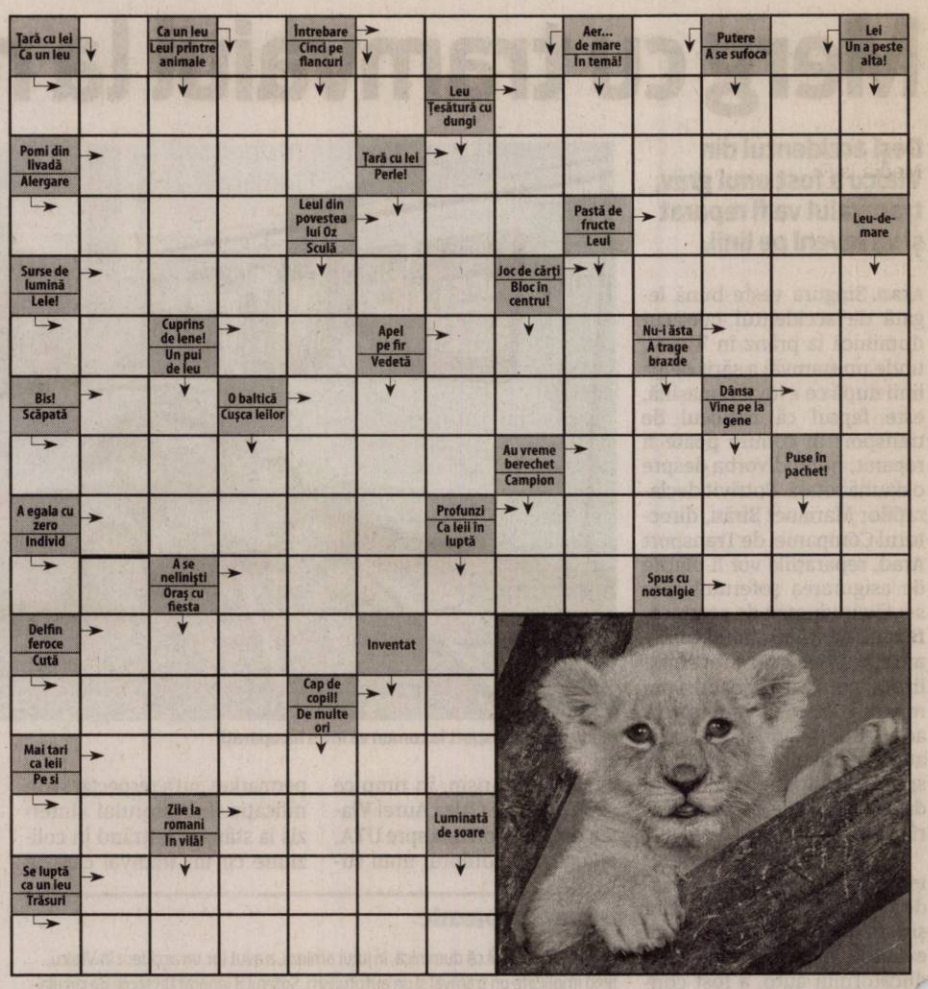

Reţeta zilei

Varză de Bruxelles

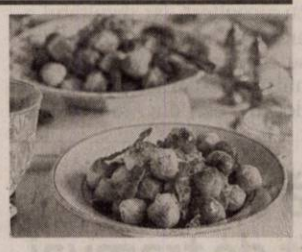

INGREDIENTE: 4 felii de prosciutto, 750 g varză de Bruxelles de mărime medie, capetele tăiate, iar frunzele exterioare îndepărtate, 50 g de unt, coaja rasă fin de la 1/4 lămâie.

MOD DE PREPARARE: Încinge o tigaie mare şi prăjeşte feliile de prosciutto în tranşe, lăsându-le până când devin maronii şi crocante. Scoate-le din tigaie şi pune-le deoparte. Fierbe la aburi sau în apă varza de Bruxelles, timp de 7-8 minute, până când devine fragedă, apoi scurge-o şi pune-o în tigaie împreună cu untul, coaja rasă de lămâie, sare şi piper. Tăvăleşte-o prin untul topit, apoi transfer-o într-un bol, rupe feliile crocante de prosciutto în bucăţi şi pune-le peste varza de Bruxelles. Asezonează cu piper negru proaspăt măcinat.

Poftă bună!

Pentru mai multe reţete intră pe www.culinar.ro

SOLUŢIA INTEGRAMEI DIN NUMĂRUL PRECEDENT

R ■ O ■ O ■ ZOR ■ B ■ VESMINTE ■ KILT ■ LT ■ TOALE ■ MAI ■ CERC ■ RN ■ SC ■ NP ■ U ■ ARC ■ CATANA ■ BAI ■ UI ■ LEMN ■ C ■ REDINGOTA ■ PA ■ BB ■ REAL ■ ISTET ■ ITARI ■ SCAUNE ■ ATAC ■ NUDA ■ NEA ■ RI ■ STA ■ VIOAIE ■ I ■ RUT ■ R ■ IR ■ RASA ■ ABA ■ II ■ UMERASE

Citire apometre

Joi, 22.10.2015. Blocuri calea Aurel Vlaicu Z9-Z34, Z3-Z8, „B”, „C”, „P”, X1-X42, „I”, „U”, „Y”, blocuri colonia Fraţii Neumann, Orăştie, Slănic, Haţeg, blocuri L. Rebreanu, Târgului, N. Oncu, Streiului, Baladei, Rodnei, blocuri Faleza Sud, Cocorilor, Pelinului, Vrabiei, Cucului, Muşeţel, I. Cosânzeana, A. Purice, H. Coandă, Biruinţei, Clujului cu soţ, Ghe. Doja cu soţ, Ghe. Doja fără soţ, Căpitan Ignat, Dorobanţilor, Hunedoarei, Sibiului, Barbu Lăutaru, Ghe. Barițiu, L. Szantay, P-ţa Catedralei, Meţianu, Românului, Ac. Teologică, E. Gojdu, Tribunul Buteanu, A. Gavra, S. Tekelia, P-ţa H. Domokoş, Florilor, Preparandiei, Dornei, M. Scaevola, Revoluţiei cu soţ, Revoluţiei fără soţ, I.C. Brătianu, P-ţa Luther, G. Coşbuc, S. Balint, A. Contruş.

Programe TV miercuri, 21 octombrie

TVR 1

07.00 Telejurnal matinal. Sport, Meteo
08.00 Telejurnal matinal
09.00 Starea naţiei. (R)
10.00 Tot ce contează
11.00 Aventurile tânărului Hercule. (serial, SUA, 1998-1999)
11.30 Aventurile tânărului Hercule. (serial, SUA, 1998-1999)
12.00 Teleshopping
12.30 In grădina Danei. (R) din 18 octombrie
13.00 Fără etichetă
14.00 Telejurnal. Sport, Meteo
15.00 Teleshopping
15.30 Convieţuiri. Prezentator Camelia Văcaru
16.55 Vorbeşte corect! Prezintă Ruxandra Gheorghe-Negrea
17.00 Garantat 100%. (R)
18.00 Superconsumatorul*
19.00 Prim-Plan. Moderator Lidia Moise
19.45 Vorbeşte corect! (R) Prezintă Ruxandra Gheorghe-Negrea
19.55 Starea zilei.

20.00 Telejurnal. Sport, Meteo
21.00 Vorbeşte liber! Moderator Sorin Avram
21.55 Starea zilei. Emisiune de Dragoş Pătraru
22.00 Starea naţiei. Emisiune de Dragoş Pătraru
23.10 Vânător de recompense. (Acţiune, Franţa, 1976) Roger Pilard , un vânător de recompense care lucrează pentru guvern primeşte într-o zi misiunea de a-l captura pe autorul unui şir de jafuri armate şi asasin cu sânge rece, care-şi elimină complicii după fiecare lovitură.
00.55 Gări de poveste. (R) din 17 octombrie
01.55 Discover Români (Prel. TVRi) Visul lutului - ceramica neagră de Marginea
02.00 Tot ce contează

PRO TV

07.00 Ştirile PROTV
10.30 La Maruta. (r)
12.00 Vorbeste lumea
13.00 Stirile PROTV
14.00 Vorbeste lumea. A pregătit subiecte interesante, pe care cei patru prezentatori le vor dezbate în direct, de luni până vineri. Noutăţi din viaţa vedetelor autohtone, informaţii utile, dar şi trenduri şi subiecte de lifestyle se vor găsi pe agenda celor patru gazde ale emisiunii.
16.00 Lectii de viata. ep. 23
17.00 Ştirile PROTV
17.30 La Maruta. Show-ul, cu un nume nou şi cu multe idei proaspete, păstrează linia cu care a încântat publicul atâţia ani. Măruţă a pregătit împreună cu echipa sa rubrici noi, filmări inedite, invitaţi cu poveşti surprinzătoare, dar şi subiecte ale momentului, exclusivităţi şi un decor reîmprospătat.
19.00 Ştirile PROTV

20.30 Visuri la cheie
22.30 Stirile PROTV
23.00 În mintea criminalului. serial, SUA, 2008 Cu: Simon Baker, Robin Tunney, Tim Kang, Owain Yeoman
00.00 Dexter. serial, SUA, 2006. Cu: Michael C. Hall, Julie Benz, Jennifer Carpenter, Lauren Velez, David Zayas,
01.00 Fara rusine. serial, SUA, 2011. Cu: Emmy Rossum, William H. Macy, Ethan Cutkosky
02.00 Supernatural - Aventuri in lumea intunericului. serial, SUA, 2005 Cu: Jared Padalecki, Jensen Ackles, Jeffrey Dean Morgan, Jim Beaver, Samantha Ferris
03.30 Vorbeste lumea. (reluare)
05.30 La Maruta. (reluare)

ANTENA 1

06.00 Observator. (live)
08.00 Neatza cu Razvan si Dani. (live)
10.50 In gura presei cu Mircea Badea
11.40 Teleshopping
12.00 Mireasă pentru fiul meu
13.00 Observator.
14.00 Mireasă pentru fiul meu. Formatul de succes internaţional „May I call you mom?” vine în România sub numele de „Mireasă pentru fiul meu”. Cel mai aşteptat show matrimonial din România aduce din nou în centrul atenţiei poveşti de dragoste, întâmplări spectaculoase, reguli dure, confruntări acide, emoţii, suspans şi multe provocări.
16.00 Observator. (live)
17.00 Acces direct cu Simona Gherghe. (live)
19.00 Observator. (live)
20.00 Observator special cu Octavia Geamanu. (live)

20.00 Observator special. cu Octavia Geamanu
20.30 Burlacita
23.00 Un Show Păcătos cu Dan Capatos
01.00 Suflet negru. thriller, SUA 2007.
03.00 Observator. (r)
03.45 Acces direct. (reluare) „Acces Direct” este o emisiune axată pe actualitatea de zi cu zi, în care „vedetele” sunt oamenii obişnuiţi, cu problemele, bucuriile, grijile şi întâmplările lor ieşite din comun. Reporterii speciali aduc în atenţia telespectatorilor precum şi a publicului din platou cazuri impresionante de viaţă, subiecte sociale dar şi ştiri mondene din actualitatea fierbinte a vedetelor şi personalităţilor autohtone.

HBO

06.00 Ţestoasele Ninja. Acţiune, SUA, 2014. Regia: Jonathan Liebesman Cu: Megan Fox
07.40 Hai să fim poliţişti! Comedie, SUA, 2014. Regia: Luke Greenfield
09.25 O zi în pantofii altcuiva. Comedie, SUA, 2014. Regia: Thomas McCarthy.
11.00 Din greşeală împreună. Comedie, SUA, 2014.
12.55 Nebunie în Las Vegas. Comedie, SUA, 2014. Regia: Tim Story Cu: Adam Brody
14.40 Marea aventură LEGO - Subtitrat. Animaţie, SUA, 2014. Regia: Phil Lord
16.20 Tom şi Jerry: Ajutoarele lui Moş Crăciun. Animaţie, SUA, 2014. Regia: Darrel Van Citters
16.45 Un altfel de Crăciun. Dramă, SUA, 2013. Regia: Kasi Lemmons
18.20 Maleficent. Aventuri, SUA, 2014.

20.00 Gardienii galaxiei. Acţiune, SUA, 2014. Regia: James Gunn. Cu: Chris Pratt, Zoe Saldana, Dave Bautista, Vin Diesel, Bradley Cooper
22.00 Cei rămaşi. Serial, SUA, 2015.
23.00 De vorbă cu Blunt . Serial, SUA, 2015.
23.30 Emigrantul. Dramă, SUA, 2013. Regia: James Gray. Cu: Marion Cotillard, Joaquin Phoenix, Jeremy Renner
01.25 Ţinta: Preşedintele. Acţiune, Finlanda, 2014. Regia: Jalmari Helander Cu: Samuel L. Jackson, Onni Tommila, Ray Stevenson, Victor Garber, Felicity Huffman
02.55 Calcă apăsat: Povestea lui Dewey Cox. Comedie, SUA, 2007. Regia: Jake Kasdan. Cu: John C. Reilly

TVR 2

08.10 Bună dimineaţa mea **10.00** Caii sălbatici din Delta Dunării (doc.) **11.00** O carieră de succes (serial) **12.00** La fix **13.00** Telejurnal **13.15** Arta fericirii **14.30** Cultura minorităţilor **15.00** Telejurnal **16.00** Ieri - Azi – Mâine **17.00** O carieră de succes (serial, Polonia, 2014) **17.50** Cartea cea de toate zilele **18.00** Telejurnal **19.00** Taiwan – Un coş de gunoi nuclear ? (doc.) **20.10** Stigmatul răului (thriller, SUA, 1958) **22.00** Ora de ştiri **23.10** jPOD (s) **00.00** La fix (rel.) **01.00** Mic dejun cu un campion (rel.) **02.00** Cartea cea de toate zilele

AXN

07:20 Cititorii de oase **08:20** NCIS: Los Angeles Politist, SUA, 2010 **09:20** Numerele **10:15** Medium Politist, SUA, 2005 **11:15** Crimele din Sandhamn Drama, Suedia, 2010 **12:15** Cititorii de oase **13:15** NCIS: Los Angeles **14:15** Numerele **15:10** Medium Politist, SUA, 2005 **16:10** Crimele din Sandhamn **17:10** Cititorii de oase **18:10** NCIS: Los Angeles **19:10** Medium Politist, SUA, 2005 **20:10** Numerele **21:05** Ncis: New Orleans **22:00** NCIS **23:50** Poliţişti fără frontiere **00:50** Ncis: New Orleans Politist, SUA, 2014 **01:45** NCIS

ANTENA 3

08.30 Antena 3 Headlines **8.45** - Ştirile dimineţii cu Nadina Câmpean şi Marius Ioniţă **10.00** Previziunile zilei cu Sabina Iosub **11.00** Se întâmplă în România **12.00** Ştiri **13.00** Se întâmplă în România **14.00** Ştiri **15.00** Esenţial cu Mihaela Bârzila **16.00** Esenţial cu Mihaela Bârzila **17.00** - 100 de minute cu Alessandra Stoicescu **18.00** - 100 de minute **18.45** La ordinea zilei **20.30** Subiectiv cu Răzvan Dumitrescu **21.30** Sinteza zilei **23.15** In gura presei cu Mircea Badea **0.00** Ştiri **1.00** Sinteza zilei

PRIMA TV

07:15 Focus din inima României **08:20** Focus Magazin **09:00** Râzi şi câştigi **10:00** Mondenii **11:00** Teleshopping **11:30** Vreau să divorţez **13:20** Teleshopping **13:50** Nimeni nu-i perfect Cu: Dragos Mostenescu, Emil Mitrache, Sebastian Papaiani, Andreea Macelaru Sofron **14:30** Teleshopping **15:00** Râzi şi câştigi **15:30** Cireaşa de pe tort **16:30** Focus **17:15** Trăsniţii **18:00** Focus **19:30** Focus Magazin **20:15** Cronica Cârcotaşilor **21:00** Jurnalul unui burlac **22:00** Trăsniţii **22:45** Focus din inima României **23:15** Regina fecioară. **01:15** Focus Magazin

CINEMAX

07:00 Revenire la viaţă. **09.00** Un copil frumos ca mine. **10.35** Tar Dramă, SUA, 2012. **11.50** Un monument pentru Michael Jackson Comedie, Serbia, 2014. **13.25** Whiplash Dramă, SUA, 2014. **15.10** Steaua întunecată Comedie, SUA, 1974. **16.30** Regele popicelor Comedie, SUA, 1996. **18.20** Un copil frumos ca mine. **20.00** Frumoasa mea ţară. **21.30** Până la cer. Dramă, SUA, 2012. **23.00** Carnivale Serial, SUA, 2004. **23.55** Tom la fermă Dramă, Canada, 2013. **01.35** Înăuntru. **02.55** Piloţii se îndreaptă spre casă

DIVA

06.00 Numai tată să nu fii ! **07.00** Chipul răzbunării **08.00** Crimele din Midsomer **10.00** Neveste disperate **11.00** Ofiţeri începători **12.00** În mintea criminalului Drama, USA 2009 **13.00** Haven: Nowhere Man **14.00** Crimele din Midsomer **16.00** Chipul răzbunării **17.00** Neveste disperate **18.00** Ofiţeri începători **19.00** În mintea criminalului **20.00** Chipul răzbunării **21.00** Tatăl miresei Comedy 1995 **23.10** Hawaii 5.0 **00.10** Hawaii 5.0 **01.10** Jurnalele vampirilor **02.10** Chipul răzbunării

ACASĂ

06:00 Vorbeste lumea **09:00** Teleshopping **09:15** Viata nedreapta (r) **11:15** Teleshopping **11:30** Rosario (r) **13:30** Teleshopping **14:00** Tanar si nelinistit serial, SUA, 1973 **15:00** Suflet de gheata serial, TV AZTECA, 2013 **17:00** Iti ordon sa ma iubesti! **18:00** Viaţă nedreaptă **20:00** Rosario Venezuela, SUA, 2013 **22:00** Floarea din Caraibe serial, Brazilia, 2013 **23:00** Inima de tigan **00:00** Iubiri vinovate ep. 105 serial, Televisa, 2012 **01:00** Daria, iubirea mea, ep 106 serial, MediaPro Pictures 2006 **02:00** Viata nedreapta (r)

PRO CINEMA

05:00 Tinerii justitiari animatie, SUA 2010 Cu: Danica McKellar, Jesse McCartney, Nolan North, Khary Payton **06:00** A fost odata Curly (r) **08:00** La Maruta (r) **09:30** La Bloc. (r) Teleshopping **12:00** Bruneta mea favorita (r) **14:00** Afurisitul de telefon (r) **16:00** La Bloc **18:15** Operatiunea "Petrecerea anului" comedie, SUA, 1957 Cu: Jack Lemmon, Ernie Kovacs, Kathryn Grant, Arthur O'Connell, Mickey Rooney **20:30** Furie dezlantuita actiune, SUA, 1992 **22:30** Donnie Brasco drama, psihologic, SUA, 1997 **01:00** Furie dezlantuita (r) **02:45** Cine A.M.

EUFORIA

07.00 Da o sansa dragostei (r) **10.15** Glee (serial, SUA, 2009) Cu: Dianna Agron, Chris Calfer, Lea Michele, Matthew Morrison **11.00** 20 de minute (r) **13.00** Medici in Santa Monica drama, SUA 2007 **14.00** Prietenii tai (r) **15.00** Prodanca si Reghe: Afaceri de familie **17.00** Da o sansa dragostei **20.00** 20 de minute serial, Turcia 2013 **22.00** Dr. House **23.00** Prietenii tai comedie, SUA 1994 **00.00** Medici in Santa Monica (r) **01.00** Dr. House (r) **02.00** Regasirea trecutului serial, Coreea 2013

ANTENA STARS

06:15 Star Magazine (reluare) **07:55** Teleshopping **08:10** Star news (reluare) **09:00** STAR MATINAL (cu Rocsana Marcu si Razvan Botezatu) **12:00** STAR MAGAZINE (cu Laura Micovschi) **13:45** Teleshopping **14:00** NECENZURAT (cu Adriana Bahmuteanu) **16:00** STAR MAGAZINE (cu Laura Micovschi) **16:45** Teleshopping **17:00** Agentul VIP (reluare) **18:55** STAR NEWS (cu Andra Trandas) **19:45** RĂI DA' BUNI **21:45** STAR NEWS (cu Andra Trandas) **22:00** AGENTUL VIP (cu Cristian Brancu) **00:15** STAR NEWS **00:30** Răi da' buni (reluare) **02:30** Agentul Vip (reluare)

RTL KLUB

08:35 Ştiri **09:08** În fiecare dimineaţă! **11:05** Top Shop **12:45** Astro Show **13:45** Budapesta, zi şi noapte (rel.) **14:55** MasterChef **16:15** Prizonierii dragostei (s) **17:20** Mentalistul (s) **18:25** Focus **19:00** Ştiri **19:55** MasterChef **21:15** Budapesta, zi şi noapte (s) **22:30** Între prieteni (s) **23:10** Suleiman (s) **24:15** Stiri **24:45** Pe lângă casă

REDACŢIA NU ÎŞI ASUMĂ RĂSPUNDEREA PENTRU EVENTUALELE SCHIMBĂRI

DIGI FILM

07:00 Dl. Pip. Dramă. 2012. **08:55** Inventarea minciunii. Comedie. 2009. **10:40** Oameni de onoare. Dramă. 1992. **12:55** Solistul. Dramă. 2009. **14:55** Prieteni de departe. SF. 1987. **16:40** Fratierul. Comedie. 2000. **18:15** Fetele din calendar. Comedie. 2003. **20:00** Trafic criminal. Acţiune. 2014. **21:40** Caut cavaler de onoare. Comedie. 2009. **23:30** Umilirea. Dramă. 2014. **01:15** Călptoria. Acţiune. 2014. **03:15** Oameni de onoare. Dramă. 1992. **05:35** Solistul. Dramă. 2009.

Maria Solomie a câştigat Trofeul

VASLUI. Maria Anastasia Solomie a câştigat, recent, Premiul Juriului şi Trofeul CB Media la Festivalul Internaţional de muzică uşoară „Constelaţia Necunoscută", desfăşurat recent la Vaslui. Solista, coordonată de prof. Laura Roşu, de la cercul de canto din cadrul Palatului Copiilor Arad, a câştigat acest premiu, cu piesa „Rugă pentru El", compusă de Jolt Kerestely. Trofeul CB Media câştigat de Maria reprezintă şansa de a realiza un videoclip profesional.

Din juriu au făcut parte Mihai Trăistariu - preşedinte juriu, Dumitru Jijie, Claudiu Bulete, Marcel Iorga, Doina Moroşanu, Şerban Cristian Băcilă. La festival au participat peste 170 de concurenţi din ţară şi străinătate.

JA-A.R.

Spitalul Judeţean FOTO: JA

Pardoseală PVC pentru patru secţii

ARAD. Conducerea Spitalului Clinic Judeţean de Urgenţă Arad intenţionează să acopere suprafaţa pardoselilor din mozaic din patru secţii, cu material PVC. Sunt vizate 39 de saloane şi cabinete ale medicilor şi asistentelor, aparţinând secţiilor Ortopedie, Cardiologie, Neurologie şi Chirurgie Plastică. În total 1.510 metri pătraţi. Spitalul a făcut publică o cerere de oferte şi aşteaptă ca, până la 26 octombrie, furnizorii interesaţi de achiziţia acestor servicii să-şi depună ofertele. **JA-D.D.**

Virus necunoscut la Sebiş

În doar două zile şi jumătate, 48 de oameni au ajuns la spital, cu aceleaşi simptome. Medicii nu au reuşit încă să găsească explicaţii.

SEBIŞ. În ciuda eforturilor medicilor, nu a putut fi stabilită cauza simptomelor cu care au ajuns la spital localnicii din zona Sebiş.

„Nu pot să vă spun ce este, că nu ştim. Nu pot să vă spun decât ce nu este. Nu este sursă hidrică, deci nu este implicată apa de la reţea. Nu este sursă alimentară, în sensul că au mâncat toţi sau majoritatea dintre ei într-un restaurant, într-o şcoală, într-o cantină sau la un chioşc. Mai mult decât atât, testele pentru rotavirus şi adenovirusuri care ar putea fi implicate în gastroenterocolită sunt negative. Deci n-a ieşit nimic, nu ştim. Nu pot să vă spun ce anume a declanşat acest eveniment neobişnuit, cu 48 de cazuri în două zile şi jumătate" - a declarat pentru Jurnal arădean/ Aradon, dr. Dana Negru, director adjunct al DSP Arad.

Dincolo de neputinţa de a găsi explicaţii, singura bucurie a medicilor este că starea celor 48 de pacienţi este bună, formele de boală fiind uşoare.

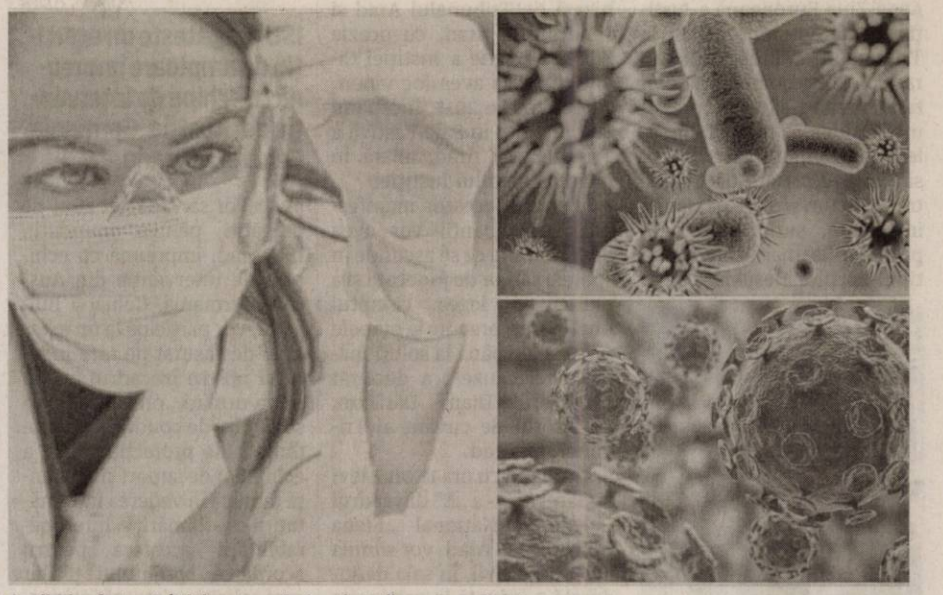

Analizele efectuate în laboratoarele de referinţă vor da verdictul FOTO: FAN

Excluderi

Există, totuşi, vreo şansă de a descoperi cauza simptomelor acuzate de bolnavi? Răspunde dr. Negru: „Ne gândim să vedem ce ar putea fi. Dar cu o rezolvare atât de bună, din fericire... Să vedem... dacă nu sunt virusuri, să fie bacterioze?... Nu ştiu. Regret, spre ruşinea mea, nu ştiu. Sincer. Pe moment, nu putem decât să excludem o epidemie hidrică şi alimentară şi... atât. Şi ne bucurăm că starea pacienţilor este bună. Intră la eveniment neobişnuit."

Norovirus?

Conducerea DSP Arad a anunţat Ministerul Sănătăţii în legătură cu virusul necunoscut din zona Sebiş. Se pare că s-au mai întâlnit cazuri similare la nivel de ţară, specialiştii presupunând că e vorba de o infecţie cu norovirus. Adică o afecţiune extrem de contagioasă, care se răspândeşte rapid prin intermediul alimentelor, apei sau contactului cu persoanele bolnave. Perioada de incubare a virusului este de maxim 48 de ore, după prima expunere. Simptomele durează între 1 şi 3 zile, dar unii pacienţi îşi pot reveni complet fără niciun fel de tratament.

DIANA DUŢU
diana.dutu@russmedia.ro

Au căzut pradă huliganilor FOTO: MARIUS SCORTEA

Bănci vandalizate în Parcul Europa

ARAD. Noi acte de vandalism în parcul de pe malul Mureşului. Dacă în trecutul apropiat huliganii şi-au fixat drept ţinte echipamente de joacă din Parcul „Aventura Voinicilor", de data aceasta au pus ochii pe mai multe bănci din zona Parcului Europa. Li s-or fi părut prea arătoase, că numai ce au fost inaugurate în acest an...

Potrivit unui inventar al Serviciului edilitar din cadrul Primăriei Arad, în weekend-ul ce a trecut au fost smulse, dislocate de pe marginea aleilor din parc nu mai puţin de opt bănci, iar alte patru au fost rupte. O pagubă pe care o suportăm noi, cetăţenii Aradului. Un act de vandalism care aduce (din nou) în atenţie nepăsarea, ineficienţa organelor de ordine publică ce ar trebui să vegheze asupra păstrării ordinii şi liniştii pe domeniul public, inclusiv în parcuri.

Există o rezolvare a acestei probleme? Se pare că soluţia vine din zona privată. „În prezent se află în curs procedura de achiziţie de servicii de pază pentru această zonă" - informează Corina Drăghici, purtător de cuvânt al Primăriei Arad. **JA-D.D.**

Beneficiarii DDAC Arad, o săptămână gratis la Muzeu

ARAD. Oportunitate pentru beneficiarii Direcţiei de Dezvoltare şi Asistenţă Comunitară Arad. Începând de ieri, 20 octombrie, timp de o săptămână, persoanele aflate în centrele de zi pentru vârstnici, tinerii din cadrul căminului social şi cei din centrul multifuncţional au prilejul să vadă exponatele aflate în Muzeul Judeţean din Arad. Muzeul le oferă intrarea gratuită şi un ghid însoţitor pe toată durata vizitei.

Acţiunea se derulează la iniţiativa Direcţiei de Dezvoltare şi Asistenţă Comunitară din Arad, instituţie subordonată Primăriei Municipiului Arad, în colaborare cu Muzeul Judeţean Arad, aflat sub tutela Consiliului Judeţean Arad. „Mă bucur că această colaborare între o instituţie a Primăriei Aradului şi una a Consiliului Judeţean se derulează prin această acţiune. Sunt de părere că este una venită în sprijinul comunităţii locale. Vorbim de beneficiari ai direcţiei noastre, persoane vârstnice sau din rândul celor tineri care poate nu au avut ocazia să viziteze acest obiectiv turistic, încărcat de istorie al Aradului. Pe viitor sper să reuşim, tot aşa, printr-o colaborare cu alte instituţii aflate în subordinea Consiliului Judeţean, să oferim un zâmbet pe faţa celor instituţionalizaţi în unitatea noastră" - a declarat Oana Pârvulescu, director general DDAC Arad.

Vizitând exponatele de la Muzeul Judeţean FOTO: FAN

Votul „în plic", „perfectibil"

Senatorul Traian Igaş a votat „pentru" proiectul votului prin corespondenţă, deşi recunoaşte că acesta are lacune.

ARAD. Constantin Traian Igaş spune că proiectul Legii votului prin corespondenţă, adoptat de către Senat, este unul care conţine lacune, fiind perfectibil, însă că „este mai bine decât deloc". „Noi am discutat în cadrul grupului parlamentar şi am decis să votăm în favoarea proiectului, pentru că este mai bine să avem o lege a votului prin corespondenţă perfectibil decât să nu avem deloc. Proiectul AEP nu este identic cu cel al PNL, cum s-a spus, fiind diferenţe de nuanţe. Când vom avea majoritatea parlamentară, vom elimina acele lacune, însă, pe moment, coaliţia de guvernare nu acceptă amendamente. Părerea mea este că proiectul va trece şi de Camera Deputaţilor şi va merge la promulgare", spune senatorul de Arad. Întrebat cum comentează afirmaţiile preşedintelui Senatului, Călin Popescu Tăriceanu şi ale liderilor UDMR, referitoarea la neconstituţionalitatea proiectului, care oferă facilităţi doar celor din diaspora, creând discriminare faţă de românii din ţară, Igaş a răspuns că nu poate să se pronunţe, acesta fiind atributul Curţii Constituţionale. „Nu pot să spun dacă aceasta constituie o discriminare neconstituţională, doar Curtea Constituţională poate decide, dacă legea va fi atacată, lucru care nu cred că se va întâmpla (UDMR a anunţat deja că va face acest pas, dar nu are suficienţi parlamentari şi trebuie să obţină semnături de la alte partid-n.n.). Nepromulgarea legii în termen, în aşa fel încât să fie aplicată la alegerile de anul viitor, ar însemna o nouă jignire din partea coaliţiei de guvernământ, o nouă dovadă de dispreţ faţă de românii din diaspora, dar şi faţă de românii din ţară, care au solicitat ca românii din străinătate, rude, prieteni, cunoscuţi, să-şi poată exercita dreptul la vot", a declarat Traian Igaş. **JA-S.T.**

Traian Igaş FOTO: JA

Dr. Eftimie Miuţescu FOTO: JA

Doctorul Miuţescu vine la Bibliotecă

ARAD. Proiectul iniţiat de Biblioteca Judeţeană „Alexandru D. Xenopol", în urmă cu 7 ani, a apropiat de arădeni personalităţi emblematice pentru cultura, tehnica, economia, artele, sportul, literatura, învăţământul şi meşteşugurile specifice judeţului nostru.

„Personalităţi din toate domeniile au acceptat provocarea de-a fi recunoscuţi şi omagiaţi pentru performanţe şi profesionalism", spune Lucia Bibart de la Biblioteca Judeţeană.

Miercuri, 21 octombrie, la ora 13.00, la „Personalităţi arădene" vine medicul Eftimie Miuţescu - prof.univ.dr., şeful „Clinicii de gastroenterologie" a Spitalului Judeţean. **JA-V.F.**

Klaus Iohannis, aşteptat la Arad

ARAD. Duminică, 25 octombrie, preşedintele României, Klaus Iohannis, este aşteptat la Arad pentru a participa la festivităţile organizate cu ocazia Zilei Armatei. Conform unui comunicat de pe site-ul Ministerul Apărării Naţionale. Activităţile prevăzute a se desfăşura în municipiu vor începe la orele 11.00, la Monumentul Ostaşului Necunoscut din Piaţa Avram Iancu. Acolo va avea loc o ceremonie militară de depuneri de coroane de flori, expoziţie de tehnică şi echipamente ale armatelor României şi SUA şi un concert al Fanfarei USAREUR şi al Muzicii Militare a Ministerul Apărării Naţionale. **JA-M.A.**

Pauză de curent în comuna Şiria

Consumatorii din localitate sunt revoltaţi de programul întreruperilor de curent stabilit de Enel.

ŞIRIA. „Am primit notă telefonică de la Consiliul Judeţean şi am anunţat, şi noi, mai departe. Noi am pregătit oamenii, să ştie. Ce altceva puteam face? Eu nu lucrez la Enel, nu pot eu să le dau dispoziţii. Ei sunt stat în stat. Eu mi-am luat siguranţă pentru Primărie: i-am anunţat din timp pe oameni că se ia curentul. Nu cred că am făcut un lucru rău. Se pare că au ceva lucrări de făcut şi acesta e motivul întreruperilor... ştiţi cum e Enelul. Ei sunt stat în stat" - subliniază Valentin Bot.

Ne-am adresat Consiliului Judeţean pentru a afla mai multe detalii. „Enel-ul ne-a transmis pe fax o adresă cu locurile unde au lucrări şi întreruperi de curent. Noi am direcţionat spre Şiria informarea pe care am primit-o din partea Enel. Consiliul Judeţean nu are nicio altă implicare în această chestiune" - precizează Andreea Oţoiu, purtător de cuvânt al CJ Arad.

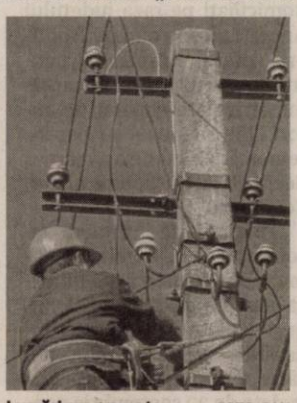

Lucrări programate FOTO: FAN

Firesc, în cele din urmă am luat legătura cu Enel. Bogdan Micu, reprezentant al Biroului de Presă din cadrul companiei, şi-a notat datele problemei şi a promis că ne oferă un răspuns. Nu l-am primit până la închiderea ediţiei. Vom reveni pe subiect de îndată ce Enel ne va transmite punctul de vedere al companiei. **JA-D.D.**

Suntem invitaţi să vizităm Tribunalul şi Judecătoria

ARAD. Ziua Europeană a Justiției Civile deschide porțile la Tribunalul și Judecătoria Arad, în 23 octombrie arădenii fiind invitați să calce pragul instituțiilor. „Justițiabilii, elevii și studenții care doresc să urmeze cariera de magistrat, precum și orice persoană interesată, sunt invitați să participe la manifestarea de tipul Porților Deschise, organizată de Tribunalul Arad și Judecătoria Arad, cu ocazia Zilei Europene a Justiției Civile, care va avea loc vineri, 23 octombrie 2015, începând cu ora 9.00, în Sala Festivă a Tribunalului Arad, aflată în incinta Palatului Justiției.

Palatul Justiţiei îşi deschide porţile

În cadrul acestor manifestări, participanții vor avea ocazia să afle ce se ascunde în spatele sălilor de judecată și a muncii cu legea, circuitul unui dosar, precum și etapele procesuale până la soluționarea unei cauze", a declarat consilierul Diana Dărăban, purtătorul de cuvânt al Tribunalului Arad.

Începând cu ora 11.00, elevi ai clasei a XI - a „E" din cadrul Colegiului Național „Elena Ghiba Birta" Arad vor simula un proces civil, în sala de judecată 2, situată la parter, iar începând cu ora 12.00 va avea loc un moment artistic, susținut de elevi ai Liceului de Arte „Sabin Drăgoi" Arad, în Sala Festivă, situată la etajul I.

JA-I.C.

Tineri prinşi beţi la volan

ARAD. Polițiștii au depistat ieri, pe raza localității Galșa, un tânăr de 23 de ani, în timp ce conducea mașina fără permis de conducere și având o alcoolemie de 0.72 mg/l alcool pur în aerul expirat, în timp ce pe DJ 682 C, un tânăr în vârstă de 19 ani conducea un autoturism având o alcoolemie de 0.69 mg/l alcool pur în aerul expirat. Cei doi sunt cercetați pentru infracțiuni la regimul circulației rutiere. **JA – I.C.**

50 pentru inundaţii

ISU pregăteşte un exerciţiu de amploare împreună cu echipe de intervenţie din Austria, Germania, Cehia şi Bulgaria.

Îşi vor testa capacităţile în cadrul exerciţiului FOTO: FAN

ARAD. Vor să vadă cât sunt de pregătiți pentru inundații. ISU Arad, împreună cu echipaje de intervenție din Austria, Germania, Cehia și Bulgaria, vor participa la un exercițiu desfășurat pe raza județului nostru în cadrul căruia se va urmări „pregătirea personalului de conducere a modulelor de protecție civilă, a echipelor de suport și asistență tehnică în vederea îmbunătățirii coordonării și interoperabilității acestora pentru acordarea sprijinului țărilor care solicită asistență internațională în caz de inundații".

Exercițiul va avea loc pe raza județului Arad în perioada 21-25 octombrie, 50 de autospeciale ale ISU Arad și ale echipajelor internaționale fiind angrenate în exercițiu. „În perioada 21-25 octombrie în județul Arad va avea loc exercițiu internațional cu forțe și mijloace în teren pentru module de protecție civilă destinate procesului pentru gestionare a inundațiilor - ROMODEX 2015. Acțiunea, desfășurată în baza aprobării Comisiei Europene a proiectului «Exerciții pentru module de protecție civilă, echipe de suport și asistență tehnică și echipe de protecție civilă a Uniunii Europene LOT 2 module destinate intervenției la inundații» este organizată de Inspectoratul General pentru Situații de Urgență, în parteneriat cu Fundația Centrul Național APELL pentru Managementul Dezastrelor, Directoratul General pentru Siguranța la Incendii și Protecție Civilă Bulgaria și Serviciul de Salvare din Estonia", precizează ISU Arad.

Cine vine?

Echipele de intervenție internaționale care vor susține activitățile din teren provin din Austria, Germania, Cehia și Bulgaria și dețin capabilități operaționale, module de salvare cu bărci și module cu capacitate mare de pompare. Totodată, echipa de protecție civilă a Uniunii Europene (EUCPT) va avea în componență experți aparținând statelor membre, cu rol de facilitare a procesului de acordare a asistenței internaționale, de evaluare a situației și de sprijin pentru autoritățile naționale în gestionarea situației de urgență.

Cine coordonează exerciţiul?

Conducerea şi coordonarea exerciţiului va fi asigurată de o echipă internaţională formată din experţi în coordonarea asistenţei în caz de dezastre din Marea Britanie, Suedia, Finlanda, Austria, Grecia, Cehia, Bulgaria, Ungaria, Estonia. La eveniment vor participa şi observatori din mai multe state UE care vor lua parte la procesul de evaluare a operaţiunilor de intervenţie, de planificare şi suport.

I-au prins pe spărgătorii de bancomate

Bărbatul şi femeia care au distrus zeci de bancomate din Arad au fost prinşi de poliţişti.

Au fost identificaţi după imagini FOTO: IPJ

ARAD. Cei doi suspecți care au spart mai multe bancomate pe raza municipiului Arad au fost prinși de polițiști chiar în cursul zilei de marți, la numai o zi distanță după ce imagini cu suspecții au fost făcute publice. Cei doi au fost reținuți pentru 24 de ore pentru comiterea infracțiunii de furt calificat. Potrivit surselor, cei doi au fost depistați și ridicați de pe raza orașului Ineu, fiind aduși de polițiști la sediul Inspectoratului de Poliție Județean Arad. Cine sunt cei doi? Bărbatul are 46 de ani și este din județul Galați, iar tânăra are 23 de ani și este din județul Cluj. Se pare că cei doi ar fi concubini, bărbatul fiind angajat al unei fabrici din Ineu. Cei doi locuiau într-o pensiune din orașul de pe Criș, locuință asigurată de fabrica la care muncea suspectul. Cei doi au fost băgați direct în audieri de polițiștii arădeni, aceștia urmând să decidă dacă vor lua măsuri preventive împotriva suspecților.

Cei doi sunt suspectați că au spart zeci de bancomate, încercând să sustragă banii dinăuntru. Mii de arădeni care au vrut să își scoată bani de la bancomate au fost nevoiți să stea la ghișee pentru că aparatele nu funcționau. În primă fază, acum o lună de zile, bărbatul a fost filmat în timp ce smulgea fantele de la bancomatele din municipiul Arad. Apoi, zilele trecute ambii au fost filmați, în scenă intrând și tânăra concubină a bărbatului. Un lucru este sigur: cei doi vor fi cercetați penal pentru distrugere și tentativă de furt. **JA-A.G.**

Autovehicule căutate în Suedia, găsite la Nădlac

Autovehiculele, indisponibilizate

NĂDLAC. Polițiștii de frontieră din cadrul Punctului de Trecere a Frontierei Nădlac au prins trei cetățeni români care intenționau să introducă în țară un microbuz cu remorcă și un miniexcavator care figurau în bazele de date ca fiind „bunuri căutate în vederea confiscării" - alertă introdusă de autoritățile din Suedia. Cosmin Elvis C., în vârstă de 29 de ani, din județul Argeș, s-a prezentat la frontiera Nădlac conducând un autovehicul Ford Tranzit înmatriculat în Suedia. Autovehiculul tracta o remorcă cu numere de înmatriculare emise de autoritățile din Marea Britanie, iar pe remorcă se afla un miniexcavator marca JCB. În autovehicul - alături de șofer - mai călătoreau alți doi cetățeni români, Mădălin C., în vârstă de 36 de ani, și Robert F., de 35 de ani, ambii domiciliați pe raza județului Argeș. La controlul de frontieră, șoferul a prezentat pentru microbuz un certificat de înmatriculare eliberat de autoritățile suedeze, iar pentru remorcă și miniexcavator a declarat că nu deține niciun document.

„Polițiștii de frontieră au constatat că cele trei mașini - microbuz, remorcă și miniexcavator - figurează ca <<bunuri căutate în vederea confiscării>> alerte introduse de către autoritățile din Suedia în data de 29 septembrie pentru microbuz, respectiv 19 octombrie pentru remorcă și miniexcavator.

Având în vedere cele constatate, polițiștii de frontieră au întocmit în cauză acte de urmărire penală pentru săvârșirea infracțiunii de tăinuire la furt, urmând ca la finalizarea cercetărilor să fie dispuse măsurile legale", au declarat reprezentanții Serviciului Teritorial de Frontieră Arad. **JA-I.C.**

UNIUNEA EUROPEANĂ

Fondul Social European POSDRU 2007-2013

Instrumente Structurale 2007-2013

ORGANISMUL INTERMEDIAR REGIONAL PENTRU POS-DRU REGIUNEA BUCUREŞTI ILFOV

Investeşte în oameni!
Proiect cofinanţat din Fondul Social European prin Programul Operaţional Sectorial pentru Dezvoltarea Resurselor Umane 2007-2013
Axa prioritară: 5. Promovarea măsurilor active de ocupare
Domeniul major de intervenţie: 5.1. Dezvoltarea şi implementarea măsurilor active de ocupare
Titlul proiectului: "Inserţie activă pe piaţa muncii prin FORMare profesională inovativă în domeniul INGineriei - FORMING"
Cod Contract: POSDRU/125/5.1/S/134003
Beneficiar: Universitatea Politehnica din Bucureşti

CUI SE ADRESEAZĂ? CE OFERĂ?

Serviciile furnizate în proiect se adresează persoanelor care nu sunt în prezent angajate, care doresc să găsească un loc de muncă și care se încadrează într-una dintre următoarele categorii: cursanți din proiectul FORMing, șomeri, șomeri de lungă durată, persoane aflate în căutarea unui loc de muncă. Candidații noștri trebuie să aibă studii tehnice, medii sau superioare.

SERVICII
Informare şi consiliere profesională
Formare profesională
Medierea muncii

BENEFICII
Servicii gratuite
Cursuri acreditate ANC
Decontare cheltuieli
Subvenţie în bani

form ing
formare la puterea ingineriei

PARTENERI
Universitatea POLITEHNICA din Bucureşti; Universitatea Politehnica Timişoara
Universitatea "Lucian Blaga" din Sibiu; Universitatea Tehnică "Gheorghe Asachi" din Iaşi
The Red Point S.A.; Ascendo S.R.L.

(2151 - H 280342)

Sport

„Un meci special, pe care îl tratăm doar la victorie"

Jose Araujo, antrenor Univ Goldiş ICIM Arad

2 reprezentanţi va avea Univ Goldiş ICIM Arad sub tricolorul reprezentativei de baschet senioare, care atacă preliminariile Eurobasket Women 2017 (cu Bosnia, pe 21 noiembrie şi cu Israel, pe 25 noiembrie). Este vorba despre jucătoarea Ancuţa Stoenescu şi directorul de imagine Monica Brosovszky, care va îndeplini rolul de antrenor secund.

Vizează medalii în gimnastica ritmică

IAŞI. Între 22-25 octombrie, la Iaşi, se vor acorda medaliile naţionale în gimnastica ritmică, Aradul fiind printre oraşele care contează în acest sport olimpic. CS Municipal îşi pune speranţe în: Vanessa Kling, Sonia Ichim, Alexandra Bock, Carla Fizedean, Evelin Ilyes şi Aliona Gribovan. Nu vor lipsi vedetele Alexandra Piscupescu şi Ana Luiza Filiorianu (ambele Olimpia Bucureşti), care vizează calificarea la JO de la Rio de Janeiro. **JA-D.L.**

Golgeterul nu-i de vânzare

Managerul general de la Naţional Sebiş, Călin Cojocaru, spune că Gelu Velici mai are nevoie de echipă şi ea de el.

Gelu Velici şi Călin Cojocaru, pionii principali din iarbă care au dus Naţionalul în fruntea clasamentului FOTO: L.S.

SEBIŞ. Naţional Sebiş e liderul surpriză al seriei a 4-a a ligii a III-a, având şi cea mai bună apărare, cu doar trei goluri primite în cele opt etape scurse până acum. Managerul general al clubului sebişean, Călin Cojocaru, este - fără doar şi poate - unul din artizanii principali ai acestui parcurs.

Secretul? Muncă şi modestie

De la bun început, antrenorul (cu puteri depline, de manager general) Călin Cojocaru ne-a spus cum s-a ajuns aici: „Nu-i nicio surpriză că suntem pe primul loc. E rodul muncii noastre, al modestiei de care dăm dovadă, tot timpul am rămas cu picioarele pe pământ. Cu muncă şi modestie se poate ajunge departe. Am început mai slab sezonul, dar nu e uşor să închegi aşa repede o echipă, mai ales că e una cu jucători noi aproape în totalitate. La Sebiş sunt condiţii propice performanţei, aşa că a fost relativ uşor să-i conving pe băieţi, toţi tineri, să vină la Naţional. Pe majoritatea îi cunoşteam, i-am avut elevi sau adversari, i-am remarcat când jucam contra lor, aveam şi informaţii despre ei".

> Secretul nostru: munca şi modestia
> **CĂLIN COJOCARU**

Nu e de vânzare

Alături de Călin Cojocaru, un alt om important al echipei este căpitanul Gelu Velici. Acesta este golgeterul sebişenilor, care - la ultimul joc - a reuşit un hat-trick. Despre o posibilă plecare a jucătorului într-un eşalon superior, Călin Cojocaru a spus: „Velici nu-i de vânzare. Au trecut doar opt etape, avem nevoie de el pe mai departe, aşa cum are şi el nevoie de noi, pentru a ajunge, din nou, la forma care l-a făcut să ajungă la Dinamo".

LEO SFÂRA
leo.sfara@russmedia.ro

Promovarea, un vis frumos

Antrenorul şi managerul general al Naţionalului, Călin Cojocaru s-a ferit să vorbească de promovare, dar a spus: „Obiectivul real al Naţionalului în acest sezon este formarea unei echipe care să progreseze de la an la an, să scoată jucători care să ajungă cât mai sus. Ne interesează să obţinem maximum din fiecare meci, mergem pas cu pas, iar dacă rămânem acolo sus, bucuria va fi cu atât mai mare, dar nu e o tragedie dacă vom continua în acelaşi eşalon".

Fotbal - Campionatul Judeţean Promoţie

Seria A, etapa 7. Rezultate: Citizens Of Arad – Voinţa Macea 4-3, Mureşana Mândruloc – Viitorul Pereg 3-5, Gloria Neudorf – Lunca Teuz Sînpaul 3-2, Gloria Secusigiu – Real Horia 7-3, Şoimii Livada – Victoria Nădlac 2-4.

Clasamentul

1. NĂDLAC	7	7	0	0	31-7	21
2. SECUSIGIU	7	7	0	0	30-11	21
3. CITIZENS	7	5	0	2	21-15	15
4. PEREG	7	4	0	3	23-16	12
5. LIVADA	7	3	2	2	21-21	11
6. NEUDORF	7	2	1	4	17-37	7
7. HORIA	7	2	0	5	24-29	6
8. LT SÎNPAUL	7	1	1	5	15-21	4
9. MĂNDRULOC	7	1	1	5	15-22	4
10. MACEA	7	0	1	6	12-30	1

Etapa viitoare (sâmbătă, 24-duminică, 25 octombrie): Nădlac – Secusigiu, Citizens – Livada, Horia – Mândruloc, Macea – Sînpaul, Pereg – Neudorf.

Seria B, etapa 7. Rezultate: Pro Gurba – Naţional Sebiş II 1-0, Victoria Seleuş – Podgoria Şiria 0-1, CS Beliu – Viitorul Caporal Alexa 3-0, CS Moneasa – Naţional Sintea Mare 6-0, Crişul Chişineu Criş II – Speranţa Chier 6-2.

Clasamentul

1. BELIU	7	7	0	0	26-5	21
2. SINTEA MARE	7	6	0	1	15-10	18
3. ŞIRIA	7	5	1	1	38-10	16
4. MONEASA	7	5	1	1	25-9	16
5. CAPORAL ALEXA	7	2	2	3	14-17	8
6. SEBIŞ II	7	2	1	4	12-11	7
7. SELEUŞ	7	1	2	4	7-8	5
8. CRIŞUL CRIŞ II	7	1	2	4	14-22	5
9. PRO GURBA	7	1	1	5	8-35	4
10. CHIER	7	0	0	7	8-40	0

Etapa viitoare (sâmbătă, 24-duminică, 25 octombrie): Şiria – Moneasa, Sebiş II – Seleuş, Chier – Caporal Alexa, Sintea Mare – Beliu, Chişineu Criş II – Gurba.

Utiştii, în Liga Elitelor

ARAD. După o serie de jocuri în care au cedat puncte preţioase în ultimele minute, juniorii mari de la UTA s-au impus pe final, la Timişoara, pe terenul celor de la LPS Banatul, scor 3-2 (goluri: Dinculescu, Lazăr şi Brănişteanu). Antrenorul Feri Tisza a mizat pe: Revesz - Iova, Lazăr, Rogojan, Dinculescu, Brănişteanu, Pop (Stahl), Ciobotariu, Toma, Costin, Mager.

Juniorii mici au evoluat la Sibiu, unde au cedat, scor 0-2. Pentru alb-roşiii pregătiţi de Costel Bogoşel au evoluat: Mureşan - Gabor, R. Faur, Ciucifara, Savin, Sabău, Budică, T. Bodri, L. Bodri, A. Vasile, Ţurcanu. Au mai intrat: Varga şi Tamaş. **JA-D.S.**

Feri Tisza FOTO: JA

Un moment al adevărului

SF.GHEORGHE. De 11 ori s-au aflat faţă în faţă în ultimii trei ani. După 9 victorii consecutive ale galben-albastrelor, ultimele două confruntări din sezonul trecut au revenit grupării alb-verde. Astăzi, ora 19, în inima secuimii, Sepsi Sf Gheorghe şi Univ Goldiş ICIM Arad se întâlnesc într-un derby sub panoul Ligii Naţionale.

Gazdele sunt în mare formă în acest început de sezon, cu victorii la două din pretendentele la laurii naţionali (CSU Alba Iulia şi CSM Târgovişte), dar McCarthy şi compania vor să demonstreze că sunt un adversar de luat în seamă în lupta pentru aur.

Jose Araujo vrea să vadă cum reacţionează echipa în faţa unui astfel de adversar: „Va fi un meci dificl. Dar e unul care ne place, e special, datorită condiţiilor, de la adversar, până la suporteri. Jucăm împotriva liderului şi vom încerca să obţinem maxim din acest duel". **JA-D.S.**

Noroiul, cel mai greu adversar

INEU. Pe un teren mocirlos, măcinat înainte cu câteva ore înainte de echipa de Liga a 3-a, fetele de la CS Ineu au remizat, scor 1-1 (gol Nicodin din penalty) cu ambiţioasa Olimpic Star Cluj. Rezultatul este unul mincinos, Valentina Haida şi coechipierele ei ratând ocazii rarisime, în două-trei rânduri mingea oprindu-se în noroiul din faţa porţii.

„Suntem neînvinse după trei etape, dar rămânem cu regretul că nu am obţinut mai mult din ultimele două jocuri. Le felicit pe fete pentru cum au luptat în condiţii grele de joc, sunt mândră de ele", a spus Cosmina Nicodin, antrenorul-jucător al CS Ineu.

Măcelaru - D. Balaş, I. Longa, Covaci, Preală - Dragoş, Nicodin, Haida, Cozac (A. Bălaş) - A. Longa (Mihăilescu), Cociuba - astfel a arătat formula ineuană în ultima confruntare. **JA-D.S.**

Valentina Haida FOTO: FAN

JURNAL ARĂDEAN

Tartă cu fructe, fulgi de migdale şi caramel

INGREDIENTE. Pentru aluat: 90 g de unt, tăiat cubuleţe, 1 lingură de ulei, 3 linguri de apă, 1 lingură de zahăr, 1 vârf de cuţit de sare, 150 g de făină.

Pentru umplutură: 240 ml de smântână pentru frişcă (35% grăsime), 115 g de unt tăiat cuburi, 200 g de zahăr, 100 g de merişoare (de preferinţă congelate), 200 g fulgi de migdale (sau migdale întregi), 350 g de fructe diverse, tăiate cuburi sau felii (puteţi folosit prune, nectarine, mere şi pere).

MOD DE PREPARARE:

Pentru aluat, pune toate ingredientele, mai puţin făina, într-un castron termorezistent şi dă-l la cuptor sau la microunde. Când untul s-a topit şi lichidul începe să bolborosească, scoate cu atenţie castronul din cuptor şi adaugă făina, amestecând bine cu o lingură de lemn. După ce se răceşte puţin, frământă totul până ajunge la o consistenţă omogenă, apoi întinde aluatul într-o tavă de tartă, în strat subţire. Coace-l în orb (cu boabe de fasole deasupra) vreo 15 minute în cuptorul preîncălzit la 210°C, apoi pune-l deoparte.

Pentru umplutură, pune smântâna şi untul într-o crăticioară şi topeşte-le la foc mic, apoi dă-le la o parte de pe foc. Toarnă zahărul într-o cratiţă perfect curată şi uscată, la foc mediu. Lasă-l să se topească încet, ar trebui să dureze cam 10-12 minute până când ajunge la o culoare brună şi un miros demenţial. Stinge focul şi încorporează smântâna şi untul topit, cu atenţie că s-ar putea să sară. Lasă deoparte să se răcească.

Toarnă caramelul peste fructe şi amestecă bine. Pune umplutura peste aluatul de tartă şi dă tava la cuptor, la 210-220°C, până când caramelul începe să bolborosească pe margini. Scoate tarta din cuptor şi las-o la răcit.

Serveşte-o călduţă sau la temperatura camerei.

Tarte rafinate şi delicioase

În cuprinsul aceste pagini găsiţi câteva reţete de tarte, optaţi pentru cea care vă „face cu ochiul".

TARTE. Dulci sau sărate, tarte cu aluat dospit sau tarte cu aluatul clasic pate brisee, reţete de tarte cu fructe, reţete de tarte cu cremă de vanilie, ciocolată şi creme din fructe, reţete de tarte clasice, ca tarta Linzer sau reţete de tarte americane cunoscute în toata lumea - Pecan Pie, tarta cu mere, tarta cu dovleac, toate sau fiecare în parte sunt un deliciu.

Tartă cu ardei copţi, şuncă şi brânză

INGREDIENTE: 200 g aluat de foitaj, 3 linguri pastă de roşii uscate la soare (sau câteva roşii uscate, mixate într-un robot, cu o lingură ulei de măsline), 4 felii de şuncă, 125 g biluţe de mozzarella, scurse de apă şi rupte în bucăţi, 50 g de ardei copţi din borcan, tăiaţi fâşii, 25 g de măsline negre, fără sâmburi, tăiate în jumătate, 1 praf de oregano uscat, 1 mână frunze de rucola.

MOD DE PREPARARE:

Se încălzeşte cuptorul la 220° C/gaz 7.

Se desfăşoară aluatul şi se aşază într-o tavă de copt, păstrând o margine de 1cm.

Se înţeapă cu o furculiţă şi se unge cu pastă de roşii uscate. Se dă la cuptor 12-15 minute.

Se apasă aluatul care s-a umflat, cu excepţia celui de pe margine, apoi se aşază deasupra şunca, brânza, ardeii şi măslinele.

Se presară cu oregano şi se mai dă la cuptor 10-12 minute până când aluatul devine rumen şi crocant. Se presară cu frunze de rucola şi se serveşte.

Tarta Tatin, un desert clasic cu mere

Un desert pe care îl găseşti în meniul tuturor bistrourilor pariziene. Ceea ce nu înseamnă că e complicat de făcut acasă.

INGREDIENTE: 3 mere de consistenţă fermă, 100 g de unt moale, 100 g de zahăr tos, 1 baton de vanilie, despicat pe lungime, 2 batoane de scorţişoară, 400 g de aluat foitaj.

MOD DE PREPARARE:

Cuptorul se încinge la 200° C. Merele se decojesc, li se scot seminţele şi se taie în patru. Se unge fundul unei cratiţe cu untul moale, apoi se presară zahărul. Peste zahăr, se pun batoanele de vanilie şi scorţişoară. Apoi se îndeasă sfertuurile de măr (cu partea decojită în jos), în aşa fel încât să nu rămână nicun spaţiu liber pe fundul cratiţei. Se dă la cuptor timp de 20 de minute, apoi se scoate şi se lasă la răcit.

Se alege o farfurie cu diametrul aproximativ egal cu cel al cratiţei. Se scoate din frigider aluatul şi se întinde cu sucitorul pe suprafaţa de lucru presărată cu făină, până ajunge la o grosime de 3-4mm. Se aşază farfuria răsturnată peste el şi se decupează, în jurul ei, un cerc (mai mare decât diametrul farfuriei cu aproximativ un centimetru). Foaia de aluat rotundă (înfăşurată peste sucitor, ca să fie uşor de transportat) se pune peste mere. Marginile aluatului se bagă sub mere, cu o lingură, astfel încât toată umplutura să fie bine „împăturită". Cu un cuţit ascuţit, se dau câteva găuri în aluat, ca să poată ieşi aburul.

Se dă cratiţa la cuptor timp de 20-30 de minute, până se înfoaie aluatul şi devine auriu. Se scoate din cuptor şi se trece un cuţit în jurul marginilor, ca să se desprindă mai uşor. Se acoperă cu o farfurie inversată, mult mai largă decât cratiţa, şi, cu o mişcare rapidă (şi cu mănuşi de bucătărie, în caz că se scurge sosul caramel) - ţinând şi de cratiţă, şi de farfurie -, se întoarce cratiţa; tarta va cădea pe farfurie. Cu o furculiţă se înlătură (cu grijă, deoarece caramelul frige tare) batoanele de vanilie şi de scorţişoară. **POFTĂ BUNĂ!**

Tartă de spanac şi brânză

INGREDIENTE: Ulei de măsline, 1 pachet de foi pentru plăcintă, 1 ceapă, tocată mărunt, 450 g de spanac decongelat şi stors de surplusul de lichid, 80 ml de smântână, nucşoară, 100 g de brânză Gruyère sau caşcaval, dat prin răzătoare.

MOD DE PREPARARE:

Se încălzeşte cuptorul la 200° C/gaz 6. Se unge o formă de tartă cu diametrul de 20cm cu ulei. Se tapetează cu foile de placintă, ungând fiecare foaie cu puţin ulei şi aşezându-le una peste cealaltă, astfel încât să se potrivească în formă şi să cadă puţin peste marginile acesteia. Se dă la cuptor 15 minute. Se înţeapă stratul de deasupra, dacă se umflă în cuptor. Între timp, se prăjeşte ceapa în puţin ulei până se înmoaie, apoi se adaugă amestecând spanacul şi se lasă pe foc până când se încălzeşte tot spanacul. Se adaugă amestecând smântâna, nucşoara, brânza, sarea şi piperul. Se aşază cu o lingură în forma de aluat. Se mai lasă la cuptor 15 minute până când se leagă compoziţia.

Ce faci când lipsesc din ingrediente

Sugestii şi trucuri pentru suplinirea ingredientelor care îţi lipsesc, la un moment dat, din bucătărie.

INGREDIENTE. Sperăm că putem ajuta cu câteva trucuri şi sugestii de înlocuire a ingredientelor din bucătăria ta şi astfel îţi vei surprinde familia cu reţetele pregătite. Chiar şi în cea mai bine aprovizionată bucătărie se poate întâmpla să lipsească un ingredient vital în prepararea vreunei reţete. Iată câte trucuri şi sugestii care te vor putea scoate din încurcătură atunci când duci lipsă de un ingredient sau altul.

1 Trucuri pentru prepararea dulciurilor. Zahărul pudră poate fi înlocuit cu zahăr semipudră. Zahărul se poate înlocui cu mierea de albine, vanilia sau păstaia de vanilie cu coaja de lămâie sau de portocală răzuită, iar pandişpanul cu biscuiţi savoiardi sau piemontezi (folosiţi pentru Tiramisu).

Bicarbonatul de sodiu sau albuşurile bătute spumă pot substitui cu succes praful de copt. Jumătate de linguriţă de bicarbonat înlocuieşte 5 g de praf de copt, iar 2-3 albuşuri bătute spumă 1 praf de copt. Gelatina foi o poţi înlocui cu amidon de porumb sau maizena (1 lingură cu vârf la 100 g de aluat). Topingul din comerţ este un înlocuitor pentru ciocolata topită, iar ciocolata mărunţită pentru fulgii de ciocolată.

2 Trucuri pentru prepararea meniului de bază. Trecând mai departe la meniul de bază, află că poţi înlocui oţetul balsamic cu oţet din vin roşu, oţetul de vin cu oţet obişnuit amestecât cu puţin vin, iaurtul cu smântâna semidegresată, usturoiul verde cu ceapa verde, iar 500 ml sos de roşii cu 200 g pastă de roşii diluată cu 1/4 l apă cu sare, piper şi puţină verdeaţă.

Se întâmplă să nu ai sos Tabasco, iar reţeta îţi cere, înlocuieşte-l cu un vârf de cuţit de piper Cayenne (sau piper roşu), dar cu grijă căci este cel mai iute tip de ardei.

Te scot din încurcătură

Trucuri există şi în ce priveşte condimentele. Dacă tot am vorbit despre ele,atunci când unele vă lipsesc din bucătărie le puteţi înlocui adesea: o legătură de coriandru cu una de pătrunjel, foile de dafin cu busuioc, iar dacă nu aveţi verdeaţă proaspătă, se poate şi uscată.

Onicomicoza – tratată în trei şedinţe laser, doar la hyperclinica MedLife Genesys

SISTEMUL MEDICAL MedLife

Infecţia fungică a unghiei, denumită ONICOMICOZA, poate afecta unghiile de la mâini şi picioare parţial sau în totalitate, atât la bărbaţi, cât şi la femei.

De obicei ciuperca debutează la unghiile degetelor mari şi, în timp, se extinde şi la celelalte degete. Formele uşoare sunt inestetice, unghiile îngălbenindu-se, fără a manifesta dureri, însă în formele avansate de boală pot să apară dureri, unghiile se fragmentează şi cad, pot să apară sângerări şi suprainfecţii microbiene. Tratamentul trebuie iniţiat de la primele manifestări pentru ca afecţiunea să nu evolueze, cu cât este mai avansată cu atât tratamentul este mai lung şi mai dificil.

Localizarea primară este mai frecventă la picioare, urmată eventual de o succesivă localizare la mâini.

La nivelul unghiei pot exista diverse alterări în raport cu cauzele care le determină: dermatofite sau levuri.

În primul caz, infecţia fungică este limitată şi nu se extinde la pielea din jurul său. Se poate prezenta ca o pată albăgălbuie, neregulat circulară, localizată în centrul sau la marginile unghiei, sau ca o îngroşare formată din acumularea unui material gri, friabil, care se pulverizează şi lasă o cavitate în lamina unghiei. Când este cauzată de Candida albicans, ţesutul periunghial este inflamat şi, dacă se comprimă, iese puroi: este asemănător unui panariţiu vulgar. În acest caz, unghia este afectată secundar: se formează pete albe sau galbene sub stratul cel mai superficial al unghiei care se dezlipeşte

Diagnosticul se bazează pe identificarea ciupercii prin intermediul unui mediu de cultură sau prin examen microscopic pe fragmente de unghie sau pe material prelevat din locul leziunii.

Tratamentul clasic este de lungă durată. Practic, este necesară creşterea unei noi unghii total sănătoase. Din acest motiv, diagnosticul se stabileşte numai pe baza examenului clinic al unghiei, dar şi pe baza unui examen de cultură. Tratamentul cel mai eficace utilizează griseofulvină sau ketoconazol pe cale orală fără întrerupere, cel puţin 6-7 luni.

Nistatina este eficace numai pentru Candida albicans, dar trebuie folosită doar local, odată ce s-a stabilit diagnosticul. Folosirea sa pe cale generală este inutilă, deoarece nistatina nu se absoarbe şi de aceea nu trece în circuitul sangvin.

Insa, cea mai noua si non-invaziva forma de tratament o reprezinta sedintele laser pentru tratarea ciupercii unghiei. Sedintele sunt saptamanale, sunt foarte comode, nu implica tratament medicamentos (nici oral nici sub forma de unguent/ crèma).

Fata de tratamentul clasic care este foarte agresiv tratamentul laser al onicomicozei este o procedură eficientă, noninvazivă, nedureroasă, care nu prezintă riscuri şi care poate trata această afecţiune în câteva şedinţe. Procedura constă în aplicarea unor pulsuri laser pentru fiecare unghie afectata.

Tehnologie de ultima ora pe care o utilizam ne permite diagnosticarea si efectuarea procedurilor minim invazive, delicate dar cu un maxim de profesionalism.

Laserul Deka Synchro FT este eficient atat pe fata cat si pe corp, pe toate fototipurile de piele, de la cea deschisa la cea inchisa, pentru toate tipurile de par si pentru o gama foarte larga de afectiuni ale pielii, inclusiv pe vase capilare superficiale si petele datorate varstei dar cu rezultate excelente in onicomicoze.

Personalizand toti parametrii si urmand cele mai apropiate protocoale, medicul poate garanta tratamentul ideal operand in maxima siguranta si cu timp redus de recuperare.

(2140 - H 750221)

Vrei prajituri de casa?
si nu ai timp sa le pregatesti...
Lubianco Junior
iti ofera cele mai gustoase prajituri de casa
pe care le-ai mancat vreodata!

Cele mai mici preturi!!
tort- 35 lei/kg
prajituri asortate (12 sortimente)- 28 lei/kg
produse patiserie (6 sortimente) - 20 lei/kg

Ne puteti gasi la adresa: C-lea Radnei nr 197
Tel: **0726799206**; **0720852382**; **0257-217119**

Preluam comenzi pentru orice fel de eveniment!

(129938)

Olimpia Travel
- NOU -
Acum transport persoane rute noi:
România – GERMANIA şi Germania - România
România – AUSTRIA şi Austria – România
de la destinaţie la destinaţie
La cele mai bune preţuri: începând de la 50 EUR
☎ 0741-088-126
(2165 - H 281013)

Mr.FAB CONSTRUCŢII INDUSTRIALE
ARAD, Micalaca str. Voinicilor F.N.
angajeaza pentru muncă în şantier
lăcătuşi, sudori, dulgheri, muncitori necalificaţi
Informatii la tel.: **0257.275.250**
(148351)

PENTRU
distanţe mai scurte de frânare.
smart
Ofertă limitată
Plăcuţe de frână

AutoSchunn 0742.036.917 www.auto-schunn.ro
Perioada campaniei: 1 august – 31 octombrie 2015

>>Siguranţă fără compromisuri: piesele de origine smart.

Serie constructivă	450 / 451 / 452	454
Preţ pachet plăcuţe frâne faţă (TVA inclus)	249 lei	259 lei

Preţ valabil pentru operaţiuni de bază. În cazul în care condiţia sau specificaţiile vehiculului impun operaţiuni suplimentare, acestea vor fi taxate suplimentar. Nu putem oferi nicio garanţie în ceea ce priveşte corectitudinea şi disponibilitatea produselor, corectitudinea preţurilor sau a specificaţiilor produselor prezentate. Pentru a fi siguri că preţurile şi specificaţiile produselor sunt valabile şi corecte, vă rugăm să vă adresaţi unui Centru Autorizat de Service smart. Toate comenzile şi produsele se supun termenilor şi condiţiilor de vânzare ale Centrelor Autorizate de Service smart.

smart – a Daimler brand

Auto Schunn – Centru Autorizat de Vânzări şi Service Mercedes-Benz
Calea Radnei nr. 247, Arad; tel.: 0742.036.917; www.auto-schunn.ro
(750224)

Selin`S

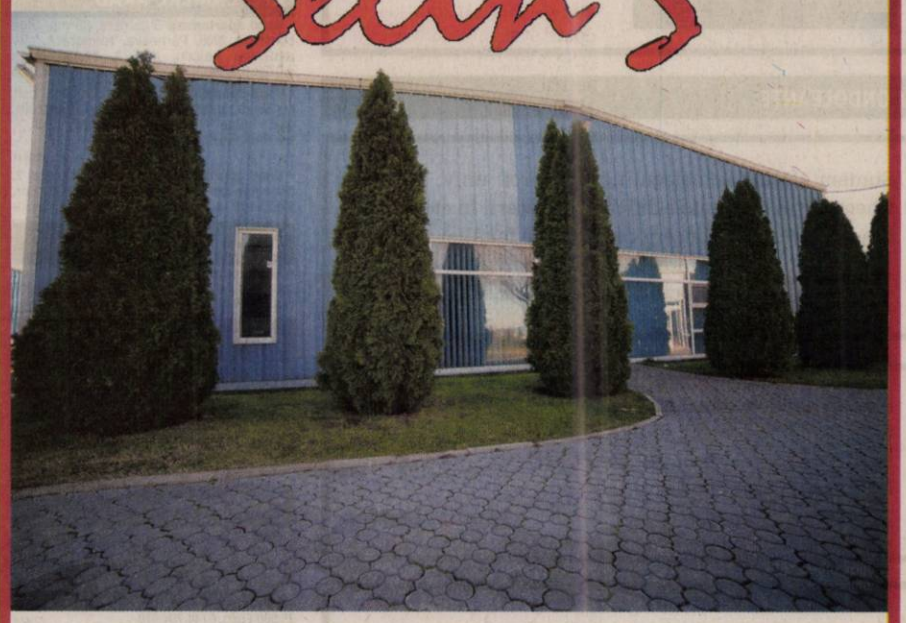

Închiriez spaţiu de 400 mp pentru birouri/magazin/depozit.

Telefon 0744 767302
(750227)

MEKONSM CONSULTING SRL
ANGAJEAZĂ
pizzer
☎ 0758-245-426
(2164 - H 281058)

www.aradon.ro - citeşte şi discută despre viaţa oraşului tău

DECESE

Cu nemărginită durere în suflet, după o scurtă suferinţă, anunţăm trecerea în nefiinţă a celei care a fost draga noastră mamă, soacră, bunică şi cuscră,

JEKEL CONSTANŢA.

Dumnezeu să o primească şi să o odihnească în pace! Înmormântarea va avea loc astăzi, 21 octombrie 2015, ora 14:00 la Cimitirul Eternitatea.

Familia îndoliată

Cu profundă tristeţe anunţăm încetarea din viaţă a celui care a fost soţ, tată, bunic, fiu, unchi, frate, cumnat,

PLOP IOAN TRAIAN.

Înmormântarea va avea loc astăzi, 21 octombrie 2015, ora 13:00 la Cimitirul Pomenirea.

Familia îndoliată

O inimă bună a încetat să mai bată, un suflet bun s-a ridicat la cer lăsând în urmă o nemărginită durere şi un dor imens. Recunoştinţă veşnice celui care a fost soţ, tată şi bunic,

COJOCARIU IOAN.

Înmormântarea va avea loc astăzi, 21 octombrie 2015, ora 14,00 la Cimitirul din Micălaca.

Soţia Maria, fiii Cristian şi Dan, nora Alina şi nepoata Cătălina

Anunţăm trecerea în nefiinţă a celei care a fost

ZAHARIA ELENA

la vârsta de 90 ani.

Înmormântarea va avea loc joi, 22 octombrie 2015, în oraşul Pecica.

Familia îndoliată

CONDOLEANŢE

Suntem alături de colegul nostru prof. univ. dr. Sima Gheorghe în momentele dificile ale trecerii în eternitate a dragului său tată. Sincere condoleanţe familiei îndoliate!

În numele tuturor colegilor din UAV,
Rector, prof.univ.dr. Ramona LILE

Sincere condoleanţe fam. Jude la trecerea în eternitate a celui care a fost bunul nostru vecin,

Domnu' HENŢIU.

Dumnezeu să-l odihnească!

Familia Demian

Suntem alături de naşii noştri Adelina, Nelu, Dan, Tania în marea durere pricinuită de trecerea la cele veşnice a tatălui şi bunicului lor. Dumnezeu să-l odihnească!

Liana şi Vasile Cighi

MULŢUMIRI

Mulţumim tuturor celor care au fost alături de noi la despărţirea de mult iubita noastră,

HOTĂRAN ZENOVIA

şi au împărtăşit durerea noastră nemărginită.

Familia Corbaciu

COMEMORĂRI

La zi aniversară, cuvintele nu pot exprima durerea şi tristeţea pe care o simţim, de când a plecat de lângă noi iubita noastră soţie, mamă, soră, soacră şi bunică,

LIVIA DRONCA.

În loc să-ţi spunem „La mulţi ani!" noi mergem la tristul tău mormânt să-ţi aprindem candela neuitării şi să aşezăm buchete de flori udate cu lacrimile durerii. Te vom iubi mereu şi nu te vom uita niciodată. Dumnezeu să te odihnească în pace!

În veci nemângâiaţi,
soţul Mircea, fiul Adrian cu familia şi
fraţii Lelia şi Titi

Astăzi se împlinesc 2 ani de la trecerea în nefiinţă a iubitului nostru

PAUL CRĂCIUN (BEBE).

Vei rămâne veşnic viu în inimile noastre.

Mariana, Adina, Paula, Carmen, Radu şi Vasile

GARSONIERE

- **Cumpăr garsonieră,** apartament 1 cameră, banii jos, 0755.483.216, 0746.055.126. 117416
- **Cumpar Garsoniera- Apartament** 1 camera, platesc imediat 0742781651, 0722273759 278171

AP.1 CAMERĂ

- **Vând apartament** 1 cameră+ dependinţe, zona Vlaicu, 0357/425741; 0770.348.681. 248087
- **Vând apartament** 1 cameră, central, str. Bariţiu, decomandat, 52 mp, termotecă, super amenajat, 25.000 Eur. Tel. 0747.320.163. 280422

AP.2 CAMERE-ARAD

- **Cumpărăm apartament** 2- 3 camere, garsoniere. PLATA PE LOC!!! 0744.849.390. 842293
- **Cumpăr apartament** 2- 3 camere, plata pe loc, 0746.055.126, 0724.512.512. 117418
- **Cumpar apartament** 2- 3 camere, platesc imediat, 0752113315, 0721670839 278179
- **Persoană fizică** cumpăr apartament 2 camere cu banii jos!!! Ofer preţul corect. Fără agenţii imobiliare, 0772.155.210. 989614
- **Vând apartament** 2 camere semidecomandat, et. 2/4, P-ţa Caius Iacob, preţ 33.500 Euro, negociabil, 0745.781.607. 273214
- **Vând apartament** 2 camere, Aradul Nou, etaj 1, balcon închis, 23.000 Eur, ☎0752.510.776. 280416
- **Vând apartament** 2 camere, central, str. Crişan, etaj 1, gaz, neamenajat, 26.000 Eur, ☎0770.639.619. 280429
- **Vând apartament** 2 camere, Boul Roşu, 80 mp, etaj 1, gaz, neamenajat, 28.500 Eur, ☎0770.639.619. 280430
- **Vând apartament** 2 camere, zonele Vlaicu, centru. Preţuri accesibile, ☎0735.140.691. 281363

AP.3 CAMERE-ARAD

- **Vând apartament** 3 camere, 86 mp, bloc construit 2008, Pârneava, termotecă, climatizare, balcon, etaj 2, 62.000 Eur, ☎0728.107.396. 279720
- **Vând apartament** 3 camere, Decebal colţ cu Unirii, parter înalt, 280 mp construiţi, gaz, bine întreţinut, 85.000 Eur, ☎0770.639.619. 280411
- **Vând apartament** 3 camere, Alfa, etaj 2, decomandat (lângă piaţă), 36.000 Eur, 0752.510.776. 280426

AP.4 CAMERE-ARAD

- **Vând apartament** 4 camere, 131 mp, central, asociaţie, etaj 3, decomandat, 62.000 Eur. Tel. 0752.510.776. 280427

APARTAMENT LA CASĂ

- **Vând apartament** ultracentral la casă- ST 122 mp compus din 4 camere, 2 băi, 1 garaj, curte la parter, preţ 68.000 Euro, 0744.262.203. 281018
- **Vând apartament** 3 camere, la casă, central, termotecă, amenajat complet, 103 mp. Preţ 46.000 Eur. Tel. 0744.849.390. 280414

CASE-ARAD

- **Vând casă** 5 camere, Micălaca, str. Zefir, 750 mp, 300 mp construiţi, toate utilităţile, intrare auto (pretabilă pentru două familii), 107.000 Eur. Tel. 0744.849.390. 281033
- **Vnd casă** veche 650 mp, str. Cedrului, 35.000 Euro, 0744.784.910. 229055
- **Vând casă** în Aradul Nou, strada Ficusului nr. 8, compusă din 6 camere, bucătărie, 2 băi, pivniţă, garaj. Preţ avantajos. Informaţii telefon: 0742.778.638.

CASE-JUDEŢUL ARAD

- **Vând casă** Păncota, Calvariei 22: 3 camere, teracote, baie, bucătărie, apă-canal, terasă, fântână; altă casă piatră-cărămidă, 4 camere; garaj, pivniţă, coteţe, grădină, anexe; aproape şcoală, grădiniţă, fără inundaţii, 0752.313.842. 258633
- **Vând casă** în Zădăreni nr. 270. Telefon 0722.705.793. 280365

TERENURI LOCAL

- **Vând teren** intravilan la Hanul de la Răscruce. Telefon 0744.477.133. 279336

TERENURI JUDEŢ

- **Vând grădină** 20 arii, Bodrogul - Nou, 8 Eur/mp, cuptor fontă, maşină cusut Ileana, ☎0757.699.015. 261404
- **Vând teren** arabil Pecica 5 ha, în tarla 116- 150, ☎0722.606.527. 281080
- **Vând teren** intravilan 500 mp Horia cu 4.200 Euro, 0743.325.339. 270729
- **Vând teren** intravilan în loc. Cicir 2.300 mp, front stradal 28 mi, excelent pentru parcelare în 2 sau 4 loturi. Telefon 0726.232.102. 273204
- **Vând 42** ha teren agricol împădurit zona Săvârşin- Căprioara, cu pădure între 15- 80 ani, care se poate tăia în totalitate, 2.200 Euro/ ha, 0744.337.588. 280320
- **Vând 5** ha Pecica, tarla 116 şi 150. Tel. 0733.632.595. 280395

IMOBILE CHIRII

- **Închiriez apartament** 2 camere, etaj I, zona Gării, Arad, toate utilităţile. Informaţii telefon 0727.798.269. 262054
- **Închiriez apartament** două camere ultracentral, lângă OMV - Kaufland, et III. din IV, mobilă nouă, proaspăt renovat, garaj, 200 euro plus garanţie. Tel. 0723.557.115.
- **Închiriez apartament** 1 cameră, mobilat, etaj 1, Grădişte, central, ☎0740.786.086 272971
- **Închiriez apartament** 2 camere decomandat central, mobilat şi utilat. Tel. ☎0723.411.021. 273221
- **Închiriez apartament** 3 camere P-ţa M. Viteazul. Telefon 0744.477.133. 279334
- **Închiriez apartament** 2 camere, decomandate, mobilate, utilate, zona Spitalului Judeţean, 0771.526.412. 279383
- **Închiriez apartament** 3 camere, termotecă, Samanta, Malul Mureşului, mobilat, utilat, 200 Eur/lună, 0770.639.619. 280413
- **Închiriez casă** cu etaj (310 mp), zonă centrală. Ideal pentru sediu firmă. Tel: 0722.293738. 178297
- **Închiriez apartament** 2 camere, Romanilor, mobilat, utilat, 150 Eur/lună, ☎0770.639.619. 280433
- **Închiriez apartament** pentru o familie. Telefon 0257/286265. 281017
- **Închiriez garsonieră** frumos aranjată şi utilată, 90 Euro/lună, 0744.627.861. 280349
- **Închiriez urgent** apartament 4 camere, confortabil, 230 Euro, negociabil, 0724.357.458. 281014
- **Închiriez urgent** garsonieră mobilată, gaz, satelit, frigider, maşină spălat, ☎0751.382.017. 281055
- **Închiriez 2** camere, B- dul Revoluţiei, pretabil sediu firmă, 200 Eur, ☎0743.872.908, 0740.266.105. 248902
- **Dau în** chirie apartament 2- 3,4 camere, central, Vlaicu- Micălaca. Telefon 0722.606.448. 281083
- **Dau în** chirie 2 camere la casă, intrare separată pentru fete, lângă Kaufland, central, ☎0744.775.108. 280396
- **Ofer spre** închiriere apartament 3 camere, zonă centrală, cu centrală proprie, mobilat modern. 250 euro pe lună negociabil şi garanţie. Tel: 0745.201.435.

TEREN-JUDEŢUL ARAD

- **Cumpăr pădure** mare în judeţ şi judeţele apropiate, 0744.337.588. 280321
- **Cumpăr teren** arabil la Pecica, tarla 5- 68; 150- 171. Tel. 0733.632.595. 281074
- **Cumpăr teren** arabil la Pecica- Bodrog, tarla 450- 465, ☎0733.632.595. 281075

OFERTE LOCURI DE MUNCĂ

- **Angajăm şofer** cat. B pentru microbus 3,5T. Telefon 0741.215.315.
- **Angajăm şoferi** cat. C+E cu experienţă internaţional. Telefon 0744.660.153.
- **Angajăm şoferi** profesionişti cu experienţă pentru transport internaţional. Telefon 0730.118.876.
- **Angajăm şoferi** tir, experienţă. Diurnă: 15€/ 100 km/ echipaj, 11€/ 100 km/ singur, 10 €/ zi/ staţionare. ☎ 0729.039.058.
- **Angajăm şoferi,** atestat transport internaţional marfă 20 tone. Tel. 0720.108.808. 279714
- **Angajăm agent** vânzări produse alimentare pentru zona Timişoara, 0730.101.320, mauriziapiniro@yahoo.com
- **Angajăm ambalatori** manuali produse alimentare. Tel. 0257/272325.
- **Angajăm măcelar-** mezelar. Tel. 0257/280013.
- **Angajăm muncitori** spaţii verzi, fără limită de vârstă, ☎0757.220.659, 0745.611.238.
- **Angajăm şoferi** cu experienţă pentru camion 20 tone, salarizare atractivă. Tel: 0722.275.736.
- **Hotel trei** hotel stele angajează recepţioneră, salarizare atractivă. Informaţii tel: 0744.608.032.
- **Angajăm personal** pentru fast- food, bucătărie- vânzare. Tel. 0744.828.934. 278551
- **Angajăm stivuitorist** pentru depozit Aradul- Nou. Salariu motivant, 0731.834.060, e- mail: rodspectraarad@gmail.com
- **Angajăm tehnician/** operator automate cafea. Trimiteţi CV la: office@accesso.ro 281009
- **Angajăm infirmiere** cămine de bătrâni, Gai- Micălaca. Informaţii: 0743.072.755. 280358
- **Angajez şofer** cu experienţă 7,5 tone, intern. Tel. 0722.360.631.
- **Angajăm şoferi** tir, diurnă- 100km: (16Eur/ echipaj, 12Eur/ singur), 0744.784.492.
- **Angajez croitoreasă** pricepută în Arad, Micălaca, zona 300. Tel. 0728.130.259. 271748
- **Angajez mecanic** pentru Austria. Telefon 0721.210.981.
- **Angajez personal.** Telefon 0733.933.525, 0733.933.524.
- **Angajez vânzătoare** pentru magazin alimentar în Grădişte, salariu atractiv, 0743.167.585.
- **Firmă de** transport angajează spălător auto. Tel. 0734.007.773.
- **Firmă de** transport din Arad angajează gestionar piese auto, ☎0729.100.396.
- **Firmă de** transport din Arad angajează mecanici auto. Telefon 0734.007.773. 271760
- **Restaurant ultracentral** angajează bucătari, pizzaiol. Salar atractiv. Tel. 0731.337.088.
- **Restaurant ultracentral** angajează personal la vase, femeie de serviciu, ☎0731.337.088.
- **S.C. angajează** pentru calificare: sudori, lăcătuşi, erodori. Tel. 0257/ 281213.
- **S.C. din** Arad angajează revizori semiremorci. Tel. 0725.234.626.
- **SC angajează** şofer profesionist comunitate, 1.500 Euro lunar. Telefon 0744.496.352.
- **SC angajează** şofer sprinter. Telefon 0744.496.352.
- **Service auto** angajează mecanic şi electrician. Tel. 0257/270910, 0773.946.920. 273200
- **Societate pază** angajează agenţi pază bărbaţi, femei din Arad, ☎0745.109.086. 281041

PRESTĂRI SERVICII

- **Execut/ repar** cazane ţuică, 90 lei/kg, tablă groasă, negociabil ☎0746.549.644, 0759.140.526. 269088
- **Oferim servicii** pentru curăţenie blocuri şi apartamente. Tel. 0747.282.927. 281046

CONSTRUCŢII

- **Acasă aduc** balast, nisip, car moloz etc., 2- 20 mc, 0745.036.969. 168713
- **Acasă aduc** nisip, balast, sort, pământ, piatră spartă. Tel. 0747.206.371. 262120
- **Aduc balast,** nisip, sorturi, lemne, ridic moloz, ☎0754.772.222. 269995
- **Vând ţiglă** Leu Jimbolia 4.000 buc. Telefon 0751.897.499. 280378

MICROBUZE, DUBE

- **Vând camionetă** VW T4 cu platformă şi prelată. Telefon 0726.232.102. 273179

ELECTRONIC PLUS

- **Vindem/Reparăm electrocasnice** second, frigorifice, maşini spălat, uscătoare, aragaze, electrice, televizoare, anvelope, vitrine comerciale, termopane. Reducere pentru schimb, rate, Lipova. Tel. 0744.796.542. 830997

PIERDERI

- **Pierdut autorizaţie** de funcţionare nr. 5996/30.04.2013 aparţinând Henţ Adriana-Gabriela P.F.A. O declar nulă. 281187
- **Pierdut certificat** constatator de la sediu la SC Agrtech Ferm Service SRL J02/508/ 2011. Îl declar nul. 281008
- **Pierdut certificat** constatator SC Getica Proiect SRL. Îl declar nul. 281016

LOCURI DE VECI

- **Vând 4** locuri veci UTA Eternitatea cu gărdulet, central, 0772.046.582. 278187

PLANTE-FLORI

- **Vând 100** baloţi lucernă diferite calităţi. Preţ conform calităţii, ☎0786.594.746. 251679
- **Vând 100** corbaci lucernă coasa trei, 250 lei/bucată, la domiciliu. Telefon 0741.134.368. 273263

ANIMALE-PĂSĂRI DOMESTICE

- **Cumpăr vaci** slabe, grase, lipsă calciu pentru abator. Telefon 0745.505.122. 270739
- **Vând vacă** gestantă 4 luni şi junincă gestantă. Telefon 0726.672.395. 280313
- **Vând 2** porci de carne 140- 150 kg. Telefon 0786.477.451. 278197
- **Vând 350** oi rasa ţurcană, 300 lei/buc. Tel. 0743.091.498. 250464

DIVERSE

- **Cumpăr coarne** cerb, pene vechi, noi, cupru, alamă, fier, baterii. Ofer preţ bun, ☎0741.689.068. 262077
- **Cumpăr cositor,** nichel, videa, maşini fier vechi. Tel. 0741.134.368. 273203
- **Cumpăr diverse** obiecte vechi din lichidare gospodărie: mobilier, unelte, sticlărie, etc., ☎0726.078.999. 271117
- **Vând cazane** ţuică diferite mărimi, 2 cazane (200- 250), 80 lei/kg, preţ avantajos, ☎0744.133.862. 258653
- **Coafură centrală** (Podgoria) închiriază post coafură şi manichiură-pedichiură .Tel. 0745.462.995.
- **Cumpăr piatră** cubică. Tel: 0723.557.115.

aradjob.ro

russmedia
new. every day.

Russmedia Press, editorul cotidianului Jurnal arădean, parte a grupului multinaţional Russmedia Press, care îşi desfăşoară activitatea în domeniul presei locale tipărite

CAUTĂ

Distribuitori de presă (în cutii poştale) pentru Chişineu-Criş.

Cerinţe:
Seriozitate;
Dinamism;
Conştiinciozitate.

Se oferă:
Salar atractiv;
Timp de lucru 2 ore.

Informaţii suplimentare la telefon:0257/212.032 sau 0729.989.504, de luni până vineri între orele 9 şi 17.

SERVICII FUNERARE

CASĂ FUNERARĂ
str. **COCORILOR** nr. **27**
(între cimitirele **Eternitatea** şi **Pomenirea**)

OFERĂ:
- **GRATUIT SĂLI DE PRIVEGHI** (capele).
- **SĂLI PENTRU POMENI**, cu meniu la alegerea clientului.
- **SICRIE** şi **RESPETE** produse de firma noastră, la **PREŢ REDUS**.
- **GRATUIT** pregătim dosarul pentru ridicarea ajutorului de înmormântare.

tel. 0728 690 120 / 0728 690 121
www.casafunerara-arad.ro (795467)

Program mare publicitate: B-dul Revoluţiei, nr. 62 luni-vineri: 9.00-16.00

EUROSMART I.P.U.R.L.

lichidator judiciar al S.C. Tilia Farm S.R.L. -
VINDE PRIN LICITAŢIE PUBLICĂ PRODUSE FARMACEUTICE:

Nr. Crt.	DESCRIERE	PREŢ LEI
1	Produse farmaceutice cu termen de expirare 10-12.2015	687,88
2	Produse farmaceutice cu termen de expirare 01-06.2016	9.385,50
3	Produse farmaceutice cu termen de expirare 07-12.2016	4.082,12
4	Produse farmaceutice cu termen de expirare începând cu 01.2017	3.545,68

Notă: *cu privire la regimul TVA se vor aplica prevederile legale în vigoare*

**Informaţii suplimentare despre componenţa stocului de produse farmaceutice se pot obţine de la sediul lichidatorului judiciar.*

Licitaţia va avea loc în data de 30.10.2015 orele 13.00 la sediul EUROSMART IPURL Arad, str. I. Georgescu nr. 4A. În caz de neadjudecare licitaţia se va repeta, în aceleaşi condiţii, în data de 06.11.2015 orele 13.00. Înscrierea la licitaţie se face cu cel putin 24 ore inainte de ora ţinerii licitaţiei. Cei care doresc să participe la licitaţie trebuie să achite garanţia de participare, care este 10% din valoarea bunului/bunurilor.

Informaţii privind condiţiile de participare la licitaţii şi caietele de sarcini se pot obţine la sediul EUROSMART IPURL ARAD 310087 Ion Georgescu nr. 4A.
Tel. 0257-257143; 0357-100134; 0744-530649; E-mail: office@eu-smart.ro (2166 - H 281057)

SC COTTA INTERNATIONAL SRL

COTTA

angajeaza pentru fabrica din Arad:

TAPIŢERI CALIFICAŢI
TINERI ABSOLVENŢI
de şcoala profesională şi liceu în vederea calificării în meseria de TAPIŢER.

Responsabilităţi:
- Realizarea producţiei planificate în timpul cerut şi la standardele de calitate impuse
- Respectarea instrucţiunilor de lucru referitoare la tehnologia de execuţie.

Cerinţe:
- Seriozitate şi responsabilitate.
- Şcoala profesională sau liceu
- Disponibilitate pentru program prelungit
- Munca în echipă

SC COTTA INTERNAŢIONAL SRL OFERĂ:
- Salarizare atractiva (acord individual)
- Tichete de masa din prima zi de lucru
- Analize gratuite la angajare
- Conditii deosebite de munca
- Bonusuri la realizatul in acord individual
- Spor de fidelitate
- Transport gratuit pe raza orasului Arad si in judet pe rutele: Arad – Lipova; Arad – Vinga; Arad – Zadareni – Satu Mare (in curind pina la Pecica)

Cei interesaţi sunt rugaţi să se prezinte la sediul societăţii din Arad, str. Bicaz 1-5 (intrarea din Aleea Muncii), zilnic între orele 9:00 -15:00.
Informatii la tel. 0257278600 int.106

(188529)

JURNAL ARĂDEAN

JURNAL ARADEAN va asteapta cu NOI OFERTE la Mica publicitate valabile pana in data de 30.10.2015

Anunturile dvs de prestari servicii, vanzari auto/diverse, imobiliare publicate in cotidianul JURNAL ARADEAN vor aparea in 16.000 exemplare fiind citite zilnic de 50.000 de persoane in tot judetul Arad.

PROGRAM Luni – Vineri: 08.00 – 18:00
Duminica: 09.00 – 13.00

Arad, Bd. Revolutiei, nr. 81
Tel. (+40) 0257-210.775

CONVOCAREA

Adunării Generale a Asociaţilor SOCIETĂŢII ROMANIA BIOFRUTTA S.R.L. în şedinţă extraordinară în data de 20.11.2015, ora 16:00 la sediul profesional al Cabinet de avocat Joldea Marius situat în municipiul Arad, B-dul Revoluţiei, nr.78, ap.31/b, judeţul Arad
având următoarea,
ORDINE DE ZI

1. Schimbarea sediului social al societăţii de la adresa imobilului situat în municipiul Arad, str. Dreptăţii, nr. 23, Bloc 717, ap. 4, judetul Arad la adresa imobilului situat în sat Târnova, nr.438, comuna Târnova, judeţul Arad;
2. Necesitatea stabilirii de către asociaţii societăţii, cetăţeni italieni a unei resedinţe în România;
3. Decăderea din dreptul de preferinţă al asociaţilor care nu participă la majorarea capitalului social al societăţii;
4. Majorarea capitalului social al societăţii de la suma de 1.000 (unamie) lei **la suma finală de 100.000 (unasutămii)** lei prin aportul asociaţilor, proporţional cu părţile sociale deţinute de fiecare asociat în parte, sub sancţiunea excluderii asociaţilor care nu participă la majorare;
5. Diverse.
Materialele referitoare la problemele incluse pe ordinea de zi vor putea fi consultate şi/sau procurate de la Secretariatul Consiliului de Administraţie.
Asociaţii vor putea fi reprezentaţi în sedinţa extraordinară şi prin mandatari aleşi în condiţiile legii şi ale actului constitutiv.
În situaţia în care Adunarea Generală a Asociaţilor SOCIETĂŢII ROMANIA BIOFRUTTA S.R.L. nu se poate întruni în sedinţă extraordinară la data de 20.11.2015, ora 16:00 datorită neîndeplinirii condiţiilor legale pentru a fi statutară, prin prezenta Adunarea Generală a Asociaţilor SOCIETĂŢII ROMANIA BIOFRUTTA S.R.L. Arad se (re)convoacă pentru data de 21.11.2015, ora 10:00 la sediul procesual ales situat în municipiul Arad, B-dul Revoluţiei, nr.78, ap.31/b, judeţul Arad având aceeaşi ordine de zi, aceasta din urmă putând fi completată prin grija asociaţilor cu cel puţin 5 zile înainte de data şedinţei.
Prezenta decizie va fi adusă la cunoştinţa celor interesaţi, prin afişare la sediul societăţii situat în municipiul Arad, nr.23, Bloc 717, ap.4, judeţul Arad, precum şi la sediul secundar al societăţii la adresa imobilului situat în sat Horia, FN, comuna Vladimirescu, judeţul Arad şi prin publicare într-un ziar local. (281067)

ADMINISTRATOR,
Av. GIORDANI ALESSANDRO, prin mandatar

EVIDENŢIAZĂ-TE!

Talon valabil până în 31 decembrie 2015

Text: **DATA apariţiei:**.....

Date personale:

Nume şi Prenume:

Telefon:

Buletin de identitate:

TALON + PREŢUL CATEGORIEI AFERENTE

Anunţurile se preiau zilnic, la ghişeu, până în ora 16[00], după această oră, se pot prelua doar prin intermediul sistemului online de preluare al anunţurilor disponibil pe www.jurnalaradean.ro . Anunţurile de mică publicitate din Jurnal Arădean se publică pe baza talonului din ziar
Redacţia nu îşi asumă responsabilitatea pentru conţinutul anunţurilor de mică publicitate!

JURNAL ARĂDEAN

ŞCOALA POSTLICEALĂ SANITARĂ ARAD

scoate la concurs 0,5 post vacant corespunzător funcţiilor contractuale de

SECRETAR *pe perioadă nedeterminată cu studii superioare, vechimea în specialitate constituie un avantaj.*

Concursul va avea loc în data de 16.11.2015- proba scrisă, la ora 9:00, iar interviul la ora 12:00 la sediul instituţiei din Arad, calea Victoriei 1-3. Dosarele se depun până la data de 6.11.2015 la sediul instituţiei. Dosarul va conţine, în mod obligatoriu, documentele prevăzute la art.6 din H.G. nr.286/2011, modificată de H.G. nr.1027 din 11.11.2014. Condiţiile de participare la cocurs şi bibliografiea se afişează la sediul instituţiei. Relaţii suplimentare se pot obţine la secretariatul instituţiei şi la telefon 0257/281497. (2161 - H 281040)

Program mica publicitate: pe B-dul Revoluţiei, nr. 81 luni-vineri: 8.00-18.00, duminică: 9.00-13.00.

Publicitate 0257/210.775 0257/280.904

Ferrari roşu 290 MM din 1956 FOTO: FAN

Ferrari scos la licitaţie

WASHINGTON. Un Ferrari din 1956, condus de argentinianul Juan Manuel Fangio, de cinci ori campion mondial de Formula 1, va fi scos la licitaţie la New York, în luna decembrie, de către casa de licitaţii Sotheby's, care speră ca faimosul automobil să fie vândut cu peste 28 de milioane de dolari, relatează AFP. Potrivit casei de licitaţii, acest Ferrari roşu 290 MM, şasiu 0626, a fost creat special pentru participarea legendarului pilot argentinian la cursa Mille Miglia din Italia (unde s-a clasat al patrulea) şi poate fi considerat „Sfântul Graal al colecţionarilor şi pasionaţilor". Maşina a fost ulterior condusă de piloţii Phil Hill, Wolfgang von Trip şi ulterior de trio-ul Eugenio Castelotti, Luigi Mussio şi Masten Gregory, care au câştigat cu ea, în 1957, cursa „1.000 km Buenos Aires". Automobilul a fost condus în competiţii până în 1964 şi ulterior a figurat în colecţia lui Pierre Bardinon şi, mai apoi, a actualului proprietar.

SURSA: AGERPRES

Piese noi cu Kanye West

WASHINGTON. Rapperul american Kanye West, foarte prezent în mass-media în ultimele săptămâni prin declaraţiile referitoare la aspiraţiile sale prezidenţiale sau prin lansarea unei colecţii vestimentare, a revenit la muzică anunţând luni două noi cântece. Cele două piese au fost postate fără comentarii pe site-ul de descărcare Soundcloud, folosit în general de amatori şi pe care Kanye West nu lansase până acum niciun cântec.

Primul titlu este o nouă versiune a „Say You Will", cântecul cu care se deschide albumul său din 2008 „808s &Heartbreak". A doua piesă inedită este intitulată „When I See It". Primele acorduri sunt preluate de la cântecul „Tell Your Friends", al solistului canadian The Weeknd, coprodus de Kanye West. Fanii au speculat imediat pe reţelele de socializare că piesa va figura pe viitorul album al rapperului. Kanye West a decis să-l intituleze „Swish" şi a declarat recent revistei Vanity Fair că albumul său este ca o pictură complicată şi ar putea dura încă un an înainte de a fi terminat. **SURSA: AGERPRES**

Kanye West

Vinil în voice-o-graph

LONDRA. Amatorii de discuri de vinil se pot înregistra gratuit într-un voice-o-graph instalat temporar la Londra. Cine ajunge în capitala britanică între 20 octombrie şi 2 noiembrie se poate opri la Phonica Records, unde este instalat un voice-o-graph. După o prestaţie de cel mult 65 de secunde - cântat sau recitat -, artistul amator pleacă cu înregistrarea, pentru care nu plăteşte nimic. Aparatul de la Londra, fabricat în 1962, a fost folosit la înregistrări vocale şi muzicale din acea epocă, fiind utilizat şi în prezent cu diferite ocazii, în filme sau la înregistrări muzicale. Voice-o-graph-ul este un sistem de înregistrare de mărimea unui telefon, care permite imprimarea vocii direct pe un disc de vinil, lansat în anii 1940 de International Mutoscope. Discurile sunt confecţionate din materiale care permit doar câteva redări. **SURSA: AGERPRES**

Înregistrări gratuite FOTO: FAN

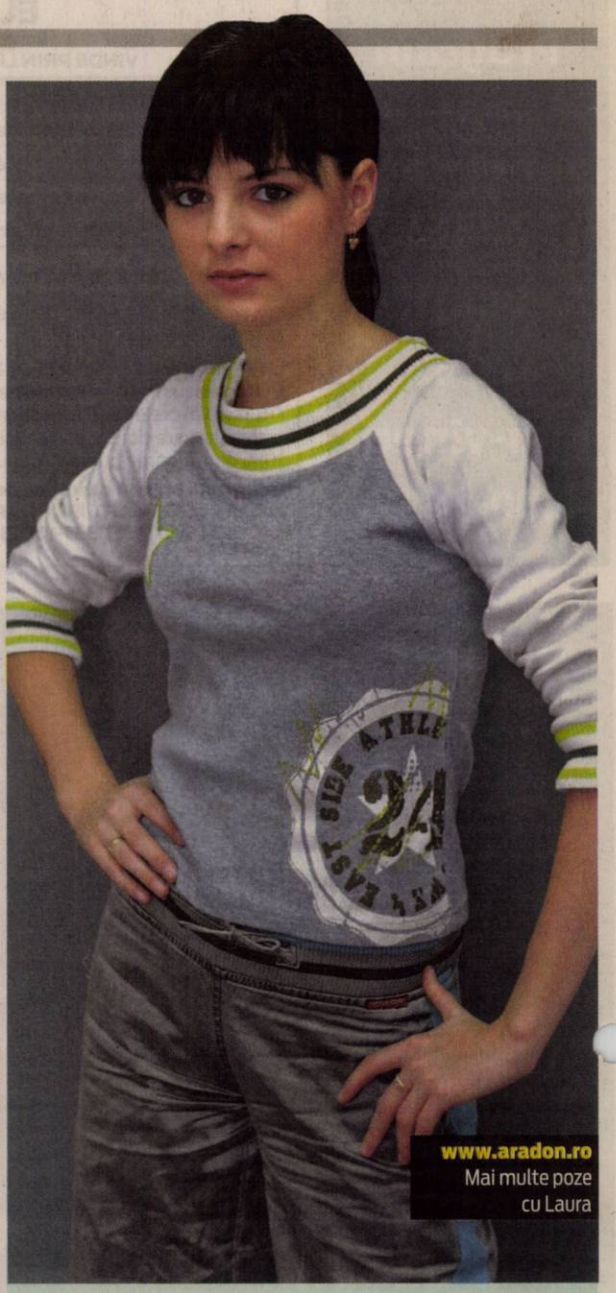

Laura
Este pasionată de muzică şi sport.

www.aradon.ro
Mai multe poze cu Laura

„Friends", cel mai bun serial

WASHINGTON. Serialul „Friends" conduce în clasamentul celor mai bune 100 de seriale din toate timpurile, realizat de The Hollywood Reporter, care a intervievat 2.800 de profesionişti ai micului ecran - dintre care 779 actori, 365 producători şi 268 regizori.

Clasamentul, fără îndoială subiectiv, este totuşi reprezentativ pentru industria televiziunii. Popularitatea serialului „Friends" pare a se consolida pe măsură ce publicul său iniţial îmbătrâneşte, păstrând nostalgia tinereţii. **SURSA: AGERPRES**

Utilizatorii vor fi avertizaţi

MENLO PARK. Reţeaua de socializare Facebook îi va avertiza pe utilizatorii săi ale căror conturi sunt accesate în mod ilegal de autorităţile şi guvernele unor ţări, scrie independent.co.uk. Reţeaua de socializare va monitoriza orice activitate suplimentară considerată „suspectă" ce vizează conturile utilizatorilor săi. Facebook îi va încuraja pe utilizatori nu doar să îşi schimbe parolele, ci şi să îşi „reconstruiască sau să înlocuiască" sistemele de operare ale computerelor lor, deoarece acestea vor fi cel mai probabil compromise. **SURSA: MEDIAFAX**

Jolie, pe coperta revistei Vogue

Actriţa pozează fără Brad Pitt, dar cu cei şase copii, şi acordă un interviu emoţionant.

Pe coperta din luna noiembrie FOTO: VOGUE

WASHINGTON. Angelina Jolie apare fotografiată de celebra Annie Leibovitz pe coperta revistei „Vogue" din luna noiembrie, care i-a consacrat un pictorial în care îşi expune deschis relaţia cu copiii ei şi cu soţul său, Brad Pitt. Actriţa pozează fără Brad Pitt, dar cu cei şase copii, şi acordă un interviu emoţionant.

Ea asigură că Maddox, Pax, Zahara, Shiloh, Knox şi Vivienne studiază acasă cu profesori particulari care îi învaţă limbi străine, cultură şi religie din întreaga lume. „Călătorim destul de des în Europa, Africa şi Asia unde s-au născut copiii mei Pax şi Maddox, care îşi cunosc perfect originile. Sunt familiarizaţi cu mâncarea şi muzica, au prieteni şi sunt mândri că s-au născut acolo. Dar vreau să cunoască cultura fraţilor şi părinţilor lor, astfel încât să fim toţi uniţi", spune actriţa. Deşi Angelina face eforturi pentru a-şi transforma copiii în „cetăţeni ai lumii", ea ştie că nu toţi sunt interesaţi de călătorii.

„Cei care nu vor să vină, nu vin", spune ea sinceră. Actriţa recunoaşte că profesia ei „este o muncă nebunească" şi că nu vrea să facă acest lucru pentru totdeauna. Vrea să petreacă cât mai mult timp posibil cu copiii ei. Mai ales acum când sunt mici şi când sunt toţi împreună. Cu Brad Pitt îşi împarte viaţa din ziua în care s-au îndrăgostit pe platoul de filmare la „Mr şi Ms Smith". Cei doi joacă din nou împreună în filmul „By the sea" care va fi lansat în noiembrie. **SURSA: AGERPRES**

În familie
Într-o grădină zoologică privată din insula Phuket, Thailanda, vizitatorii îşi pot face fotografii cu tigri. FOTO: EPA

A aniversat 81 de ani

TOKYO. Împărăteasa Japoniei, Michiko, a împlinit marţi 81 de ani dând dovadă de vitalitate într-un videoclip care o înfăţişează practicând „jogging" împreună cu împăratul Akihito în grădinile Palatului regal, în pofida ischemiei miocardice diagnosticate recent. Michiko îşi prezintă starea bună de sănătate în clipul difuzat de Agenţia Casei Regale cu prilejul acestei aniversări.

„Până în acest moment am putut să-mi exercit îndatoririle fără mari schimbări", a răspuns Michiko la câteva întrebări trimise în scris de mass-media nipone, care se interesează în fiecare an cu prilejul zilei sale de naştere despre starea sa de sănătate. În august examinările medicale au dezvăluit că împărăteasa suferă de ischemie miocardică (irigare insuficientă a muşchiului inimii) care îi afectează două din cele trei artere coronariene, dar că deocamdată nu are nevoie de operaţie dacă ia precauţiile necesare şi evită oboseala. **SURSA: AGERPRES**

Michiko FOTO: EPA

La aceeaşi masă FOTO: FAN

Plătesc jumătate de preţ

TEL AVIV. Un patron de restaurant din localitatea israeliană Kfar Vitkin a decis să ofere o reducere a notei de plată de 50% evreilor şi arabilor care se aşază la aceeaşi masă, informează site-ul cotidianului britanic The Independent. Proprietarul localului intenţionează să promoveze în acest fel apropierea între cele două comunităţi. **SURSA: AGERPRES**

Despăgubită de Zoo

TAIPEI. O grădină zoologică din oraşul taiwanez Kaohsiung (sud) va despăgubi o femeie care a fost lovită cu o piatră de un elefant şi i-a spart un dinte, potrivit unui comunicat difuzat marţi. Îngrijitorul elefantului a asigurat că animalul nu a atacat niciodată pe nimeni şi crede că lovitura cu piatra a fost un simplu accident.

S-ar putea ca animalul să fi absorbit piatra când a băut apă. Victima, o tânără în vârstă de 26 de ani, s-a plâns arătându-şi gura însângerată şi dintele spart, a declarat director grădinii zoologice, Chuang Hsun-chih. Grădina zoologică este asigurată împotriva acestui tip de incidente şi a transmis cazul companiei de asigurări care încă nu a fixat suma despăgubirii. **SURSA: AGERPRES**

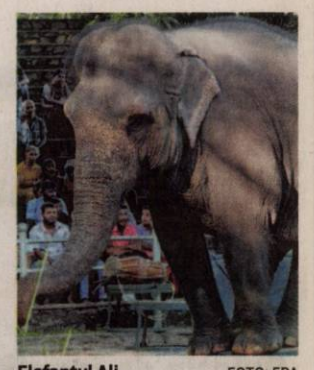

Elefantul Ali FOTO: EPA

FONDAT 1989, APARE LA ARAD, TEL. 0257/281.802, E-MAIL: REDACTIA.JURNALARADEAN@RUSSMEDIA.RO; PUBLICITATE.JURNALARADEAN@RUSSMEDIA.RO

JURNAL ARĂDEAN

o marcă russmedia

Florin Didilescu prezintă noua ediţie a Festivalului „Amifran”
PAGINA 8

Teodora Olariu, singurul candidat la şefia Spitalului Judeţean
PAGINA 6

JOI
22 OCTOMBRIE 2015
ANUL XXVII, NR. 7436
12 PAGINI - 1,50 LEI

13° Temperaturile se vor situa între 3 şi 13 grade. Vântul va sufla cu 12-14 km/h.

DIMINEAŢA | AMIAZA | SEARA

Demisie la vârful Culturii

Ana Maria Dragoş a anunţat că va renunţa la funcţia de director al Centrului Cultural Judeţean Arad.

ARAD. Şoc la vârful Culturii judeţene. Ana Maria Dragoş, directorul Centrului Cultural Judeţean Arad (CCJA), şi-a anunţat demisia în cadrul unei conferinţe de presă organizată la Consiliul Judeţean Arad. „Din data de 31 decembrie 2015 voi încheia colaborarea cu Centrul Cultural Judeţean Arad şi Consiliul Judeţean Arad”, a anunţat cu lacrimi în ochi Ana Maria Dragoş. „Am aproape nouă ani de zile de când am preluat conducerea Centrului Cultural şi am colaborat cu trei preşedinţi ai Consiliului Judeţean, cu Iosif Matula, cu Nicolae Ioţcu şi cu Adrian Ţolea. Am luat această decizie pentru că resimt o oarecare oboseală, deşi contractul de management s-ar încheia în data de 31 decembrie 2016”, a mai spus directorul CCJA.

„Este civilizat să se întâmple în acest fel. Este o decizie comună”, a declarat şi Adrian Ţolea, vicepreşedintele cu atribuţii de preşedinte al Consiliului Judeţean Arad. „Nu i-am cerut demisia Anei Maria Dragoş, ea a luat această decizie, iar eu am fost de acord cu ea”, a mai spus Ţolea. Întrebată de decizia luată, directorul CCJA a spus că „am mai vrut să plec de la conducerea CCJA şi în urmă cu doi ani. Dar, la momentul respectiv, preşedintele Nicolae Ioţcu m-a convins să revin asupra deciziei”.

Ana Maria Dragoş a vorbit şi despre auditul care are loc în prezent la Centrul Cultural Judeţean. /P.3

Mai multe foto pe www.aradon.ro

Îşi testează limitele în Germania

Prezenţi la exerciţiul multinaţional Combined Resolve V ce se desfăşoară, până la 22 noiembrie, în Germania, militarii arădeni de la Batalionul 191 Infanterie „Colonel Radu Golescu” îşi testează zi de zi limitele. Din păcate, unul dintre soldaţii noştri a făcut un atac cerebral ischemic şi a fost transportat în stare gravă la spital. /P.5

FOTO: NICUŞOR COMĂNESCU

Călătorie... verde FOTO: FAN

Autobuz electric, testat la Arad

ARAD. În perioada 15-20 octombrie 2015, arădenii au avut posibilitatea de a călători ecologic, cu un autobuz electric produs în Cehia. Autorităţile se gândesc la achiziţionarea unor astfel de vehicule nepoluante. /P.5

Condamnat extrădat din Rusia

ARAD. A fost condamnat în 2005 de Tribunalul Arad pentru trafic de migranţi, însă a dispărut. Autorităţile l-au dat în urmărire internaţională, fiind prins în acest an în Rusia. /P.6

Invitaţie la concert FOTO: FAN

Toamna muzicală arădeană

ARAD. Concertul de deschidere a Festivalului Toamna Muzicală Arădeană, organizat în seara de 22 octombrie, ora 19.00, la Cercul Militar de pe B-dul Decebal nr. 19, este un nou şi aşteptat medalion Piazzolla. /P.5

Comisioane

Clasamentul comisioanelor bancare în Uniunea Europeană.

	euro
Olanda	43,92
Luxemburg	46,51
Suedia	49,4
Portugalia	53,62
Lituania	71,77
Estonia	86,52
Marea Britanie	92,26

Grafica: Jurnal arădean, sursa: Financiarul

Virusul misterios continuă „atacul” în zona Sebiş

Numărul total al victimelor a trecut de 60. Medicii nu au reuşit încă să identifice sursa îmbolnăvirilor.

SEBIŞ. Misteriosul virus transmis, probabil, pe cale aerogenă, continuă să facă victime în zona Sebiş. Dacă marţi vorbeam de 48 de cazuri care ajunseseră la Spitalul de Boli Cronice din oraş începând de duminică, miercuri numărul acestora a trecut de 60. Toate persoanele care s-au adresat camerei de gardă a spitalului au acuzat simptomele unei gastroenterite acute: greaţă, vărsături, diaree. Nu s-a stabilit însă niciun punct comun între pacienţi, care să ofere o posibilă explicaţie a simptomelor.

În afară de cei patru copii internaţi, luni, la Pediatrie, nicio altă persoană nu a fost spitalizată. Pentru că prezentau forme uşoare de boală, pacienţii au fost perfuzaţi, apoi s-au întors acasă. Medicii spitalului, specialiştii din cadrul Direcţiei de Sănătate Publică depun în continuare eforturi pentru a identifica sursa îmbolnăvirii.

Din informaţiile noastre, cazuri similare au ajuns şi la Unitatea de Primire Urgenţe a Spitalului Judeţean din Arad. Dar nu se poate spune încă dacă acestea au vreo legătură cu epidemia de la Sebiş.

JA-D.D.

În arest: „Spaima” bancomatelor

ARAD. Antonel Bădănac, gălăţeanul care a spart nenumărate bancomate din municipiul Arad, a fost arestat preventiv. În urma audierilor, poliţiştii au decis că îl reţină pentru 24 de ore, după care procurorii Parchetului de pe lângă Judecătoria Arad l-au prezentat magistraţilor cu propunere de arestare preventivă. Judecătorii au emis un mandat de arestare pentru 30 de zile pe numele lui Antonel şi va răspunde în faţa legii pentru faptele sale. /P.3

Antonel Bădănac FOTO: IPJ

Abandon pe Lacul Pădurice

Nepăsare? Lipsă de voinţă? Neputinţă? Câteva întrebări dureroase toate legate de Lacul Pădurice, care în acest an nu a fost curăţat decât în proporţie de 25%, o singură dată! Am scris pe marginea acestui subiect aproape în fiecare lună, începând cu aprilie. De atunci şi până acum, adică de şapte luni, nu s-a întâmplat nimic şi cel mai probabil nici nu se va mai întâmpla până anul viitor. /P.3

FOTO: V. GORAN

Necesită dotări FOTO: FAN

Un laborator la trei clase de elevi

ARAD. Laborator de biologie, de fizică, de chimie, de geografie, de limbi străine sau informatică. Toate există teoretic în liceele arădene, dar majoritatea cu dotări învechite. /P.4

CCR punctează pentru normalitate

ARAD. Decizia Curţii Constituţionale privind penalizarea statului în cazul reţinerii unor sume fără temei juridic este apreciată ca un pas spre normalizarea relaţiei stat-cetăţean. /P.5

Vor evacua „Trei Insule”

ARAD. Echipaje internaţionale din Austria, Cehia şi Bulgaria, împreună cu ISU Arad vor evacua, joi noapte, „Trei Insule”. Scenariul face parte din exerciţiul Romodex 2015 care se desfăşoară în judeţul Arad. /P.6

În acţiune FOTO: C. ANDRA

Al doilea eşec sub panou

SF. GHEORGHE. Au ţinut aproape de liderul neînvins, Sepsi Sf. Gheorghe, dar nu au izbutit surpriza. Galben-albastrele pregătite de Jose Araujo au cedat, scor 65-70, la capătul unui adevărat derby sub panoul Ligii Naţionale. /P.7

15108
9 771220 748041

Remember: 22 octombrie

1811 S-a născut Franz Liszt, pianist şi compozitor (d. 1886)

1844 S-a născut actriţa Sarah Bernhardt (d. 1923)

1872 A murit poetul, prozatorul şi criticul literar Theophile Gautier (n. 1811)

1882 A murit Ion Andreescu, pictor român (n. 1850)

1882 S-a născut prozatorul şi dramaturgul Jean Giraudoux (d. 1944)

1906 A murit pictorul francez Paul Cézanne (n. 1839)

1907 S-a născut Cella Serghi, scriitoare română (d. 1992)

1911 A apărut revista literară, artistică şi socială Flacăra

1943 S-a născut Catherine Deneuve, actriţă franceză de film

Catherine Deneuve FOTO: FAN

1968 Apollo 7 a aterizat conform planului, coborând în Oceanul Atlantic după ce a orbitat de 163 de ori în jurul Terrei

1972 A murit poetul George Dumitrescu (n. 1901)

1978 Inaugurarea solemnă a pontificatului Papei Ioan Paul al II-lea

1987 A murit actorul Lino Ventura (n. 1919)

1982 A murit Mircea Ştefănescu, dramaturg român (n. 1898)

Întreruperi de curent

Vineri, 23 octombrie 2015. În Judeţ, h 8-17: Sebiş - străzile Crişului, Morii, Oituz, Zărandului, Steluţei, Mimozei, Parcul Libertăţii, Victoriei, Piaţa -, Beliu (p), Craiva (p), Tăgădău, Beneşti, Bochia, Vasile Goldiş, A. Iancu, Chişlaca, Moneasa (p), Tălagiu, Pleşcuţa, Budeşti; **h 9 - 18:** Neudorf , Zăbrani (p).

Telefoane utile

☎ INFORMAŢII TELEFONICE: 118.932; ☎ ROBOT: 1958; ☎ APEL UNIC DE URGENŢĂ (SALVARE, POLIŢIE; Pompieri): 112; ☎ PRIMĂRIA MUNICIPIULUI ARAD: Program de relaţii cu publicul (camera 5) luni-vineri între orele 8-20. Tel.: 0257/284.744; tel. centrală: 0257/281.850; ☎ S.C. E.ON GAZ ROMÂNIA - Sucursala Arad - Dispecerat şi intervenţie telefon:0357/403.321; ☎ DERANJAMENTE CURENT ELECTRIC: 0257/929; ☎ INFORMAŢII CFR: 0257/231.777; ☎ PROTECŢIA CONSUMATORULUI: B-dul Revoluţiei, nr. 50. Telefon: 0257/257.049; ☎ POLIŢIA LOCALĂ: 0257/939; ☎ SC CET (Dispecerat şi intervenţie termoficare): 0357/412.244; 0257/ 231.367; 0357/412.233.

Sudoku

REGULI: În fiecare bloc sunt câteva cifre între 1 şi 9, stabilite dinainte. Acestea trebuie completate cu cifrele lipsă, în aşa fel încât fiecare număr să figureze o singură dată. De asemenea, cifrele de la 1 la 9 trebuie să figureze o singură dată atât pe rândurile orizontale cât şi pe coloanele verticale ale celor nouă blocuri luate împreună.

ÎNCEPĂTORI

		5			9	8	1	
	2				7			
				2			5	
	6			9				
			4	5	3			
							7	
6		1			4			
4				3				7
	3		9		1	6		

AVANSAŢI

6	5	1						
		9			2		1	
				9	7			3
			2					
	7	6						
				4		2	5	
				8		3		9
	1						2	
	8	7			9			

Soluţiile jocurilor din numărul precedent:

ÎNCEPĂTORI

1	6	9	7	5	4	2	3	8
3	8	2	9	1	6	5	4	7
5	4	7	2	8	3	6	9	1
4	3	1	6	9	2	7	8	5
9	2	5	8	7	1	3	6	4
6	7	8	3	4	5	9	1	2
8	9	3	1	2	7	4	5	6
2	5	6	4	3	8	1	7	9
7	1	4	5	6	9	8	2	3

AVANSAŢI

7	3	1	2	9	4	8	5	6
2	9	5	3	8	6	1	4	7
4	8	6	5	7	1	9	3	2
9	2	8	7	4	5	6	1	3
5	6	7	1	2	3	4	8	9
1	4	3	8	6	9	7	2	5
3	1	9	4	5	7	2	6	8
6	5	2	9	1	8	3	7	4
8	7	4	6	3	2	5	9	1

UNDE MERGEM în Arad

Cinema

CINEMA CITY ATRIUM

- **Cuibul Dragonului - Începutul erei războinicilor - 3D, orele 13:10, 15:00, 17:10, 19:10**
- **Crimson Peak, orele 14:40, 17:10, 19:40, 22:10**
- **Gangsteri de legendă, orele 13:40, 16:20, 19:00, 21:40**
- **Macbeth, orele 15:40, 18:00, 20:20. 22:40**
- **The Walk: Sfidează limitele – 3D, orele 15:00, 17:30, 20:00**
- **Pan: Aventuri în Ţara de Nicăieri – 3D, orele 14:00, 16:20, 18:50, 21:20**
- **Black Mass: Afaceri murdare, orele 18:20 20:50**
- **Blinky Bill: Koala cel poznaş, orele 14:30, 16:30**
- **Marţianul -3D, orele 13:50, 16:40, 19:30, 22:20**
- **Internul, orele 13:10, 18:40, 21:10**
- **American Ultra: Agent descoperit, ora 13:40**
- **Everest -3D, orele 16:30, 19:00, 21:00**
- **Sicario: Asasinul, ora 21:30**
- **Sexul, bată-l vina!, ora 22:30**
- **Mune: Gardianul lunii – 3D, ora 14:30**
- **Labirintul: Încercările focului, ora 15:40**
- **Minionii -3D, ora 13:00**

Lansare de carte

- **„Călător prin amintiri"** (volumul 2), de Mircea-Hortenziu Tomuş (astăzi, 22 octombrie, ora 17, la Galeriile Turnul de Apă - str. Ceaikovski, nr. 9)

Teatre

TEATRUL DE MARIONETE

- **„Jack şi vrejul de fasole"** (duminică, 25 octombrie, ora 11.00)

Sănătate

- **Policlinica DR. TURCIN, oferă:** Cardiologie (EKG, Ecografie cardiacă, Doppler vascular, Holter EKG si TA, Test de efort), Oftalmologie **(NOU - chirurgie pol anterior; CV computerizat; optică medicală),** ORL (videoendoscopie), pneumologie, gastroenterologie, neuropsihiatrie, medicină de familie, ecografii generale. **Telefon: 0257/285510, www.policlinica-turcin.ro**
- **Farmacia GLYKON - UTA,** Bl U 6 (vis-a-vis de biserica în construcţie). Deschis zilnic: luni-vineri 07.00 -21.00 sâmbătă şi duminică 08.00-18.00. **Telefon: 0257/241197.**

Pieţe şi târguri

Astăzi este zi de piaţă agroalimentară la Curtici, Sebiş, Bata, Cermei, Zădăreni, Ghioroc, Săvârşin, Secusigiu, Sântana, Târnova, Zăbrani, Zerind. **Tot astăzi au loc târguri săptămânale la** Nădlac, Curtici, Sebiş, Cermei, Săvârşin, Secusigiu, Zerind.

Mâine, vineri, se desfăşoară târguri săptămânale la Ineu, Şepreuş, Şimand.

Horoscop

BERBECUL (III.21.-IV.20.)
S-ar putea să înregistraţi un eşec în afaceri sau să pierdeţi o sumă importantă. Dacă nu vă stăpâniţi nervozitatea, riscaţi să aveţi probleme cu colegii de serviciu.

TAURUL (IV.21.-V.20.)
Şefii vă reproşează că nu acordaţi destulă atenţie sarcinilor de serviciu. Pe plan sentimental, este posibil ca atmosfera tensionată din ultimele zile să se accentueze.

GEMENII (V.21.-VI.21.)
Dimineaţa este posibil să apară evenimente neprevăzute, care vă împiedică să vă respectaţi programul. Nu este momentul să intraţi în afaceri.

RACUL (VI.22.-VII.22.)
Nu este exclus să pierdeţi o afacere avantajoasă pentru că întârziaţi la o întâlnire importantă. Nu vă enervaţi! Sunteţi predispus la accidente vasculare.

LEUL (VII.23.-VIII.23.)
Dimineaţa este posibil să primiţi o veste neplăcută de la o rudă apropiată şi să vă schimbaţi complet programul zilei.

FECIOARA (VIII.24.-IX.23.)
Un eşec în afaceri vă face să deveniţi irascibil. Vă sfătuim să nu vă revărsaţi nervii acasă. Ar fi bine să ţineţi cont de sfaturile partenerului de viaţă. Spre seară vă mai liniştiţi.

BALANŢA (IX.24.-X.23.)
S-ar putea să înţelegeţi greşit acţiunile unui partener de afaceri şi să vă certaţi cu el. Vă sfătuim să discutaţi calm şi să analizaţi împreună toate problemele.

SCORPIONUL (X.24.-XI.22.)
Vă sfătuim să amânaţi plecarea într-o călătorie. Este posibil să survină evenimente neprevăzute. S-ar putea să aflaţi că o rudă a avut un accident.

SĂGETĂTORUL (XI.23.-XII.21.)
Dimineaţa s-ar putea să fiţi acuzat de colegi că nu sunteţi consecvent. Vă sfătuim să fiţi prudent, pentru că astăzi aveţi tendinţa să fiţi impulsiv.

CAPRICORNUL (XII.22.-I.20.)
Dimineaţa s-ar putea să aflaţi că o cunoştinţă s-a îmbolnăvit grav. Vă implicaţi şi faceţi mai multe drumuri scurte. Sfaturile unei rude vă ajută să vă clarificaţi sentimentele contradictorii.

VĂRSĂTORUL (I.21.-II.20.)
Sosirea unor musafiri din altă localitate vă obligă să vă schimbaţi planurile pentru azi. Dacă vă roagă să îi ajutaţi cu ceva, vă sfătuim să nu îi refuzaţi. Spre seară, un prieten de familie vă dă o veste neplăcută.

PEŞTII (II.21.-III.20.)
Sunteţi hotărât să rezolvaţi o problemă financiară care vă sâcâie de mai multă vreme. Dacă vi se propune să vă asociaţi într-o afacere, nu ezitaţi, puteţi să redresaţi bugetul familiei.

„Jurnal arădean" vă ascultă

De luni până joi, între orele 11.00-13.00, la telefonul 0257.280943, redactorul nostru vă stă la dispoziţie.

ARAD. Birău D. din Lipova atenţionează autorităţile oraşului Pecica despre un caz social din satul Turnu. Cititorul nostru a relatat pe scurt condiţiile în care un pensionar (N.B.) din localitate trăieşte de o bună bucată de timp. „Nu se mai poate mişca de câteva săptămâni, stă în condiţii improprii şi într-o mizerie de nedescris. Aş ruga autorităţile să intervină şi să facă ceva pentru acest om", a declarat dl. Birău.

M.S. din Arad ne-a sunat la redacţie pentru a-şi exprima nemulţumirea legată de pedeapsa pe care judecătorii au decis-o pentru unchiul violator. „Cinci ani e prea puţin pentru o asemenea faptă. Mă întreb dacă judecătorul care a decis această pedeapsă ar fi reacţionat la fel dacă ar fi fost vorba de fiica sau nepoata lui", se întreabă, retoric, cititoarea noastră.

Claudia N. din Cicir ne-a sunat la redacţie pentru a-şi exprima nemulţumirea legată de noile benzi roşii de prin oraş. „Mi se pare puţin cam deplasată această vopsire în roşu a oraşului. E mult prea strident şi nu are niciun rol în trafic. Sunt nişte dungi roşii oribile de care sper să scăpăm mai repede. Sau măcar să fi fost folosită o vopsea de proastă calitate", a declarat cititoarea noastră. **JA-M.A.**

Curs valutar

Denumirea valutei	BNR	BCR		BRD		Intesa Sanpaolo Bank		Banca Românească		Nextebank		Alpha Bank		Casa de schimb LUXOR		Casa de schimb TRESOR	
		C	V	C	V	C	V	C	V	C	V	C	V	C	V	C	V
Euro	4,42	4,35	4,50	4,35	4,50	4,36	4,45	4,40	4,46	4,39	4,47	4,40	4,44	4,40	4,43	4,40	4,42
Dolar SUA	3,90	3,81	3,99	3,81	3,98	3,84	3,93	3,87	3,93	3,84	3,96	3,86	3,93	3,87	3,91	3,88	3,90
Forint	0,0142	0,0137	0,0149	0,0133	0,0148	0,0135	0,0155	-	-	0,0136	0,0149	-	-	0,0141	0,0143	0,0142	0,0143
Gram aur	147																

Vremea

Joi, 22 octombrie

www.aradon.ro

3° LA ORA 6 — temperaturile se vor situa între 2 şi 3 grade. Vântul va sufla cu 14 km/h dinspre ENE.

13° LA ORA 18 — temperaturile se vor situa între 12 şi 13 grade. Vântul va sufla cu 12 km/h dinspre NNE.

Ziua precedentă

Arad	2–11	Umiditate:	93%
Lipova	2–11	Presiune:	1015,92 mb
Chişineu- Criş	2–11	Precipitaţii:	0%
Săvârşin	1–10	Vânt:	4,83 km/h
Sebiş	1–10	Direcţie vânt:	SV

Azi

Temperaturile se vor situa între 3 şi 13 grade. Vântul va sufla cu 12-14 km/h, dinspre NNE-ENE.

Soarele

Răsare: 08:01
Apune: 18:37

FAZELE LUNII

13.10 · 20.10 · 27.10 · 3.11

JOI	VINERI	SÂMBĂTĂ	DUMINICĂ
3° 13° predominant însorit	4° 13° mai mult senin	4° 14° parţial însorit	5° 15° senin

Calendar

Biserica ortodoxă: Sf. Ierarh şi Întocmai cu Apostolii Averchie; Sfinţii 7 tineri din Efes
Biserica greco-catolică: Sf. Averchie, cel întocmai cu apostolii; Sf. 7 tineri din Efes; Sf. papă Ioan Paul al II-lea
Biserica romano-catolică: Sf. Ioan Paul al II-lea, pp.

Prognoză pentru trei zile

Temperaturile minime vor fi cuprinse între 4 şi 5 grade, iar cele maxime între 13 şi 15 grade.

Temp.minime: 4-5°C
Temp.maxime: 13-15°C

JURNAL ARĂDEAN
B-dul Revoluţiei nr. 62, Arad
BRAT Auditat de BRAT
Reclamaţii difuzare: 0257/212.032

Secretariat: 0257.281802 (centrala), fax - 0257.212.012
Şef departament difuzare: Carmen Csordas
Marea publicitate: 0257.280904
Mica publicitate: 0257.210775; B-dul Revoluţiei, nr. 81
Tiparul executat la: Tipografia Russmedia Kft. Debrecen

Redactor şef: Adriana Barbu (8416) Responsabil de număr: Vasile Filip
Secretar general de redacţie: Gabriela Groza (8423); Departamente: Eveniment: Simona Butaru, Monica Ardelean (8405), Alin Gherasim (8417), Ioana Costaş (8414); Valentin Goran (8405); Politic: Simion Todoca (8434); Economic: Andreea Pintea (8415); Cultură, Învăţământ: Vasile Filip (8421); Social: Diana Duţu (8413); Sport: Daniel Scridon (8424), Leo Sfâra (8422), Dan Lazăr (8406).
Tehnoredactare: Ghizela Şerban (8409), Munteanu Daniel (8411).
REDACŢIE: tel. 0257.281802 (centrala); fax 0257.212.012, 0257.228.592; e-mail:redactia.jurnalaradean@russmedia.ro, adevaruldearad@russmedia.ro, publicitate.jurnalaradean@russmedia.ro, publicitate.adevarul@russmedia.ro

Demisie la vârful Culturii

ARAD. „CCJA a fost în ultima vreme în atenția presei pe anumite subiecte. Auditul este un lucru normal, dar nu sunt de acord cu motivația lui. Fiecare achiziție făcută de Centrul Cultural a fost legală", a anunțat directorul CCJA. „Am hotărât să rămân la conducerea Centrului Cultural până la sfârșitul acestui an pentru a aștepta rezultatele auditului. Auditul nu este un <bau-bau> pentru mine, am mai trecut prin audituri și de fiecare dată s-a demonstrat că tot ce s-a întâmplat în Centrul Cultural a fost legal", a spus Ana Maria Dragoș. „Vom vedea rezultatele auditului împreună", a specificat și Adrian Țolea. „Am colaborat cu domnul Adrian Țolea timp de șapte ani de zile, el fiind vicepreședintele CJA pe probleme de cultură. El a știut tot timpul ce se întâmplă în Centrul Cultural, a fost unul dintre cei mai importanți susținători ai Centrului. Am avut și diferite discuții pe teme de cultură, au mai fost și contradicții, dar am luat fiecare critică drept una constructivă", a mai declarat directorul CCJA.

Adrian Țolea a anunțat deja că, imediat după ce colaborarea cu Ana Maria Dragoș va lua sfârșit, va exista deja un nou director al Centrului Cultural Județean. Pentru că, ținând cont că încetarea contractului lui Dragoș a fost de comun acord, CJA va demara organizarea concursului pentru acest post în perioada imediat următoare. Iar, cu data de 1 ianuarie, noul director își va prelua funcția. **JA-A.G.**

Au anunțat încetarea colaborării FOTO: A.G.

30 de zile pentru spărgător

Bărbatul filmat în timp ce distrugea bancomatele din Arad a fost arestat preventiv.

Suspectul a fost arestat preventiv FOTO: IPJ

ARAD. S-a terminat aventura spărgătorului de bancomate din municipiul Arad. Antonel Bădănac, gălățeanul prins după ce a fost filmat de mai multe camere de supraveghere în timp ce spărgea bancomate în oraș, a fost arestat preventiv. Potrivit unui anunț făcut de către Parchetul de pe lângă Judecătoria Arad, „după ce, în prealabil a fost începută urmărirea penală și a fost pusă în mișcare acțiunea penală, procurorii au înaintat judecătorului de drepturi și libertăți propunerea de arestare preventivă a inculpatului Bădănac Antonel, cercetat pentru săvârșirea mai multor infracțiuni de furt calificat. Judecătorul de drepturi și libertăți din cadrul Judecătoriei Arad a admis propunerea procurorilor cu privire la inculpatul Bădănac Antonel, dispunând arestarea preventivă a acestuia pe o durată de 30 zile".

Ce au reușit să probeze procurorii până acum? „Probatoriul administrat în cauză, până la acest moment procesual, a relevat faptul că, în data de 06.09.2015, inculpatul a forțat fanta de eliberare a numerarului la patru ATM-uri amplasate pe raza municipiului Arad, aparținând de Bancpost, Piraeus Bank, Banca Comercială Română și Credit Europe Bank, reușind astfel să sustragă sumele de 400 de lei, 200 de lei, 1.930 de lei și 500 de lei", spun procurorii.

Fanul, după gratii

Una peste alta, „cel mai mare fan al bancomatelor din Arad", Antonel, va răspunde în fața legii pentru faptele sale.

Contradicție

Noile informații contrazic flagrant declarațiile reprezentanților Inspectoratului de Poliție Județean Arad (IPJ). Aceștia spuneau, în luna septembrie, că Antonel doar a încercat să fure banii, dar nu a reușit decât să distrugă fantele bancomatelor pe care le-a smuls de la loc. Că o fi fost o strategie a polițiștilor sau doar o dezinformare, asta nu vom mai afla. Cert este că de abia luni, 19 octombrie, cei de la IPJ au spus că suspecții sunt acuzați de furt calificat, nu de tentativă de furt, cum se întâmpla în septembrie. **JA-A.G.**

Abandon pe Lacul Pădurice

În decursul acestui an, Lacul Pădurice a fost curățat doar o singură dată în proporție de 25%!

ARAD. Nepăsare? Lipsă de voință? Neputință? Câteva întrebări dureroase toate legate de Lacul Pădurice, care în acest an nu a fost curățat decât în proporție de 25%, o singură dată! Am scris pe marginea acestui subiect aproape în fiecare lună, începând cu aprilie, dar lacul a rămas mizerabil, plin de alge și de gunoaie. Ca într-un oraș... occidental.

De atunci și până acum, adică de șapte luni, nu s-a întâmplat nimic și cel mai probabil nici nu se va mai întâmpla nimic până anul viitor, pentru că vine iarna. Iar la noi când vine iarna nu mai e nimic de făcut.

Scurtă istorie pe 2015

În data de 14 mai, vă prezentam în materialul „Au început să curețe lacul de la Pădurice", publicat în Jurnal arădean/Aradon, cum patru muncitori se străduiau să curețe lacul ajutați de o plută improvizată. Ei bine, așa cum reclamele cu Dorel exprimă voința de „lucru" printr-un om care lucrează, cinci care cască ochii și alți patru care stau tolăniți la umbră așteptând să vină ora 16:00 pentru a pleca acasă, tot așa s-a întâmplat și cu acest lac. Muncitorii au apucat să curețe un sfert din suprafața lacului, după care au lăsat baltă toată treaba. În acest sens, pe 19 mai, în materialul „Muncitorii au plecat, algele au rămas!", a venit și confirmarea. Și de atunci tot așa a rămas. Muncitorii au plecat și mizeria a rămas. **JA-V.G.**

Concluzia este a arădenilor

Punctăm faptul că municipiul nostru oricum nu beneficiază de prea multe parcuri, iar în această condiție cele câteva ar trebui să fie întreținute tot timpul. Lăsăm la latitudinea arădenilor să tragă concluziile aferente acestui subiect pe care noi doar l-am prezentat obiectiv.

Algele au rămas și în lac și pe mal

Curățenie mare FOTO: V.G.

Monumentul Eroilor, la curățat

ARAD. Au trecut ani buni de când vremea comunistă a apus, dar unele lucruri nu s-au schimbat defel. Iată încă un exemplu care să ne susțină afimațiile. Au început ieri, în Arad, pregătirile pentru evenimentul prin care se va celebra Ziua Armatei Române, ce va avea loc duminică, 25 octombrie, la Monumentul Eroilor din Piața Avram Iancu, începând cu ora 11:00, unde sunt anunțați invitați de marcă. Deși a fost o zi destul de friguroasă, miercuri, 21 octombrie, mai mulți muncitori lucrau de zor înarmați cu mături și greble la cele patru părculețe care flanchează monumentul. Nici statuia și nici treptele nu au fost lăsate uitării: muncitorii s-au ocupat de porțiunile murdare pe care le-au curățat, pentru ca în ziua de celebrare să fie totul ca la carte. **JA-V.G.**

SC ERGAD TECHNOLOGY SRL
ARAD, STR. PADURII NR. 24

firma cu capital integral italian care activeaza in domeniul industriei electronice ANGAJEAZA:

TEHNICIENI ELECTRONIŞTI

Pentru control si reparare placi electronice cu tehnologia SMD si montarea componentelor in SMD

Cerinte:
- Cunoasterea si capacitatea de a citi schemele electronice;
- Capacitatea de a suda componentele SMD;
- Disponibilitate pentru deplasari in Italia.

Se ofera:
- pachet salarial atractiv (in functie de cunostinte acumulate)
- decontare transport tramvai
- tichete de masa din prima zi
- pregatire profesionala in Romania si Italia

Trimiteti CV la adresa: otilia.dimeny@ergad.eu
sau prin fax 0257-306194 ; tel: 0257-206247 (2175 - H 114192)

A venit toamna!
Apartamentele Mureș Bucura au centrale proprii.
Deși au
cele mai mari suprafețe din oraș,
au cheltuieli mici
și mai mult, poți controla singur consumul!
Tel:0722 344 801
urbanna
APARTAMENTE MARI
(750274)

OPTICA Veszi
www.opticaveszi.ro

Vară, căldură mare, radiații solare.

Corpul nostru trebuie protejat dar, atenție, să nu uităm nici de ochii noștri, căci și ei trebuie protejați împotriva razelor UV.
La Optica Veszi poți alege ochelarul potrivit, fiind și la modă și protejat la maxim împotriva razelor UV.

Așa că începând cu 1 august vă oferim reduceri la ochelarii de soare Ray Ban, Versace, Persol, Bvulgari, Vogue, Arnette și Oakley între 10 - 20%.

Vă așteptăm între orele 8,00 - 18,00 în magazinele noastre!

*Rame Versace, Giorgio Armani, Kenzo, Dolce&Gabbana in limita stocului disponibil

** Lentile plastic monofocale, antireflex, antizgarietura

B-dul Revolutiei nr. 94
Tel. 0257-281058

B-dul Revolutiei nr. 68
Tel. 0257-228188

Bulevardul Revolutiei Nr.55

(750269)

Un laborator la trei clase

Statistic, şcolile arădene stau bine la numărul de laboratoare şcolare din liceele tehnologice şi teoretice.

Un laborator pe gustul elevilor FOTO:FAN

ARAD. Laborator de biologie, de fizică, de chimie, de geografie, de limbi străine sau informatică. Toate există teoretic în liceele arădene dar majoritatea cu dotări învechite. Statistica, pentru anul trecut, indică existenţa a 192 de laboratoare în tot judeţul. 192 de laboratoare pentru 14.513 elevi de liceu, atâţia câţi erau înregistraţi la finele anului şcolar trecut. Adică undeva la 483 de clase, dacă calculăm o medie de 30 de elevi în clasă.

Situaţia pe judeţ

Cele mai multe sunt în municipiul Arad, 143 de laboratoare, în timp ce în judeţ supremaţia o deţine liceele din Lipova, cu 15 laboratoare. Liceul din Curtici are 2 laboratoare, la fel ca şi cel din Pâncota, elevii liceului din Sebiş au parte de 7 laboratoare, la Pecica au 3 iar la Sântana sunt raportate 4 laboratoare.

Ce anume există în aceste laboratoare, care este oferta tehnică şi dotările de care se pot bucura elevii, cât sunt ele de actuale şi cât de mult se pot folosi, sunt întrebări la care statistica nu poate oferi în acest moment un răspuns. Ceea ce este însă sigur este faptul că investiţiile pe acest capitol sunt foarte mici iar interesul autorităţilor pentru dezvoltarea şi modernizarea lor este relativ scăzută, în special pentru cele din zona ştiinţelor naturii. **JA-M.A.**

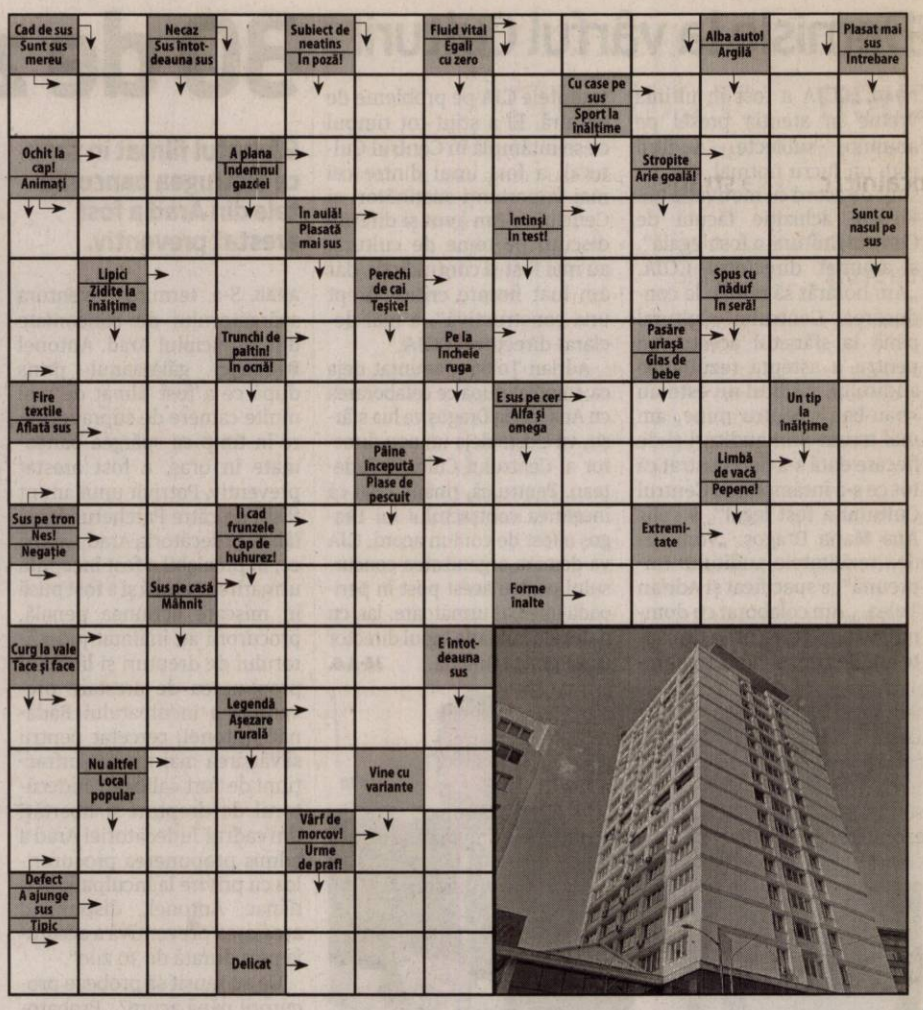

Reţeta zilei

Salată de ridiche neagră cu cartofi

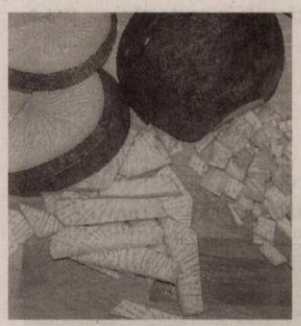

INGREDIENTE. 225 grame de cartofi albi, un măr roşu ionatan, o ridiche neagră medie, şase fire de chives sau două fire de ceapă verde, 2 linguri de oţet de vin, 2 frunze de salată, sare şi piper.

MOD DE PREPARARE. Curăţă cartofii şi taie-i cubuleţe, apoi fierbe totul în apă cu sare ca pentru piure. Scurge apa şi lasă cubuleţele de cartofi să se răcească. Taie mărul în cubuleţe foarte mici, fără să cureţi coaja. Toacă ceapa verde sau chives. Amestecă toate ingredientele de mai sus, apoi rade ridichea neagră pe răzătoarea fină (de morcovi), adaugă ulei de măsline, sare, piper, oţet şi serveşte pe frunzele de salată, cu şi mai multă ridiche neagră rasă deasupra.

Pentru mai multe reţete intră pe www.culinar.ro

Citire apometre

Vineri 23.10.2015 Blocuri D. Bolintineanu, C. Davilla, T. Moşoiu, A. Russo, S. Drăgoi, I. Suciu, Praporgescu, Malul Mureşului, N. Grigorescu, blocuri „I", „U", „Y" calea Aurel Vlaicu, blocuri colonia Fraţii Neumann, Orăştie, Slănic, Haţeg, blocuri Faleza Sud, Războieni, Răzvan, Boemiei, Vidra, I. Slavici, Porumbului, Orient, Cometei, Orion, Grădina Poştei, Satelit, Salcâmului, Privighetorii, T. Ciopariu, Castor, Pelicanului, Şoimului, Diamant, Cristal, Turturicii, Porumbiţei, Cocorilor, Pelinului, Vrabiei, Cucului, Muşeţel, I. Cosânzeana, Aprodu Purice, H. Coandă, Biruinţei, Pădurii, Griviţei fără soţ, Griviţei cu soţ, Mărului, Zorilor, Clujului fără soţ, Ghe. Doja fără soţ, Căpitan Ignat, Dorobanţilor, Badea Cârţan, I. Cardoş, Trandafirilor, N. Alexici, Ghe. Barițiu, L. Szantay, Meţianu, Românului, P-ţa Catedralei, Academia Teologică, E. Gojdu, Tribunul Buteanu, A. Gavra, S. Tekelia, Preparandiei, Florilor, P-ţa H. Domokoş, Dornei, M. Scaevola, M. Eminescu, Transilvaniei, Ghe. Şincai, Sinaia, S. Balint, A. Cotruş, Mărăşeşti.

SOLUŢIA INTEGRAMEI DIN NUMĂRUL PRECEDENT

R ■ V ■ CUI ■ V ■ A ■ FEROCE ■ FELINA ■ PERI ■ ROMANI ■ FUGA ■ LAS ■ GEM ■ BECURI ■ MACAO ■ LL ■ EN ■ ALO ■ ALT ■ IB ■ ESTONA ■ EA ■ SCAPATA ■ ERE ■ R ■ ANULA ■ ADANCI ■ OM ■ STRESA ■ EHE ■ ORCA ■ R ■ PLIU ■ CO ■ DOLARI ■ DO ■ IDE ■ VITEAZ ■ CALESTI

Programe TV Joi, 22 octombrie

TVR 1

07.00 **Telejurnal matinal.** Sport, Meteo
08.00 **Telejurnal matinal**
09.00 **Starea naţiei.** (R)
10.00 **Tot ce contează.** Românii de lângă noi
11.00 **Aventurile tânărului Hercule.** (serial, SUA, 1998-1999)
11.30 **Aventurile tânărului Hercule.** (serial, SUA, 1998-1999)
12.00 **Teleshopping**
12.30 **Tribuna partidelor parlamentare**
13.00 **De joi până joi**
14.00 **Telejurnal**
15.00 **Teleshopping**
15.30 **Akzente**
16.55 **Vorbeşte corect!** Prezintă Ruxandra Gheorghe-Negrea
17.00 **Interes general**
18.00 **Lozul cel mare.** Tragerile Joker, Loto 5 /40, Loto 6/49 şi Noroc
18.30 **O ţară mai bună.** (Redifuzare)
19.00 **Prim-Plan**
19.45 **Vorbeşte corect!** (R)
19.55 **Starea zilei**

20.00 **Telejurnal.** Sport, Meteo
21.00 **Vorbeşte liber!** Moderator Sorin Avram
21.55 **Starea zilei**
22.00 **Starea naţiei* Emisiune de Dragoş Pătraru**
23.00 **Anchetele comisarului Antonescu**
23.35 **Boul.** (Dramă, Suedia, 1991) Nominalizare la Premiul Oscar pentru cel mai bun film străin. În timpul foametei din anii 1860, fermierul suedez Helge Roos e nevoit să taie boul proprietarului fermei unde lucrează ca să-şi poată hrăni familia. Neputând să-şi ascundă sentimentul de vinovăţie, omul este repede descoperit şi trimis la închisoare pentru şase ani.
01.15 **Exclusiv în România**
02.00 **Tot ce contează**
02.50 **Vorbeşte corect!** (R)

PRO TV

07.00 **Ştirile PROTV**
10.30 **La Maruta.** (r)
12.00 **Vorbeste lumea**
13.00 **Stirile PROTV**
14.00 **Vorbeste lumea**
16.00 **Lectii de viata.** ep. 24
17.00 **Ştirile PROTV**
17.30 **La Maruta.** Campionul în divertisment transmite cele mai proaspete ştiri din lumea mondenă şi lansează noi trend-uri în show-biz-ul românesc. Vedetele vor avea parte de multe întâmplări neaşteptate şi, vrând, nevrând, vor fi din nou subiectul unor farse. Happylică rămâne şi el locul unde persoanele publice aduc cele mai tari poveşti, fac cele mai emoţionante mărturisiri sau cele mai şocante declaraţii. Neobositul Măruţă este hotărât să revină la linia de start şi, ca un adevărat campion al divertismentului, să facă şi mai mult.
19.00 **Ştirile PROTV**

20.30 **Las Fierbinti.** ep.9,10, sezon 8
22.30 **Stirile PROTV**
23.00 **În mintea criminalului.** serial, SUA, 2008 Cu: Simon Baker, Robin Tunney, Tim Kang, Owain Yeoman, Amanda Righetti, Gregory Itzin
00.00 **Dexter.** serial, SUA, 2006. Cu: Michael C. Hall, Julie Benz, Jennifer Carpenter
01.00 **Fara rusine.** serial, SUA, 2011. Cu: Emmy Rossum, William H. Macy, Ethan Cutkosky
02.00 **Supernatural - Aventuri in lumea intunericului.** serial, SUA, 2005 Cu: Jared Padalecki, Jensen Ackles
02.45 **Nikita.** serial, SUA, 2010. Cu: Maggie Q, Shane West
03.30 **Vorbeste lumea.** (r)
05.30 **La Maruta.** (r)

ANTENA 1

06.00 **Observator (live)**
08.00 **Neatza cu Razvan si Dani.** Dani şi Răzvan şi-au reunit forţele pentru a aduce în casele oamenilor, în fiecare dimineaţă, buna dispoziţie atât de necesară pentru a avea o zi bună.
10.50 **In gura presei**
11.40 **Teleshopping**
12.00 **Mireasă pentru fiul meu**
13.00 **Observator**
14.00 **Mireasă pentru fiul meu.** Formatul de succes internaţional „May I call you mom?" vine în România sub numele de „Mireasă pentru fiul meu". Cel mai aşteptat show matrimonial din România aduce din nou în centrul atenţiei poveşti de dragoste, întâmplări spectaculoase, reguli dure, confruntări acide, emoţii, suspans şi multe provocări.
16.00 **Observator**
17.00 **Acces direct**
19.00 **Observator**

20.00 **Observator special.** cu Octavia Geamanu
20.30 **Am ceva sa-ti spun**
23.00 **Un Show Păcătos cu Dan Capatos**
01.00 **Observator.** (r)
02.00 **Am ceva sa-ti spun.** (reluare) Cei care doresc să-şi reîntâlnească semenii cu care au pierdut legătura ori aceia care vor din tot sufletul să încheie un conflict din viaţa lor şi au nevoie de sprijin în acest sens, oamenii plini de recunoştinţă faţă de cineva care le-a salvat ori schimbat viaţa, dar şi cei care, forţaţi de împrejurări, au comis fapte pentru care vor să-şi ceară iertare de la cei cărora le-au greşit o pot face în cadrul acestui show!
04.00 **Acces direct.** (reluare)

HBO

06.00 **Un altfel de Crăciun.** Dramă, SUA, 2013. Regia: Kasi Lemmons
07.35 **Marea aventură LEGO.** Animaţie, SUA, 2014. Regia: Phil Lord, Christopher Miller
09.20 **Maleficent.** Aventuri, SUA, 2014. Regia: Robert Stromberg
11.00 **Blestemul regelui Midas.** Aventuri, Marea Britanie, 2013. Regia: Jonathan Newman Cu: Michael Sheen, Lena Headey
12.40 **Gardienii galaxiei.** Acţiune, SUA, 2014. Regia: James Gunn.
14.40 **Planeta Maimuţelor: Revoluţie.** SF, SUA, 2014. Regia: Matt Reeves. Cu: Andy Serkis, Jason Clarke
16.50 **Epoca de gheaţă 2: Dezgheţul.** Animaţie, SUA, 2006. Regia: Carlos Saldanha
18.20 **O promisiune.** Dramă, Franţa, 2013. Regia: Patrice Leconte

20.00 **Nixon despre Nixon.** Documentar, SUA, 2014. Regia: Peter Kunhardt
21.15 **Inamicul.** Thriller, Canada, 2013. Regia: Denis Villeneuve. Cu: Jake Gyllenhaal, Mélanie Laurent, Sarah Gadon, Isabella Rossellini, Joshua Peace
22.50 **Ray Donovan.** Serial, SUA, 2015.
23.50 **Episoade.** Serial, SUA, 2015.
00.20 **Mici copii.** Dramă, SUA, 2006. Regia: Todd Field. Cu: Kate Winslet, Jennifer Connelly, Patrick Wilson, Jackie Earle Haley, Noah Emmerich
02.35 **Everly.** Acţiune, SUA, 2014. Regia: Joe Lynch Cu: Salma Hayek, Hiroyuki Watanabe, Laura Cepeda
04.10 **Oculus.** Horror, SUA, 2013.

TVR 2

10.00 Taiwan – Un coş de gunoi nuclear? 11.00 O carieră de succes (s) 12.00 La fix 13.00 Telejurnal 13.15 Arta fericirii 14.30 Cultura minorităţilor 15.00 Telejurnal 16.00 Ieri - Azi – Mâine 17.00 O carieră de succes (s) 17.50 Cartea cea de toate zilele 18.00 Telejurnal 19.00 Samuraii de la Fukushima (doc.) 20.10 Dragoste dincolo de moarte 21.50 Cartea cea de toate zilele 22.00 Ora de ştiri 23.10 jPOD (s) 00.00 La fix (rel.) 01.00 Arte, carte şi capricii (r) 02.00 Cartea cea de toate zilele 02.15 Arta fericirii (r) 03.30 Cap Compas (rel.) 04.00 Ferma (rel.)

AXN

09:10 Numerele 10:10 Medium 11:10 Crimele din Sandhamn Drama, Suedia, 2010 12:10 Cititorii de oase 13:10 NCIS: Los Angeles 14:10 Numerele 15:10 Medium Politist, SUA, 2005 16:10 Crimele din Sandhamn 17:10 Cititorii de oase 18:10 NCIS: Los Angeles Politist, SUA, 2010 19:10 Medium 20:10 Numerele Politist, SUA, 2008 21:05 Cititorii de oase 22:00 Cititorii de oase 22:55 Hawaii 5.0 Actiune, SUA, 2012 23:50 Minţi criminale 00:50 Cititorii de oase 01:45 Cititorii de oase

ANTENA 3

06.00 Ştirile dimineţii 08.30 Antena 3 Headlines 08.45 Ştirile dimineţii 10.00 Previziunile zilei 11.00 Se întâmplă în România 12.00 Ştiri 13.00 Se întâmplă în România cu Maria Coman 14.00 Ştiri 15.00 Esenţial 16.00 Esenţial 17.00 - 100 de minute 18.00 100 de minute 18.45 La ordinea zilei 20.30 Subiectiv 21.30 Sinteza zilei 23.15 In gura presei 00.00 Ştiri 01.00 Sinteza zilei (r) 02.00 Sinteza zilei (r) 03.00 Subiectiv (r) 04.00 La ordinea zilei (r) 05.00 La ordinea zilei (r) 05.20 In gura presei (reluare)

PRIMA TV

07.15 Focus din inima României 08.20 Focus Magazin 09.00 Râzi şi câştigi (div.) 13.20 Teleshopping 13.50 Nimeni nu-i perfect (s) 15.00 Râzi şi câştigi (div.) 15.30 Cireaşa de pe tort 16.30 Focus 17.15 Trăsniţii (sitcom) 19.30 Focus Magazin 20.15 Cronica Cârcotaşilor (div.) 21.00 Dosarele DNA (doc.) 22.00 Trăsniţii (s) 22.45 Focus din inima României 23.15 Regina fecioară (dr) 01.15 Focus Magazin 02.00 Cronica Cârcotaşilor (div.) 02.45 Trăsniţii (sitcom) 03.30 Nimeni nu-i perfect (s) 04.00 Regina fecioară (dramă, Anglia, 2005) 06.00 Focus

CINEMAX

07:00 Regele popicelor 08:50 Bafta: O viaţă de film 09:15 O scurtă istorie a decăderii Dramă, SUA, 2014. 10:50 Departe de paradis 12:35 Bafta: O viaţă de film 13:00 Frumoasa mea ţară Dramă, Germania, 2012. 14:30 Până la cer Dramă, SUA, 2012. 16:00 Televiziunea pirat Comedie, Franţa, 2012. 17:50 O scurtă istorie a decăderii 19:25 Frank 21:00 Dl Turner Dramă, Marea Britanie, 2014. 23:30 Afaceri interne Poliţist, SUA, 1990. 01:25 Calvarul Dramă, Irlanda, 2014. 03:05 Secretul din criptă. 04:40 Lecţia de comedie

DIVA

07.00 Chipul răzbunării (s) 08.00 Crimele din Midsomer (s) 10.00 Neveste disperate (s) 11.00 Ofiţeri începători (s) 12.00 În mintea criminalului (s) 13.00 Haven (s) 14.00 Crimele din Midsomer (s) 16.00 Chipul răzbunării (s) 17.00 Neveste disperate (s) 18.00 Ofiţeri începători (s) 19.00 În mintea criminalului (s) 20.00 Chipul răzbunării (s) 21.00 Bibliotecarii (s) 22.00 Bibliotecarii (s) 23.00 Dragă, am micşorat copiii (com.) 01.00 Jurnalele vampirilor (s) 02.00 Chipul răzbunării (s)

ACASĂ

06.00 Vorbeste lumea 09.15 Viata nedreapta (r) 11.30 Rosario (r) 14.00 Tanar si nelinistit (s) 15.00 Suflet de gheata (s) 17.00 Iti ordon sa ma iubesti (serial) Cu: Fernando Colunga, Blanca Soto. Claudia Alvarez, Erick Elias 18.00 Viaţă nedreaptă 20.00 Rosario (serial) 22.00 Floarea din Caraibe (s) 23.00 Inima de tigan (s) 00.00 Iubiri vinovate (s) 01.00 Daria, iubirea mea (film serial) Cu: Victoria Raileanu, Adrian Ştefan, Adrian Pintea 02.00 Viata nedreapta (reluare) 03.30 Inima de tigan (reluare) 04.30 Daria, iubirea mea (reluare) 05.15 Doamne de poveste

PRO CINEMA

04.30 Tinerii justitiari (serial, SUA, 2010) 05.30 Operatiunea "Petrecerea anului" (reluare) 07.30 La Maruta (reluare) 09.00 La Bloc (r) 11.30 A fost odata Curly (r) 13.30 Picnic (dramă, Statele Unite ale Americii, 1955) 15.45 La Bloc (s) 18.00 Leu in desert (acţiune, Statele Unite ale Americii, 1975) 20.30 Incredere tradata (dramă, Statele Unite ale Americii, 2004) 22.30 Gabriel (Australia, 2007) În distribuţie: Andy Whitfield, Dwaine Stevenson, Samantha Noble 00.45 Incredere tradata (reluare) 02.30 Cine A.M.

EUFORIA

06.00 Rochia perfecta 07.00 Da o sansa dragostei (r) 10.15 Glee (serial, SUA, 2009) 11.00 20 de minute (r) 13.00 Medici in Santa Monica (SUA 2006) 14.00 Prietenii tai (r) 15.00 Prodanca si Reghe: Afaceri de familie 17.00 Da o sansa dragostei 20.00 20 de minute (serial, Turcia, 2013) 22.00 Dr. House (s) (ep 70) 23.00 Prietenii tai (serial, SUA, 1994) 00.00 Medici in Santa Monica (r) 01.00 Dr. House (r) 02.00 Regasirea trecutului (serial, Coreea, 2013) 03.20 Hotul de inimi (s) 04.20 Prodanca si Reghe (r)

ANTENA STARS

06.00 Star Magazine (r) 08.00 Star News (r) 08.30 STAR MATINAL...E PE VAL! (cu Rocsana Marcu si Razvan Botezatu) 12.00 STAR MAGAZINE 14.00 STAR CHEF 16.00 STAR MAGAZINE 16.45 STAR LA MARE FITZA 18.30 ALEGE DRAGOSTEA (s) 19.30 STAR NEWS 20.00 STAR PAPARAZZO 20.45 CAPCANA STARURILOR 21.30 DINCOLO DE APARENTE 23.00 Alege Dragostea (r) 00.00 ASISTENTELE (reality show) 01.30 Star Magazine (r) 02.30 Star la mare fitza (r) 04.15 Star Chef (reluare) 04.15 Star Chef (reluare)

RTL KLUB

07.00 Desene animate 08.35 Ştiri 09.08 În fiecare dimineaţă! 12.45 Astro Show 13.45 Budapesta, zi şi noapte (rel.) 14.55 MasterChef 16.15 Prizonierii dragostei 17.20 Mentalistul 18.25 Focus 19.00 Ştiri 19.55 MasterChef 21.20 Budapesta, zi şi noapte (s) 22.35 Între prieteni (s) 23.10 CSI (s) 00.10 Ştiri 00.40 De vorbă cu Balo 01.15 Brandmania

REDACŢIA NU ŞI ASUMĂ RĂSPUNDEREA PENTRU EVENTUALELE SCHIMBĂRI

DIGI FILM

07.35 Fraierul. Comedie. 2000. 09.10 Fetele din calendar. Comedie. 2003. 10.55 Furios şi iute 4. Acţiune. 2009. 12.45 August. Dramă. 2008. 14.15 Ce e mai bun în viaţă. Dramă. 2000. 16.00 SABRINA. Comedie. 1995. 18.05 Condamnat să ucidă. Acţiune. 2013. 20.00 Trei puicuţe. Comedie. 1995. 21.50 Dublura diavolului. Thriller. SUA. 2011. 23.40 Concert de pian. Thriller. 2013. 01.10 Carlos. Dramă. 2009. 03.35 Ce e mai bun în viaţă. Dramă. 2000. 05.20 August. Dramă. 2008.

Enel le cere scuze clienţilor din Şiria

Compania îi asigură pe localnici că se va strădui să finalizeze lucrările la reţeaua electrică în cel mai scurt timp posibil.

BUCUREŞTI. Aşa cum au promis, reprezentanţii Enel neau transmis miercuri punctul lor de vedere în ceea ce priveşte întreruperile de curent programate în comuna Şiria. Cu precizarea că e vorba de cinci zile, nu de şapte - cum au fost informaţi localnicii.

„În localitatea Şiria, Enel Distribuţie Banat execută lucrări de modernizare, revizii şi reparaţii la reţeaua electrică. Aceste lucrări constau în montarea unor echipamente telecomandate în reţeaua de medie tensiune, pentru a reduce durata unei pene de curent, în cazul în care apare un defect pe liniile respective. De asemenea, ca pregătire pentru sezonul rece, se realizează şi o serie de defrişări şi tăieri de vegetaţie, astfel încât să fie reduse incidentele în care copaci sau crengi cad, în timpul furtunilor, pe liniile electrice şi produc întreruperea în alimentare a consumatorilor din zonă. Mai mult, lucrăm la înlocuirea unor conductoare electrice în anumite porţiuni, acolo unde au fost identificate defecte de către personalul nostru, în urma inspecţiilor pe liniile electrice din zonă.

Aceste lucrări nu pot fi, însă, efectuate în condiţii de siguranţă pentru consumatori şi pentru personalul care le execută, fără întreruperea energiei electrice. Ne cerem scuze pentru eventualele inconveniente aduse clienţilor noştri de aceste lucrări şi îi asigurăm de întreaga noastră mobilizare pentru a finaliza acest proiect în cel mai scurt timp posibil, astfel încât locuitorii din Şiria să poată beneficia, în viitor, de o calitate mai bună a serviciului pe care îl oferim" - se arată în răspunsul întocmit de Enel la solicitarea Jurnal arădean/Aradon. **JA-D.D.**

Autobuz din viitor, la Arad

În perioada 15-20 octombrie 2015, arădenii au avut posibilitatea de a călători ecologic, cu un autobuz electric produs în Cehia.

ARAD. Ca imagine, nu e prea diferit de un autobuz obişnuit care circulă pe străzile din oraş. Dar dacă ai curiozitatea să te opreşti asupra inscripţiilor de pe el, constaţi imediat că e... „autobuzul electric pentru un viitor mai sănătos". E vorba de un autobuz SOR EBN 10.5, fabricat de SOR Libchavy, unul dintre cei mai mari producători de autobuze, troleibuze şi autocare din Cehia. Dotat cu un motor asincron răcit cu lichid, Skoda Electric ŞI instalaţie electrică Cegelec, autobuzul SOR EBN 10.5 are o capacitate de 85 de locuri (19 pe scaune), un timp de încărcare a bateriilor de 7-8 ore şi o autonomie energetică de 250 de kilometri. Este extrem de silenţios, nivelul zgomotului produs fiind aproape imperceptibil. Preţul unui astfel de autobuz variază între 350-400.000 de euro.

Verde în Arad

La recomandarea Uniunii Transportatorilor din România, autobuzul electric SOR a fost testat, în perioada 15-20 octombrie 2015, la Arad. „A circulat pe câteva linii din municipiu - în zona II-III (linia 20), dar şi în Bujac, iar pe perioada Târgului Ecomediu a asigurat transportul pe ruta Podgoria-Expo" - spune Mariana Birău, director al Companiei de Transport Public (CTP) Arad. Călătorii arădeni au putut circula cu autobuzul ecologic pe baza abonamentelor obişnuite.

Există vreo şansă de a călători constant cu astfel de autobuze? Se gândeşte CTP Arad la achiziţionarea unor vehicule verzi care să îmbrospăteze reţeaua publică de transport în comun din oraş? Desigur, trendul ecologist obligă autorităţile să aibă în vedere asemenea soluţii: „Pe termen lung, ne gândim la achiziţionarea unor astfel de autobuze electrice. Dar trebuie să identificăm o sursă de finanţare, poate chiar fonduri europene" - subliniază Mariana Birău. **JA-D.D.**

S-a aflat în teste la Arad FOTO: FAN

Şi-au exersat spiritul de camaraderie, motivaţia şi munca în echipă FOTO: NICUŞOR COMĂNESCU

Cum îşi testează limitele militarii arădeni în Germania

Despre provocările la care au fost supuşi infanteriştii Batalionului 191, la exerciţiul multinaţional din Germania.

HOHENFELS. Frig, umezeală, oboseală şi ore nedormite. La asta se rezumă una din nopţile petrecute în pădurile Bavariei de către militarii arădeni de la Batalionul 191 Infanterie „Colonel Radu Golescu". Reamintim, ei participă la exerciţiul multinaţional Combined Resolve V ce se desfăşoară până la 22 noiembrie, în facilităţile partenerului american de pe teritoriul Germaniei, în bazele Hohenfels şi Grafenwoehr. La exerciţiu participă 17 echipe din 13 state membre NATO, având ca scop demonstrarea profesionalismului, întărirea spiritului de camaraderie şi promovarea parteneriatului între participanţi.

Marş şi trageri

Slt. Anamaria Scarlat, ofiţer relaţii publice la Statul Major al Forţelor Terestre din România, relatează detaliile unei zile din competiţia multinaţională „Cea mai bună grupă de infanterie": „O nouă zi începută cu un marş de aproximativ 18 kilometri, pornit din raionul de campare până la poligonul unde avea să se desfăşoare prima probă, şi anume şedinţa de tragere cu pistolul calibru 9 mm, ceea ce, însă, nu i-a pus în dificultate pe militarii români. O probă terminată, un alt marş de executat, pe o distanţă de aproximativ trei kilometri."

„Apăraţi oul!"

O altă probă la care au fost supuşi infanteriştii arădeni a avut un caracter mai... inedit. Militarilor li s-a dat un ou şi sarcina de a-l „apăra" astfel încât oul să nu se spargă. Şi au avut de trecut cu el tot felul de probe: au mers prin tuneluri, s-au cărţărat pe ziduri sau au sărit peste ele, au mers pe sfoară şi s-au deplasat, folosind mâinile, pe un aparat cu bare alunecoase pe o distanţă de zece metri.

> „Oul buclucaş a reuşit să îi pună pe arădeni în dificultate la anumite obstacole
> ANAMARIA SCARLAT

„Oul buclucaş a reuşit să îi pună pe arădeni în dificultate la anumite obstacole, însă, şi de această dată, camaraderia, motivaţia şi lucrul în echipă au fost evidente" - precizează slt. Anamaria Scarlat.

În luptă cu inamicul

O următoare provocare a fost doborârea unor inamici, materializaţi prin ţinte mişcătoare, şi salvarea unui rănit din câmpul de luptă, în situaţie tactică, ceea ce însă, pentru reprezentanţii noştri a reprezentat un moment obişnuit al unei zile de instrucţie, şi nu o probă care să le creeze probleme.

După o probă uşoară, a urmat o misiune de rezolvare a mai multor situaţii, precum: căratul unor canistre de 10 litri pe anumite distanţe, deplasări în târâş pe sub concertină, transportarea unor răniţi până într-un raion de evacuare medicală, împingerea unor roţi de camion şi a unei cisterne de apă, precum şi transportarea unor lovituri de artilerie, toate acestea pe timpul parcurgerii unei distanţe de aproximativ doi kilometri.

Transport răniţi şi greutăţi

Transportarea unui rănit, de aproximativ 90 de kilograme, într-un mediu urban, prin clădiri, pe acoperişul unei clădiri, de la al doilea etaj al unei clădiri până afară, au pus la încercare inventivitatea şi munca în echipă a militarilor, aceştia fiind nevoiţi să păşească prin ferestre înguste şi să urce pe scări care erau înconjurate cu siguranţă metalică, având asupra lor şi raniţele şi armamentul.

Ziua a continuat cu altă probă fizică, unde concurenţii au transportat greutăţi, saci, buşteni, roţi de tractoare, au tractat un vehicul tip HUMVEE pe o distanţă de 300 metri, pe un teren înclinat. Şi proba nu s-a încheiat aici: arădenii au transportat un rănit, în mediu contaminat, cu masca contra gazelor pe figură.

„Cea din urmă provocare a acestei zile a fost simularea unei trageri pentru a testa acurateţea vizuală şi selectivă a militarilor. În contratimp, aceştia trebuiau să selecteze ţintele care li se prezentau la începutul simulării din grila care li se afişa pe panou" - explică slt. Anamaria Scarlat. **JA-D.D.**

Mai tari ca americanii

Dacă pentru militarii români această competiţie a reprezentat încă un pas spre consolidarea încrederii în forţele lor, pentru alte echipe concurente a însemnat un abandon în echipă sau accidentări. Potrivit slt. Anamaria Scarlat, „două dintre echipele americane au rămas fără câte un om după ce aceştia au decis că au ajuns la limita rezistenţei fizice şi psihice, ceea ce înseamnă penalizări foarte mari, mai puţină forţă şi mai multă motivare pentru militarii români".

Un soldat arădean a făcut atac cerebral

HOHENFELS. Aflat în Germania, împreună cu militarii români care desfăşoară un exerciţiu multinaţional, un soldat arădean activ în cadrul detaşamentului de instrucţie al Batalionului 191, a făcut atac cerebral ischemic. Tânărul se numeşte Eugen M. şi a fost transportat de urgenţă la un spital din zona Bavariei, unde se desfăşoară exerciţiul militar. Conform unor surse, tânărul este îngrijit corespunzător, medicii făcând eforturi să îi acorde ajutorul necesar pentru a-şi reveni. Momentan, Eugen M. este stabil, prognosticul medical fiind, potrivit aceloraşi surse, unul favorabil. Reprezentanţii unităţii militare arădene au anunţat familia tânărului, care se roagă acum ca militarul să se însănătoşească. **JA-C.C.**

Purcaru: relaţia stat-cetăţean, paşi spre normalitate

ARAD. Copreşedintele ALDE Arad, Mircea Purcaru, salută decizia Curţii Constituţionale a României de a elimina din Codul de procedură fiscală un articol care dădea statului dreptul să fure banii contribuabilului, fără ca acesta să fie dator. „Curtea a reţinut că normele criticate generează îmbogăţirea fără justă cauză a statului în detrimentul patrimoniului contribuabilului ca urmare a imposibilităţii folosirii sumei de bani percepută nelegal şi privarea persoanei de o despăgubire adecvată pentru pierderea suferită prin plata respectivei sume. Această pierdere este direct proporţională cu durata indisponibilizării sumei plătite fără temei juridic pe perioada cuprinsă între data plăţii sumei nedatorate şi data restituirii acesteia şi are drept consecinţă încălcarea dreptului de proprietate al contribuabilului, consacrat de art.44 din Constituţie. Drept urmare, CCR a declarat neconstituţionale acele articole din Codul de procedură fiscală care permitea statului să execute contribuabilul, fără să răspundă dacă făcea acest lucru fără niciun temei. Zeci, sute de mii de oameni sau societăţi s-au trezit executaţi de către fisc, fără să aibă vreo datorie, trebuind să umble prin tribunale pentru a-şi putea recupera banii. Au fost firme care şi-au încetat activitatea, pentru că fiscul le-a luat în mod nejustificat banii necesari pentru derularea activităţii şi plata salariilor", spune Mircea Purcaru. În opinia sa, „este un pas important spre normalizarea raporturilor stat-cetăţean, de prea multe ori derulate în virtutea unor legi care sfidează Constituţia, care prevede că nimeni- cu atât mai mult statul - nu este mai presus de lege". Purcaru mai precizează că organul fiscal este obligat să soluţioneze cererile contribuabililor în termen de 45 de zile de la înregistrare. Totodată, în situaţiile în care, pentru soluţionarea cererii, sunt necesare informaţii suplimentare relevante pentru luarea deciziei, acest termen se prelungeşte cu perioada cuprinsă între data solicitării şi data primirii informaţiilor solicitate.

Toamna muzicală arădeană

ARAD. Concertul de deschidere a Festivalului Toamna Muzicală Arădeană, organizat în seara de 22 octombrie, la ora 19.00, la Cercul Militar de pe B-dul Decebal nr.19, este un nou şi aşteptat medalion Piazzolla, o abordare în premieră a Concertului pentru bandoneon şi orchestră Aconcagua şi a Oratoriului Il pueblo joven, o poveste care narează despre un fapt care se desfăşoară într-o zi de octombrie, în interpretarea unor nume confirmate ale domeniului.

Soprana Diana Trivellato (Italia), bandoneonistul Peter Soave (SUA) şi dirijorul Roberto Savalaio (Italia) sunt cei care au realizat, în premieră, în 2007, la Radio Bucureşti versiunea integrală a oratoriului lui Piazzolla, iar în octombrie 2009 premiera italiană a partiturii, la Teatro Verdi din Pisa. Pentru premiera de la Arad li se alătură ca recitator, Jose Carlos Montana (Venezuela), orchestra simfonică şi corul academic pregătit de Robert Daniel Rădoiaş. Astor Piazzolla a iubit tangoul, jazzul şi muzica clasică şi în mod firesc, amprenta sonoră a muzicii scrise de el le cuprinde pe toate trei.

O armată de echipaje va evacua „3 Insule”

Echipajele internaţionale din Austria, Cehia şi Bulgaria, împreună cu ISU Arad, vor evacua, joi noapte, „3 Insule”.

ARAD. Echipajele internaţionale - care sunt formate din 134 de persoane şi 56 de mijloace tehnice - vor intra în baza de operaţii stabilită la „Poligonul de pregătire a ISUJ Arad” începând de joi, 22 octombrie 2015. Exerciţiul va demara joi - în cursul nopţii. „Toate echipajele internaţionale de intervenţie sunt pregătite logistic pentru a se autosusţine timp de 12 zile fără a implica ţara gazdă şi beneficiază de echipamente şi mijloace de intervenţie proprii de mare capacitate în vederea desfăşurării misiunilor ce le primesc”, a declarat căpitanul George Pleşca, purtătorul de cuvânt al Inspectoratului pentru Situaţii de Urgenţă „Vasile Goldiş” al judeţului Arad. Acest lucru înseamnă că aceste echipaje internaţionale sunt pregătite la orice oră din zi şi din noapte să intervină în orice colţ al lumii. Inspectoratul pentru situaţii de Urgenţă „Vasile Goldiş” al judeţului Arad va participa cu echipe de căutare - salvare pe apă, scafandri, echipă pirotehnică, doi ofiţeri şi 30 de subofiţeri. Inspectoratul pentru Situaţii de Urgenţă „Banat” al judeţului Timiş va participa cu şapte subofiţeri, o motopompă de mare capacitate şi două autocamioane de intervenţie. Pentru asigurarea logistică a exerciţiului, planificarea, coordonarea şi executarea misiunilor, Inspectoratul pentru Situaţii de Urgenţă „Vasile Goldiş” Arad a angrenat 15 ofiţeri şi 50 de subofiţeri.

De asemenea, vor mai fi trimise în sprijin de la Inspectoratele pentru Situaţii de Urgenţă, Bihor, Timiş şi Hunedoara autospeciale de transport, iar de la Inspectoratele pentru Situaţii de Urgenţă Mureş, Argeş, Călăraşi, Tulcea, Iaşi şi Bucureşti-Ilfov ofiţeri şi subofiţeri, aceştia îndeplinind misiuni de sprijin pentru comunicaţii şi în site-urile unde se desfăşoară operaţiuni de intervenţie. Acţiunea de evacuare a „3 Insule” de joi noapte face parte din exerciţiul Romodex 2015. **JA-I.C.**

Condamnat extrădat din Rusia

A fost condamnat în 2005 de Tribunalul Arad pentru trafic de migranţi, însă a dispărut. Autorităţile l-au dat în urmărire internaţională, fiind prins în Rusia.

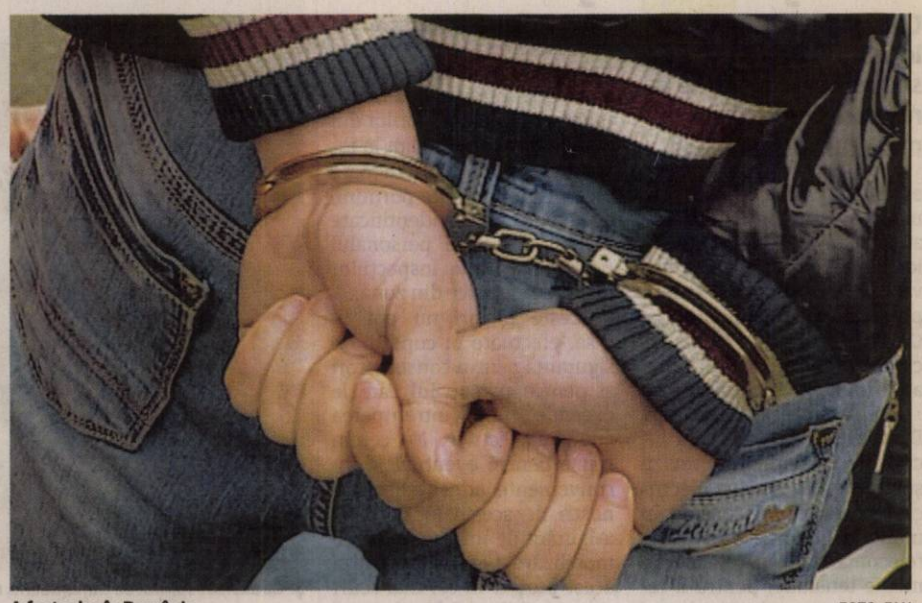

A fost adus în România FOTO: FAN

ARAD. Tribunalul Arad a emis un mandat de executare a pedepsei închisorii pentru comiterea infracţiunilor de iniţierea sau constituirea unui grup infracţional organizat, trecere ilegală a frontierei de stat şi trafic de migranţi pe numele bărbatului respectiv. Acesta a fost condamnat la executarea unei pedepse cu închisoarea de 6 ani. În sarcina acestuia Tribunalul Arad a reţinut că, împreună cu alţi complici, a format un grup infracţional organizat care a desfăşurat activităţi infracţionale, în perioada octombrie - noiembrie 2005. Grupul a coordonat activitatea de trafic de migranţi de origine moldoveană pe relaţia Republica Moldova - România - Ungaria - Italia. De asemenea, Tribunalul Arad a mai emis împotriva acestuia un al doilea mandat de executare a pedepsei închisorii la data de 29 octombrie 2013, fiind condamnat pentru comiterea acelorași infracţiuni. Faptele au fost comise în perioada august - septembrie 2005.

Urmărit de Interpol

După emiterea primei sentinţe, bărbatul a fost de negăsit. Faţă de acesta Biroul Naţional Interpol Bucureşti a dispus, în 30 noiembrie 2011, urmărirea la nivel internaţional. În urma corespondenţei efectuate cu Interpol Chişinău, s-a stabilit că bărbatul şi-ar fi schimbat numele de familie şi că aceasta se află pe teritoriul Republicii Moldova. În 22 aprilie 2015 Interpol Moscova a comunicat că o persoană cu date de identitate similare ar fi sosit pe teritoriul Federaţiei Ruse. În urma schimbului de date şi informaţii poliţieneşti, Interpol Moscova a comunicat, în 27 aprilie, că s-a reuşit identificarea, reţinerea şi arestarea persoanei urmărite la nivel internaţional, în vederea extrădării către România, iar în 9 octombrie s-a aprobat extrădarea bărbatului din Rusia către România.

„În 20 octombrie, poliţiştii Centrului de Cooperare Poliţienească Internaţională al Inspectoratului General al Poliţiei Române au efectuat o misiune de preluare, sub escortă, a unui bărbat de 41 de ani, condamnat la executarea unei pedepse de 6 ani de închisoare pentru comiterea infracţiunilor de iniţierea sau constituirea unui grup infracţional organizat, trecere ilegală a frontierei de stat şi trafic de migranţi”, se arată într-un comunicat al IGPR. **JA-I.C.**

Trei zile de cultură austriacă la Arad

ARAD. Centrul Cultural Judeţean Arad, în colaborare cu Musikforum Europa Arad şi Consiliul Judeţean Arad, anunţă organizarea celei de a doua ediţii a Zilelor Culturii Austriece la Arad. „Ne bucurăm că am reuşit să organizăm această nouă ediţie a Zilelor Culturii Austriece la Arad, mai ales că Aradul s-a înscris în lupta pentru obţinerea titlului de Capitală Culturală Europeană 2021”, a anunţat Adrian Ţolea, vicepreşedintele cu atribuţii de preşedinte al Consiliului Judeţean. Prezentarea celor trei zile a fost făcută de Rodica Tălmaciu. „În prima zi, cea a deschiderii evenimentului, se va vorbi despre anul 1955 când, în luna mai, Austria a redevenit stat independent şi şi-a declarat suveranitatea. Tot atunci România a semnat Pactul de la Varşovia. Tema acestei ediţii a Zilelor Culturii Austriece la Arad este «Anul 1955

Au anunţat evenimentul FOTO: JA

- O răscruce istorică între Estul şi Vestul Europei». Despre acele vremuri ne vor vorbi Helmut Wohnout şi Lavinia Betea. A doua zi este dedicată muzicii, urmând să aibă loc un concert susţinut de Cvartetul Koehne din Austria. Ziua a treia va fi dedicată filmului, iar noi propunem binecunoscuta producţie Sissy. La acest eveniment invitatul special va fi criticul de film Irina Margareta Nistor”, a explicat Tălmaciu. Zilele Culturii Austriece la Arad vor avea loc în perioada 9-11 noiembrie. **JA-A.G.**

Teodora Olariu, singurul candidat la şefia spitalului

ARAD. La vremuri noi, tot... noi. După o pauză de şase luni de zile, doctorul Teodora Olariu este la un pas de a se reîntoarce în fruntea Spitalului Judeţean Arad. Consiliul Judeţean Arad, instituţie în subordinea căreia se află unitatea medicală, a anunţat la începutul lunii organizarea concursului pentru postul de manager al Spitalului Clinic Judeţean de Urgenţă Arad. La termenul limită stabilit pentru depunerea dosarelor, surpriză! A fost depus un singur dosar, iar candidatul este nimeni altul decât fostul director al Spitalului Municipal, apoi al Spitalului Judeţean, Teodora Olariu. Şi cerinţele impuse de organizatorii concursului au ajutat-o puţin pe Olariu, candidatul trebuind să fie cadru universitar sau medic primar şi să fie absolvent al unor cursuri de perfecţionare în management sau management sanitar, agreate de Ministerul Sănătăţii şi stabilite prin ordin al ministrului Sănătăţii, să aibă o vechime în specialitatea studiilor necesare ocupării funcţiei de minimum nouă ani şi să fi desfăşurat activitate de management de minimum cinci ani. Aşadar, la testul-grilă ce va fi organizat în data de 2 noiembrie, Teodora Olariu va fi singura care va participa. Proiectul de management şi interviul vor fi organizate în 6 noiembrie, iar noul director al spitalului va fi anunţat, oficial, în 16 noiembrie.

Interimat de şase luni

Teodora Olariu şi-a încheiat mandatul de manager al Spitalului Judeţean Arad în luna aprilie a acestui an. La acel moment, Consiliul Judeţean Arad a decis ca şefia interimară a unităţii medicale să fie preluată de Adrian Wiener, care la vremea respectivă era director medical al Spitalului Judeţean Arad. Acesta deţine funcţia şi acum, urmând să fie înlocuit, cel mai probabil, de Teodora Olariu la mijlocul lunii noiembrie. Actualul director nu s-a înscris în cursa pentru şefia unităţii pe care o conduce. **JA-A.G.**

În acţiune FOTO: JA

Acţiuni pe toate drumurile

ARAD. Poliţiştii rutieri au desfăşurat o acţiune cu efective mărite pe principalele artere rutiere ale judeţului, dar şi în localităţile urbane şi rurale, verificând modul de respectare a normelor rutiere de către conducătorii auto, în special a celor referitoare la respectarea regimului legal de viteză. Potrivit reprezentanţilor IPJ Arad, în urma acţiunilor au fost constatate cinci infracţiuni la regimul circulaţiei rutiere şi peste 1.100 de abateri, dintre care 843 pentru depăşirea vitezei legale de deplasare, 264 pentru nefolosirea centurii de siguranţă, neacordare de prioritate, efectuarea de depăşiri neregulamentare şi alte abateri de la normele privind reglementarea circulaţiei pe drumurile publice. IPJ Arad anunţă că astfel de acţiuni vor continua şi în perioada următoare pe toată raza judeţului. **JA-I.C.**

SC ERGAD TECHNOLOGY SRL
ARAD, STR. PADURII NR. 24

firma cu capital integral italian care activeaza in domeniul industriei electronice ANGAJEAZA:

TEHNICIENI ELECTRONIŞTI

Pentru control si reparare placi electronice cu tehnologia SMD si montarea componentelor in SMD

Cerinte:
- Experienta
- Cunoasterea si capacitatea de a citi schemele electronice;
- Capacitatea de a suda componentele SMD;
- Disponibilitate pentru deplasari in Italia.
- Se vor specifica in curriculum vitae experientele de munca in domeniul electronicii

Se ofera:
- pachet salarial atractiv (in functie de cunostinte acumulate)
- decontare transport tramvai
- tichete de masa din prima zi
- pregatire profesionala in Romania si Italia

Trimiteti CV la adresa: otilia.dimeny@ergad.eu sau prin fax 0257-306194 ; tel: 0257-206247 (2174 - H 114192)

Sport

„Sunt bucuroasă pentru medaliile obţinute la Naţionalele de gimnastică ritmică"

Ramona Haidu, antrenoare CS Universitatea

16

ani are poloistul arădean Richard Huber, legitimat la CS AMEFA, care, recent, a participat, la Izvorani, la un cantonament al naţionalei Under 19, ce se pregăteşte pentru Campionatul European de anul viitor. Huber şi naţionala juvenilă s-au clasat pe locul 11, în vară, la prima ediţie a Jocurilor Europene, arădeanul reuşind 5 goluri.

S-au întrecut la tenis în Cupa „Marius Copil"

ARAD. CS TenisFan Arad (preşedinte Anela Freer) a organizat, recent, a cincea ediţie a Cupei „Marius Copil", pentru micuţii practicanţi ai tenisului de câmp. Meciurile au avut loc la Complexul DJST Arad, copiii întrecându-se în 3 probe. Podiumurile au arătat astfel: Bianca Verbiţă, Carina Barar şi George Ciupuligă (sub 12 ani); Andrei Scarlat, Cătălin Briţă şi Hória Ursulescu (peste 12 ani); C. Barar, B. Verbiţă şi Dragoş Barar (viteză). **JA-D.L.**

Constantin Filipaş FOTO: JA

Avem 16 antrenori cu licenţa C-UEFA

ARAD. În prezenţa referentului Şcolii Federale de Antrenori din cadrul FRF, Ştefan Ilie, a secretarului general al AJF Arad, Vasile Rad şi a preşedintelui Comisiei Tehnice din cadrul AJF Arad, Radu George a avut loc examenul pentru obţinerea licenţei C-UEFA. Toţi cei 16 candidaţi au fost declaraţi admişi, în urma probelor practice şi teoretice. Şi anume: Alexandru Barb, Ciprian Balaban, Flavius Brînduşe, Cristian Feieş, Constantin Filipaş, Andrei Lazea, Constantin Mărcuş, Cosmin Merşca, Alexandru Miclea, Mădălin Mihuţa, Daniel Muntean, Sorin Redac, Cristian Ţigan, Marcel Duşan şi Daniel Şule. **JA-D.S.**

Bihorenii anunţă că meciul se joacă

Mircea Fodor ne-a declarat că a plătit baremurile restante. Antrenorul a demisionat!

ARAD. Din cauza situaţiei hilare de la clubul din judeţul vecin, utiştii au stat în joc de glezne, cel puţin până ieri, când orădenii au anunţat că baremurile au fost plătite şi meciul de duminică se joacă. Parcă ne amintim că şi la Arad, nu de foarte multă vreme, adică un an şi jumătate, a existat o echipă care nu se ştia dacă plăteşte baremul de arbitraj, pentru a putea juca următoarea etapă.

FRF a somat clubul orădean să plătească baremurile restante până miercuri, pentru a nu încurca televizarea meciului, căci nimeni nu avea siguranţa că - până la urmă - plata se va face. Se căuta o altă partidă, în locul acesteia. Cum viramentul s-a făcut, meciul se va vedea duminică, la ora 11, la Digi şi Dolce Sport. În plus, FC Bihor urmează să primească o sumă din drepturile de televizare la finalul săptămânii sau la începutul celeilalte.

Să sperăm că utiştii se vor bucura la fel şi după meciul de la Oradea, cu FC Bihor FOTO: FAN

Cum un necaz nu vine niciodată singur, orădenii au fost penalizaţi cu 1400 lei pentru neprezentare la partida cu Târgovişte.

Au rămas fără antrenor

Colac peste pupăză, cei de la FC Bihor au rămas şi fără antrenorul Gheorghe Silaghi, care şi-a dat demisia. „Nu vreau să fiu considerat un laş pentru că plec la greu. Vreau să fiu înţeles bine, am motivele mele şi nu mi-a fost uşor să iau această hotărâre. Am avut impresia că mă lupt cu morile de vânt şi nu ajungem nicăieri. În plus, mi-a fost frică la antrenamente să nu se întâmple ceva. Când există situaţii din acestea tensionate, iar în timpul antrenamentelor sunt uneori intrări mai dure, mi-a fost frică să nu izbucnească vreun jucător, să nu izbucnesc eu. Mi-a fost frică şi de mine" - a explicat Silaghi.

„Meciul se joacă"

Preşedintele clubului bihorean, Mircea Fodor, ne-a declarat, ieri după-amiază, că meciul va avea loc la data şi ora stabilită. „Am plătit, meciul se joacă. Am virat la Comisia Centrală a Arbitrilor baremurile de arbitraj restante, aproape 14.500 lei, aşa că vom fi programaţi la meciul cu UTA" - a spus Fodor.

LEO SFÂRA
leo.sfara@russmedia.ro

Foarte aproape de o surpriză

SF. GHEORGHE. Au „murit" frumos pe terenul liderului. Galben-albastrele de la Univ Goldiş ICIM Arad au pus cele mai multe probleme liderului la zi în Liga Naţională de baschet feminin, Sepsi Sf. Gheorghe. Având în Reid şi Hadzovic două jucătoare în mare poftă de joc, arădencele au stat mereu în coasta gazdelor şi cu puţin noroc ar fi putut produce surpriza în faţa unui public vulcanic. Poate, dacă Ancuţa Stoenescu n-ar fi pierdut net duelul de la distanţă cu Anne Marie Părău la nivelul conducătorilor de joc autohtoni, alta ar fi fost istoria confruntării. N-a fost să fie, dar campionatul este lung şi multe se mai pot întâmpla. În bine sau rău...

„Diferenţa s-a făcut la mingile pierdute şi la faptul că în prima parte a jocului am ratat mai multe situaţii de trei contra doi. Dacă la Galaţi ne-a mers atacul şi nu ne-a mers apărarea, acum a fost invers" - ne-a declarat prof. Dan Moraru, directorul tehnic al grupării arădene.

A fost Sepsi Sf. Gheorghe - Univ Goldiş ICIM Arad 70-65 (pe sferturi: 20-18, 14-12, 15-18, 21-17). Marcatoare - Sepsi Sf. Gheorghe: Evans 20, Părău 15 (1), Marshall 11 (1), Tavic 10, Jeffery 8, Louis 3, Pop 2, Faleru 1. Univ Goldiş ICIM Arad: Reid 20, Hadzovic 13 (1), Mc Carthy 12, Gill 7, Stoenescu 5 (1), Karakasevic 4, Dyer 4. **JA-D.S.**

Karakasevic a avut o misiune grea sub panou FOTO: C. ANDRA

Salbă de medalii pe covorul aerobicii

CONSTANŢA. Casa de Cultură a Sindicatelor din Constanţa a fost gazda celei de a 20-a ediţii a Campionatelor Naţionale de gimnastică aerobică, emisarii CS UAV Arad întorcându-se la Arad cu 5 medalii.

Performanţele au fost prezentate, miercuri, în cadrul unei conferinţe de presă la care au participat: Ramona Lile (rectorul UAV), Ovidiu Şerban (preşedintele CS UAV), antrenoarea Ramona Haidu, sportivele Barbara Huber, Szofia Meszar şi Dacina Neciu. „Gabriel Bocşer a confirmat că este cel mai important sportiv al ţării, el participând şi la Campionatele Europene de luna viitoare, la individual şi grup. De asemenea, Francesca Morar a urcat pe podium, ea fiind o componentă a lotului naţional de junioare, iar trioul Huber - Meszar - Neciu a confirmat rezultatele din ultima perioadă, fiind un anumit regret că nu a mai «prins» Europenele, înscrierile fiind făcute în urmă cu trei luni. Îi aşteptăm pe copii să practice acest frumos sport, mai ales că de puţină vreme beneficiem de o sală corespunzătoare", a spus antrenoarea Ramona Haidu, care a transformat Aradul într-un punct important pe harta acestei discipline sportive.

Medaliate la „naţionalele" de gimnastică aerobică FOTO: JA

Astfel la malul mării, Bocşer a devenit în premieră campionul ţării la seniori, cu un total de 20.750, junioarele Morar, Meszar şi Huber au ocupat locurile 2-4 la individual junioare I, Morar fiind şi campioana ţării la perechi mixte, alături de Mihai Popa (Cetate Deva), iar trioul amintit mai sus a fost întrecut doar de Farul, obţinând argintul naţional. **JA-D.L.**

Votul vestiarului: schimbare de antrenor

ARAD. Profesorul Helmuth Bernhardt nu mai este, de marţi, antrenorul echipei feminine de handbal ACS „Avram Iancu" Arad, componentele echipei votând pentru înlocuirea sa cu „secundul" Monica Mitran!

Şoc la gruparea arădeană dar şi o ocazie să fim o familie mai unită. Continuăm cu zâmbetul pe buze alături de Monica Mitran, în speranţa unor prestaţii cât mai bune", spun sportivele ce reprezintă Aradul pe semicercul senioarelor după o pauză de 12 ani.

În cele 5 meciuri susţinute de ACS „Avram Iancu" în seria de vest s-au consemnat tot atâtea eşecuri: 0-10 şi un punct penalizare cu Timişoara (19-41 pe teren) şi Bistriţa (14-51 pe teren), 14-50 cu Deva, 24-43 cu Braşov şi 17-32 cu Oradea.

Sâmbătă, ora 14, handbalistele întâlnesc, pe propriul teren, pe SCM Piteşti. **JA-D.L.**

Jucătoarele au decis schimbarea antrenorului FOTO: JA

La vernisajul expoziţiei FOTO: V.F.

Ediţii de patrimoniu, expuse în Sala „Clio”

Expoziţia de carte rară - „Teatrando” - a Bibliotecii Judeţene „Alexandru D. Xenopol”.

ARAD. La Sala „Clio” a Complexului Muzeal Arad a fost vernisată, marţi seara, expoziţia de carte rară „Teatrando”, organizată de Biblioteca Judeţeană „Alexandru D. Xenopol” Arad.

În peste douăzeci de vitrine au fost expuse cărţi din ediţii de patrimoniu iar pe simeze portrete ale câtorva din marii titani ai dramaturgiei universale precum şi personaje, clovni şi afişe, ce ne conduc, parcă, pe marile scene ale vremii.

Expoziţia a fost deschisă de prof. Florin Didilescu, directorul bibliotecii, care aprecia că „nici tema nici momentul nu sunt întâmplătoare” iar „aceste cărţi ne vorbesc efectiv despre începuturile civilizaţiei europene”. „Cu fiecare expoziţie constat bogăţia şi calitatea fondului nostru de carte - a mărturisit Adriana Czibula, curatorul expoziţiei, la începutul prezentării. Şi pe această temă, a textului dramatic, am găsit cărţi deosebite. Avem aici cărţi tipărite în ateliere de renume, mici bijuterii, adevărate comori cu care alte biblioteci nu se pot lăuda”.

Ea a arătat că expoziţia se doreşte a fi un periplu prin istoria dramaturgiei europene de la tragedia greacă, comedia italiană, la teatrul popular german, dramaturgie reflectată în ediţii tipărite între secolele XVI - XVIII, aflate în colecţiile bibliotecii arădene.

JA-V.F.

Invitaţie

Expoziţia poate fi vizitată până în 30 octombrie, la Sala „Clio” (pe strada „Horia”, la numărul 10).

A 23-a oară cu „Amifran”

Între 24-29 octombrie va avea loc a XXIII-a ediţie a Festivalului Internaţional de Teatru Tânăr Francofon.

„Amifran”, la o nouă ediţie FOTO: FAN

ARAD. Fidel unei promisiuni făcute acum 23 de ani, Festivalul Internaţional de Teatru Tânăr Francofon reuneşte, şi anul acesta - între 24-29 octombrie - pe scena mare a Teatrului Clasic „Ioan Slavici”, mai bine de 200 de liceeni din România, Franţa, Italia, Rusia, Bulgaria şi Polonia.

„Contextul internaţional - din păcate altul, mult mai grav decât cel al «crizei gripei aviare» din 2006 -, a descurajat drastic participarea unor invitaţi tradiţionali precum Cehia, Spania, Austria, Canada, Serbia, Ungaria sau Belgia”, ne-a mărturisit, ieri, într-o conferinţă de presă, prof. Florin Didilescu, preşedintele Asociaţiei „Amifran”.

22 de spectacole

Şi totuşi festivalul propune 22 de spectacole în marea lor majoritate din oraşele din România unde atelierele de teatru licean francofon se încăpăţânează să nu obosească. Emulaţia şi atracţia irezistibilă a fenomenului „Amifran‟” aduce la întâlnirea autumnală arădeană liceeni din Bucureşti (două trupe), din Constanţa, Slobozia, Târgu Jiu (3 trupe), din Iaşi, Huedin, Cluj-Napoca, Dej, Bistriţa, Baia Mare, Sighetu Marmaţiei şi, în premieră la Arad, pe cei de la Liceul „Ioan Slavici” din Panciu. Dimensiunea internaţională e dată de prezenţa unor trupe din Lyon, Sofia, Catania, Lodz şi Moscova.

Concurs Boris Vian

Festivalul se va desfăşura în nota lui obişnuită ce presupune, în afară de prezentarea respectiv vizionarea spectacolelor, şapte sesiuni de dezbatere a prestaţiilor scenice ale liceenilor francofoni, 14 ateliere de teatru conduse de profesionisti francofoni, un spectacol al atelierelor, un concurs spectacol pe tema dramaturgiei franceze (anul acesta la loc de cinste va fi Boris Vian şi piesa sa „Equarrisage pour tous”), o expoziţie de fotografii („Dincolo de cortină”). Şi, tot ca de obicei, un grup de elevi ai Colegiului Naţional „Moise Nicoară” va redacta cotidianul festivalului „Girouette de la nuit”. **JA-V.F.**

Sprijin financiar

Această a XXIII-a ediţie a fost posibilă datorită sprijinului financiar al Consiliului Municipal Arad şi al Centrului Municipal de Cultură, al Consiliului Judeţean Arad şi al Centrului Cultural Judeţean, al Ambasadei Franţei la Bucureşti şi al Organizaţiei Internaţionale a Francofoniei.

Scenetă cu „suflet de copil între bine şi rău”

ARAD. Copiii din cadrul Şcolii Duminicale de la Parohia Ortodoxă Română Arad-Centru au prezentat, recent, în sala corului parohiei, sceneta „Sufletul de copil între bine şi rău”.

Momentul a fost pregătit de Florina şi Florin Băbău, Diana Negrea, Anca Prodan şi Sorin Săplăcan, coordonatorii grupei, care în fiecare duminică desfăşoară diverse activităţi religioase cu cei mici, pentru a-i apropia de Tainele Bisericii.

La acest program au luat parte atât Înaltpreasfinţitul Arhiepiscop Dr. Timotei Seviciu al Aradului, cât şi preoţi şi credincioşi ai parohiei.

Pentru dăruirea de care au dat dovadă, cei mici au primit daruri din partea Asociaţiei Ortodoxe „Calea Mânturii”.

JA-M.C.

Noua apariţie editorială FOTO: FAN

„Călător prin amintiri” în Turn

ARAD. Personalitate multilaterală, cu preocupări din lumea didacticii, literaturii şi sportului, Mircea-Hortenziu Tomuş (n.1938, Aninoasa - Hunedoara), s-a impus ca profesor, director, conducător al unor instituţii de cultură, actor, fotbalist, antrenor. A înfiinţat pe teritoriul arădean formaţii artistice şi echipe sportive, a dezvoltat baza materială sătească şi şcolară, fiind distins cu medalii, diplome, premii şi alte recompense. Încă din anii studenţiei, şi-a cultivat pasiunea pentru arta poetică, fiind adeptul unui stil modern, cu ritm şi muzicalitate aşa cum sunt volumele: „Printre tristeţi şi bucurii”; „Zile vin, zile trec, zile rămân în amintiri”. Mircea - Hortenziu Tomuş este, de asemenea, autorul unor pagini de proză: „Însemnări de călătorie din Munţii Retezat”, „Peninsula Yucatan”, „Pădurea pietrificată”, „Statuia Libertăţii”, „Călător prin amintiri” şi altele.

Lansarea volumului 2 al cărţii „Călător prin amintiri” , cu subtitlul „Locuri. Oameni. Frământări”, va avea loc joi, ora 17, la Galeriile Turnul de Apă (str. Ceaikovski, nr. 9). **JA-V.F.**

Istorie recentă la Berlin

15 profesori de istorie din toată ţara au efectuat o vizită de studii în capitala Germaniei.

ARAD. Vizita a reprezentat una dintre acţiunile ocazionate de parcurgerea unui curs de formare cu tema ,,Istoria recentă a României”. În fiecare judeţ la acest curs au participat 20 de profesori de istorie. În judeţul Arad cursul a fost predat de prof. Simona Stiger, inspector şcolar. Evaluarea finală a constat în realizarea şi prezentarea unei programe de curs opţional. Un profesor din fiecare judeţ a fost selectat pentru vizitele de studii desfăşurate în Polonia, Germania şi Franţa.

La Berlin, judeţul nostru a fost reprezentat de Nicolae Danciu, profesor de istorie la Colegiul Naţional ,,Preparandia-Dimitrie Ţichindeal”. Programul vizitei a fost dens şi a constat în vizitarea unor obiective de interes din istoria recentă şi dezbateri pe această temă.

A fost vizitată Administraţia Landului Berlin, profesorii români fiind primiţi de dl. Benno Line, inspector general, pentru un dialog de doua ore despre asemănările şi deosebirile sistemelor educaţionale din cele două ţări, punctul cel mai important fiind, evident, istoria şi predarea acesteia. În aceeaşi zi delegaţia română a fost primită de dl. Axel Klausmeier, directorul Memorialului Zidului Berlinului.

Alte puncte de pe agenda acestei vizite de studii au fost: Memorialul Topografia Terorii, Muzeul Haus am Checkpoint Charlie şi Muzeul Stasi. Prin cel dintâi se încearcă o asumare a propriei istorii. Clădirea este ridicată pe locul unde se afla, din 1933 până în 1945, cartierul general al dictaturii naţional-socialiste. Checkpoint Charlie este unul dintre ultimele simboluri ale Războiului Rece, locul care rezuma cel mai bine separarea dintre est şi vest. Era un punct de control prin care corpurile diplomatice şi forţele aliate puteau intra în Berlinul de Vest. Stasi este varianta est-germană a Securităţii, iar muzeul prezintă metodele de intimidare, de interogare, de supraveghere a opozanţilor.

Delegaţia română, condusă de dl. Gabriel Leahu, secretar general în Ministerul Educaţiei şi Cercetării Stiinţifice, a avut o întâlnire în Bundestag cu reprezentanţi ai Comisiei pentru educaţie, în aceeaşi zi profesorii români fiind invitaţii d-lui Emil Hurezeanu, ambasadorul României la Berlin. **JA-V.F.**

Vizitând Berlinul FOTO: FAN

Curs opţional

Finalitatea acestui curs de formare presupune ca de anul şcolar viitor să existe un curs opţional cu tema „Istoria recentă a României”, autorii acestuia propunându-şi să prezinte perioada 1947-2007, fără ură şi părtinire, punându-se accent pe dezvoltarea spiritului critic al elevilor.

O distinsă personalitate a medicinei

Prof. univ. dr. Ştefania Kory Calomfirescu, Doctor Honoris Causa al Universităţii de Vest „Vasile Goldiş”.

ARAD. În Aula Ştefa Cicio-Pop a avut loc ieri, la orele amezii, festivitatea de acordare a titlului de Doctor Honoris Causa doamnei Academician Ştefania Kory Calomfirescu.

În deschiderea ceremoniei, conf. univ. dr. Sorin Başchir, preşedintele Senatului UVVG, după ce s-a arătat impresionat de personalitatea prof. univ. dr. Ştefania Kory Calomfirescu, a prezentat comisia de analiză pentru acordarea înaltului titlu, preşedinte fiind Coralia-Adina Cotoraci, rectorul Univesităţii de Vest „Vasile Goldiş”.

„La baza acestei hotărâri a Senatului Universităţii noastre - a subliniat prof. univ. dr. Coralia Cotoraci - stă, fără îndoială, excepţionala activitate medicală, ştiinţifică şi academică a doamnei Academician prof. univ. dr. Ştefania Kory Calomfirescu, personalitate academică reprezentativă a învăţământului superior medical care, cu competenţă profesională, şi-a pus amprenta asupra Catedrei de Neurologie a Facultăţii de Medicină din cadrul universităţii noastre, marcând astfel începutul unui drum ascendent, ocazie cu care a împărtăşit din experienţa academică şi de cercetare în domeniul său de specialitate”.

În „Laudatio”, conf. univ. dr. Carmen Neamţu, decanul Facultăţii de Medicină a UVVG, vede în prof. univ. dr. Ştefania Kory Calomfirescu „un model de profesionalism, un om implicat, cu pasiune, cu foarte multă putere de muncă, dedicat carierei universitate didactice şi ştiinţifice, care a obţinut în peste 45 de ani de activitate rezultate de excepţie (...) Activitatea ştiinţifică bogată a domniei sale este demonstrată prin 39 de volume de medicină publicate, din care 20 în calitate de unic autor, 15 volume ca prim autor şi în 4 volume ca şi co-autor”.

De asemenea, se remarca în „Laudatio”, prof. univ. dr. Ştefania Kory Calomfirescu „a contribuit la formarea a zeci de generaţii de medici, profesori universitari, cercetători şi doctori în Medicină şi a pus bazele Catedrelor de Neurologie la Facultăţile de Medicină din Arad, Oradea şi Sibiu”.

După primirea înaltei distincţii academice, prof. univ. dr. Ştefania Kory Calomfirescu a vorbit despre începuturile Facultăţii de Medicină a U.V.V.G., la bazele căreia a contribuit şi domnia sa, şi s-a declarat încântată de ce a văzut „astăzi” la această facultate, de „progresele colosale făcute în numai câtiva ani”: „Am avut bucuria să trăiesc un vis fericit”. **JA-V.F.**

Moment solemn FOTO: FAN

Redactor-şef

Prof. univ. dr. Ştefania Kory Calomfirescu este membru fondator şi redactor-şef al revistei „Acta Neurologica Transilvaniae”, care în acest an sărbătoreşte 20 de ani de la înfiinţare, apărând în mod regulat, cu patru numere pe an.

DENinstal
ARAD, STR. PETRU RARES, NR. 73 / +40 728.111.102
ARAD, CALEA TIMIŞOAREI, NR. 50A / +40 759.012.656
WWW.DENINSTAL.RO

AU ÎNGHEȚAT PREȚURILE!

CAZAN FONTĂ
30 KW
2599,00 LEI
TVA INCLUS

CAZAN FONTĂ
36 KW
2799,00 LEI
TVA INCLUS

RADIATOARELE DIN OTEL D-EG EURAD
(PRODUSE IN UNGARIA) 12 ANI GARANTIE!

(750257)

colorplus

ÎNCHIRIEM ŞI VINDEM
SCHELE
tel.: 0742 076 338

(750267)

MEDIQA

VINO ȘI PROFITĂ DE PROMOȚIILE TOAMNEI!

Medicină internă
consult de specialitate
ecografie
EKG

Cardiologie
consult de specialitate
ecografie
EKG

Obstetrică - Ginecologie
consult de specialitate
ecografie 4D

Dermatologie
consult de specialitate
dermatoscopie

Detalii la 0257/217700 sau la sediul clinicii
situat în Municipiul Arad, B-dul Revoluției Nr.10

AVEM DISPONIBILE ȘI URMĂTOARELE SPECIALITĂȚI
MEDICINĂ GENERALĂ · MEDICINA MUNCII · MEDICINĂ DE FAMILIE · MEDICINĂ INTERNĂ
DIABET ŞI BOLI DE NUTRIȚIE · LABORATOR ANALIZE · ALERGOLOGIE · NEUROLOGIE
ENDOCRINOLOGIE · GASTROENTEROLOGIE · IMAGISTICĂ MEDICALĂ · PEDIATRIE · CHIRURGIE
ŞI ORTOPEDIE PEDIATRICĂ · PSIHIATRIE PEDIATRICĂ · OFTALMOLOGIE · ORL · OBSTETRICĂ-
GINECOLOGIE · CHIRURGIE GENERALĂ · ORTOPEDIE · DERMATOLOGIE - VENEROLOGIE

www.mediqa.ro

(2122 - H 750226)

GARSONIERE

• **Cumpăr garsonieră,** apartament 1 cameră, banii jos, 0755.483.216, 0746.055.126. 117416

AP.1 CAMERĂ

• **Vând apartament** 1 cameră+ dependințe, zona Vlaicu, 0357/425741; 0770.348.681. 248087

• **Vând apartament** 1 cameră, central, str. Bariţiu, decomandat, 52 mp, termotecă, super amenajat, 25.000 Eur. Tel. 0747.320.163. 280422

AP.2 CAMERE-ARAD

• **Cumpărăm apartament** 2- 3 camere, garsoniere. PLATA PE LOC!!! 0744.849.390. 842293

• **Cumpăr apartament** 2- 3 camere, plata pe loc, 0746.055.126, 0724.512.512. 117418

• **Persoană fizică** cumpăr apartament 2 camere cu banii jos!!! Ofer preţul corect. Fără agenţii imobiliare, 0772.155.210. 989614

• **Vând apartament** 2 camere semidecomandat, et. 2/4, P-ţa Caius Iacob, preţ 33.500 Euro, negociabil, 0745.781.607. 273214

• **Vând apartament** 2 camere, Aradul Nou, etaj 1, balcon închis, 23.000 Eur, ☎0752.510.776. 280416

• **Vând apartament** 2 camere, central, str. Crişan, etaj 1, gaz, neamenajat, 26.000 Eur, ☎0770.639.619. 280429

• **Vând apartament** 2 camere, Boul Roşu, 80 mp, etaj 1, gaz, neamenajat, 28.500 Eur, ☎0770.639.619. 280430

• ●**Vând apartament** 2 camere, zonele Vlaicu şi centru. Preţuri accesibile, ☎0735.140.691. 281363

AP.3 CAMERE-ARAD

• **Vând apartament** 3 camere, 86 mp, bloc construit 2008, Pârneava, termotecă, climatizare, balcon, etaj 2, 62.000 Eur, ☎0728.107.396. 280435

• **Vând apartament** 3 camere, Decebal colţ cu Unirii, parter înalt, 280 mp construiţi, gaz, bine întreţinut, 85.000 Eur, ☎0770.639.619. 280411

• **Vând apartament** 3 camere, Alfa, etaj 2, decomandat (lângă piaţă), 36.000 Eur, 0752.510.776. 280426

• **Vând apartament** 3 camere, str. Imaşului, etaj II, decomandat, amenajat, mobilat, suprafaţa 95 mp, preţul 53.000 Euro, negociabil, 0741.158.777. 281901

• **Vând 3** camere, Vlaicu, etaj V din X, suprafaţă 71 mp, preţul 34.000 Euro, negociabil, 0741.158.777. 281904

NOUL FORD
FOCUS TREND
de la
€ 12.500
(TVA inclus)

Auto Technic - Arad, Calea Zimandului FN
Tel: 0257.21.66.69

(750225)

TRESOR AMANET
NE GĂSIȚI:
Arad, B-dul Revoluției (Cetatea Ultină, lângă Banca Transilvania)
Arad, C-lea Aurel Vlaicu UTA (lângă Kaufland)
Arad, P-ța Gării, bl. G. 11 (lângă farmacia Catena)

0,1% COMISION
detalii în agenție

TRESOR AMANET
NE GĂSIȚI:
Arad, B-dul Revoluției (Cetatea Ultină, lângă Banca Transilvania)
Arad, C-lea Aurel Vlaicu UTA (lângă Kaufland)
Arad, P-ța Gării, bl. G. 11 (lângă farmacia Catena)

100
Lei/gram AUR 14k
detalii în agenție

(751338)

aradjob.ro

Olimpia Travel
- NOU -
Acum transport persoane rute noi:
România – GERMANIA şi Germania - România
România – AUSTRIA şi Austria – România
de la destinaţie la destinaţie
La cele mai bune preţuri: începând de la 50 EUR
☎ 0741-088-126
(2165 - H 281013)

MEKONSM CONSULTING SRL
ANGAJEAZĂ
pizzer
☎ 0758-245-426
(2164 - H 281058)

Publicitate 0257/280.904

Având în vedere prevederile art. 26 alin. (7) din Legea nr. 284/2010 şi ale art. 7 din H.G. nr. 286/2011

CONSILIUL JUDEŢEAN ARAD

organizează **CONCURS** pentru ocuparea funcţiei de conducere vacante în regim contractual de

ŞEF SERVICIU

la **Serviciul Administrativ al Direcţiei Administraţie Publică.**

Condiţiile specifice de ocupare a funcţiei de conducere în regim contractual vacante de şef serviciu sunt:

- studii superioare de lungă durată absolvite cu diplomă de licenţă sau echivalentă în domeniul ştiinţelor economice;
- vechimea minimă în specialitatea studiilor absolvite: 5 ani;
- cunoştinţe de operare pe calculator: nivel mediu.

Concursul se organizează la sediul Consiliului Judeţean Arad, în data de 20.11.2015, ora 10:00, proba scrisă, iar în data de 23.11.2015, ora 1400, proba de interviu.

Dosarele de înscriere la concurs se pot depune până în data de 05.11.2015 ora 1200, la Serviciul Gestiune Resurse Umane din cadrul C.J.Arad, camera EI 05. Persoană de contact – doamna Tămaş Rodica, tel. 0357/731129. (2160 - H 281010)

Obelisc NON-STOP

- **Firma Obelisc** oferă gama completă de sicrie, capace frigorifice, personal calificat, transport național și internațional și accesorii.
- **Organizăm** evenimente complete de înmormântare, parastase
- **Rezolvăm actele** la spital, actele necesare pentru declararea decesului, primărie și casa de pensii.
- **Punem la dispoziție** consultanță permanentă, medic constatator deces

**Pentru a simplifica etapele ce se parcurg în cazul unui deces, recomandăm clienților noștri efectuarea unei precomenzi.*

(H-750255)

Adresa:
Arad, Str. Ștefan CICIO POP (colț cu M.Eminescu) 26.
Telefon: **0744 566 276**

DECESE

Cu nemărginită durere în suflet, după o lungă suferință, anunțăm trecerea în neființă a celei care a fost draga noastră soție, mamă, soră, bunică și străbunică,

BRANC CORNELIA MARIA.

Dumnezeu să o primească și să o odihnească în pace! Înmormântarea va avea loc astăzi, 22 octombrie 2015, ora 14:00 la Cimitirul Gai.

Familia îndoliată

Anunțăm trecerea în neființă a celei care a fost

ZAHARIA ELENA
la vârsta de 90 ani.

Înmormântarea va avea loc astăzi, 22 octombrie 2015, ora 15:00, în orașul Pecica.

Familia îndoliată

Cu durere în suflet ne luăm rămas bun de la iubita noastră mamă, bunică și străbunică,

ȘDIRA ZORICA
în vârstă de 82 de ani

care va fi mereu în sufletele noastre. Dumnezeu să o odihnească în pace! Înmormântarea va avea loc vineri, 23 octombrie 2015, ora 13:00, la Cimitirul Pomenirea.

Familiile îndurerate Bozîntan și Man

CONDOLEANȚE

Transmitem sincere condoleanțe colegului nostru Moisa Samuel, în aceste clipe de grea încercare când se desparte pentru totdeauna de mama sa. Dumnezeu s-o odihnească în pace! Sincere condoleanțe familiei!

Organizația Municipală a PNL Arad

Anunțurile de deces se publică GRATUIT!

Suntem alături de familia dr. Bernaz Rodica în aceste momente triste. Sincere condoleanțe!

Fam. dr. Vancu Emil alături de colegele de cabinet

Sincere condoleanțe familiei prof. univ. Gheorghe Sima la decesul tatălui său.

Studenții an IV Ingineria Sudurii UAV, îndrumător Muncuț Elena

Colectivul Facultății de Inginerie este alături de domnul director de departament, prof. univ. dr. ing. Gheorghe Sima, în încercarea grea de pierdere a tatălui și transmitem familiei sincere condoleanțe. Dumnezeu să-l odihnească în pace!

Transmitem distinsei și îndoliatei familii ing. Jude Ioan și Adelina sincere și respectuoase condoleanțe, sentimente de compasiune prilejuite de trecerea în veșnicie a celui ce a fost

ing. HENȚIU PETRU,
reprezentativă personalitate a intelectualității tehnice arădene.

Dumnezeu să-l ierte!

Familia Pascal Ioan și Cornelia, jurişti

Colectivul Centrului Medical „Izvorul Sănătății" este alături de familia îndurerată Bozîntan la pierderea celei care a fost

ȘDIRA ZORICA.

Dumnezeu să o odihnească în pace!

Un gând de mângâiere, compasiune și sincere condoleanțe doamnei Livia Borozan în marea durere pricinuită de pierderea fiicei dragi,

MONICA ZEICU.

Dumnezeu s-o odihnească!

Maria Răpășan și Mariana Diaconu

MULȚUMIRI

Mulțumim tuturor celor care au fost alături de noi cu flori sau cuvinte, cu sufletul sau cu gândul, la dureroasa despărțire de bunul nostru tată, bunic, frate și socru,

ing. HENȚIU PETRU.

Bunul Dumnezeu să-i dea odihnă veșnică!

Fam. Jude

COMEMORĂRI

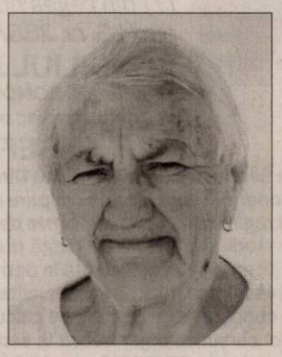

Data de 22 octombrie, a fost mereu pentru noi un prilej de bucurie pentru că puteam să-ți fim alături cu drag, iubire și felicitări, la aniversare, scumpa și draga noastră mamă,

IULIANA POPESCU.

Astăzi însă, în loc să-ți spunem „La Mulți Ani!", te plângem și îți împodobim mormântul cu florile recunoștinței noastre.

Îl rugăm pe Bunul Dumnezeu să-ți dea odihnă, liniște și să-ți lumineze calea!

Fiicele: Viorica, Pompilia și Otilia cu familiile lor

Astăzi când ar fi trebuit să-ți spun „La mulți ani" la împlinirea vârstei de 20 ani, îți spun iubita mea fiică

BUPTE AMALIA COSMINA

că te-ai dus în plină tinerețe, la numai 18 ani.

Te-ai dus, dar nu te vom uita/ Lăsat-ai jale și tristețe/ Și-n suflete icoana ta. Zilnic pașii mă poartă spre mormântul tău pe care-l umplu cu candele și flori udate cu lacrimi grele. Nu te voi putea uita niciodată.

În veci nemângâiatul tău tată, Cosmin Bupte cu familia

Acum când ar fi trebuit să-ți spunem La mulți ani când ai fi împlinit 20 ani draga și scumpa noastră nepoată,

BUPTE AMALIA COSMINA

îți urăm să ai o viață fericită acolo în ceruri, îngerii să-ți fie aproape, Dumnezeu să aibă grijă de tine, iar noi îți udăm mormântul cu lacrimi grele așteptând să ne reîntâlnim.

În veci nemângâiații tăi bunici, Mircea și Cristina Bupte

Dragul nostru fiu,

EUGEN COLF
dacă ai fi trăit, 51 de ani azi ai fi împlinit.

Dar așa noi ne rugăm la Dumnezeu să aibă grijă de tine în Împărăția Cerului.

Te plâng mereu, mami și tati

Cu durere în suflete anunțăm împlinirea unui an de la plecarea dintre noi a celei ce a fost soție, mamă și bunică,

POPESCU ANTOANETA.

Dumnezeu să o odihnească în pace! Parastasul va avea loc sâmbătă, 24 octombrie 2015, ora 12:00 la Catedrala Ortodoxă de la Podgoria.

Soțul Athanasie cu fiicele și nepoatele

Păstrăm în suflet doar amintirea celui plecat prea devreme dintre noi,

CIOCȘAN MARIN.

Parastasul de 40 de zile va avea loc sâmbătă, 24 octombrie 2015, ora 12:00, la Biserica Ortodoxă Grădiște.

Familia

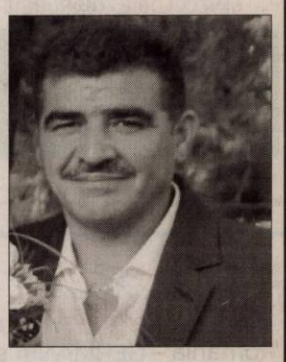

Au trecut 2 ani de la greaua despărțire de dragul meu soț,

PAPP LADISLAU (LACI).

În urma celor dragi, soț și fiu eu am rămas cu dor și jale în suflet și lacrimi pe obraz. Cât trăiesc mă rog pentru voi. Parastasul are loc sâmbătă, 24 octombrie 2015 la ora 13:00 la Catedrala Veche.

Soția

Păstrându-l viu în sufletul nostru, azi la 10 ani de la despărțire, îl readucem o clipă în memoria celor care l-au cunoscut pe cel care ne-a fost minunat soț, tată, ginere și cumnat,

ALEXANDRU CORNELIU MIRCEA.

Dumnezeu să-i dea odihnă veșnică!

Soția Angela și fiica Tania

Simt aceeași durere în suflet acum când se împlinesc 10 ani de când a plecat în lumea celor drepți unicul meu fiu,

ALEXANDRU CORNELIU MIRCEA.

Dumnezeu să-l odihnească!

Mama

AP.4 CAMERE-ARAD

• **Vând apartament** 4 camere, 131 mp, central, asociație, etaj 3, decomandat, 62.000 Eur. Tel. 0752.510.776. 280427

APARTAMENT LA CASĂ

• **Vând apartament** ultracentral la casă- ST 122 mp compus din 4 camere, 2 băi, 1 garaj, curte la parter, preț 68.000 Euro, 0744.262.203. 281018

• **Vând apartament** 3 camere, la casă, central, termotecă, amenajat complet, 103 mp. Preț 46.000 Eur. Tel. 0744.849.390. 280414

CASE-ARAD

• **Vând casă** din cărămidă, fundație piatră de codru, 2 camere, baie, bucătărie, teren 550 mp, Griviței nr. 23, 60.000 Euro. Telefon 0723.516.186. 281815

• **Vând casă** 5 camere, Micălaca, str. Zefir, 750 mp, 300 mp construiți, toate utilitățile, intrare auto (pretabilă pentru două familii), 97.000 Eur. Tel. 0744.849.390. 281033

• **Vând casă** în Aradul Nou, strada Ficusului nr. 8, compusă din 6 camere, bucătărie, 2 băi, pivniță, garaj. Preț avantajos. Informații telefon: 0742.778.638.

CASE-JUDEȚUL ARAD

• **Vând casă** Păncota, Calvariei 22: 3 camere, teracote, baie, bucătărie, apă-canal, terasă, fântână; altă casă piatră-cărămidă, 4 camere; garaj, pivniță, cotețe, grădină, anexe; aproape școală, grădiniță, fără inundații, 0752.313.842. 258633

• **Vând casă** în Zădăreni nr. 270. Telefon 0722.705.793. 280365

SPAȚII COM-ARAD

• **Vând hală,** zona sere 1.500 mp, 500 mp hală, toate utilitățile cu 2 apartamente prețul 250.000 Euro, negociabil, posibilități rate. Telefon 0741.158.777. 281906

TERENURI LOCAL

• **Vând teren** intravilan la Hanul de la Răscruce. Telefon 0744.477.133. 279336

TERENURI JUDEȚ

• **Vând grădină** cu nr. de casă în Tauț, 1.800 mp, 3.000 Eur/negociabil, ☎0724.292.885. 281912

• **Vând teren** intravilan 500 mp Horia cu 4.200 Euro, 0743.325.339. 270729

• **Vând teren** intravilan în loc. Cicir 2.300 mp, front stradal 28 ml, excelent pentru parcelare în 2 sau 4 loturi. Telefon 0726.232.102. 273204

• **Vând 42** ha teren agricol împădurit zona Sâvârșin- Căprioara, cu pădure între 15- 80 ani, care se poate tăia în totalitate, 2.200 Euro/ ha, 0744.337.588. 280320

IMOBILE CHIRII

• **Închiriez apartament** 2 camere, etaj I, zona Gării, Arad, toate utilitățile. Informații telefon 0727.798.269. 262054

• **Închiriez apartament** complet mobilat- utilat, bloc ARED- UTA. Telefon 0722.718.135, 0723.416.959. 271770

• **Închiriez apartament** 2 camere decomandat central, mobilat și utilat. Tel. ☎0723.411.021. 273221

• **Închiriez apartament** 3 camere P-ța M. Viteazul. Telefon 0744.477.133. 279334

• **Închiriez apartament** 2 camere, decomandate, mobilate, utilate, zona Spitalului Județean, 0771.526.412. 279383

• **Închiriez apartament** 3 camere, termotecă, Samanta, Malul Mureșului, mobilat, utilat, 200 Eur/lună, 0770.639.619. 280413

• **Închiriez apartament** 2 camere, Romanilor, mobilat, utilat, 150 Eur/lună, ☎0770.639.619. 280433

• **Închiriez apartament** pentru o familie. Telefon 0257/286265. 281017

• **Închiriez garsonieră** superbă, zona 300, et. 1, mobilată, 120 Euro, 0735.968.564. 280346

• **Închiriez garsonieră** confort 1, zona Confecții, etaj 3, liberă din 01.11.2015. Tel. 0766.246.491. 281922

• **Închiriez urgent** apartament 4 camere, confortabil, 230 Euro, negociabil, 0724.357.458. 281014

• **Închiriez urgent** garsonieră mobilată, gaz, satelit, frigider, mașină spălat, ☎0751.382.017. 281055

• **Închiriez 2** camere, B- dul Revoluției, pretabil sediu firmă, 200 Eur, ☎0743.872.908, 0740.266.105. 248902

• **Închiriez/ vând** apartament 3 camere, Alfa, mobilat, utilat. Tel. 0745.907.177. 280348

• **Dau în** chirie apartament 3 camere, Vlaicu X42; 3 camere Intim (ambele cu termotecă), ☎0722.606.527. 281902

• **Dau în** chirie apartament 2 camere, central; 4 camere zona 300, ☎0756.495.174. 281905

• **Dau în** chirie 2 camere la casă, intrare separată pentru fete, lângă Kaufland, central, ☎0744.775.108. 280396

• **Închiriez casă** cu etaj (310 mp), zonă centrală. Ideal pentru sediu firmă. Tel: 0722.293738. 178297

• **Închiriez apartament** două camere ultracentral, lângă OMV - Kaufland, et III. din IV, mobilă nouă, proaspăt renovat, garaj, 200 euro plus garanție. Tel. 0723.557.115.

• **Ofer spre** închiriere apartament 3 camere, zonă centrală, cu centrală proprie, mobilat modern. 250 euro pe lună negociabil și garanție. Tel: 0745.201.435.

SPAȚII COM-ARAD

• **Închiriez atelier** pentru mecanic, tinichigiu, vopsitor auto. Tel. 0744.283.053. 281011

TEREN-JUDEȚUL ARAD

• **Cumpăr pădure** mare în județ și județele apropiate, 0744.337.588. 280321

• **Cumpăr teren** arabil la Pecica (și cote părți) tarla 8- 67- 150- 171; tarla 328, 46, zona Pereg, ☎0733.632.595. 281909

• **Cumpăr teren** arabil la Bodrog, Sânicolaul- Mic, Nădlac, Pecica, Turnu, Șiria, Horea, ☎0722.606.527. 281910

OFERTE LOCURI DE MUNCĂ

• **Angajăm șofer- distribuitor** produse panificație pentru Arad și Timișoara, 0730.030.106.

• **Angajăm agent** vânzări produse alimentare pentru zona Timișoara, 0730.101.320, mauriziapiniro@yahoo.com

• **Angajăm ambalatori** manuali produse alimentare. Tel. 0257/272325.

• **Angajăm biochimist** cu atribuții de microbiolog. Telefon 0257/272325.

• **Angajăm măcelar-** mezelar. Tel. 0257/280013.

• **Angajăm personal** pentru fast- food, bucătărie- vânzare. Tel. 0744.828.934. 281936

• **Angajăm tehnician**/ operator automate cafea. Trimiteți CV la: office@accesso.ro 281009

• **Angajăm urgent** șofer autocamion pentru transport intracomunitar frigo. Telefon 0742.840.840.

• **Angajăm vânzătoare** magazin prezentare produse panificație, 0730.030.106. 280402

• **Angajez șofer** cu experiență 7,5 tone, intern. Tel. 0722.360.631.

• **Angajăm șoferi** tir, diurnă- 100km: (16Eur/ echipaj, 12Eur/ singur), 0744.784.492.

• **Angajăm șoferi** cu experiență pentru camion 20 tone, salarizare atractivă. Tel: 0722.275.736.

• **Hotel trei** hotel stele angajează recepționeră, salarizare atractivă. Informații tel: 0744.608.032.

• **Angajez mecanic** pentru Austria. Telefon 0721.210.981.

• **Angajez personal.** Telefon 0733.933.525, 0733.933.524.

• **Angajez îngrijitor** curățenie, femeie peste 45 ani. Telefon 0744.248.484.

• **Angajez tâmplari,** sediul Arad, producție Ususău. Tel. 0752.358.802.

• **Angajez vânzătoare** pentru magazin alimentar în Grădiște, salariu atractiv, 0743.167.585.

• **Caut 2** bărbați pentru crăpat lemne, Ususău. Telefon 0752.358.802.

• **Fabrică încălțăminte** zona Aradul- Nou angajează personal transport gratuit oraș, 0745.780.173.

• **Firmă angajăm** instalatori pentru instalații sanitare, termice și solare, 0744.556.869.

• **Restaurant hotel** 3 stele Micălaca angajează ospătară. Telefon 0744.767.777. 273216

• **S.C. angajează** șoferi profesioniști pentru transport internațional. Tel. 0730.564.168.

• **SC angajează** șofer profesionist comunitate, 1.500 Euro lunar. Telefon 0744.496.352.

PRESTĂRI SERVICII

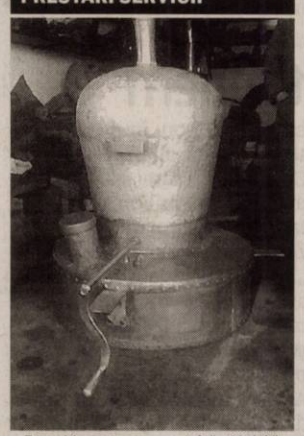

• **Execut/ repar** cazane țuică, 90 lei/kg, tablă groasă, negociabil ☎0746.549.644, 0759.140.526. 269088

• **Oferim servicii** pentru curățenie blocuri și apartamente. Tel. 0747.282.927. 281046

CONSTRUCȚII

• **Acasă aduc** balast, nisip, car moloz etc., 2- 20 mc, 0745.036.969. 168713

• **Acasă aduc** nisip, balast, sort, pământ, piatră spartă. Tel. 0747.206.371. 262120

• **Aduc balast,** nisip, sorturi, lemne, ridic moloz, ☎0754.772.222. 269995

• **Vând țiglă** Leu Jimbolia 4.000 buc. Telefon 0751.897.499. 280378

MICROBUZE, DUBE

• **Vând camionetă** VW T4 cu platformă și prelată. Telefon 0726.232.102. 273179

ELECTRONIC PLUS

• **Vând frigider,** mașină spălat automată, ladă frig, combină, 0257/210613. 281021

MOBIDOM

• **Vând o** canapea extensibilă și un fotoliu pat. Telefon 0357/418705. 281911

PIERDERI

• **Pierdut certificat** constatator numărul 21792 din data de 09.06.2004, pe numele de SC Bravis&Co LTD SRL cu sediul în Arad, str. Prunului nr. 54, jud. Arad, cod unic de înregistrare RO 7674174, nr. de ordine în reg. com. J02/505/1995.Îl declar nul. 281764

• **Pierdut certificat** constatator SC. Fort Silva Mocuța SRL. Îl declar nul. 281824

• **Pierdut certificat** constatator nr. 19528/ 17.05.2004 eliberat pe numele SC Imo-Bertfumore SRL, cu sediul în Arad, Calea Șiriei nr. 19A, J02/437/2004 și CUI 16228600. Îl declar nul. 281866

• **Pierdut legitimație** gratuită tramvai, eliberată de CTP Arad, pe numele Trofin Eugen. O declar nulă. 281835

LOCURI DE VECI

• **Vând 4** locuri veci UTA Eternitatea cu gărduleț, central, 0772.046.582. 278187

PLANTE-FLORI

• **Vând 100** baloți lucernă diferite calități. Preț conform calității, ☎0786.594.746. 251679

• **Vând 100** corbaci lucernă coasa trei, 250 lei/bucată, la domiciliu. Telefon 0741.134.368. 273263

ANIMALE-PĂSĂRI DOMESTICE

• **Vând curci,** pui pentru sacrificat, puicuțe, pui rasă mixtă, ☎0748.322.489. 260470

• **Vând vacă** gestantă 4 luni și junincă gestantă. Telefon 0726.672.395. 280313

• **Vând 100** oi și 300 baloți fân și lucernă, 0747.060.924. 281812

• **Vând 2** porci de carne 140- 150 kg. Telefon 0786.477.451. 278197

• **Vând 2** tăurași de 10 săptămâni. Tel. 0753.492.142. 280360

• **Vând 350** oi rasa țurcană, 300 lei/buc. Tel. 0743.091.498. 250464

DIVERSE

• **Cumpăr coarne** cerb, pene vechi, noi, cupru, alamă, fier, baterii. Ofer preț bun, ☎0741.689.068. 262077

• **Cumpăr cositor,** nichel, videa, mașini fier vechi. Tel. 0741.134.368. 273203

• **Vând aragaz,mașină** de spălat, mașină de cusut ileana și bicicletă electrică. Telefon 0743.141.713. 271780

• **Vând cazane** țuică diferite mărimi, 2 cazane (200- 250), 80 lei/kg, preț avantajos, ☎0744.133.862. 258653

• **Coafură centrală** (Podgoria) închiriază post coafură și manichiură-pedichiură .Tel: 0745.462.995.

• **Cumpăr piatră** cubică. Tel: 0723.557.115.

Program mica publicitate: pe B-dul Revoluției, nr. 81 luni-vineri: 8.00-18.00, duminică: 9.00-13.00.

NEVCOM INSOLVENCY I.P.U.R.L.
în calitate de lichidator judiciar al SC MIRCEA TOTAL COMPANY SRL vinde prin: LICITAȚIE PUBLICĂ DESCHISĂ, CU STRIGARE :

1. UTILAJE SI ECHIPAMENTE: Motostivuitor Yale, Transpalet, Aparat aer conditionat, Multifunctional HP, Imprimanta, Toaleta ecologica, la prețul de 8.536,89 EUR+TVA.

Licitația va fi organizată la sediul lichidatorului judiciar în data de 29.10.2015, ora 11:00. În caz de neadjudecare, licitația se va relua în data de 03.11.2015, 05.11.2015, respectiv 10.11.2015 în aceleași condiții. Cei care doresc să participe la licitație trebuie să achite garanția de participare de 10% din pretul de pornire la licitatie. Inscrierea la licitatie si achitarea garantiei se pot face pana cu 1 zi inainte de data licitatiei. *Regulamentul de organizare a licitatiei si informații suplimentare se pot obtine la tel. 0727-704 201, fax 0257-228.781 sau la sediul profesional al lichidatorului judiciar situat in Arad, str. Praporgescu, nr. 29, ap. 2, jud. Arad.*

(2170 - H 281895)

Mr.FAB CONSTRUCȚII INDUSTRIALE

ARAD, Micalaca str. Voinicilor F.N.

angajeaza pentru muncă în șantier

lăcătuși, sudori, dulgheri, muncitori necalificați

Informatii la tel.: **0257.275.250**

(148351)

SCP EXPERT SPRL *practicieni în insolvență*

Prin prezenta **SCP EXPERT SPRL** in calitate de lichidator judiciar al **SC KAROLA IMPEX SRL Arad**, jud. Arad, dosar nr. 2476/108/2012 – Tribunalul Arad, scoate la vanzare prin licitatie publica, deschisa, cu strigare:

- **Apartament nr. 4** compus din: teren cu atelier si magazie situat in Arad, zona UTA, Calea A. Vlaicu, nr. 28-32, inscris in CF 301995-C1-U10 si CF 318053 Arad, la pretul de **41.000 Euro**. Pretul susmentionat nu include TVA, care este taxabil in conformitate cu prevederile codului fiscal. Licitatia va avea loc la data de **28.10.2015 ora 12,00** la sediul lichidatorului judiciar din Arad, str. D. Bolintineanu, nr. 5, jud. Arad. In caz de neadjudecare licitatia se va relua in data **06.11.2015, ora 12,00.**

Regulamentul de desfasurare a licitatiilor si caietul de sarcini pentru imobil se pot consulta la sediul lichidatorului judiciar. Poate participa la licitatie orice persoana fizica sau juridica, care pana la ora licitatiei a depus o garantie de participare egala cu 10% din pretul de pornire exclusiv TVA al bunurilor licitate si a achizitionat caietul de sarcini.

Informatii suplimentare se pot obtine la sediul lichidatorului judiciar EXPERT SPRL si la telefon 0257 259740.

(2173 - H 281948)

SCP EXPERT SPRL *practicieni în insolvență*

SCP EXPERT SPRL, in calitate de lichidator judiciar al **SC AGROLIV IMPEX SRL**, anunta vanzarea conform Legii 85/2006 prin licitatie publica, deschisa, cu strigare a **Activului FERMA INGRASARE SUINE** compus din:

- **2 hale ingrasare suine**, cu suprafata construita de 746,24 mp fiecare; 2 bazine de dejectii, constructii la suprafata terenului, cu capacitatea de stocare de cca. 1200 mc /buc, amplasate pe platforma de 400 mp fiecare; bucatarie furajera si cladire administrative, constructive cu suprafata de 234 mp; 2 silozuri furajere – silozuri stocare cereale de 750 t fiecare, amplasate pe o platforma betonata de 221,52 mp; teren in suprafata de 15.400 mp, **la pretul de pornire de 338.000 euro**

- **Bunuri mobile**: generator electric 37 KW – la pretul de 2.500 euro; cisterna vidanja Bauer 7000 – la pretul de 8.500 euro; tractor McCormich C85 max (nefunctional) – la pretul de **22.200 euro.**

Pretul susmentionat nu include TVA, care este taxabil in conformitate cu prevederile codului fiscal.

Licitatia va avea loc in data 03.11.2015, ora 13,00 la sediul lichidatorului judiciar EXPERT SPRL din Arad str. D. Bolintineanu, nr. 5, jud. Arad. In caz de neadjudecare, licitatia se va relua in data de 10.11.2015, ora 13,00.

Contravaloarea caietului de sarcini este de 100 lei/participant si poate fi achizitionat zilnic la sediul lichidatorului judiciar EXPERT SPRL din Arad, str. D. Bolintineanu, nr. 5. Garantia pentru inscrierea in licitatie este de 10% din valoarea de pornire.

Inscrierile, achitarea contravalorii caietului de sarcini si depunerea garantiei pentru licitatie se pot efectua pana la ora 13,00 din ziua licitatiei.

Relatii la sediul lichidatorului judiciar EXPERT SPRL tel. 0257 - 259740.

EVIDENȚIAZĂ-TE!

Talon valabil până în 31 decembrie 2015

Text: **DATA apariției:**.....

.....

.....

.....

.....

.....

.....

.....

Date personale:

Nume și Prenume:

Telefon:

Buletin de identitate:

TALON + PREȚUL CATEGORIEI AFERENTE

Anunțurile se preiau zilnic, la ghișeu, până în ora 16[00], după această oră, se pot prelua doar prin intermediul sistemului online de preluare al anunțurilor disponibil pe www.jurnalaradean.ro . Anunțurile de mică publicitate din Jurnal Arădean se publică pe baza talonului din ziar
Redacția nu își asumă responsabilitatea pentru conținutul anunțurilor de mică publicitate!

JURNAL ARĂDEAN

JURNAL ARĂDEAN

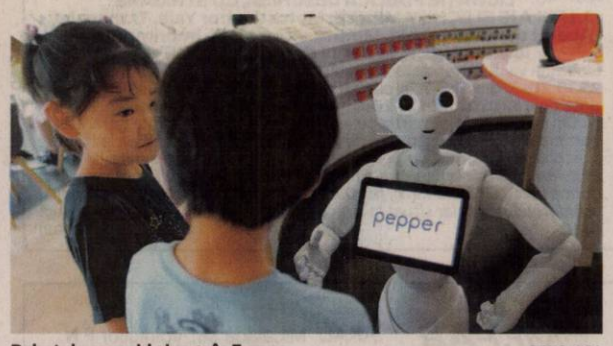

Robotul umanoid ajunge în Europa FOTO: EPA

Pepper la supermarket

WASHINGTON. Robotul umanoid Pepper şi-a făcut marţi debutul în Europa, ajutând clienţii unui supermarket francez să îşi aleagă sticlele de vin, a anunţat producătorul său, Aldebaran Robotics, preluat miercuri de AFP. „Principalul obiectiv este să distrăm oamenii şi să vedem cum reacţionează când văd un robot într-un magazin", a declarat pentru AFP Magali Cubier, director de marketing la Aldebaran, stând alături de doi roboţi aduşi să interacţioneze cu participanţii la conferinţa sectorială WSDJ Live din California. Şapte roboţi au fost amplasaţi în diferite raioane ale unui magazin Carrefour din Claye-Souilly (regiunea pariziană), fiind programaţi să sugereze reţete culinare, să dea sfaturi în privinţa vinurilor sau să evalueze gradul de satisfacţie a consumatorilor, a spus dna Cubier.

„Este prima oară că Pepper pleacă din Japonia", a precizat ea. **SURSA: AGERPRES**

Mişună peste tot FOTO: FAN

Invazie de şobolani

WASHINGTON. Un număr record de peste 24.000 de plângeri împotriva şobolanilor s-au înregistrat anul acesta la New York, unde autorităţile au intensificat lupta împotriva miilor de rozătoare care mişună prin parcuri, metrouri şi în reţeaua de canalizare. Unul dintre şobolani a devenit recent o celebritate pe YouTube unde este văzut încercând să coboare o scară trăgând după el o felie de pizza.

Lucrurile lui Rocky, licitate

WASHINGTON. Actorul şi regizorul Sylvester Stallone va scoate în curând la licitaţie şortul de box al personajului Rocky sau vesta militară a lui Rambo, precum şi alte sute de costume şi accesorii din cele mai celebre filme ale sale. Şaizeci din aceste obiecte au fost expuse marţi şi miercuri la New York, înaintea licitaţiei programate din 18 în 20 decembrie la Los Angeles, dar şi online.

Licitaţia s-ar putea solda cu vânzări de câteva milioane de dolari. Vor fi prezentate în total circa 800 de articole - costume, accesorii şi obiecte personale ale lui Sylvester Stallone.

SURSA: AGERPRES

Locatar nou
Un pui de tapir s-a născut la grădina zoologică din Zurich, Elveţia. FOTO: EPA

Merge la Miss World 2015

BUCUREŞTI. Natalia Oneţ, în vârstă de 26 de ani, a fost aleasă să reprezinte România la Miss World 2015, competiţie care se va desfăşura în Sanya, China.

Natalia Oneţ FOTO: FAN

Selecţia naţională a fost organizată lunea trecută în Capitală de către ExclusivEvent, agenţia deţinătoare a licenţei Miss World România. Marea finală din China va avea loc la 19 decembrie. Natalia Oneţ are 1,76 m înălţime iar dimensiunile sale sunt 89-60-90.

Este născută în Satu Mare, însă locuieşte de mulţi ani în Bucureşti. A absolvit Facultatea de Biologie cu specializarea Ecologie şi Protecţia mediului din cadrul Universităţii din Bucureşti şi masteratul în turism în cadrul aceleaşi instituţii. În competiţia de la Sanya vor fi prezente aproximativ 118 candidate din tot atâtea ţări, marele premiu fiind în valoare de 100.000 de dolari.

SURSA: AGERPRES

Adele revine în muzică

LONDRA. Interpreta britanică Adele, de care fanii nu au mai auzit nimic din momentul lansării „Skyfall", tema muzicală a celui de-al 23-lea film din seria James Bond, şi-a confirmat revenirea, printr-un teaser difuzat la un post de televiziune britanic. Scurtul fragment video, în care poate fi recunoscută imediat vocea cântăreţei, dezvăluie fanilor că este vorba de un cântec sentimental, care, spun zvonurile, ar urma să fie prezentat integral publicului până la sfârşitul săptămânii. „Bună, sunt eu", cântă Adele, „mă întrebam dacă după atâţia ani, ai vrea să ne întâlnim să vorbim din nou despre tot. Se spune că timpul ar trebui să vindece, dar eu nu prea m-am vindecat...". Teaserul, în care versurile se derulează sobru pe un fond negru, a fost lansat duminică fără niciun fel de avertizare, în mijlocul mai multor spoturi publicitare pe postul britanic ITV, în timpul show-ului X-Factor. Reţelele de socializare au luat imediat foc, iar hashtagul #ADELEISBACK a anunţat revenirea cântăreţei în curând. **SURSA: AGERPRES**

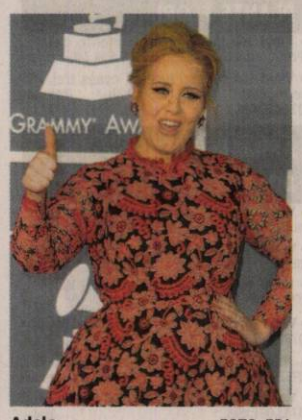

Adele FOTO: EPA

Album nou, în tandem

ROMA. Mina, marea divă a muzicii italiene, şi cantautorul Adriano Celentano pregătesc împreună un nou album cu piese inedite care urmează să fie lansat pe piaţă în 2016, relatează EFE. Potrivit ziarului „Il Corriere della Sera", cele două celebrităţi ale muzicii italiene vor cânta din nou împreună la 18 ani după albumul „Mina Celentano", care s-a vândut în peste un milion şi jumătate de exemplare în 1998. Ziarul italian precizează că „înregistrările sunt în fază avansată" şi că viitorul album ar putea ieşi pe piaţă în primăvara anului 2016, deşi nu i se cunoaşte încă titlul. Artiştii înregistrează în studioul din casa lui Celentano, în Villa di Galbiate din Lecco pe malul lacului Como şi în studioul Gsu din Lugano (Elveţia), care este proprietate a lui Mina. **SURSA: AGERPRES**

Mâna şi Celentano FOTO: FAN

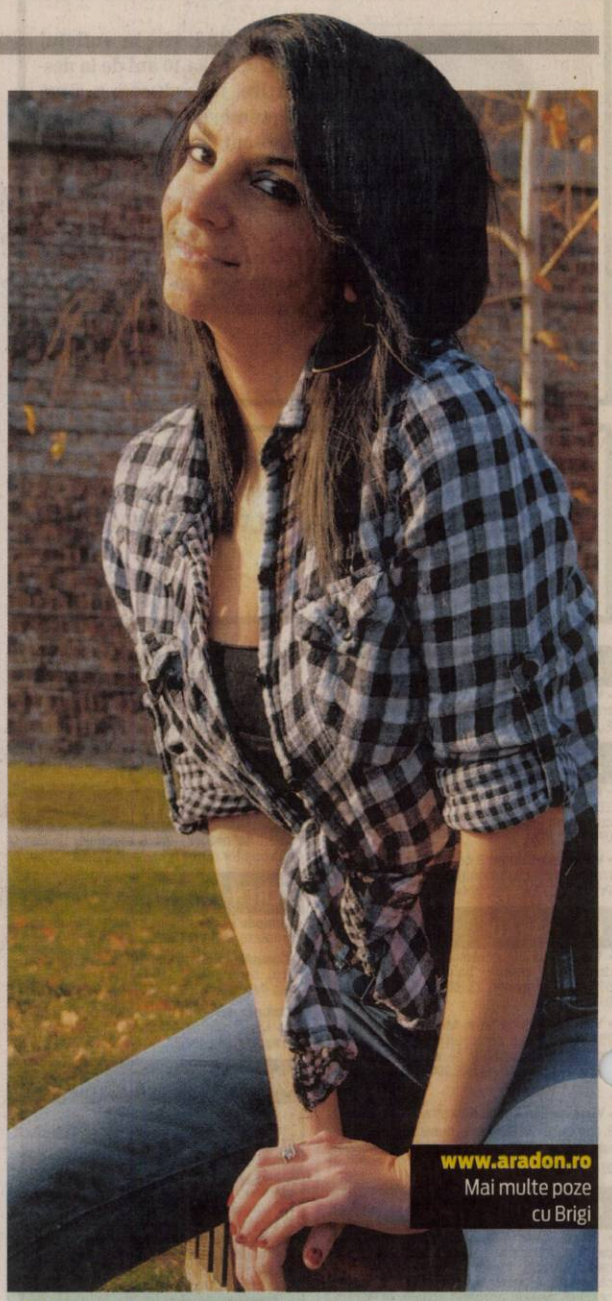

Brigi
Născută în zodia Peşti, este pasionată de excursii şi sport.

www.aradon.ro
Mai multe poze cu Brigi

O mamă cu probleme

Filmul „Ville Marie" a fost prezentat la Festivalul anual de Film de la Roma.

ROMA. Monica Bellucci joacă rolul unei mame frământate de problemele fiului ei adolescent în „Ville Marie", filmul canadianului Guy Edoin care a fost prezentat la cea de-a 10-a ediţie a Festivalului anual de Film de la Roma ce se desfăşoară în perioada 16-24 octombrie. „Am fost foarte impresionată când am citit scenariul", a mărturisit actriţa care este mama a două fete în vârstă de 11 şi 5 ani, al căror tată este actorul francez Vincent Cassel. „Nu există nimic mai dureros ca un fiu să îţi spună lucruri răutăcioase", a explicat ea. Actriţa în vârstă de 51 de ani născută în Umbria a mărturisit că mai are încă doi sau trei ani până când fata ei cea mare va deveni adolescentă. „Am mulţi prieteni care sunt fii sau fiice de actori şi care au avut de suferit, sper să nu fac şi eu aceleaşi greşeli", a mărturisit actriţa. „Sper ca fiicele mele să mă vadă ca o mamă, nu ca o actriţă, să-şi facă o viaţă şi să nu vadă filmele mele, sa aibă ceva mai bun de făcut", a adăugat Monica Bellucci. Ea a mărturisit că a avut norocul să lucreze cu mari cineaşti, precum Sam Mendes (în viitorul James Bond „Spectre"), Emir Kusturica (cu care filmează în prezent „On the milky road") şi cu Guy Edoin'. „Ville-Marie" este denumirea dată prima dată de francezi oraşului Montréal în care se petrece acţiunea filmului care prezintă poveştile mai multor protagonişti care se intersectează.

SURSA: AGERPRES

Actriţa italiană Monica Bellucci FOTO: EPA

Debut în calitate de poet

ASHABAD. Preşedintele turkmen Gurbanguli Berdimuhamedov, care şi-a construit un puternic cult al personalităţii, a debutat în calitate de poet, publicând recent un prim poem, în care îşi glorifică patria şi „eroicul popor" turkmen. „O, patria mea mult iubită! Tu eşti prietenia şi primăvara!", scrie preşedintele turkmen (58 de ani), în acest text intitulat „Înainte, mereu înainte, ţara mea natală, Turkmenistan!" Publicat pe prima pagină a ziarelor oficiale, poemul a fost citit pentru prima oară duminică, la inaugurarea unui muzeu consacrat poetului turkmen Mahtumkuli. Acest prim poem al preşedintelui a fost precedat de 15 volume despre cursele de cai, medicină şi arta turkmenă, care au fost traduse în mai multe limbi străine.

Preşedintele turkmen FOTO: EPA

„Primar" pentru grădina Zoo

BOGOTA. Grădina zoologică din oraşul columbian Barranquilla va alege între un caiman, un lemur, un jaguar şi un flamingo pentru postul de „primar" al acestui parc zoo pentru următorii patru ani. La alegeri vor participa copiii care vor vizita duminică grădina zoologică, au informat organizatorii evenimentului. Acest eveniment, care se desfăşoară de 18 ani, doreşte promovarea „interesului copiilor pentru democraţie" în perspectiva alegerilor regionale şi municipale care se vor desfăşura la 25 octombrie. După ce îşi vor exercita dreptul de vot ca cetăţeni şi vizitatori ai grădinii zoologice, copiii vor primi un certificat electoral.

SURSA: AGERPRES

FONDAT 1989, APARE LA ARAD, TEL. 0257/281.802, E-MAIL: REDACTIA.JURNALARADEAN@RUSSMEDIA.RO; PUBLICITATE.JURNALARADEAN@RUSSMEDIA.RO

Medicii care au grijă de elevi
PAGINA 4

JURNAL ARĂDEAN
o marcă russmedia

Remedii naturiste pentru durerile de ureche
PAGINA 6

VINERI
23 OCTOMBRIE 2015
ANUL XXVII, NR. 7437
16 PAGINI - 1,50 LEI

14° Temperaturile se vor situa între 4 şi 14 grade. Vântul va sufla cu 8-9 km/h.

DIMINEAŢA | AMIAZA | SEARA

Astăzi, supliment programe TV pentru perioada 24 - 30 octombrie 2015. Se difuzează gratuit.

Sare la gâtul parlamentarilor

ARAD. Conducerea ULALA consideră că o modificare legislativă vine să îngrădească dreptul proprietarilor de a cunoaşte situaţia imobilelor în care locuiesc şi a datoriilor existente şi acuză parlamentarii de iresponsabilitate. /P.3

Rămâne în arest FOTO: FAN

Hoţii bicicletelor, tot în arest

ARAD. Gruparea Fozi, cea care a reuşit să fure biciclete în valoare de peste 600.000 euro, rămâne în arest preventiv deşi toţi membrii ei au cerut arest la domiciliu. /P.8

Loto din 22 octombrie

6/49:	44, 3, 24, 1, 49, 2
NOROC	7405074
5/40:	9, 27, 28, 5, 35, 17
JOKER	39 41 25 27 37/16

Reviste

Numărul revistelor după domeniul de apariţie, la nivel mondial.

Grafica: Jurnal arădean, sursa: INS

9 771220 748058 15109

Înfrângeri pe Câmpia de Vest

Compania care explorează perimetrul EX-6 Curtici a renunţat la judecată în mai multe procese intentate arădenilor.

ARAD. După doi ani de zile în care au încercat, prin toate metodele, să îi convingă pe locuitorii din perimetrul EX-6 Curtici să le permită accesul pe terenuri, reprezentanţii Panfora Oil&Gas au deschis zeci de procese pe rolul Judecătoriei Arad. La toate acţiunile de judecată obiectul a fost acelaşi: obligaţia de a face. Ce înseamnă această obligaţie? Cei de la Panfora îşi doreau ca, în baza legii petrolului, să primească sentinţe cu ajutorul cărora să intre cu forţa pe terenurile arădenilor care locuiesc în localităţile cuprinse în perimetru. În vara acestui an, zeci de persoane fizice şi juridice din localităţile Curtici, Macea, Iratoşu, Arad, Pecica, Zimandu Nou, Şofronea, Chişineu Criş, Şimand, Olari, Sântana, Şiria, Vladimirescu, Livada, Dorobanţi, Lipova, Păuliş au primit citaţii de la Judecătoria Arad prin care erau anunţate despre faptul că au fost date în judecată. Ţintele proceselor au fost acei oameni care nu au dorit să semneze un document în baza căruia Panfora Oil&Gas primea dreptul să intre pe pământuri şi să efectueze măsurători. Compania susţinea că se caută petrol şi gaze naturale, oamenii se temeau însă de faptul că se caută gaze de şist.

După cum am menţionat deja, zeci de acţiuni au fost deschise în instanţă în vara acestui an. Cum dosarele au fost depuse la Judecătoria Arad în perioada de vacanţă judecătorească, procesele au primit termene în lunile de toamnă, mai precis în prezent.

Cu toate că Panfora a fost cea care a deschis acţiunile, compania a decis să renunţe la judecată în mare parte din procese. /P.8

Restructurarea, motiv de protest la Air France

Sute de angajaţi ai Air France au continuat demonstraţiile joi, în faţa Parlamentului francez, în Paris, împotriva planurilor de reducere a 2.900 de locuri de muncă şi de creştere a numărului orelor de lucru. Măsurile sunt menite să salveze 1,8 miliarde de euro în doi ani. Săptămâna trecută, protestele s-au soldat cu rănirea mai multor persoane, agresarea a doi manageri şi arestarea a cinci angajaţi. FOTO: EPA

Eroare de proiectare la Pasajul din Micălaca

Traversele şinelor de la pasaj, care acum sunt din lemn, se scufundă în pământ sub greutatea tramvaielor.

ARAD. Un tramvai deraiat, joi, scoate la iveală o eroare de construcţie la şina de tramvai ce se află sub pasajul din cartierul Micălaca, vis-a-vis de Billa (intersecţia Bulevardului Nicolae Titulescu cu strada Voinicilor). Un loc care este deja vedetă, fiind cunoscut de mai toţi arădenii ca locul în care se strânge toată apa de fiecare dată când plouă. Problema este datorată scurgerii ineficiente şi a zonei mlăştinoase pe care a fost construit pasajul.

Tramvaiul a deraiat joi, 22 octombrie, în jurul orei 14, iar în nici o jumătate de oră, reprezentanţii Companiei de Transport Public (CTP) au remediat problema. Din păcate, situaţia s-ar putea repeta oricând pentru că, aşa cum ne-am obişnuit că se fac lucrările în ţara noastră, la cea de modernizare a pasajului nu a fost prevăzută pentru şina de tramvai o fundaţie solidă din beton care să susţină tonajul, ci traverse din lemn care se scufundă sub greutatea tramvaielor.

Principalul vinovat este terenul mlăştinos pe care la fiecare ploaie apa băltеşte. Drept urmare...şina se lasă în pământ iar tramvaiele deraiază. De câte ori? /P.3

Pauză în dosarul Nicolae Ioţcu

TIMIŞOARA. Procesul în care Nicolae Ioţcu, preşedintele Consiliului Judeţean Arad, este judecat pentru trafic de influenţă intră într-o perioadă de pauză. După nenumărate încercări, avocaţii lui Ioţcu au reuşit să câştige dreptul de a sesiza Curtea Constituţională. În fapt, apărătorii vor trimite spre analiza Curţii unele nereguli din dosar, după cum spun ei, şi aşteaptă ca instituţia judiciară să dea un răspuns. /P.8

Nicolae Ioţcu FOTO: JA

Extragere la „Fidelitate”

Ieri s-au stabilit câştigătorii concursului „Premiile de fidelitate Jurnal arădean” din luna octombrie. Invitat special al tragerii la sorţi a fost Nicolai Puha, director al SC Recons SA. El le-a purtat noroc, în special, cititorilor noştri din localităţile judeţului, doar patru dintre plicurile câştigătoare fiind din municipiu. /P.4

FOTO: A.B.

O oră în plus FOTO: FAN

Trecem la ora de iarnă

BUCUREŞTI. În ultima duminică din luna octombrie vom câştiga o oră de somn. România trece la ora de iarnă, aşa că în noaptea de 24 spre 25 octombrie (sâmbătă spre duminică), acele ceasornicului vor fi mutate cu o oră în urmă (ora 04.00 devenind astfel ora 03.00).

Un tramvai numit dorinţă

ARAD. Al 24-lea proiect depus de către consilierul municipal Ionel Ciupe se referă la extinderea transportului în comun cu tramvaiul, cu multiple avantaje. /P.5

În căutarea unui... hub de artă

ARAD. E vremea conferinţelor la Bienala de artă contemporană ArtEncounters. Discuţiile arădene despre artă vor avea loc pe 23 şi 24 octombrie 2015, la Teba, şi fac referire în principal la un vis arădean al unor tineri. /P.3

Alin Gligor FOTO: FAN

UTA nu s-a lăsat deloc surprinsă

ARAD. UTA nu s-a „culcat pe o ureche” şi a pregătit aşa cum se cuvine meciul de duminică, de la Oradea, cu FC Bihor. Alin Gligor şi Norbert Polgar sunt convinşi că va fi un meci greu, nu-i interesează problemele adversarilor şi vor cele trei puncte. Partida de duminică este televizată. /P.9

Remember: 23 octombrie

1817 S-a născut Pierre Larousse, pedagog, enciclopedist şi editor francez. În 1852 a fondat, împreună cu Augustin Boyer, Librăria Larousse (d. 1875)

1877 A murit Alexandru Papiu-Ilarian, istoric şi filolog (n. 1827)

1893 S-a născut Gummo Marx, actor american (d. 1977)

1906 A murit Paul Cézanne, pictor francez (n. 1839)

1915 25.000 de femei au mărşăluit prin New York, solicitând astfel autorităţilor dreptul de a vota

1918 S-a născut James Daly, actor american (d. 1978)

1923 S-a născut Frank Sutton, actor american (d. 1974)

1928 S-a născut Harold P. Warren, regizor american (d. 1985)

1939 A murit Zane Grey, scriitor american (n. 1872)

1940 S-a născut Pelé, jucător brazilian de fotbal

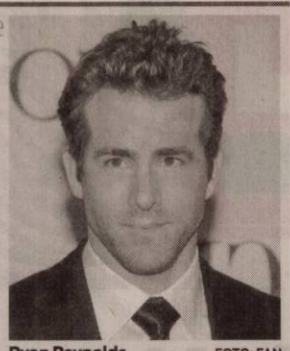

Ryan Reynolds FOTO: FAN

1942 A murit Ralph Rainger, compozitor american (n. 1901)

1957 A murit Christian Dior, creator de modă francez (n. 1905)

1964 S-a născut Robert Trujillo, bassist al trupei Metallica

1973 Sfârşitul războiului Yom Kippur dintre Israel şi Siria

1975 S-a născut Odalys García, actriţă cubaneză

1976 S-a născut **Ryan Reynolds,** actor canadian

1980 A murit Dinu Bădescu, tenor (n. 1904)

Sănătate

• **CABINET GINECOLOGIC:** Cabinet ginecologic Arad, B-dul Decebal 11 (lângă Hotel Aradul), chiuretaj medicamentos, eco 4 D, test PAP. TEL: 0770823850, 0723643581

• **Policlinica DR. TURCIN, oferă:** Cardiologie (EKG, Ecografie cardiacă, Doppler vascular, Holter EKG si TA, Test de efort), Oftalmologie **(NOU - chirurgie pol anterior; CV computerizat; optică medicală),** ORL (videoendoscopie), pneumologie, gastroenterologie, neuropsihiatrie, medicină de familie, ecografii generale. **Telefon: 0257/285510, www.policlinica-turcin.ro**

• **Farmacia GLYKON - UTA**, Bl U 6 (vis-a-vis de biserica în construcţie). **DESCHIS ZILNIC:** LUNI-VINERI 07.00 -21.00 SÂMBĂTĂ şi DUMINICĂ 08.00-18.00. **Telefon : 0257/241197.**

Sudoku

REGULI:
În fiecare bloc sunt câteva cifre între 1 şi 9, stabilite dinainte. Acestea trebuie completate cu cifrele lipsă, în aşa fel încât fiecare număr să figureze o singură dată. De asemenea, cifrele de la 1 la 9 trebuie să figureze o singură dată atât pe rândurile orizontale cât şi pe coloanele verticale ale celor nouă blocuri luate împreună.

ÎNCEPĂTORI

					5			9
4		3				1		
			6	1	8			
						5		
				7				8
5		6					1	7
	3			5				
	1		9			2		
	6	7	8	3				4

AVANSAŢI

	8		5				2	
							1	9
				1		4		
		2	8		5	9		
			9	4				
3		7		6				
9	4							1
6		8						
7			6		8	5		

Soluţiile jocurilor din numărul precedent:

ÎNCEPĂTORI

7	4	5	3	6	9	8	1	2
1	2	8	5	4	7	9	6	3
3	9	6	1	2	8	7	5	4
8	6	4	7	9	2	5	3	1
9	1	7	4	5	3	2	8	6
2	5	3	8	1	6	4	7	9
6	7	1	2	8	4	3	9	5
4	8	9	6	3	5	1	2	7
5	3	2	9	7	1	6	4	8

AVANSAŢI

6	5	1	8	3	4	7	9	2
7	3	9	5	6	2	8	1	4
4	2	8	1	9	7	5	6	3
8	4	5	2	1	6	9	3	7
2	7	6	9	5	3	4	8	1
1	9	3	7	4	8	2	5	6
5	6	2	4	8	1	3	7	9
9	1	4	3	7	5	6	2	8
3	8	7	6	2	9	1	4	5

Reţeta zilei

Prăjitură cu biscuiţi şi nucă

INGREDIENTE: un blat de pandişpan de cumpărat sau făcut după reţetă: 5 ouă, 10 linguri zahăr, 5 linguri ulei, 5 linguri apă fiartă, 10 linguri făină. Crema: 300 g biscuiţi, 250 g zahăr, 200 g unt, 1 ceaşcă de cafea (pentru un gust mai puternic, mai puneţi vreo 2 linguri cu vârf de ness), 150 g nucă. Glazura: 3 linguri cacao, 3 linguri apă fiartă (dacă iese o glazură prea tare, mai puteţi adăuga puţină apă), o lingură de ulei.

MOD DE PREPARARE: Dacă doriţi puteţi să însiropaţi puţin blatul. Din toate ingredientele se obţine o cremă, care se pune peste blat, se nivelează, iar deasupra turnţi o glazură la rece. E de preferat o glazură puţin mai moale, care să curgă din lingură, pentru că se nivelează mai uşor pe cremă. La sfârşit se amestecă în glazură o lingură de ulei.

POFTĂ BUNĂ!

Pentru mai multe reţete intră pe www.culinar.ro

Întreruperi de curent

Luni, 26 Octombrie 2015. În judeţ, h 8 - 18: Şiria - străzile T. Vladimirescu, I. R. Şirianu, S. Bărnuţiu, A. Şaguna, I. Slavici, A. Iancu, M. Viteazul, Cloşca, Crişan, E. Teodoroiu, Zona Deal Vii, Calea Aradului, Regiment 85 Infanterie, Progresului, Înainte -; Slatina de Mureş; **h 8:30 - 18:** Covăsânţ.

Pieţe şi târguri

Astăzi este zi de piaţă la Ineu, Lipova, Covăsânţ, Mişca, Moneasa, Şepreuş, Şimand, Vladimirescu, Şeitin. **Tot astăzi se organizează târguri săptămânale la** Ineu, Şepreuş, Şimand.

Sâmbătă este zi de piaţă la Chişineu-Criş, Lipova, Pâncota, Felnac, Grăniceri, Hălmagiu, Moneasa, Pecica, Vărşand, Socodor, Vladimirescu, Zimandu Nou, Covăsânţ. **Târguri săptămânale se desfăşoară sâmbătă la** Lipova, Pâncota, Hălmagiu, Moneasa.

Horoscop

BERBECUL (III.21.-IV.20.)
Este posibil să treceţi printr-o perioadă mai dificilă pe plan sentimental. Din fericire aveţi o mare capacitate de comunicare.

TAURUL (IV.21.-V.20.)
Dimineaţa s-ar putea să suferiţi o dezamăgire în dragoste. Vă sfătuim să amânaţi întâlnirile de afaceri, pentru că sunteţi prea tulburat. Exprimaţi-vă cât mai clar!

GEMENII (V.21.-VI.21.)
Traversaţi o perioadă favorabilă, în care se pare că vă reuşeşte orice. Totuşi, vă sfătuim să vorbiţi clar, pentru a nu lăsa loc de neînţelegeri. Aveţi puţină răbdare!

RACUL (VI.22.-VII.22.)
Dimineaţa aveţi tendinţa să criticaţi pe toată lumea şi nu vă convine nimic. S-ar putea să vă enervaţi pe un partener de afaceri sau pe şeful direct.

LEUL (VII.23.-VIII.23.)
Nu este momentul să începeţi activităţi noi, pentru că riscaţi să nu le puteţi duce la capăt. Limitaţi-vă la strictul necesar!

FECIOARA (VIII.24.-IX.23.)
Dimineaţa s-ar putea să fiţi indispus din cauza unor probleme financiare şi sentimentale. Acordaţi mai multă atenţie relaţiilor sociale şi căminului. După-amiază sunteţi invitat într-o vizită la prieteni.

BALANŢA (IX.24.-X.23.)
Reuşiţi să rezolvaţi problemele sentimentale. Cu puţină tandreţe, puteţi pune capăt multor tensiuni. Pe plan financiar nu prea aveţi motive de satisfacţie. Totuşi, puteţi fi optimist.

SCORPIONUL (X.24.-XI.22.)
Relaţiile sentimentale pot avea de suferit astăzi, din cauza confuziei care vă marchează. Vă recomandăm să nu exageraţi importanţa problemelor sociale.

SĂGETĂTORUL (XI.23.-XII.21.)
Nu vă ambiţionaţi să rezolvaţi singur problemele casei! S-ar putea să întâmpinaţi dificultăţi serioase.

CAPRICORNUL (XII.22.-I.20.)
S-ar putea să începeţi ziua cu un sentiment de profundă nemulţumire, pentru că nu reuşiţi să plecaţi într-o călătorie de afaceri. Încercaţi să vă controlaţi!

VĂRSĂTORUL (I.21.-II.20.)
O femeie din anturaj vă poate ajuta să vă clarificaţi sentimentele contradictorii care nu vă dau pace. Păstraţi-vă optimismul, pentru că perioada dificilă pe care o traversaţi este trecătoare!

PEŞTII (II.21.-III.20.)
Aveţi tendinţa de a exagera, atât în privinţa relaţiilor sentimentale, cât şi în ceea ce priveşte afacerile. Ar fi bine să vă temperaţi, pentru că riscaţi să vă îndepărtaţi prietenii.

„Jurnal arădean" vă ascultă

De luni până joi, între orele 11.00-13.00, la telefonul 0257.280943, redactorul nostru vă stă la dispoziţie.

ARAD. C.S. din Lipova şi-a exprimat nemulţumirea vis a vis de lipsa dividendelor din partea SIF Banat Crişana. „Este al treilea an în care nu am primit nimic. De când s-a schimbat conducerea, nu s-au mai primit dividente. Nu este normal ceea ce se întâmplă" a menţionat cititoarea noastră.

Un cititor din judeţ ne-a sunat la redacţie pentru a-şi exprima nemulţumirea legată de refuzul celor de la Casa de Pensii de a răspunde la cele două telefoane, pentru beneficiari. „Sun de trei zile la Casa de Pensii, la telefoanele 0257-281320 şi 281345 şi nu răspunde nimeni. Indiferent la ce oră sun şi cât aştept. Nu este normal ca într-o instituţie publică nimeni să nu răspundă la telefoane. Sunt nevoită ca pentru o întrebare să merg până la Arad. Nu se poate să ne trateze în acest fel" spune exasperată cititoare noastră. Din păcate, singurul răspuns este să se insiste la telefon. Cele două telefoane sunt corecte, doar că probabil angajatele sunt prinse în alte probleme. **JA-M.A.**

Curs valutar

Denumirea valutei	BNR	BCR		BRD		Intesa Sanpaolo Bank		Banca Românească		Nextebank		Alpha Bank		Casa de schimb LUXOR		Casa de schimb TRESOR	
		C	V	C	V	C	V	C	V	C	V	C	V	C	V	C	V
Euro	4,42	4,35	4,50	4,35	4,50	4,36	4,45	4,40	4,47	4,39	4,47	4,36	4,50	4,40	4,42	4,40	4,42
Dolar SUA	3,91	3,84	4,02	3,82	3,99	3,84	3,93	3,92	3,98	3,84	3,96	3,79	4,03	3,90	3,95	3,88	3,90
Forint	0,0142	0,0136	0,0148	0,0132	0,0148	0,0135	0,0155	-	-	0,0136	0,0149	-	-	0,0141	0,0143	0,0142	0,0143
Gram aur	146,91																

Vremea

Vineri, 23 octombrie

www.aradon.ro

4° LA ORA 6 — temperaturile se vor situa între 3 şi 4 grade. Vântul va sufla cu 9 km/h dinspre NNV.

14° LA ORA 18 — temperaturile se vor situa între 13 şi 14 grade. Vântul va sufla cu 8 km/h dinspre NV.

Ziua precedentă

Arad	3–13	Umiditate:	72%
Lipova	3–13	Presiune:	982.05 mb
Chişineu- Criş	3–13	Precipitaţii:	0%
Săvârşin	2–12	Vânt:	14,48 km/h
Sebiş	2–12	Direcţie vânt:	N

Soarele

Răsare: 08:02
Apune: 18:35

Azi

Temperaturile se vor situa între 4 şi 14 grade. Vântul va sufla cu 8-9 km/h, dinspre NV-NNV.

FAZELE LUNII

13.10 · 20.10 · 27.10 · 3.11

VINERI	SÂMBĂTĂ	DUMINICĂ	LUNI
4° 14°	3° 14°	4° 15°	4° 15°
mai mult senin	predominant însorit	înnorare accentuată	însorit

Calendar

Biserica ortodoxă: Sf. Sfinţit Mucenic şi Apostol Iacob, ruda Domnului; Sf. Ignatie, Patriarhul Constantinopolului; Sf. Cuv. Petroniu
Biserica greco-catolică: Sf. Ap. Iacob, rudenia Domnului
Biserica romano-catolică: Sf. Ioan din Capistrano, pr.

Prognoză pentru trei zile

Temperaturile minime vor fi cuprinse între 7 şi 10 grade, iar cele maxime între 15 şi 17 grade

Temp. minime: 7-10°C
Temp. maxime: 15-17°C.

JURNAL ARĂDEAN
B-dul Revoluţiei nr. 62, Arad

BRAT Auditat de BRAT

Reclamaţii difuzare: 0257/212.032

Secretariat: 0257.281802 (centrala), fax - 0257.212.012
Şef departament difuzare: Carmen Csordas
Marea publicitate: 0257.280904
Mica publicitate: 0257.210775; B-dul Revoluţiei, nr. 81
Tiparul executat la: Tipografia Russmedia Kft. Debrecen

Redactor şef: Adriana Barbu (8416) Responsabil de număr: Monica Ardelean
Secretar general de redacţie: Gabriela Groza (8423); Departamente: Eveniment: Simona Butaru, Monica Ardelean (8405), Alin Gherasim (8417), Ioana Costaş (8414); Valentin Goran (8405); Politic: Simion Todoca (8434); Economic: Andreea Pintea (8415); Cultură, Învăţământ: Vasile Filip (8421); Social: Diana Duţu (8413); Sport: Daniel Scridon (8424), Leo Sfâra (8422), Dan Lazăr (8406).
Tehnoredactare: Ghizela Şerban (8409), Munteanu Daniel (8411).
REDACŢIE: tel. 0257.281802 (centrala); fax 0257.212.012, 0257.228.592; e-mail:redactia.jurnalaradean@russmedia.ro, adevaruldearad@russmedia.ro, publicitate.jurnalaradean@russmedia.ro, publicitate.adevarul@russmedia.ro

Sare la gâtul parlamentarilor

Conducerea ULALA consideră că o modificare legislativă vine să îngrădească dreptul proprietarilor de a cunoaşte situaţia imobilelor în care locuiesc şi a datoriilor existente.

Datoriile de la blocuri, doar cu cerere scrisă FOTO: JA

ARAD. O modificare legislativă a pus pe jar conducerea Uniunii Asociaţiilor Locative Arad (ULALA). Care a decis să sară la gâtul politicienilor din Parlamentul României. Supărarea a pornit de la Legea 230 din 2007 modificată în acest an. Iată ce spun mai marii ULAL Arad: „O nouă modificare a Legii 230/2007 de înfiinţare, organizare şi funcţionare a asociaţiilor de proprietari a fost votată miercuri, 21 octombrie 2015, în Camera Deputaţilor, ea fiind aprobată de Senat în data de 27 mai 2015. În prezent, potrivit art.10 din această lege <Proprietarii au dreptul să cunoască toate aspectele ce ţin de activitatea asociaţiei şi au acces, la cerere, la orice document al acesteia>. Conform modificării <La solicitarea scrisă a proprietarului, preşedintele şi administratorul asociaţiei de proprietari au obligaţia să elibereze în scris o adeverinţă prin care să prezinte situaţia cheltuielilor privind întreţinerea, defalcate pe datoria de baza şi penalităţi, precum si modalitatea de calcul a penalităţilor>. O asemenea prevedere se regăseşte şi la art.12 lit.A pct.d) din Normele metodologice de punere în aplicare a Legii 230/2007 aprobate prin Hotarârea Guvernului nr. 1588/2007, prin care se stabileşte dreptul proprietarului de a primi explicaţii despre cotele sale de întreţinere, în situaţia în care există neclarităţi după afişarea listei de plată, printr-o contestaţie în scris la care preşedintele asociaţiei de proprietari este obligat să răspundă în termen de 7 zile”.

Neajunsurile noii legi

Care e problema? „Prin votarea noului text se ajunge la restrângerea dreptului proprietarilor de a cunoaşte toate aspectele ce ţin de activitatea asociaţiei. Din Legea 230/2007 nu rezultă vreun impediment pentru proprietari de a obţine adeverinţele solicitate, în raport cu situaţia existentă şi în măsura în care acestea le sunt necesare în diverse scopuri, potrivit legislaţiei în vigoare”, spune Dorina Lupşe, preşedintele ULALA. Cu alte cuvinte, dacă înainte puteai primi informaţiile despre datoriile imobilului în care locuieşti, chiar dacă le solicitai verbal, acum legea aduce în discuţie solicitările scrise! Şi atât.

Ce spune, în plus, Dorina Lupşe pe această situaţie? Atacă dur clasa politică: „Cât de responsabili sunt parlamentarii care au votat o asemenea modificare după ce au avut loc dezbateri cu reprezentanţii asociaţiilor de proprietari din toată ţara pe noul proiectul de lege, dezbateri în care s-a propus inclusiv eliminarea modificării art.10 din Legea 230/2007? (...)”.

Preşedintele ULAL Arad mai spune că „noul proiect de lege privind înfiinţarea, organizarea şi funcţionarea asociaţiilor de proprietari a fost dezbătut şi se află în acest moment în cadrul MDRAP pentru a fi semnat şi înaintat celorlalte ministere. Din punctul nostru de vedere este clar că nu există o colaborare între toţi cei care contribuie la emiterea unei legi, începând de la elaborare până la promulgare. Acest lucru este confirmat de voturile date miercuri în camera decizională a Parlamentului. Nu este posibil ca în decursul unui an să aduci două modificări la aceeaşi lege care are aplicabilitate la o mare categorie de cetăţeni. Oare este aceasta o justificare a activităţii lor parlamentare? Chiar nu există alte urgente legislative, cum ar fi, cu titlu de exemplu, legea privind răspunderea aleşilor locali şi parlamentari?”.

ADRIANA BARBU
adriana.barbu@russmedia.ro

Lista ruşinii?

Cât de supăraţi sunt cei de la ULALA pe parlamentarii care au votat modificarea? Suficient cât să ataşeze la comunicatul detaliat mai sus lista cu votul electronic din camera decizională.

Avem un câştigător la „Cuvinte norocoase!”

ARAD. O nouă etapă a concursului nostru de integrame „Cuvinte norocoase!” şi-a desemnat, ieri, câştigătorul. Au intrat în concurs toţi cititorii care ne-au trimis într-un plic, până la data de 21 octombrie 2015, integramele completate (din perioada 2-14 octombrie a.c.), alături de un singur talon de concurs, completat şi el la toate rubricile. În urma extragerii care a avut loc ieri, dintre plicurile participante, cititorul nostru Călin Circi l-a scos la lumină pe cel al integramistei Floarea Eleonora Bota din Arad, P-ţa Gării, nr.6, bl.I, sc.A, et.III, ap.6. O aşteptăm la redacţia Jurnal arădean, de pe B-dul Revoluţiei, nr. 62, etaj II, luni, 26 octombrie 2015, ora 12.00, pentru a-şi ridica obiectul de uz casnic câştigat. **JA-D.D.**

Călin Circi i-a purtat noroc unei arădence FOTO: DIANA DUŢU

Criza refugiaţilor, şi pe masa Aradului

ARAD. Ambasadorul României în Belgia, Excelenţa Sa dl. Ştefan Tinca, a fost prezent alături de delegaţia Municipiului Arad la prima întâlnire a proiectului „European Accessible Sustainable Young Towns” („Oraşe Europene Tinere, Accesibile şi Sustenabile” - acronim EASY TOWNS) care a avut loc în Heist-op-den-Berg (Belgia), oraş înfrăţit cu Aradul. Municipiul participă la acest proiect la iniţiativa altui oraş înfrăţit, Vicenza (Italia).

Proiectul Easy Towns este finanţat de Comisia Europeană prin Programul Europa pentru cetăţeni 2014 - 2020, Acţiunea 2.2 Reţele de oraşe. Obiectivul principal al proiectului este sporirea capacităţii administraţiilor locale în abordarea unor probleme specifice ale comunităţilor europene legate de multiculturalism şi integrare.

În contextul actual al crizei refugiaţilor, o temă importantă a întâlnirii a fost modul în care diversele ţări europene se confruntă cu aceasta problemă.

Municipiului Arad participă în acest proiect ce se întinde pe doi ani, alături de oraşe din Italia, Germania, Belgia, Slovenia, Polonia, Spania, Marea Britanie, Malta şi Croaţia. **JA- A.B.**

Eroare de proiectare la Pasajul din Micălaca

Traversele şinelor de tramvai de la pasaj, care acum sunt din lemn, se scufundă în pământ sub greutatea tramvaielor. Soluţia este supraînălţarea cu beton.

Au remediat problema într-un timp scurt FOTO: V.G.

ARAD. De fiecare dată când pământul musteşte de apă. Până când? Până când vor fi schimbate traversele de lemn, care susţin toată greutatea tramvaiului deloc de neglijat, cu o fundaţie din beton. Un joc al minţii, al neputinţei şi al nepăsării care ne obligă să cârpim întotdeauna lucrările de proastă calitate.

Am stat de vorbă cu Mariana Birău, directorul CTP Arad, pentru a ne lămuri ce s-a întâmplat. „Tramvaiul a fost puţin căzut într-o parte, el a fost repus într-un timp foarte scurt. Ştiam că se poate întâmpla acest lucru. Acolo se adună apa de fiecare dată. Soluţia a fost pe traverse de lemn la momentul la care s-a lucrat la pasaj. La acea vreme, când s-a construit pasajul, nimeni nu s-a gândit că vom întâmpina astfel de probleme. Când se adună apă multă, şina se lasă. Soluţia ar fi ca anul viitor să supraînălţăm această zonă cu beton şi să nu mai fie aceste traverse din lemn. Soluţia cu traverse de lemn există şi este folosită îndeosebi în curbe, deoarece şina este mai elastică”, a declarat pentru Jurnal arădean/Aradon, Mariana Birău, directorul CTP Arad. Aşadar, jocul minţii va continua cu tramvaie ce vor deraia sau se vor lăsa pe o parte, de fiecare dată când pământul se umple de apă. Adică, de acum, cam des, pentru că vine anotimpul ploios. **JA-V.G.**

Betonul vine anul viitor

Reprezentanţii CTP ne-au declarat că au în vizor aceste zone cu probleme pe care le monitorizează şi pe care se străduiesc să le rezolve, cât mai repede cu putinţă, însă soluţia pentru această zonă rămâne betonul. Iar acesta va fi turnat abia anul viitor. „De regulă noi cunoaştem zonele cu probleme, iar oamenii merg pe teren să verifice periodic aceste zone. Acum s-a întâmplat aşa. Anul viitor vom lua în calcul să supraînălţăm cu beton şi astfel aceste probleme să dispară”, punctează Birău.

Gi Group YOUR JOB. OUR WORK. ANGAJEAZĂ

- Montatori subansamble
- Controlori Calitate
- Muncitori Necalificaţi
- Confecţionere
- Stivuitorişti

Cerinţe:
- Studii medii
- Acuitate vizuală
- Dexteritate manuală
- Disponibilitatea de a lucra în schimburi

Se oferă:
- Salariu Atractiv
- Transport gratuit / asigurat
- Ore suplimentare plătite
- Spor de noapte
- Bonusuri lunare

CONTACT
Telefon: 0747 012 810
0758 048 583
E-mail: silvia.pantos@gigroup.com
Adresa: Arad, Piaţa Gării, bloc A, scara G, ap.26
(parter - lângă magazinul CHIC)

(2178 - H 287101)

curs INGRIJITOR BĂTRÂNI LA CEL MAI MIC PREŢ OSMPR

DIPLOME ACREDITATE Tel: 0749611206 RECUNOSCUTE INTERNAŢIONAL

(262062)

Un hub la Teba FOTO: A.B.

În căutarea unui... hub de artă

ARAD. E vremea conferinţelor la Bienala de artă contemporană ArtEncounters. Discuţiile arădene despre artă vor avea loc pe 23 şi 24 octombrie 2015, la Teba, şi fac referire în principal la un vis arădean al unor tineri: „un viitor centru pentru artă contemporană în Arad. Strategii şi obstacole, viziuni şi perspective” („Hub de Artă Contemporană - Arad. Dezvoltarea unui plan Prima Tăietură: Învăţare Şi Ascultare”).

„La conferinţe vor participa directori şi curatori ai unor instituţii de artă contemporană din diferite ţări europene, majoritar est-europene, care vor împărtăşi din experienţa lor în crearea şi dezvoltarea unor astfel de instituţii”, se arată în comunicatul Centrului Municipal de Cultură Arad. Cine vor fi vorbitorii? Anda Ionescu, de la Asociaţia CitiZenit (Arad), Iara Boubnova, de la Institutul de Artă Contemporană Sofia (Bulgaria), Zoran Eric, Muzeul de Artă Contemporană Belgrad (Serbia), Gabriele Horn, Kunstwerke Berlin (Germania), Anya Medvedeva, Platforma pentru Iniţiative Culturale Izolyatsia Kiev (Ucraina), Zofia Ploska, Muzeul de Artă Modernă Varşovia (Polonia), Slaven Tolj, Muzeul de Artă Contemporană Rijeka (Croaţia), Baerbel Vischer, Muzeul de Arte Aplicate Viena (Austria).

Conferinţele au loc vineri, de la ora 17.00 şi sâmbătă, de la ora 10.00. **JA- A.B.**

SC CENTRU MEDICAL DR NEAMŢIU
DERMATO-VENEROLOGIE

- Consultaţii gratuite cu bilet de trimitere
- Radiocauterizare
- Crioterapie
- Dermatoscopie
- Ionoforeză
- Dermato-cosmetologie
- Microdermaabraziune cu diamante
- IPL + RF + E-LIGHT
- Epilare progresiv definitivă
- Fotorerejuvenare
- Îndepărtare pete soare, vârstă, vascularizaţie inestetică
- Acnee vulgara, rozacee, cuperoză

Arad, str. Posada nr. 50 Tel. 0745-596-312. (8475 - H 794120)

Doctorii care au grijă de elevi

12 cabinete medicale şi 6 cabinete stomatologice pentru elevii din municipiul Arad.

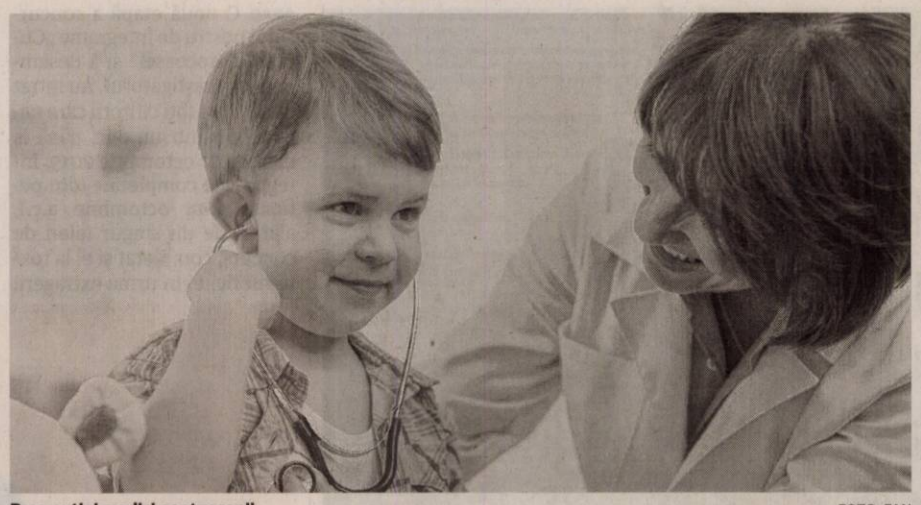

Prea puţini medici pentru copii FOTO: FAN

ARAD. Un nou program pentru cabinetele şcolare medicale şi cele de stomatologie a fost stabilit de către Primăria Arad. 12 cabinete medicale şi 6 cabinete stomatologice sunt la dispoziţia elevilor din municipiul Arad. Un cabinet la 3, 6 sau chiar 18 unităţi de învăţământ preuniversitar. O parte din ele sunt deservite de către medici dar în majoritatea şcolilor problemele medicale ale elevilor sunt pe mâna asistentelor. Peste 50 de asistente şi doar 8 medici şcolari. Pentru patru cabinete din cele 12, postul de medic este vacant. Posturile de medici stomatologi sunt toate ocupate.

Majoritatea cabinetelor au programul între orele 8.00 şi 15.00. În unele situaţii medicul se perindă pe la mai multe unităţi de învăţământ, în special acolo unde e vorba despre grădiniţe. Între 3 şi 9 unităţi de învăţământ preuniversitar sunt repartizate la un medic şcolar care poate fi ajutat de 5 sau 6 asistente. Pentru cele 6 cabinete stomatologice programul de lucru este între orele 7.00 sau 7.30 până la 14.30 au 15.00. În acest interval orar, elevii din şcoala respectivă dar şi din şcolile arondate pot veni, teoretic, la consultaţii, ceea ce ar însemna să lipsească cel puţin o oră din programul zilnic. Cel mai aglomerat program de stomatologie îl au cei de la cabinetul nr.3 (la liceul german) unde sunt arondate nu mai puţin de 18 alte unităţi, licee şi grădiniţe. Fiecare medic stomatolog este ajutat de o asistentă. Din păcate, chiar dacă au fost făcute investiţii în aspectul cabinetelor, investiţiile în dotările acestora nu acoperă necesarul unui cabinet stomatologic modern.

JA-M.A.

Premiile de fidelitate JA

Invitat special al tragerii la sorţi a fost Nicolai Puha, director al SC Recons SA.

ARAD. Concursul „Premiile de fidelitate Jurnal arădean" şi-a desemnat câştigătorii din luna octombrie. Numele lor au fost stabilite prin tragere la sorţi, de către Nicolai Puha, director al SC Recons SA. El le-a purtat noroc în special cititorilor noştri din localităţile judeţului, doar patru dintre plicurile câştigătoare fiind din municipiu.

Iată şi numele tuturor celor zece norocoşi, în ordinea extragerii plicurilor câştigătoare:

1. Vasile Contraş, loc. Pâncota, str. Avram Iancu nr.70;
2. Eugenia Barbalat, Arad, str. Zalău 2, bl.504, ap.12;
3. Sorin Cîocârlău, Arad, str. Lalelelor nr.16;
4. Gheorghe-Eugen Popa, loc. Arăneag nr.254;
5. Maria Gallmann, loc. Semlac nr.457/a;
6. Gheorghe Rada, loc. Pâncota, str. Calvariei nr.34;
7. Maria-Monica Dăscălescu, loc. Sâmbăteni nr.180;
8. Elena Oprea, Arad, str. Oltului nr.9;
9. Vasile Tiriteu, Arad, Alea Zorelelor 5, bl.118, sc.A, ap.3;
10. Gheorghe Inişel, loc. Secusigiu nr.704.

Câştigătorii „Premiilor de fidelitate" sunt aşteptaţi luni, 26 octombrie, ora 11, la sediul redacţiei (Bulevardul Revoluţiei nr. 62, etaj II). Ei vor fi recompensaţi cu câte 200 lei fiecare. Ridicarea premiului se va face pe baza buletinului/cărţii de identitate şi a chitanţei-abonament. JA-D.D.

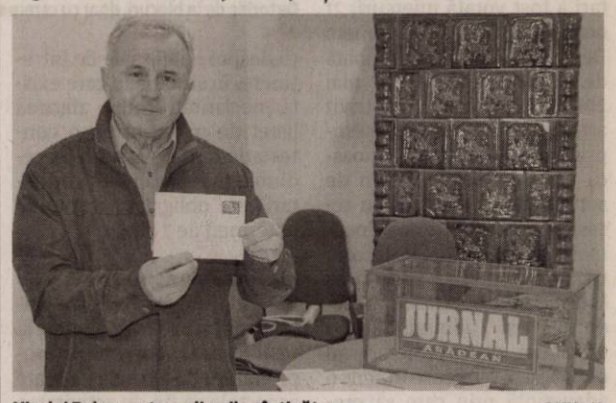

Nicolai Puha a extras plicurile câştigătoare FOTO: JA

Spectacolele din Festivalul de Teatru Clasic Arad

ARAD. Cea de a XXI-a ediţie a Festivalului Internaţional de Teatru Clasic aduce la Arad spectacole de teatru care nu pot fi ratate.

După prima seară, cea din 14 noiembrie, cînd arădenii vor juca în „Mult zgomot pentru nimic", pe data de 15 cei la teatrul „Regina Maria" din Oradea vor pune în scenă musicalul „Omul din La Mancha". Pe 16 noiembrie, Naţionalul din Târgu Mureş îl aduce pe „Vivaldi şi anotimpurile", un spectacol de teatru coregrafic, urmat seara de la orele 20,30 de un spectacol de la teatru evreiesc.

Spectacole din Bucureşti

Teatrul Mic vine în 17 noiembrie cu „Trei gemeni veneţieni" iar în seara următoare pe 18 noiembrie, Naţionalul din Bucureşti aduce monologul dramatic „20 de ani în Siberia". O oră mai târziu se va juca în sala Mare „Raşa sălbatică" a teatrului Bulandra. Seara de 19 este rezervată teatrului din Piaţa Neamţ şi spectacolului „Vicleniile lui Scapino" iar de la orele 20.00, în sala Studio se va juca „Platonov" a trupei de la Teatrul „Maria Filotti" din Brăila.

Odeon vine pe 20 noiembrie cu „Casanova" iar pe 21 noiembrie este programat un recital Ion Caramitru şi ale lui „Vorbe, vorbe, vorbe..." şi Teatrul Maghiar de Stat Timişoara cu „Opera cerşetorilor"

Ultima seară este rezervată Teatrul Naţional Pecs Ungaria cu „Beznă de mină".

Biletele se vor pune în vânzare în data de 2 noiembrie 2015, la agenţia teatrală sau pe platforma biletmaster.ro. Pentru festival se vor pune la dispoziţie un număr limitat de abonamente, la preţul de 300 de lei, valabil pentru cele zece spectacole care vor fi susţinute la sala mare.

ADMINISTRATORUL UNIC AL

S.C. BETHALAND INVEST S.A.

Arad, str. Abrud, nr. 82, bl. 220, sc. A, et. 3, ap.11, jud. Arad, înmatriculată la Registrul Comerţului Arad sub nr. J2/137/2015 („Societatea"), in temeiul Legii nr. 31/1990 a Societăţilor Comerciale, actualizată şi reformulată:

CONVOACĂ
ADUNAREA GENERALĂ EXTRAORDINARĂ A ACŢIONARILOR

În data de 23 noiembrie 2015, ora 9,30 la sediul societăţii. În cazul neîndeplinirii condiţiilor statutare sau legale privind cvorumul de prezenţă cerut pentru ţinerea Adunării Generale Ordinare a Acţionarilor Societăţii, o nouă şedinţa va avea loc în data de 24 noiembrie 2015, în acelaşi loc şi la aceeaşi oră.

ORDINEA DE ZI:

1. Prezentarea contractului de asociere in vederea executiei si dezvoltarii de proiecte imobiliare, intre S.C. BETHALAND INVEST S.A. si S.C. AMIRANI DESIGN S.R.L si supunerea la vot a aprobarii acestuia.
2. Diverse (numai dezbateri).

La Adunare pot participa, personal sau prin reprezentant în baza unei procuri speciale, toţi actionarii Societăţii înregistrati in registrul actionarilor la data de 31.12.2014, stabilită ca Dată de Referinţă. Procurile speciale vor fi depuse în original la sediul Societăţii cu cel putin 2 (doua) zile calendaristice înaintea datei stabilite pentru adunare. Documentele şi materialele privind ordinea de zi a Adunarii Generale Ordinare a Acţionarilor Societăţii vor fi puse la dispoziţia actionarilor Societatii pentru consultare în perioada de 15 (cincisprezece) zile anterioara ţinerii adunării, cu excepţia celor care in conformitate cu art. 1172 alin(1) din legea nr.31/1990 a Societăţilor Comerciale, actualizată şi reformulată, sunt disponibile de la data convocării. (2177 - H 287102)

Publicitate:
mică
0257/210.775;
mare
0257/280.904

INSPECTORATUL ŞCOLAR JUDEŢEAN ARAD
ARAD, STR. MUCIUS SCAEVOLA NR. 9
organizează în data de 16.11.2015, concurs pentru ocuparea pe perioadă nedeterminată a următoarelor posturi contractuale vacante:

- ❑ **CONSILIER I A,** studii superioare, un post în cadrul compartimentului contabilitate;
- ❑ **CONSILIER I A,** studii superioare, un post în cadrul compartimentului informatizare,

Condiţiile specifice pe care trebuie să le îndeplinească persoanele care participă la concurs sunt următoarele:
a) Consilier I A în cadrul compartimentului contabilitate:
- este absolvent de studii superioare de licenţă de lungă durată în profil economic, cu diplomă de licenţă sau echivalentă;
- vechime în muncă în specialitatea postului de minim 3 ani.

b) Consilier I A în cadrul compartimentului informatizare:
- este absolvent de studii superioare de licenţă de lungă durată în profil informatic, cu diplomă de licenţă sau echivalentă;
- vechime în muncă în specialitatea postului de minim 3 ani.

Concursul se va desfăşura la sediul instituţiei, în data de 16.11.2015 , ora 10, proba scrisă şi în data de 20.11.2015, ora 10, interviul. Data limită pentru depunerea dosarelor de concurs este 06.11.2015, ora 12.
Informaţii suplimentare se găsesc la avizierul de la sediul instituţiei, pe site-ul www.isjarad.ro şi la numărul de telefon 0257-280-758. (2168 - H 281760)

EUROSMART SOLUTIONS

EUROSMART I.P.U.R.L
SOCIETATE PROFESIONALĂ PRACTICIAN ÎN INSOLVENŢĂ
VINDE PRIN LICITAŢIE PUBLICĂ URMĂTORUL IMOBIL:

TEREN INTRAVILAN
în Arad, str. Grigore Alexandrescu nr. 32, jud. Arad
teren în suprafaţă de 844 mp, CF 308891/ARAD, CAD: 8036 TOP:1593/1
PREŢ: 33.678,94 Euro
Notă: cu privire la regimul TVA se vor aplica prevederile legale în vigoare

Licitaţia va avea loc în data de 30.10.2015 orele 16.00 la sediul EUROSMART IPURL Arad, str. I. Georgescu nr. 4A. În caz de neadjudecare licitaţia se va repeta, în aceleaşi condiţii, în data de 13.11.2015 respectiv 27.11.2015 la ora 16.00. Înscrierea la licitaţie se face până cel târziu cu 24 de ore înainte de fiecare licitaţie. Cei care doresc să participe la licitaţie trebuie să achite garanţia de participare, care este 10% din valoarea bunului. Informaţii privind condiţiile de participare la licitaţii şi caietele de sarcini se pot obţine la sediul EUROSMART IPURL ARAD 310087 Ion Georgescu nr. 4 A. Tel. 0257-257143; 0744-530649; E-mail: office@eu-smart.ro (2182 - H 287107)

ECOMID-SERV
Servicii curăţenie civilă & industrială

angajeaza de urgenta
1 operator curatenie
norma intreaga, pentru servicii curatenie spatii administrative in cadrul Primariei Municipiului Arad.

Se ofera:
- salariu atractiv - bonus de fidelizare si implicare

Cerinte:
- disponibilitate imediata, program 8h zilnic
- cazier curat, studii medii, aspect fizic placut
- domiciliu in Arad

CV-urile se depun la tel/fax: 0256.295973 sau e-mail : office@ecomid.ro
Program Luni-Vineri orele 9.00 – 17.00

(2183 - H 286269)

ARAD ONLINE
www.aradon.ro
o marcă russmedia

EVIDENŢIAZĂ-TE!

Talon valabil până în 31 decembrie 2015

Text: **DATA apariţiei:**.....

Date personale:
Nume şi Prenume:
Telefon:
Buletin de identitate:

TALON + PREŢUL CATEGORIEI AFERENTE

Anunţurile se preiau zilnic, la ghişeu, până în ora 18[00], după această oră, se pot prelua doar prin intermediul sistemului online de preluare al anunţurilor disponibil pe www.jurnalaradean.ro . Anunţurile de mică publicitate din Jurnal Arădean se publică pe baza talonului din ziar.
Redacţia nu îşi asumă responsabilitatea pentru conţinutul anunţurilor de mică publicitate!
JURNAL ARĂDEAN

Prevenţia, în dezbatere

Femeile liberale arădene au rezervat luna aceasta acţiunilor de sprijinire a proiectului Legii prevenţiei în sănătate.

La conferinţa de presă FOTO:JA

ARAD. Organizaţia Femeilor Liberale din Arad (OFL Arad), prin Simona Iorgovan, preşedinte al Organizaţiei Judeţene şi Adina Dumitrean, preşedinte al Organizaţiei Municipale , au anunţat joi, în cadrul unei conferinţe de presă, organizarea unei dezbateri publice pe proiectul PNL privind Legea prevenţiei în sănătate, beneficiind şi de sprijinul Claudiei Boghicevici, deputat PNL Arad. Deputatul PNL Lucia Varga, copreşedinte al Organizaţiei Femeilor Liberale, şi deputatul Horia Cristian au dat curs invitaţiei OFL Arad de a participa la această dezbatere. Simona Iorgovan a precizat că „aşa cum am anunţat luna trecută, luna octombrie a fost rezervată pentru acţiuni ale OFL Arad pe domeniul prevenţiei de sănătate. Am avut o serie de asemenea acţiuni în mai multe localităţi ale judeţului, iar cele de astăzi, de la Arad şi Nădlac, se înscriu în calendar". La rândul ei, Claudia Boghicevici a arătat că : „Din păcate, judeţul nostru are un bilanţ negativ la acest capitol, mai ales în ceea ce priveşte incidenţa cancerului. Dacă ne referim doar la cancerul de sân, incidenţa în judeţul nostru este dublă decât media pe ţară. Din păcate, o treime din cele afectate de cancer la sân în Arad nu supravieţuiesc. Acelaşi bilanţ este valabil şi la cazurile de cancer de col uterin. Ne-am obişnuit să auzim plângeri doar despre alocările reduse pentru sănătate, fie că vorbim de salarizare sau investiţii, dar uităm că prevenţia poate fi o metodă eficientă pe termen mediu şi lung pentru a gestiona mai bine resursele limitate ale bugetului". După cum a precizat Lucia Varga, proiectul va fi depus în Parlament în noiembrie, iar organizaţiile de femei, inclusiv OFL Arad, adună semnături pentru susţinerea lui.

> Sper ca iniţiativa să fie susţinută de către toţi colegii din Parlament, indiferent de culoarea politică
> CLAUDIA BOGHICEVICI

JA-S.T.

COMENTARIU

Simion Todoca

A cui democraţie, Herr Klaus ?

Cuprins de efuziuni ambetante, preşedintele Facebook, Klaus Iohannis, a reacţionat după trecerea Legii votului prin corespondenţă precum liceeanul care a tras primul fum din ţigara cu marijuana şi a simţit cum devine, brusc, mai înalt, mai frumos şi mai puternic, admirat de către toată prostimea sălăşluitoare în jurul său. „Nimeni nu a spus că democraţia e comodă, respecţi regulile şi când nu îţi convin", a glăsuit prezidentul facebook, lăudându-se cu excepţionala sa consecvenţă în sprijinirea statului de drept, din primele clipe în care a respirat aerul de la Cotroceni, chiar dacă femeile de serviciu nu avuseseră timp să aerisească după Băsescu.

> Nu poţi vorbi despre stat de drept în momentul în care statul nici măcar nu mai există, iar democraţia înseamnă să faci ce ţi se cere

Când vorbeşte despre statul de drept, Klaus nu recunoaşte că, de fapt, este vorba despre imperiul de drept, statele tinzând să devină simple provincii, dezideratul pentru a cărui atingere mahării europeni schimbă la modul accelerat filosofia dreptului. Evident, doar pentru coloniile programate să fie exploatate după bunul plac al statelor care rămân state, cu dreptul acela, adevărat.

Chiar dacă încă ni se mai toarnă gogoşi cu statul de drept şi democraţia, satrapii din interior au grijă să ne ofere permanent exemplecum ar fi arestările de pe stradă sau eliberarea miliardarilor de carton dovediţi ca tâlhari- din care să pricepem, oricât de proşti am fi, că democraţia înseamnă să te supui celor care deţin puterea. Când ni se arată clar că nu avem nicio şansă de a schimba ceva, ni se induce, treptat, gena supunerii, a acceptării fatalităţii, ni se inoculează convingerea că, indiferent cine ar veni la putere, lucrurile nu se vor schimba niciodată, aşa că trebuie să taci şi să înduri dacă vrei să-şi primeşti blidul de ciorbă. O masă de oameni, un popor întreg cuprins de sindromul resemnării, este uşor de manipulat de către conducătorii imperiului, uşor de stăpânit, prin intermediul cozilor de topor. Culmea strategiei este că suntem manipulaţi să credem că nu sunt cozi de topor, ci conducători aleşi de către noi, iar după ce aceştia îşi bat joc de noi spunem că noi am greşit, de proşti ce suntem, nu că ni i-au băgat pe gât stăpânii Europei. Şi că, data viitoare, o să alegem mai bine...

simion.todoca@russmedia.ro

Fără perioadă de graţie

Senatorul Igaş salută decizia Curţii Constituţionale privind obligaţia statului să plătească penalizări.

ARAD. În opinia lui Traian Igaş, obligarea statului român la plata unor penalizări pentru fiecare zi de întârziere în restituirea banilor pe care îi datorează contribuabililor este foarte bine venită, în special pentru economia de piaţă.

„PNL susţine că decizia CCR este una bine venită şi mult aşteptată şi noi ne propunem ca atunci când vom veni la guvernare să stabilim un parteneriat mult mai prietenos între agentul economic şi agentul fiscal. Ca partid de dreapta, susţinem mediul economic şi considerăm că este normal şi obligatoriu ca cetăţeanul să beneficieze de acelaşi tratament în raport cu statul, atunci când rolurile se inversează, când statul devine debitor şi contribuabilul creditor".

După părerea lui „Cel mai important aspect este cel referitor la perioadele de graţie de care statul beneficia până acum în a face plăţi către contribuabil pentru plăţi efectuate fără temei legal- a se vedea restituirea taxei auto. Deşi există situaţii care de asemenea ar trebui reglementate pe acest principiu al normalizării relaţiei contribuabil-stat pentru a duce la funcţionarea unor domenii de activitate economică. Aici mă refer la cererile de rambursare a TVA către contribuabilul care are ca domeniu de activitate producţia cu ciclu lung de fabricaţie, adică solicită în mod necesar o perioadă substanţială de timp pentru a fi gata în vederea utilizării sau pentru vânzare". JA-S.T.

Traian Igaş FOTO: JA

Ion Stan: Şantaj UDMR

ARAD. Preşedintele PNR Arad, Ion Stan, crede că UDMR profită de Legea votului prin corespondenţă pentru a şantaja atât PSD cât şi PNL, în vederea cooptării la guvernare după alegerile parlamentare din 2016. „Simţind cum îi fuge pământul de sub picioare, UDMR recurge la un şantaj ordinar, pentru a-şi asigura participarea la guvernare, fie încă de la formarea guvernului de sacrificiu care va avea ca unică sarcină pregătirea alegerilor parlamentare din 2016, fie după alegeri. Atât PSD cât şi PNL s-au înţeles să susţină proiectul, pentru a se lăuda în faţa alegătorilor că le pasă de dreptul la vot al românilor din diaspora şi că ţin neapărat să-şi respecte promisiunile făcute în acest sens. Iată, însă, că UDMR ameninţă cu atacarea la Curtea Constituţională a legii, dacă aceasta va fi votată de către Camera Deputaţilor. Indiferent de decizia Curţii Constituţionale, aceasta va veni prea târziu pentru ca votul prin corespondenţă să poată fi aplicat la alegerile parlamentare de anul viitor. Aşa că UDMR presează PSD-ul şi PNL-ul, ameninţându-i că vor apărea drept mincinoşi în ochii electoratului dacă legea nu intră în vigoare. Nu în ultimul rând, negociază cu Iohannis o garanţie a participării la guvernare, preşedintele urmând să fie cel mai afectat de eşec, în condiţiile în care în chiar seara câştigării alegerilor a jurat în faţa românilor din diaspora că dreptul lor la vot va fi prioritate absolută. UDMR profită de situaţie şi recurge la şantaj, pentru a ajunge la guvernare, indiferent alături de cine", spune Ion Stan. JA-S.T.

Ion Stan FOTO: JA

La al 24-lea proiect depus

Consilierul municipal Ionel Ciupe va depune un proiect privind extinderea transportului public cu tramvaiele.

Ionel Ciupe FOTO: JA

ARAD. Copreşedintele ALDE Arad arată că Aradul are tradiţie în transportul cu mijloace nepoluante, dar că dezvoltarea acestui tip de transport public ar aduce şi alte avantaje: companiile din zona industrială ar cumpăra abonamente pentru angajaţii lor, ceea ce ar ajuta CTP; bicicliştii care circulă pe pistele de biciclete, ajunse în mare vogă, ar fi mai puţin expuşi la accidente, în lipsa autobuzelor care duc muncitorii în zona indistrială. Nu în ultimul rând, reducerea noxelor degajate de către mijloacele de transport poluante este o condiţie de bază pentru un concurent la titlul de Capitală Verde europeană, spune Ciupe.

Spitalul- o poveste !

În altă ordine de idei, Ciupe a făcut mai multe comentarii pe seama strategiei de sănătate a CJA. „Faptul că dl. Ţolea a lansat strategia de sănătate la două luni de când a preluat funcţia, denotă că aceasta a fost făcută de către Ioţcu şi el doar a lansat-o, din proprie iniţiativă, ori a făcut-o la comanda lui Falcă, pentru a da impresia că se face ceva", spune consilierul. Un punct din această strategie- construirea unui nou spital judeţean- este, în opinia lui Ciupe, nesustenabil din punct de vedere financiar, dar, chiar dacă ar fi, construirea unui nou spital judeţean nu se justifică, după ce în actualul spital- relativ nou (din anii 80)- au fost investite milioane de euro pentru reabilitare, modernizare şi dotare, iar populaţia judeţului a suferit o scădere drastică. Oricum, zice Ciupe, nici nu se va realiza, fiind doar praf în ochii alegătorilor şi motiv de finanţare a firmelor de casă ale PDL-ului „revopsit". Acelaşi PDL care „a pus la Aeroport un management de politruci incompetenţi din punct de vedere profesional, astfel că astăzi, când Aeroportul din Timişoara vrea să ajungă la un milion de pasageri în 2015, de pe Aeroportul Arad nu mai zboară decât ciorile".

JA-S.T.

Şcheau: Buget pentru clientelă

Deputatul PNL, Ion Şcheau, acuză Guvernul că face rectificarea bugetară în interesul clientelei PSD, sacrificând investiţiile.

ARAD. În opinia lui Ion Şcheau, rectificarea bugetară pe care Guvernul o va adopta va avea ca scop finanţarea clientelei, prin sacrificarea investiţiilor.

„Observăm că această ultimă rectificare bugetară exprimă pe deplin noua filosofie bugetară a PSD: distribuţia resurselor publice către clienţi şi administraţii publice ale PSD. Liviu Dragnea, noul preşedinte ales al PSD şi adevăratul şef al Guvernului, se pregăteşte deja pentru campania electorală din 2016. Dragnea a şi început să-i răsplătească pe cei care s-au supus şi nu au creat concurenţă în alegerile interne din PSD. Împarte la rectificarea bugetară nu mai puţin de 1,4 miliarde lei către administraţiile locale conduse de PSD prin PNDL, inventat chiar de el", a declarat Ion Şcheau. Dealtfel, spune deputatul, şi din bugetul pe 2015 au fost tăiate masiv investiţiile publice, ajutoarele de minimis pentru firmele care au câştigat proiecte şi au demarat lucrările au fost suspendate . Doar de la Transporturi au fost tăiate 2,7 miliarde de lei de la proiectele pe infrastructură.

„Probabil că miniştrii Guvernului Ponta circulă mult prea mult cu avionul, dată fiind natura funcţiei, şi nu cunosc realitatea de la sol. Sau pur şi simplu nu au considerat că drumurile şi autostrăzile României trebuie să fie o prioritate în acest moment pentru a 7 -a ţară ca mărime în UE, dar care se află pe locul 120 în lume, după Mongolia şi Liban, la calitatea drumurilor. Probabil că din această cauză, CNADNR nu s-a preocupat să reia licitaţia pentru lucrările suspendate pentru cele două pasaje din Arad: pasajul pe varianta de ocolire Arad peste liniile CF Brad-Curtici-DJ706B şi cel peste linia CF Arad - Bucureşti. Cerem în ultimul moment Guvernului să facă această rectificare în interesul economiei româneşti şi nu pentru alimentarea clientelei politice a PSD", a mai susţinut deputatul PNL Ion Şcheau. JA-S.T.

Ion Şcheau FOTO: JA

JURNAL ARĂDEAN

Au beneficii nebănuite FOTO: FAN

Seminţele de dovleac bune contra colesterol

ANTIOXIDANT. Seminţele de dovleac sunt indicate pentru menţinerea colesterolului în limite normale. Nutrienţii din seminţe sunt benefici şi pentru sistemul cardiac, ajutând la reglarea tensiunii arteriale. Bogate în antioxidanţi responsabili în producerea serotoninei, unul dintre hormonii care reglează starea de spirit, seminţele de dovleac sunt recomandate la depresii sau extenuări psihice.

10

la sută din populaţia lumii este afectată de alergia la mirosuri puternice, o boală cronică şi invalidantă. Denumirea medicală este hipersensibilitate chimică multiplă, fiind recunoscută de OMS. Cu toate acestea, alergia la mirosuri puternice nu este tratată cu importanţa cuvenită şi este confundată cu alte boli, sau etichetată pe nedrept o boală închipuită.

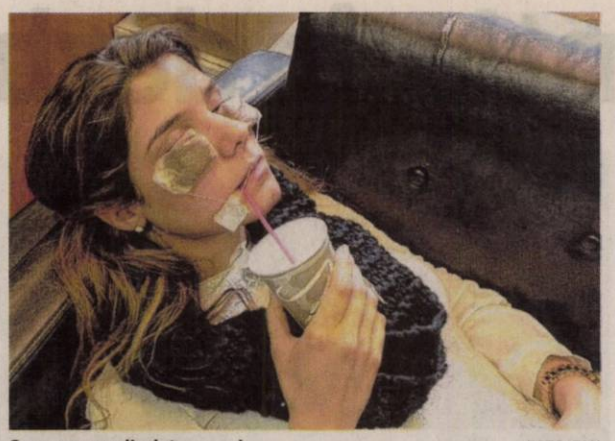

Comprese cu pliculeţe cu ceai FOTO: FAN

Epuizarea se citeşte în ochi şi în jurul lor

PONT. Dacă vă simţiţi epuizaţi, ochii şi cearcănele vă trădează. Pe lângă odihnă, folosiţi ingrediente la îndemână, cu efecte miraculoase. Pentru ochii umflaţi de oboseală şi aşa-numitele pungi de sub ochi, tăiaţi câteva felii de castravete şi puneţi-le pe ochi. Staţi întinşi pe pat 15 minute şi lăsaţi-le să acţionez. Puteţi face acest lucru şi cu pliculeţe cu ceai folosite - de muşeţel şi ceai verde - şi cu felii de cartofi.

Te doare urechea, ce faci?

Poţi recuge, cu succes, la câteva remedii naturiste testate deja pe care vi le prezentăm în continuare.

ORL. Durerile de urechi şi otita sunt necazuri cu care se confruntă atât copiii, cât şi adulţii, mai ales în sezonul rece. Cum trataţi aceste simptome? Iată câteva remedii naturiste de ajutor.

În cazul sugarilor şi copiilor mici este contraindicată tratarea acasă a durerilor de urechi FOTO: FAN

1 Infuzia de muşeţel calmează. Pentru a calma durerile de urechi, un săculeţ de tifon de dimensiuni mici se umple cu muşeţel uscat, care se încălzeşte punând săculeţul pe un capac, deasupra unei băi de aburi. Apoi se aplică planta, sub formă de cataplasmă, pe urechea dureroasă şi se ţine 10 minute. Se fac aplicaţii de trei ori pe zi. Infuzia de ceai de muşeţel sau de urzică este şi ea bună pentru a trata durerile de urechi. Se fac seara spălături calde sau băi de aburi la ureche timp de zece minute. Otita mai poate fi tratată cu un amestec obţinut din trei linguri cu ulei de muşeţel şi trei linguri cu ulei de cimbru. Picăturile se pun în conductul auditiv de trei ori pe zi. Un excelent remediu este şi infuzia din amestec cu flori de gălbenele, trifoi roşu, coada-şoricelului şi frunze de salvie. O lingură cu amestec din aceste plante se pune în 250 ml apă fierbinte şi se infuzează zece minute. Se fac spălături calde ale urechii bolnave.

Pentru secreţia urechii, care se poate acumula în conductul auditiv extern, formând dopuri, se poate folosi muşeţel, sub formă de ulei: se pune câte o picătură în fiecare ureche seara, până la dispariţia secreţiilor.

2 Suc de ceapă încălzit. Un alt remediu este să tăiaţi o jumătate de ceapă şi să băgaţi leguma într-un storcător sau un blender, până obţineţi un lichid. Încălziţi sucul de ceapă, apoi turnaţi câte trei picături în fiecare ureche, după care aceasta se acoperă cu un prosop cald.

3 Amestec de ulei de susan şi usturoi. Un tratament benefic pentru durerile de urechi se bazează pe banalul usturoi. Striviţi un căţel de usturoi şi adăugaţi-l apoi într-o lingură cu ulei de susan. Încălziţi amestecul în cuptorul cu microunde şi adăugaţi câte două picături din acest amestec în fiecare ureche. Introduceţi apoi câte o bucată de vată în urechi şi feriţi-vă de curent. Operaţiunea se repetă de două ori pe zi.

4 Pastă din frunze de busuioc. Pentru a scăpa de durerile de urechi este bine să striviţi câteva frunze proaspete de busuioc, până obţineţi o pastă. Încălziţi apoi pasta respectivă şi masaţi interiorul urechii cu o parte din aceasta.

5 Tratament cu bumbăcăriţă. Se dovedeşte a fi un remediu foarte bun pentru durerile cronice de urechi, otite medii sau eczeme. Se toarnă 100 g ulei de măsline peste o mână cu flori de bumbăcăriţă şi se lasă timp de trei-patru săptămâni în cămară. Se scutură energic amestecul o dată pe zi, apoi se strecoară. Se introduc zilnic câte trei picături în urechea bolnavă.

6 Trandafiri şi pelin pentru vâjâitul în ureche. Vâjâitul în ureche ar putea să dispară dacă folosiţi această reţetă. Se curăţă un căţel de usturoi şi se zdrobeşte, se fărâmiţează 20 g petale de trandafiri şi 10 g frunze de pelin după care se frământă împreună cu 30 g tărâţe, obţinând o pastă. Seara se face câte o compresă cu acest amestec şi se pune pe ureche, lăsând-o peste noapte.

7 Alte remedii naturiste. Puteţi folosi şi alte remedii cum ar fi: câte o picătură de propolis, dimineaţa şi seara, se pune în urechea bolnavă. O frunză de muşcată se rulează între degete şi se introduce în urechea afectată. Un efect benefic mai au compresele calde cu zeamă de varză acră ţinute o oră pe ureche. La fel trei până la cinci picături încălzite de suc de hrean sau de sfeclă.

SFATURILE LUI RELY

Aurelia Gabor

Învaţă să asculţi vocea naturii

> Sănătatea noastră depinde de natura care ne înconjoară

Natura ne este prietenă dacă ştim să o respectăm. Din cele mai vechi timpuri se foloseau plantele pentru tratamentul diferitelor boli. Copacii din parcuri şi păduri curăţă aerul de care avem atâta nevoie, protejează împotriva furtunilor, inundaţiilor şi alunecărilor de teren. Este plăcut să faci plimbări prin zone cu multă vegetaţie, să asculţi ciripitul păsărelelor şi să descoperi că fiecare copac are o poveste şi, ce este mai important are propria energie. Da, sunt copaci în preajma cărora starea noastră de spirit şi de sănătate se schimbă. Se spune că este bine să punem palmele pe trunchiul copacului, să ne lipim cu spatele de el sau să-l cuprindem în braţe pur şi simplu, iar el ne va transmite energia lui binefăcătoare şi putere.

Falnicul stejar era numit în antichitate „arbore sfânt" şi este plin de energie, puternic, ajutând în stările de oboseală sau convalescenţă. Să ne facem doar timp, câteva minute pe zi să-i stăm alături, iar el ne va ajuta. Ce frumoşi sunt brazii încărcaţi de zăpadă şi câtă bucurie aduc de sărbători în casele noastre! Mirosul lor te înviorează şi te ajută să respiri mai uşor. Cine nu a băut sirop din muguri de pin când tusea nu-i dădea pace? Parcurile sunt pline cu bătrânii tei care, primăvara ne alintă cu mirosul lor inconfundabil, făcându-ne mai visători şi mai dornici de pace, dragoste şi linişte interioară. Salcia îşi scaldă pletele în apă admirându-se în oglinda ei. Te face să te cunoşti mai bine, să te redescoperi, să te eliberezi de stres. Castanul înflorit pare o imensă biserică în care toate lumânările sunt aprinse. În preajma lui ne vom găsi liniştea şi încrederea. Fagul are o mare energie care ne va scăpa de tristeţe redându-ne vitalitatea. Poveşti sau nu, trăim în comuniune cu natura care, ne apără sau ne pedepseşte când greşim. Imensa ei forţă ne ajută sau ne distruge. Sănătatea noastră depinde de ea şi ar fi bine să petrecem mai mult timp departe de zonele poluate, să facem lungi plimbări în parcuri sau în păduri. Profităm de aer curat, peisaje de poveste şi, facem mişcare.

redactia.jurnalaradean@russmedia.ro

Scapă definitiv de părul nedorit

Prin şedinţele de epilare definitivă cu IPL, fără durere, urmând sfaturile specialiştilor.

ARAD. A venit frigul, deci cel mai bun anotimp pentru a recurge la epilarea defintivă. Şi poţi recurge la o metodă inovativă de acum dacă vrei să nu mai ai bătăi de cap săptămână de săptămână cu părul nedorit şi dacă vrei să porţi rochii şi fuste scurte fără să-ţi faci mai întâi programare la cosmetică pentru un epilat. Poţi apela în acest caz la epilarea definitivă şi o grijă de-a ta o poţi da uitării. IPL-ul este o nouă metodă de epilare definitivă în care rezultatele sunt vizibile după şase până la zece şedinţe. 80-90% din firele de păr nedorite vor fi distruse definitiv, iar programatul lunar la epilat va fi dat uitării.

Lumină intens pulsată (IPL)

Cum scapi de firele de păr prin IPL? Cu ajutorul luminii intens pulsate, epilarea fiind una progresivă: lumina pulsată are ca ţintă pigmentul din firul de păr, distrugând prin încălzire rădăcina acestuia. Cu cât există o cantitate mai mare de pigment, deci cu cât firul de păr este mai închis la culoare, cu atât procesul este mai eficient. Nu toate firele de păr sunt, însă, distruse în acelaşi timp, lumina pulsată acţionând, potrivit specialiştilor Eda Beauty Experience, numai pe acele fire de păr care se găsesc în faza de creştere. Mai multe şedinţe, ca atare, aduc cu sine un număr din ce în ce mai mare de fire distruse. Durata şedinţei depinde de mărimea zonei. Pentru zonele mici (faţă, axilă) o şedinţă nu durează mai mult de 10-20 de minute, iar pentru cele mari (membre, spate) se poate întinde până la o oră, două.

Frecvenţa şedinţelor

Dacă vrei să apelezi la epilarea definitivă la centrul Eda Beauty Experience, de pe Calea Romanilor, atunci trebuie să ştii că şedinţele de epilare se repetă la un interval de timp care este variabil de la o persoană la alta şi în funcţie de zona tratată.

În general, intervalul nu depăşeşte 5 săptămâni, timp în care firele care cresc pot fi epilate cu lama sau cu cremă. Momentul optim să începeţi un tratament de epliare definitivă este chiar debutul toamnei!

Avantajele

Printre avantajele epilării definitive, dincolo de eliminarea firelor de păr, se numără faptul că pot fi tratate zone extinse în cadrul aceleiaşi şedinţe, faptul că metoda nu este dureroasă, faptul că disconfortul este minim comparativ cu alte metode de epilare. În plus, este eficientă pe orice zonă a corpului, iar firele distruse nu vor creşte niciodată.

Protecţia zonei tratate

Specialiştii Eda Beauty Experience spun însă că cel mai important lucru este să vă protejaţi de radiaţiile UV zona care a fost supusă tratamentului, timp de două săptămâni. De asemenea, trebuie evitate băile fierbinţi, peeling-urile etc iar consumul de medicamente fotosensibilizante este contraindicat (unele antibiotice, antidepresive, anxiolitice, antiinflamatorii nesteroidiene şi steroidiene).

Daţi uitării epilarea lunară FOTO: FAN

UNDE MERGEM în Arad

CINEMA

CINEMA CITY ATRIUM

- Black mass: Afaceri murdare, ora 21:10
- Blinky Bill: Koala cel poznaş, orele 14:30, 16:30
- Crimson Peak, orele 14:40, 17:10, 19:40
- Cuibul dragonului -3D, orele 13:10, 15:20, 17:20
- Everest -3D, orele 19:10, 21:40
- Internul, orele 18:40, 21:50
- Macbeth, orele 17:00, 19:20
- Mune: Gardianul lunii -3D, ora 13:50
- Sexul bată-l vina!, ora 14:50
- Sicario: Asasinul, ora 22:10
- Super Chef, orele 13:20, 15:30, 17:40, 19:50, 22:00
- The Walk -3D, orele 15:50, 18:20, 20:50
- Ultimul vânător de vrăjitoare, orele 13:20, 15:40, 18:00, 20:10, 22:30

CINEMA CITY GALLERIA

- Black mass: Afaceri murdare, ora 21:30
- Blinky Bill: Koala cel poznaş, orele 13:00, 17:20
- Crimson Peak, orele 17:50, 20:20, 22:50
- Cuibul dragonului -3D, orele 13:30, 15:30, 17:30
- Everest -3D, ora 21:50
- Gangsteri de legendă, orele 14:10, 16:50, 19:50, 22:30
- Internul, ora 19:20
- Labirintul: Încercările focului, ora 15:10
- Marţianul -3D, orele 13:10, 16:00, 18:50, 21:40
- Mune: Gardianul lunii -3D, ora 15:20
- Pan: Aventuri în Ţara de Nicăieri -3D, orele 14:20, 16:40, 19:10
- Super Chef, orele 14:00, 16:10, 18:20, 20:30, 22:40
- The Walk -3D, orele 19:40, 22:10
- Ultimul vânător de vrăjitoare, orele 15:00, 17:10, 19:30, 21:50

TEATRE

TEATRUL DE MARIONETE

- **„Jack şi vrejul de fasole".** Regia şi scenografia: Zheni Pashova şi Petar Pashov; Distribuţia: Cristian Bordaş, Adina Doba, Lăcrimioara Szlanko, Oana Iurcu, Lenuţa Dorobanţu, Sorin Dorobanţu (duminică, 25 octombrie, ora 11.00)

FESTIVALURI

Festivalul Internaţional de Teatru Tânăr Francofon, ediţia a XXIII-a

- **Sâmbătă, 24 octombrie:** ora 20.30 - „Amifran" Arad (generaţiile 2011, 2012, 2013): „Au revoir, a la prochaine", scenariu Liana Didilescu.
- **Duminică, 25 octombrie:** ora 13.30 - Deschiderea oficială a festivalului; ora 14.00 – Trupa MiniAmifran Arad: „C'est pas Juste"; ora 15.00 - Liceul „Alexandru Papiu Ilarian" Dej: „Dans la Vitrine" de Yannick Rucelle; ora 16.00 – Palatul Copiilor Cluj-Napoca: „Je suis Marie" de Andrea Marculescu şi Cristina Pocola; ora 17.00 - IPSSAR Karol Woytyla, Catania, Italia: „Ah, la vie quotidienne" de Melanie Sandt; ora 20.00 - Liceul „Andrei Mureşanu", Bistriţa: „Il n'y a plus de secondes"; ora 21.00 - Liceul Teoretic „Octavian Goga" Huedin: „Blessure bleue" de Alexandru Jurcan.
- **Luni, 26 octombrie:** ora 14.00 - Liceul Naţional „Mihai Viteazul" Slobozia: „Le sixième continent" de Daniel Pennac; ora 15.00 - Liceul Naţional „Tudor Vladimirescu" Târgu-Jiu: „Building" de Leonore Canfino; ora 16.00 - Liceul „Dimitrie Bolintineanu" Bucureşti: „Une branche de lilas blanc en hiver" de Mihail Sebastian; ora 17.00 - Liceul Naţional „Mihai Eminescu" Iaşi: „Le marchand de temps" de Matei Visniec; ora 20.00 - Compania „Les Tournesols en Art"Monie", Langeac, France: „Gynécée".

Jack şi vrejul de fasole

Trupa de Marionete Teatrului Clasic „Ioan Slavici" îi aşteaptă pe micii spectatori – duminică, 25 octombrie, de la ora 11 - în sala de pe str. Episcopiei, la o fascintă poveste „Jack şi vrejul de fasole", pusă în scenă de bulgarii Zheni Pashova şi Petar Pashov. Povestea o veţi afla prin intermediul actorilor Cristian Bordaş, Adina Doba, Lăcrimioara Szlanko, Oana Iurcu, Lenuţa Dorobanţu, Sorin Dorobanţu, care spun că este un spectacol îndrăzneţ şi, cu certitudine, o să vă placă. FOTO: FAN

Fundaş / Fotbalişti		Ultimul bănuţ / Salut militar		Ou răscopt / Rezistenţi		Animată / Vin pe flancuri!				În vest! / Cap sec!		Fotbalist / Cartonaş cu eliminare
								Rezultatul meciului / Rele!				
Conduce echipa / Jeep de Muscel									Pentru / Bob gol!			
			Pătrat agricol / Stâlpul porţii			Imaculat / Paradis				Tunse! / Ou la genunchi		
Oameni în negru pe teren / Teşite!								Mijloc / A izbuti				
		Bună la suflet! / Meci de fotbal			Tras în piept / Scos din cireadă				În cort! / Stai aici!			Firide
Ideali / Măsură veche							E pe hartă / Izbitură				Greu de găsit	
			Împreună / Într-un poem!			Trase în minge / Fotbalist						
	Grup ce bâzâie / Şuturi din colţ				Tataie / Pus în frunte!				Primul la fugă			
				Active la fotbal / Reper!								
Hârtii parafate / Merg în turmă			Întins pe buze / Banal									
					Stâlpul porţii							
Vas la stână / Pitic / Deasupra				Cap de bour! / În grup!								
		Glas de broscoi / În lanţ!										
Măceş / Mâna pe minge												
				Nu-l întrece nimeni								

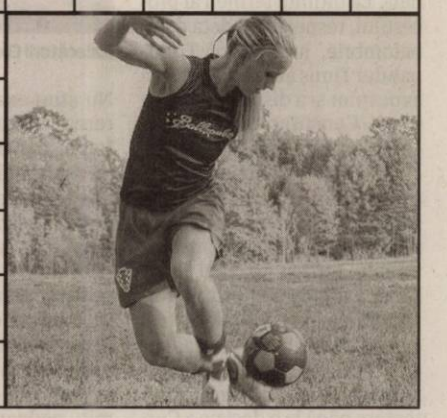

SOLUŢIA INTEGRAMEI DIN NUMĂRUL PRECEDENT

P - O - T - APA - P - PLA-FOANE - BLOC - OC - ZGURA - UDE - VIOI - UL - LATI - I - PAP - IEPE - UF - ITE - LT - SI - EMU - URCATA - NOR - D - PRINT - MAIA - MU - NS - FOIOS - POL - NU - HORN - MUNTI - RAURI - MIM - MIT - U - ASA - A - TARA - OV - CATARA - RIT - FIN

COLEGIUL PARTICULAR "VASILE GOLDIŞ" ARAD

Organizează concurs de ocupare a următoarelor posturi didactice, nivel postliceal:

- Psihologie generală-Psihologie medicală-Deontologie şi etică profesională;
- Farmacie/Elemente de botanică-Noţiuni de anatomie şi fiziologie umană;
- Farmacie;
- Medicină generală;
- Pregătire –instruire practică Asistenţă medicală.

Concursul va avea loc în perioada 23.11.2015 – 26.11.2015 la sediul colegiului din Arad, str. Feleacului nr. 1.
Inscrierile la secretariatul şcolii în perioada 5 - 06.11.2015.
Informaţii: 0257 256394, www.cpvg.ro (2179 - H 287104)

SCP EXPERT SPRL *practicieni în insolvenţă*

EXPERT SPRL, lichidator judiciar al **SC INDCOOP BATTOCCHIO SRL**, anunta vanzarea conform Legii 85/2006, prin licitatie publica deschisa, cu strigare a urmatorului activ detinut de SC INDCOOP BATTOCCHIO SRL

- Imobil Fabrica de mobila situat in Nadlac, str. N. Balcescu, nr. 102, **la pretul de pornire de 40.000 Euro, pret care nu contine TVA**

Activul este amplasat pe o suprafata de 1608 mp.

Garantia pentru participare la licitatie este de 10% din valoarea de pornire a activului.

Contravaloarea caietului de sarcini pentru activ este de 300 RON.

Activul poate fi vizitat in Nadlac, la adresa indicata.

Licitatia va avea loc in data de 05.11.2015, ora 12,00 la sediul EXPERT SPRL, situat in Arad, str. D. Bolintineanu, nr. 5, jud. Arad.

Inscrierile, achizitionarea caietelor de sarcini si achitarea garantiei de inscriere la licitatie se pot efectua pana in ziua licitatiei, ora 11, la sediul EXPERT SPRL din Arad, str. D. Bolintineanu, nr. 5.

In caz de neadjudecare la licitatia din 05.11.2015, licitatia se va derula in fiecare zi de joi, la aceeasi ora si in acelasi loc.

Anunturile referitoare la licitatiile organizate de EXPERT SPRL se gasesc si la adresa www.expertarad.ro, rubrica "Vanzari-Licitatii".

Relatii la sediul EXPERT SPRL, tel. 0257/259740, 0722/639843 d-na Molnar Adriana si 0722/343781 dl. Anghel Razvan. (2185 - H 287117)

Program mica publicitate: pe B-dul Revoluţiei, nr. 81 luni-vineri: 8.00-18.00, duminică: 9.00-13.00.

VĂ INVITĂM LA...

„Uvertură" la Festivalul „Amifran"

„Au revoir, à la prochaine!", primul spectacol din cea de-a XXIII-a ediţie a festivalului.

O nouă provocare „Amifran" FOTO: FAN

ARAD. Conform tradiţiei, cu o seară înainte de deschiderea oficială a Festivalului Internaţional de Teatru Tânăr Francofon de la Arad, publicului i se pregăteşte un spectacol de teatru profesionist în limba franceză. De această dată, la ediţia a XXIII-a a festivalului, sunteţi invitaţi sâmbătă, 24 octombrie, ora 20.30, - la Teatrul Clasic „Ioan Slavici" - să urmăriţi o producţie a foştilor „amifrani".

Generaţiile 2011, 2012, 2013, acum studenţi sau masteranzi la Cluj, Bucureşti şi Timişoara, vor relua unul dintre cele mai longevive spectacole ale „Amifranului": „Au revoir, à la prochaine!", după un scenariu de Liana Didilescu. Îi veţi putea vedea pe Andrei Frandeş, Blanca Doba, Cristian Gălbează, Nic Furnică (de la Cluj), Denisa Lile, Adelina Bulibaşa, (Timişoara), Vlad Jinga, Cristian Cincu (Bucureşti) şi Alexandru Jivan, într-un recital pe care îl vor dedica regizorului francez Alain Sabaud, care a montat patru spectacole în coproducţie cu teatrul arădean între anii 2008 - 2012 şi care ne-a părăsit în vara aceasta.

Deschiderea oficială a festivalului va avea loc duminică, la ora 13.30, după care Trupa MiniAmifran Arad va prezenta „C'est pas Juste". În continuare scena va aparţine artiştilor de la Liceul „Alexandru Papiu Ilarian" Dej, Palatul Copiilor Cluj-Napoca, IPSSAR Karol Woytyla Catania (Italia), Liceul „Andrei Mureşanu" Bistriţa şi Liceul Teoretic „Octavian Goga" Huedin. JA-V.F.

ACTIV GRUP IPURL, lichidator judiciar al **SC PASTIS SRL**, cu sediul în Horia, FN DJ 709, com. Vladimirescu, cam.3 , jud. Arad identificat prin CUI RO 23415252, nr ORC J02/9/2009. , în temeiul art.99, alin.3 din Legea 85/2014 privind procedurile de prevenire a insolventei si de insolvenţa;Notifică pe toţi creditorii cu privire la faptul că, prin Sentinta Civilă nr. 871/23.09.2015 pronunţată de Tribunalul Arad, Secţia Civilă, în dosarul 1257/108/2015, in temeiul prevederilor art. 145 alin.1 lit B din Legea nr. 85/2014, s-a deschis procedura falimentului fata de **SC PASTIS SRL**.Creditorii vor depune declaraţiile de creanţă suplimentare până în data de **06.11.2015,** la grefa Tribunalului Arad, cu sediul în loc. Arad, str. V. Milea nr. 2-4, jud. Arad, Nr tel 0257/228908, acestea trebuind să îndeplinească cerinţele prevăzute de art. 102 si urmatoarele din Legea 85/2014. Relaţii suplimentare la telefon/fax 0257/214821.

ACTIV GRUP IPURL, cu sediul în Arad, Str. Tribunul Buteanu nr.1, ap.1, Jud. Arad, în calitate de lichidator judiciar al **S.C. YUTA TEXTIL S.R.L**, identificată prin.C.U.I. 3249040, Nr. O.R.C. J2/1385/2003, cu sediul in Hălmagiu str. Fabricii, nr. 11, jud. Arad, societate în faliment, conform Sentintei Civile nr. 1142/10.05.2012 pronunţată de Tribunalul Arad, secţia Civila, în dosarul 897/108/2009*, anunţă vânzarea la licitaţie publică, conform prevederilor Legii 85/2006, a următoarelor bunuri imobile: (2186 - H 287117)

- Teren intravilan in suprafata de 20.023 mp, identificat in CF nr. 300449 (nr.CF vechi 980) situat în Hălmagiu jud. Arad, compus din Cladiri, apartamente (ansamblu locuinte de serviciu), corp administrativ, depozit, hale de productie+anexa, hală croitorie cu pretul de începere a licitatiei de **200.000 Euro.**

Licitaţia va avea loc în data de **30.10.2015. ora 12**, la sediul S.C. YUTA TEXTIL S.R.L în caz de neadjudecare licitatia se va repeta, în aceleasi conditii în data de **06.11.2015, 13.11.2015 ora 12.** Garanţia pentru înscrierea la licitaţie este de 10% din valoarea de pornire a bunului mobil. Înscrierile şi achitarea garanţiei de participare la licitaţie se pot face pana cu 1 ora înainte de începerea licitaţiei. La preţul de adjudecare se adaugă TVA. Regulamentul de organizare a licitaţiei si relaţii suplimentare se pot obtine la sediul ACTIV GRUP IPURL, tel/fax. 0257.214821, mobil 0744.697814, sau email activ_grup@yahoo.com.

CĂRŢI NOI ÎN LIBRĂRII

„ENIGMA REGINEI" DE STEVE BERRY

Istoria, intriga politică şi suspansul îşi dau întâlnire într-un thriller pe care e imposibil să îl mai laşi din mână. Cotton Malone, un fost agent al Departamentului de Justiţie din SUA, se vede prins în vâltoarea unui scandal diplomatic cu implicaţii pe ambele maluri ale Atlanticului. Eliberarea „din motive umanitare" a unui terorist libian, precum şi dispariţia propriului fiu îl aruncă pe Malone în mijlocul operaţiunii CIA „king's Deception", care vizează descoperirea scânteii ce ar putea declanşa un foc periculos: visul oricărui naţionalist irlandez - separarea Marii Britanii de Irlanda de Nord.

„COLONELULUI N-ARE CINE SĂ-I SCRIE" DE GABRIEL GARCIA MARQUEZ

Este povestea unui veteran scăpătat al Războiului de O Mie de Zile. Acesta încă nădăjduieşte că-şi va primi pensia care i-a fost promisă cu cincisprezece ani în urmă şi, prin urmare, în fiecare vineri, merge la poştă. Acţiunea se petrece în perioada „Violenţei", când în Columbia fusese instituită legea marţială. Colonelul şi soţia sa astmatică trăiesc în sărăcie, şi-au pierdut fiul în timpul represiunii politice, nutrind speranţa că vor putea vinde cocoşul de lupte rămas de la fiul lor.

Pauză în dosarul Ioţcu

Procesul lui Nicolae Ioţcu ia o pauză pentru ca unele excepţii ridicate de avocaţi să fie sesizate la Curtea Constituţională.

Judecătorii Curţii au un cuvânt de spus în dosarul Ioţcu FOTO: FAN

TIMIŞOARA. Procesul în care preşedintele Consiliului Judeţean Arad (CJA), Nicolae Ioţcu, este judecat pentru trafic de influenţă ia o pauză. Nu s-a îmbolnăvit nimeni, nu au fost solicitate expertize şi nici nu au fost chemaţi martori care nu s-au prezentat la şedinţe. Motivul este unul mult mai important: unele excepţii ridicate de avocaţii lui Ioţcu vor fi trimise la Curtea Constituţională. La ultimul termen al procesului, respectiv în data de 19 octombrie, judecătorii Tribunalului Timiş au admis cererea avocaţilor şi a dispus sesizarea Curţii Constituţionale pe excepţii care au legătură cu circumstanţele atenuante şi cu actele de urmărire penală. Deşi Tribunalul a respins, iniţial, sesizarea Curţii Constituţionale, Curtea de Apel Timişoara a admis contestaţia formulată de avocaţii lui Ioţcu şi a obligat şi Tribunalul să adopte această decizie. Drept urmare, procesul a intrat în aşteptare până la o decizie a Curţii Constituţionale.

Două articole „grele"

Pe ce legi au fost ridicate excepţii de neconstituţionalitate? Una dintre legi se referă la circumstanţele atenuante. Nu ştim exact ce conţine cererea avocaţilor lui Nicolae Ioţcu, dar putem să spunem cu siguranţă faptul că circumstanţele atenuante ar putea duce la scăderea pedepsei cu până la 75 la sută. Potrivit articolului 76 din Codul de procedură penală, în cazul în care există circumstanţe atenuante, pedeapsa se reduce astfel: dacă minimul pedepsei este de cinci ani sau mai mic, pedeapsa poate fi coborâtă până la un an, dacă minimul este de trei ani, pedeapsa poate fi coborâtă până la trei luni. Ce înseamnă circumstanţe atenuante? „Conduita bună a infractorului înainte de săvârşirea infracţiunii, stăruinţa depusă de infractor pentru a înlătura rezultatul infracţiunii sau a repara paguba pricinuită, atitudinea infractorului după săvârşirea infracţiunii, rezultând din prezentarea sa în faţa autorităţii, comportarea sinceră în cursul procesului".

Aşadar, dacă preşedintele CJA „bifează" una dintre aceste circumstanţe atenuante, ar putea beneficia de o reducere foarte mare a pedepsei, în cazul în care va fi găsit vinovat.

Încă o lege

O altă lege pe care au fost ridicate excepţii de neconstituţionalitate este articolul 346, aliniatul 7, din Codul de procedură penală. Aici se vorbeşte despre cazul în care „judecătorul de cameră preliminară care a dispus începerea judecăţii exercită funcţia de judecată în cauză". Practic, judecătorul de cameră preliminară a decis deja că, din punctul lui de vedere, Ioţcu e vinovat în momentul în care a decis arestarea lui preventivă, considerând că există suficiente probe care arată faptul că preşedintele CJA a făcut trafic de influenţă. Avocaţii lui Ioţcu atacă, însă, faptul că acelaşi judecător se ocupă şi de judecarea cauzei. Este interesant de urmărit care vor fi deciziile pe care le va lua Curtea Constituţională. **JA-A.G.**

Înfrângeri pe Câmpia de Vest

Compania care explorează perimetrul EX-6 Curtici a renunţat la judecată în mai multe procese intentate arădenilor.

ARAD. „Ia act de renunţarea reclamantei Panfora Oil & Gas SRL la judecata acţiunii formulată în contradictoriu cu pârâtul (...) pentru obligaţie de a face. Obligă reclamanta să achite pârâtei cheltuieli de judecată de 500 lei", se precizează în soluţiile date de Judecătoria Arad. Iar în dreptul pârâtului apare numele celor care au fost chemaţi în judecată, fie că este vorba despre persoane fizice, fie că este vorba despre persoane juridice.

În primă fază, am fost tentaţi să credem că cei de la Panfora i-au speriat pe arădenii pe care i-au chemat în judecată, aceştia din urmă fiind de acord să semneze actele prin care dau undă verde petroliştilor să intre pe terenurile agricole. Dar nu este nici pe departe aşa. Realitatea este cu totul alta. Se pare că, de fapt, compania ar fi renunţat la judecată pentru erori grave în redactarea dosarelor trimise spre analiza judecătorilor.

Potrivit informaţiilor venite de la preşedintele Asociaţiei Salvăm Câmpia de Vest, Panfora a renunţat la judecată pentru că ba a greşit numărul parcelelor pentru care cerea acord de explorare, ba a greşit proprietarul parcelelor, ba a chemat în judecată doar un proprietar când, de fapt, erau mai mulţi pe aceeaşi parcelă. Cum documentele care constituiau baza proceselor erau greşite, compania petrolieră a decis să renunţe la judecată. Ecologiştii de la asociaţia care luptă împotriva gazelor de şist au exultat la auzul veştilor că au reuşit să pună o piedică celor de la Panfora. Însă acesta ar putea fi doar începutul. Cel mai probabil casele de avocatură contractate, juriştii companiei, vor reface documentaţiile şi vor deschide noi procese.

Fără reacţie

Am contactat şi reprezentanţii Panfora Oil & Gas pentru ca şi ei să îşi poată exprima punctul de vedere referitor la procesele la care au renunţat. Dar cei de la compania petrolieră au refuzat să comenteze.

Pro bono de la asociaţie

Totuşi, primele lupte au fost câştigate de oameni. Iar acest lucru este un pas mare pentru moment. „Avocatul asociaţiei este dispus să îi reprezinte pe toţi proprietarii de terenuri din perimetrul EX-6 Curtici care sunt chemaţi în judecată de Panfora. Dacă oamenii nu îşi pot permite să plătească onorariul, care este unul modic, atunci asociaţia va suporta cheltuielile cu judecata în integralitate. Îi rugăm pe oameni doar să ne anunţe şi noi vom răspunde la chemarea lor", a spus Andrei Moţ, preşedintele Asociaţiei Salvăm Câmpia de Vest. Aşa că cei care nu vor ca Panfora Oil & Gas să intre cu forţa pe terenurile lor pot să contacteze reprezentanţii asociaţiei şi îşi pot asigura un avocat în proces cu petroliştii. **JA-A.G.**

Panfora pierde proces după proces FOTO: JA

Împuşcat în călcâi la o partidă de vânătoare

ZIMANDU NOU. Un bărbat în vârstă de 51 de ani din comuna Vladimirescu a fost împuşcat accidental în călcâi la o partidă de vânătoare desfăşurată pe un fond de vânătoare situat între Zimandu Nou şi Utviniş. Incidentul a avut loc joi la amiază, în cadrul unei partide de vânătoare legală, participanţii fiind posesori legali de arme de vânătoare. Potrivit reprezentanţilor IPJ Arad, la faţa locului s-au deplasat poliţiştii care au demarat verificările. În cauză se efectuează cercetări pentru loviri şi alte violenţe - au precizat cei de la IPJ Arad. Victima a ajuns la spital, ea nu a fost rănită grav - starea sa fiind bună. **JA-I.C.**

Tineri prinşi la furat de haine şi pantofi

ARAD. Poliţiştii Biroului de Ordine Publică cercetează doi tineri, de 23 şi 26 de ani, care au fost prinşi în timp ce furau dintr-un magazin. Tinerii, ambii din Arad, au fost depistaţi în flagrant într-un magazin aflat în incinta unui complex comercial de pe Calea Aurel Vlaicu, la furat de îmbrăcăminte şi încălţăminte în valoare de aproximativ 588 lei. Prejudiciul a fost recuperat, cei doi fiind cercetaţi pentru furt. **JA-I.C.**

Bătut cu pumnii şi picioarele într-un bar

ARAD. Bătaie, ivită pe fondul consumului de alcool, soldată cu trimiterea în judecată a agresorilor în timp ce victima a avut nevoie de 10-12 zile de îngrijiri medicale. Potrivit procurorilor Parchetului de pe lângă Judecătoria Chişineu Criş, „în data de 9 septembrie 2012, în jurul orei 00.30, inculpaţii Raţ Andrei şi Raţ Florin Silviu, urmare a unei altercaţii ivite pe fondul consumului de băuturi alcoolice în incinta unui bar din localitatea Nădab, au lovit-o cu pumnii şi picioarele pe persoana vătămată A.E. cauzându-i leziuni care au necesitat pentru vindecare un număr de 10 - 12 zile de îngrijiri medicale". Cei doi - cercetaţi în stare de libertate - au fost trimişi în judecată pentru comiterea infracţiunii de lovire sau alte violenţe. Dosarul a ajuns pe masa Judecătoriei Chişineu Criş. **JA-I.C.**

A fost bătut în Nădab FOTO: FAN

Hoţii de biciclete scumpe rămân în arest

ARAD. Tribunalul Arad a judecat joi cererile formulate de cei opt inculpaţi din dosarul bicicletelor furate, prin care aceştia solicitau ca măsura arestului preventiv să le fie înlocuită cu o măsură mai blândă.

Însă judecătorii Tribunalului Arad au decis ca „în baza art. 242 Cod procedură penală, respinge cererile formulate de inculpaţi, de înlocuire a măsurii arestării preventive cu o măsură preventivă mai uşoară". De asemenea, judecătorii au constatat măsura arestului preventiv ca fiind legală şi temeinică şi a dispus totodată menţinerea acesteia faţă de inculpaţii Fazekaş Ştefan, Martinovici Valentin Emil, Barna Marius Lucian, Miron Constantin, Toth Mihai Adrian, Costea Flavius Traian, Şteţ Vasile, Baciu Bogdan Petru, pe o perioadă de 30 de zile, începând cu data de 22 octombrie 2015, până la data de 20 noiembrie 2015, inclusiv. Inculpaţii au dreptul la contestaţie în termen de 48 de ore de la comunicare. Inculpaţii sunt în aşteptarea stabilirii primului termen de judecată.

Gruparea Fozi - condusă de Fazekaş Ştefan - a furat, la sfârşitul lunii martie, 371 de biciclete dintr-un depozit din Belgia. Valoarea bicicletelor furate se ridică la peste 620.000 de euro. O parte dintre acestea au fost valorificate de grupare în Italia, iar o parte au luat drumul României. La vamă, transportul ilegal de biciclete a fost interceptat, iar de aici au început investigaţiile. Anchetatorii au reuşit să recupereze 235 de biciclete. **JA-I.C.**

russmedia new. every day.

Russmedia Press, editorul cotidianului Jurnal arădean, parte a grupului multinaţional Russmedia Press, care îşi desfăşoară activitatea în domeniul presei locale tipărite

CAUTĂ

Distribuitori de presă (în cutii poştale) pentru Chişineu Criş.

Cerinţe:
Seriozitate;
Dinamism;
Conştinciozitate.

Se oferă:
Salariu atractiv;
Timp de lucru 2 ore.

Informaţii suplimentare la telefon:0257/212.032 sau 0729.989.504, de luni până vineri între orele 9 şi 17.

Atenţie ! TAKATA

Cea mai tare firmă din Arad, cu peste 5.500 angajaţi

ANGAJEAZĂ

OPERATORI PRODUCŢIE

NOI ÎŢI OFERIM:
Salariu de pornire de peste 1200 lei
Bonusuri lunare de până la 65% din salariu
Tichete de masă din prima zi de lucru
Asigurare Medicală Gratuită completă pentru tine şi copiii tăi minori
Te poţi trata în orice spital privat din Român
Transport gratuit de la tine din localitate

Ce trebuie să faci?
SUNĂ LA NUMĂRUL DE TELEFON:
0257.203.962
sau
TRIMITE CV-UL LA NUMĂRUL DE FAX:
0257.203.841

Vino la TAKATA cu noi !

(204829)

Sport

„Ne-am pregătit pentru jocul de la Oradea conform targetului

Decebal Grădinariu, director general UTA

3

meciuri consecutive în deplasare pentru poloiștii de la AMEFA Arad. După înfrângerile categorice din bazinele Stelei și a lui Dinamo, elevii lui Cristian Cosma joacă, duminică și luni, la Brașov, cu o altă fruntașă a Superligii, Sportul Studențesc Corona. Arădenii ocupă locul 6, cu șase puncte acumulate în urma a trei etape „duble".

ProVolei vrea să confirme startul bun de sezon

ARAD. Voleibaliștii arădeni susțin sâmbătă al treilea joc din actualul sezon al Diviziei A2. Disputa va avea loc, de la ora 13, la sala Șc. Gen. „Avram Iancu" (Gen. 18), de partea cealaltă a fileului fiind CSM Câmpia Turzii. UVVG ProVolei Arad ocupă locul secund în seria de vest, având 5 puncte, cu unul mai puțin decât lidera CSU de Vest Timișoara, pierzând un punct „pe drum" în urma succesului realizat doar cu 3-2 la Brașov. **JA-D.L.**

UTA nu s-a lăsat surprinsă

Echipa nu s-a „culcat pe o ureche", Nagy pregătind jucătorii pentru meciul cu bihorenii.

Polgar vrea victorie la Oradea, iar apoi să o țină tot așa și în meciurile ce urmează FOTO: FAN

ARAD. UTA nu s-a delăsat când a auzit că FC Bihor este aproape de a declara forfait. Baremurile neplătite nu au fost considerate o mare problemă, iar ciclul săptămânal de antrenamente s-a respectat, utiștii pregătind, practic, temeinic, meciul cu bihorenii de duminică.

„A fost o problemă organizatorică, FC Bihor a reușit să o rezolve, dar noi oricum am făcut ciclul săptămânal conform targetului" - a spus, ieri, directorul general de la UTA, Decebal Grădinariu. Practic, utiștii nu s-au culcat deloc pe o ureche, la echipă nepunându-se niciun moment la îndoială disputarea partidei. În plus, să nu uităm, FC Bihor are trei victorii legate, dacă nu luăm în considerare ultima etapă, când nu a fost programată. Important e faptul că lotul este complet, nu există accidentați sau suspendați.

Prevăd meci greu

Unul din jucătorii care au reușit să se alăture lotului, după o accidentare mai îndelungată, Alin Gligor, spune că nu va fi deloc ușor cu bihorenii. „Din exterior, toată lumea zice că e meci ușor, dar lucrurile nu stau deloc așa. În această serie orice echipă este imprevizibilă. I-am prins și anul trecut pe cei de la FC Bihor, au juniori buni. Nu știu ce să spun despre ce se întâmplă în interior la ei, dar vom avea meci greu. Sper ca terenul să fie bun și să câștigăm cele trei puncte" - a declarat Gligor.

La rândul său, Norbert Polgar a spus: „Pe noi nu trebuie să ne intereseze ce se întâmplă la Bihor, ci să câștigăm cele trei puncte, apoi ne concentrăm pe cele de acasă, cu Târgoviște și cu Pâncota. Dorim să ținem aceeași linie".

LEONARDO SFÂRA
lonardo.sfara@russmedia.ro

Duminică, la ora 11

Așa cum era stabilit, meciul dintre FC Bihor și UTA va fi televizat de două posturi. Duminică, de la ora 11, DigiSport 1 și DolceSport 2 vor transmite în direct partida de la Oradea.

Doar poza cu clasamentul mai face furori la Pâncota

PÂNCOTA. Șoimii sunt în cădere liberă după ce - la un moment dat - au ocupat locul 2 în ierarhia seriei vest a ligii secunde. Atunci, inspirat - așa cum îl știm - Ionuț Popa și-a făcut poză cu clasamentul, fiind conștient că pâncotanii nu vor mai ajunge în veci acolo. Ba, s-a făcut o fotografie de grup, semn că era momentul cel mare pentru Șoimii Pâncota.

Așa a și fost, căci apoi a început decăderea. Din șase puncte disponibile în cele două meciuri care au urmat, Dubeștean et comp. nu au mai reușit niciunul. Între timp, a fost scandalul cu plecarea căpitanului Ad. Rusu, iar acum, înainte de jocul de sâmbătă, de la Târgoviște, cu Chindia, a părăsit gruparea din Podgorie și Silviu Turc, om de afaceri ce era în anturajul Șomilor și îi mai ajuta pe aceștia cu ce putea. Cu privire la acest subiect, președintele Piroș a spus, laconic: „Nu vreau să intru în polemică cu el, nici nu știu de ce s-a supărat exact pe noi, dar dacă asta e alegerea lui, ce să facem noi?"

La Târgoviște, mâine, ora 11, Ionuț Popa nu-i poate folosi pe D. Dan și Issa, ultimul fiind o adevărată pierdere. Cei doi sunt suspendați, pentru cumul de cartonașe galbene, dar președintele nu-i alarmat: „Îmi pun toate speranțele în băieți și într-un rezultat bun la Târgoviște. Ne lipsesc doi fotbaliști importanți, Daniel Dan și Issa, dar sunt destui fotbaliști în lot ce îi pot înlocui cu brio" - spune Pavel Piroș.

De cealaltă parte, omul numărul 1 de la Chindia, atacantul Cherchez este sub semnul întrebării, dar antrenorul Nicu Croitoru speră ca până la ora jocului golgeterul să-și revină și să atace cu el „Șoimii". **JA-L.S.**

Issa, marea pierdere FOTO: FAN

Liga Desavoia, etapa 9

ARAD. Prezentăm programul rundei cu numărul 9 a Ligii Desavoia la mini-fotbal pe teren artificial:

Liga 1

Sâmbătă, 24 octombrie: Gloria Bujac - Ac Luciano (ora 10,30); Fc Nedav - Sistema (10,30); Napoli - Făt Frumos (11,30); Takata Centuri - Uta 73 (11,30); Royal Caffe - Black Warriors (12,30); Simco - Finanțe Arad (13,30); Ac Metalplast - Mavros (14,30); Fc Premiere - Hai Sântana (15,30); M. Bet Zădăreni - Concept (16,30).

Liga 2

Duminică, 25 octombrie: Real Team-Old Lady's Team (10,30); Elmo - Men In Black (11,30); AEA Sport - Takata Scularie (12,30); Fs Macea - Dortmund (13,30); Fc Marți - RCA (14,30); Flamura Roșie - Mfc Arad (15,30); Arsenal - San Lorenzo (16,30); Atletico Huf - Yazaki (17,30); Sporting Șoimoș - 5 Colțuri (18,30).

Liga 3

Sâmbătă: Matrix-Ursus (12,30); Fc Amad - DIM Pârneava (13,30); Fc Constructorul Arad - Breckner Team (14,30); Asasinii-RCS (15,30); Supernatural - Arad United (16,30); Duminică: No Name - Old School Fotbal (13,30); Doctorii - DB Schenker (14,30) și All Stars Footbal Club-Jokers (15,30). **JA-D.S.**

Gelu Velici FOTO: L.S.

Gelu Velici, marele absent cu ASU Poli

TIMIȘOARA. Sâmbătă, de la ora 15, pe terenul „Știința" din Timișoara va avea loc derbyul etapei a 9-a din Liga III, ASU Poli - Național Sebiș, locul 2, respectiv 1 în clasament. Despre această partidă, Călin Cojocaru, antrenorul „bancarilor" din orașul de la poalele Munților Codru Moma a spus: „Ne așteaptă un meci, ca toate de până acum, sau ca cele care urmează. Ne lipsește Gelu Velici, omul care și-a pus clar amprenta pe jocul nostru. Dar, avem jucători care să-l înlocuiască, așa că suntem optimiști și sperăm într-un rezultat pozitiv. Știu ce pot adversarii, așa cum - cred eu - știu și ei despre noi. Locuiesc aproape de stadionul pe care evoluează timișorenii, i-am văzut în multe meciuri. Mă duceam mai mult să văd spectacolul galeriei. Apropo de aceasta, să știți că am vorbit cu jucătorii, pentru a nu ajunge să fie timorați, spunându-le că trebuie să se comporte ca și cum i-ar încuraja pe ei".

Într-un alt joc al etapei, astăzi, ora 15, CS Ineu joacă în deplasare cu Becicherecu Mic, unde băieții pregătiți de Cristi Sculici vor încerca să obțină punct(e). **JA-L.S.**

Duelul rănitelor sub panou

ARAD. Două din echipele cu pretenții justificate la un loc în „careul deași" al Ligii Naționale de baschet feminin, Univ Goldiș ICIM Arad și CSBT Alexandria, se întâlnesc sâmbătă, ora 11, în „Polivalenta" de pe malul Mureșului. O confruntare între două grupări rănite de startul modest de campionat, cu înfrângeri nescontate, la Galați, respectiv, acasă, cu U Cluj.

Monique Reid

O (ultimă) repetiție oficială pentru elevele antrenorului Jose Araujo înainte de startul în Liga Europei Centrale, care se va produce la mijlocul săptămânii viitoare, cu o „dublă" jucată în Cehia, la Ostrava. Nici în acest joc, portughezul de pe banca galben-albastrelor nu va conta pe Ildi Nagy, aflată în plin proces de recuperare după o accidentare. **JA-D.S.**

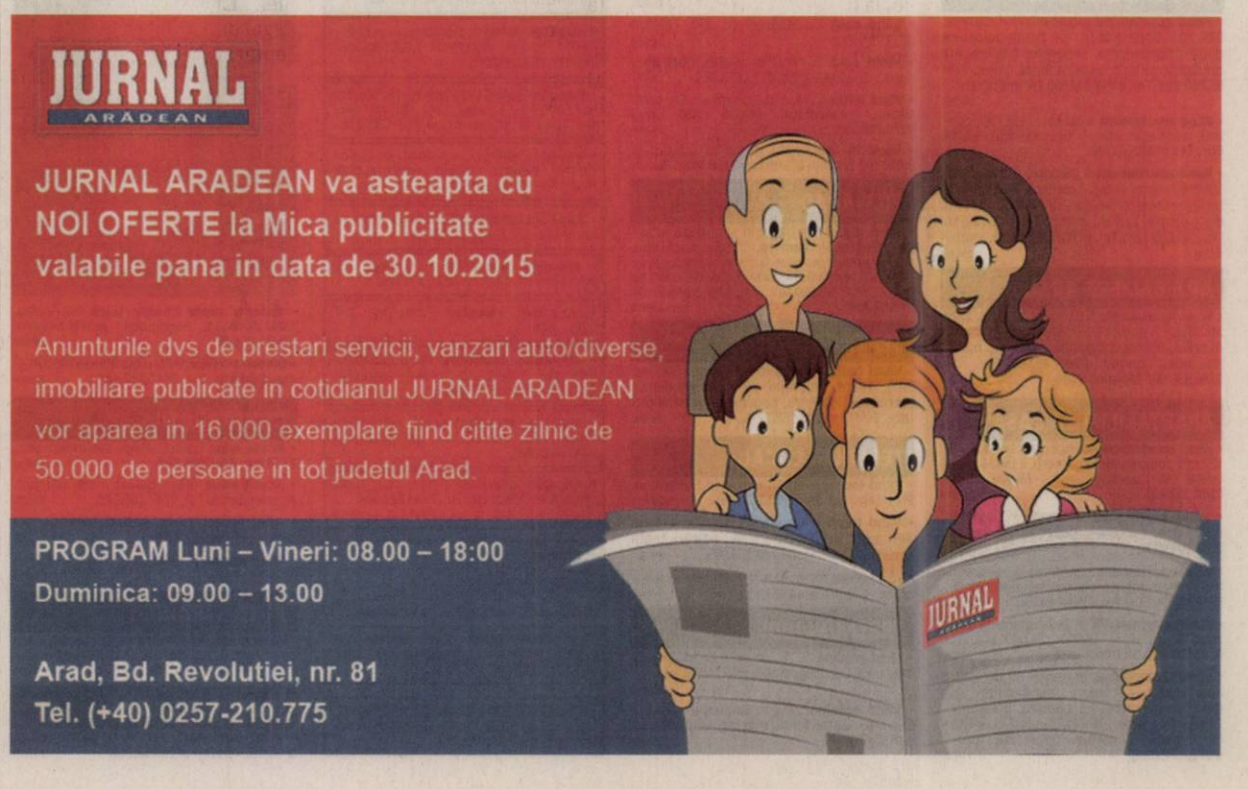

Colegiul Național „MOISE NICOARĂ" Arad
organizează concurs
pentru ocuparea postului de BUCĂTAR,
1 normă, durată nedeterminată.
Informații la sediul unității sau la telefon: **0257.280598**
(850679)

SOCIETATE COMERCIALĂ SPECIALIZATĂ ÎN PRODUCȚIA DE MOBILĂ STIL
angajeaza
TAMPLARI MECANICI și DESENATORI TEHNICI AUTOCAD.
PACHET SALARIAL ATRACTIV
în funcție de performanțele profesionale.
☎ 0758 262 764 (2181 - H 287100)

GARSONIERE

• **Cumpăr garsonieră,** apartament 1 cameră, banii jos, 0755.483.216, 0746.055.126. 117416

• **Vând garsonieră** neîmbunătățită dar curată, ocupabilă imediat. Tel. 0756.798.258. 287111

AP.1 CAMERĂ

• **Apartament 1** cameră la casă, 45 mp, zona centru, baie, bucătărie, decomandat. Apartamentul este renovat. Preț 25.000 Eur. Tel. 0786.538.000 Ok Imobiliare 286272

• **Vând apartament** 1 cameră, bloc, etaj I, decomandat, ultracentral 54 mp. Telefon 0745.235.131. 278499

• **Vând apartament** 1 cameră, central, str. Barițiu, decomandat, 52 mp, termotecă, super amenajat, 25.000 Eur. Tel. 0747.320.163. 280422

AP.2 CAMERE-ARAD

• **Cumpărăm apartament** 2- 3 camere, garsoniere. PLATA PE LOC!!! 0744.849.390. 842293

• **Cumpăr apartament** 2- 3 camere, plata pe loc, 0746.055.126, 0724.512.512. 117418

• **Persoană fizică** cumpăr apartament 2 camere cu banii jos!!! Ofer prețul corect. Fără agenții imobiliare, 0772.155.210. 989614

• **Vând apartament** ultracentral - Podgoria, 2 camere, etaj 3, 62 mp, 2 balcoane, baie cu vană, bucătărie mare, mobilat și utilat modern. Se acceptă și plata cu credit. Preț 37.500 negociabil. Tel. 0729169153 286343

• **Vând apartament** 2 camere semidecomandat, et. 2/4, P-ța Caius Iacob, preț 33.500 Euro, negociabil, 0745.781.607. 273214

• **Vând apartament** 2 camere, Aradul Nou, etaj 1, balcon închis, 23.000 Eur, ☎0752.510.776. 280416

• ●**Vând apartament** 2 camere, zonele Vlaicu și centru. Prețuri accesibile, ☎0735.140.691. 281363

• **Vând apartament** 2 camere 81 mp, Micălaca, semidecomandat, baie, bucătărie, 2 balcoane, mobilat și utilat, geamuri termopan, renovat. Preț 36.000 Eur. Tel. 0786.538.000 Ok Imobiliare 286277

• **Vând apartament** 2 camere, zona Vlaicu - Făt Frumos, parter, 50 mp, 2 camere, baie, bucătărie, semidecomandat, termopane, parchet laminat. Preț 24.000 Eur. Tel. 0786.538.000 Ok Imobiliare 286284

• **Vând apartament** 2 camere, 76 mp, Micălaca 300, bucătărie, baie, 2 balcoane spre Malul Mureșului, geamuri termopan, parchet, gresie, semidecomandat. Blocul are lift nou. Preț 51.000 E. Tel. 0786.538.000 Ok Imobiliare 286287

• **Vând apartament** 2 camere, 54 mp, zona Micălaca, 2 camere, baie, bucătărie, balcon, semidecomandat, loc de parcare privat. Apartamentul este renovat. Preț 33.500 Eur. Tel. 0786.538.000 Ok Imobiliare 286289

• **Vând apartament** 2 camere, îmbunătățit, ultracentral, Arad, 34.500 Eur, ☎0752.425.210. 286626

AP.3 CAMERE-ARAD

• **Vând apartament** 3 camere, Alfa, etaj 2, decomandat (lângă piață), 36.000 Eur, 0752.510.776. 280426

• **Vând apartament** 3 camere, 86 mp, bloc construit 2008, Pârneava, termoteca, climatizare, balcon, etaj 2, 62.000 Eur, ☎0728.107.396. 280435

• **Vând apartament** 3 camere confort 1, 108 mp, zona Vlaicu, str. Hațeg, etaj 1, baie, balcon, boxă la demisol, loc parcare, bloc din cărămidă. Preț 46.000 Eur/ negociabil. Tel. 0722.581.853. 282028

• **Vând apartament** 3 camere, str. Imașului, etaj II, decomandat, amenajat, mobilat, suprafața 95 mp, prețul 53.000 Euro, negociabil, 0741.158.777. 281901

• **Vând apartament** 3 camere Samantha, 100 mp, 2 băi, bucătărie, 2 balcoane, este situat într- o zonă liniștită și are o priveliște superbă spre râul Mureș. Preț 51.000 Eur. Tel. 0786.538.000 Ok Imobiliare 286291

• **Vând apartament** 3 camere, 114 mp, centrală proprie pe gaz, balcon închis, 2 băi, complet mobilat și utilat, loc parcare, apartamentul renovat în 2012. Se acceptă credit bancar. Preț 44.900 Eur. Telefon 0729.169.153. 286344

• **Vând 3** camere, Vlaicu, etaj V din X, suprafață 71 mp, prețul 34.000 Euro, negociabil, 0741.158.777. 281904

AP.4 CAMERE-ARAD

• **Vând apartament** ultracentral 4 camere, 246 mp. Două intrări, se poate folosi ca două apartamente separate, fiecare are bucătărie și baie. Este mobilat, utilat. Preț 65.000 Eur. Tel. 0786.538.000 Ok Imobiliare 286297

• **Vând apartament** 4 camere, 131 mp, central, asociație, etaj 3, decomandat, 62.000 Eur. Tel. 0752.510.776. 280427

• **Vând apartament** 4 camere, ultracentral, 108 mp, parter+etaj, 4 camere, 2 băi, bucătărie, semidecomandat, pivniță 22 mp, loc de parcare privat, nemobilat, termopan. Preț 45.000 Eur. Tel. 0786.538.000 Ok Imobiliare 286294

AP.5 CAMERE-ARAD

• **Vând apartament** 5 camere, 117 mp, zona Micălaca, 5 camere, bucătărie, 2 băi, decomandat, termopan, parchet laminat, mobilat, utilat parțial. Preț 49.000 Eur. Tel. 0786.538.000 Ok Imobiliare 286303

APARTAMENT LA CASĂ

• **Vând apartament** ultracentral la casă- ST 122 mp compus din 4 camere, 2 băi, 1 garaj, curte la parter, preț 68.000 Euro, 0744.262.203. 281018

• **Vând apartament** 2 camere+ dependințe+ una cameră+ dependințe. Telefon 0743.141.713. 217569

• **Vând apartament** 3 camere, la casă, central, termotecă, amenajat complet, 103 mp. Preț 46.000 Eur. Tel. 0744.849.390. 280414

• **Vând apartamente** 1- 2- 3 camere la casă, zona Bujac. Preț 12.000- 34.000 Eur. Tel. 0786.538.000 Ok Imobiliare 286342

• **Vând ultracentral,** în imobil cu un etaj, 1 apartament 4 camere, dependințe- 114 mp, 1 apartament- 1 cameră, bucătărie- 23 mp, 1 cameră 100 mp, demisol cu intrare din stradă, 2 garaje, teren 285 mp, ☎0722.349.048. 136030

CASE-ARAD

• **Vând casă** cu etaj în Arad, zonă centrală. Tel. 0729.639.791. 282027

• **Vând casă** din cărămidă, fundație piatră de codru, 2 camere, baie, bucătărie, teren 550 mp, Griviței nr. 23, 60.000 Euro. Telefon 0723.516.186. 281815

• **Vând casă** pe Constituției, 4 camere, 2 băi, bucătărie, 2 garaje, casă la gri, utilități apă, gaz, curent. Preț 89.000 Euro. Telefon 0744.555.443 Real Investments 287119

• **Vând casă** pe Constituției, , casă mare D+P+E, 9 camere, băi, bucătărie, grup sanitar, cămară. Casa mică 2 camere. Încălzire centrală. Telefon 0744555443 Real Investments 287121

• **Vând casă** în Aradul Nou, strada Ficusului nr. 8, compusă din 6 camere, bucătărie, 2 băi, pivniță, garaj. Preț avantajos. Informații telefon: 0742.778.638.

• **Vând casă** pe Posada, 3 dormitoare, 3 băi, living, bucătărie,mobilată, dotată, utilată, încălzire centrală pe gaz și cu panouri fotovoltaice, preț 169.000 Euro. Telefon 0744555443 Real Investments 287120

• **Vând casă** pe Posada, 3 dormitoare, 3 băi, living, bucătărie,mobilată, dotată, utilată, încălzire centrală pe gaz și cu panouri fotovoltaice, preț 169.000 Euro. Telefon 0744555443 Real Investments 287277

• **Vând casă** în Aradul Nou, 5 camere, 4 băi, bucătărie, 2 garaje, încălzire centrală pe gaz, 1 apartament cu 2 camere, dotat - utilat, preț 250.000 Euro. Telefon 0744555443 Real Investments 287129

• **Vând casă** în Axa 1, Aradul Nou, 6 camere, 2 băi, bucătărie, garaj, curte, grădină, încălzire centrală pe gaz, preț 140.000 Euro. Telefon 0744555443 Real Investments 287128

• **Vând casă** în Grădiște , 2 camere, baie, bucătărie, utilități: apă, gaz, curent, preț 105.000 Euro. Telefon 0744555443 Real Investments 287132

• **Vând casă** în Grădiște, 3 camere, 2 băi, bucătărie, dotat și utilat, mobilat, preț 150.000 Euro. Telefon 0744555443 Real Investments 287133

• **Vând casă** în Pârneava, 3 camere, 2 băi, bucătărie, garaj, dotată - utilată, mobilată, centrală proprie pe gaz, preț 115.000 Euro. Telefon 0744555443 Real Investments 287124

• **Vând casă** în Vladimirescu, 5 camere, 2 băi, bucătărie, încălzire centrală pe gaz, preț 75.000 Euro. Telefon 0744555443 Real Investments 287125

• **Vând casă** în Vladimirescu, în roșu fără acoperiș, P+E, 5 camere, 2 băi, bucătărie, preț 34.900 Euro. Telefon 0744555443 Real Investments 287127

• **Vând casă** în Vlaicu, 4 camere, baie, bucătărie, dotat utilat, încălzire teracotă cu gaz, preț 63.000 Euro. Telefon 0744555443 Real Investments 287188

• **Vând casă** zona Subcetate, 5 camere, baie, bucătărie, cămară, renovată, izolată, încălzire centrală pe gaz, garaj, preț 128.000 Euro. Telefon 0744555443 Real Investments 287130

• **Vând casă** zona Subcetate, 5 camere, 3 băi, bucătărie, garaj, curte, grădină, preț 220.000 Euro. Telefon 0744555443 Real Investments 287131

• **Vând casă** 5 camere, Micălaca, str. Zefir, 750 mp, 300 mp construiți, toate utilitățile, intrare auto (pretabilă pentru două familii), 107.000 Eur. Tel. 0744.849.390. 281033

• **Vând casă,** 540 mp teren, în Arad- Bujac, 25.000 Eur, ☎0746.174.555. 268871

• **Vând: casă** Arad, str. I.B. Deleanu nr. 8. Informații telefon 0763.961.900, 0256/ 447792, 0728.916.168. 206454

• **Vând: casă** str. Pelicanului nr. 16 Arad, toate utilitățile, negociabil. Informații telefon 0728.916.168, 0722.406.168, ☎0724.215.177. 206455

CASE-JUDEȚUL ARAD

• **Vând casă** cu 2.200 mp teren, comuna Șeitin, 3 camere+ dependințe, baie, beci, grădină mare. Proprietatea se poate împărți în 2 și pe jumătate de parcelă se poate construi. Preț 37.900 Eur. Telefon 0729.169.153. 286345

• **Vând casă** Păncota, Calvariei 22: 3 camere, teracote, baie, bucătărie, apăcanal, terasă, fântână; altă casă piatră-cărămidă, 4 camere; garaj, pivniță, cotețe, grădină, anexe; aproape școală, grădinița, fără inundații, 0752.313.842. 258633

• **Vând casă** în com. Vinga nr. 1009/A jud. Arad și cu credit bancar, 0257/460076, 0742.349.589. 273170

• ●**Vând casă** în Tauț, confort: apă curentă, încălzire centrală, 1.400 mp, ☎0756.988.064. 282026

• **Vând casă** în Zădăreni nr. 270. Telefon 0722.705.793. 280365

• **Vând casă** 5 camere, anexe, gaz, apă, canal, Chișineu- Criș, 0733.673.675. 136031

• **Vând ieftin** casă, loc. Buhani nr. 56, com. Dezna, suprafața totală 880 mp, 0770.708.355. 277989

• **Vând în** Olari casă mare cu utilități și 3.000 mp terenul aferent, ☎0758.399.375 261971

VILE-ARAD

• **Vând vilă** în Micălaca, în suprafață totală de 245 mp, 5 camere, 2 băi, bucătărie, decomandat, mobilat și utilat parțial, garaj, centrală termică. În curte foișor de lemn cu grătar. Preț 98.500 Eur. Tel. 0786.538.000 Ok Imobiliare 286310

SPAȚII COM-ARAD

• **Vând hală,** zona sere 1.500 mp, 500 mp hală, toate utilitățile cu 2 apartamente prețul 250.000 Euro, negociabil, posibilități rate. Telefon 0741.158.777. 281906

TERENURI LOCAL

• **Vând loc** de casă în cartierul Subcetate. Preț negociabil, ☎0722.344.801. 286711

• **Vând teren** extravilan 3,4 hectare, zona Aeroport Arad, persoană fizică, toate actele la zi. Telefon 0770.178.825. 280385

• **Vând teren** intravilan la Hanul de la Răscruce. Telefon 0744.477.133. 279336

TERENURI JUDEȚ

• **Vând grădină** cu nr. de casă în Tauț, 1.800 mp, 3.000 Eur/negociabil, ☎0724.292.885. 281912

• **Vând grădină** 20 arii, Bodrogul - Nou, 8 Eur/mp, cuptor fontă, mașină cusut lleana, ☎0757.699.015. 261404

• **Vând teren** intravilan, 1.000 mp, în Sânleani, FS=30 ml, 20 Eur/mp. Tel. 0732.800.414. 262783

• **Vând teren** intravilan 500 mp Horia cu 4.200 Euro, 0743.325.339. 270729

• **Vând teren** intravilan în loc. Cicir 2.300 mp, front stradal 28 ml, excelent pentru parcelare în 2 sau 4 loturi. Telefon 0726.232.102. 273204

• **Vând 1.000** mp teren în localitatea Sânleani, zonă liniștită, mărginită de case noi, utilități în fața terenului, front stradal mare. Preț 17.900 Eur/negociabil. Tel. 0729.169.153. 286459

• **Vând 42** ha teren agricol împădurit zona Sâvârșin- Căprioara, cu pădure între 15- 80 ani, care se poate tăia în totalitate, 2.200 Euro/ ha, 0744.337.588. 280320

IMOBILE CHIRII

• **Închiriez apartament** 2 camere, etaj I, zona Gării, Arad, toate utilitățile. Informații telefon 0727.798.269. 262054

• **Închiriez casă** cu etaj (310 mp), zonă centrală. Ideal pentru sediu firmă. Tel: 0722.293738. 178297

• **Închiriez apartament** 1 cameră, mobilat, etaj 1, Grădiște, central, ☎0740.786.086.272971

• **Închiriez apartament** 2 camere decomandat central, mobilat și utilat. Tel. ☎0723.411.021. 273221

• **Închiriez apartament** 2 camere, confort I, decomandat, complet mobilat, utilat, contorizat total, Micălaca, zona Miorița, la cheie. Merită văzut. Preț negociabil. Tel: 0723.693.905.

• **Închiriez apartament** 3 camere P- ța M. Viteazul. Telefon 0744.477.133. 279334

• **Închiriez apartament** 2 camere, decomandate, mobilate, utilate, zona Spitalului Județean, 0771.526.412. 279383

• **Închiriez apartament** 3 camere, termotecă, Samanta, Malul Mureșului, mobilat, utilat, 200 Eur/lună, 0770.639.619. 280413

• **Închiriez apartament** 2 camere, ultracentral, decomandat, renovat, mobilă nouă, garaj, et. 3/4, lângă OMW Podgoria, 220 euro/ lună + garanție. Tel: 0723.557.115.

• **Închiriez apartament** 2 camere, Romanilor, mobilat, utilat, 150 Eur/lună, ☎0770.639.619. 280433

• **Închiriez apartament** pentru o familie. Telefon 0257/286265. 281017

• **Închiriez apartament** 2 camere, A. Vlaicu, recent renovat. Tel. 0742.057.628. 282566

• **Închiriez apartament** 5 camere, zona ultracentrală, 3 băi, 2 bucătării. Centrală termică pe gaz. Preț 600 Eur. Tel. 0786.538.000 Ok Imobiliare 286308

• **Închiriez apartament** două camere decomandate, mobilate, dotate, ultracentral (Piața Mihai Viteazul). Tel. 0357/428480, 0740.061.407. 286522

• **Închiriez garsonieră** superbă, zona 300, et. 1, mobilată, 120 Euro, 0735.968.564. 280346

• **Închiriez garsonieră** confort 1, zona Confecții, etaj 3, liberă din 01.11.2015. Tel. 0766.246.491. 281922

• **Închiriez pe** termen lung apartament 2 camere, etaj 1, ultracentral, zonă liniștită, complet mobilat și utilat, balcon închis, garaj. Tel. 0745.320.623. 262834

• **Închiriez urgent** apartament 4 camere, confortabil, 230 Euro, negociabil, 0724.357.458. 281014

• **Închiriez urgent** garsonieră mobilată, gaz, satelit, frigider, mașină spălat, ☎0751.382.017. 281055

• **Închiriez 2** camere, B- dul Revoluției, pretabil sediu firmă, 200 Eur, ☎0743.872.908, 0740.266.105. 248902

• **Dau în** chirie garsonieră dotată, mobilată, zona Kaufland. Tel. 0723.259.111. 286606

• **Dau în** chirie 2 camere la casă, intrare separată pentru fete, lângă Kaufland, central, ☎0744.775.108. 280396

SPAȚII COM-ARAD

• **Închiriez atelier** pentru mecanic, tinichigiu, vopsitor auto. Tel. 0744.283.053. 281011

TEREN-JUDEȚUL ARAD

• **Cumpăr pădure** mare în județ și județele apropiate, 0744.337.588. 280321

OFERTE LOCURI DE MUNCĂ

• **Angajăm șofer** camionetă 7,5 tone, intern- internațional și șofer tir pentru comunitate, ☎0744.595.025.

• **Angajăm șoferi** cat. C+E cu experiență internațional. Telefon 0744.660.153.

• **Angajăm șoferi** profesioniști cu experiență pentru transport internațional. Telefon 0730.118.876.

• **Angajăm șoferi** tir, experiență. Diurnă: 15€/ 100 km/ echipaj, 11€/ 100 km/ singur, 10 €/ zi/ staționare. ☎ 0729.039.058.

• **Angajăm șoferi** profesioniști cu experiență pentru marfă internațional România- Italia, ☎0722.394.111.

• **Angajăm ambalatori** manuali produse alimentare. Tel. 0257/272325.

• **Angajăm biochimist** cu atribuții de microbiolog. Telefon 0257/272325.

• **Angajăm măcelar-** mezelar. Tel. 0257/280013.

• **Angajăm muncitori** în prelucrarea lemnului, Micălaca, salar atractiv, 0741.740.576, 0257/259805.

• **Angajăm muncitori** spații verzi, fără limită de vârstă, ☎0757.220.659, 0745.611.238.

• **Angajăm personal** pentru fast- food, bucătărie- vânzare. Tel. 0744.828.934. 281936

• **Angajăm tehnician/** operator automate cafea. Trimiteți CV la: office@accesso.ro 281009

• **Angajăm urgent** șofer autocamion pentru transport intracomunitar frigo. Telefon 0742.840.840.

• **Angajăm urgent** femei, bărbați, agenți securitate, salar 1.200, tichete masă, transport, ☎0257/287792.

• **Angajăm șoferi** cu experiență pentru camion 20 tone, salarizare atractivă. Tel: 0722.275.736.

• **Angajăm infirmiere** cămine de bătrâni, Gai- Micălaca. Informații: 0743.072.755. 280358

• **Angajez șofer** cu experiență 7,5 tone, intern. Tel. 0722.360.631.

• **Angajez șofer** cu experiență pentru transport internațional. Tel. 0742.878.021.

• **Angajăm șoferi** tir, diurnă- 100km: (16Eur/ echipaj, 12Eur/ singur), 0744.784.492.

• **Angajez mecanic** pentru Austria. Telefon 0721.210.981.

• **Angajez muncitori** necalificați și capsatori paleți. Tel. 0729.020.800.

• **Angajez îngrijitor** curățenie, femeie peste 45 ani. Telefon 0744.248.484.

• **Angajez student/absolvent** liceu profil tehnic, service aparate cafea, ☎0747.279.763.

• **Angajez tâmplari,** sediul Arad, producție Ususău. Tel. 0752.358.802.

• **Angajez vânzătoare** pentru punct alimentar. Masa inclusă. Transport gratuit, ☎0740.012.972.

• **Angajez vânzătoare** pentru magazin alimentar în Grădiște, salariu atractiv, 0743.167.585.

• **Caut femei** pentru îngrijit bătrâni în Germania. Telefon 004915786143246. 273077

• **Caut femeie** pentru a ajuta, însoți adolescent deficiențe locomotorii, ☎0745.988.398.

• **Caut 2** bărbați pentru crăpat lemne, Ususău. Telefon 0752.358.802.

• **Fabrică încălțăminte** zona Aradul- Nou angajează personal transport gratuit oraș, 0745.780.173.

• **Fast Food** italian angajează casieră, pizzer. Telefon 0743.142.315.

• **Firmă angajăm** agenți pază bărbați și femei. Salar atractiv, ☎0357/417400.

• **Firmă angajăm** instalatori pentru instalații sanitare, termice și solare, 0744.556.869.

• **Firmă confecții** textile, Curtici, angajează mecanic mașini cusut, experiență, ☎0758.052.832.

• **Firmă cu** vechime, din Arad, angajează muncitori serioși, cu îndemânare pentru montaj și bobinaje electrice. Tel. 0771.028.959.

• **Firmă de** transport din Arad angajează mecanici auto. Telefon 0734.007.773. 271760

• **Restaurant angajăm** femeie la spălat vase. Rog seriozitate, 0257/280894.

• **Restaurant ultracentral** angajează personal la vase, femeie de serviciu, ☎0731.337.088.

• **S.C. angajează** feliator pâine. Tel. 0745.862.316.

• **S.C. angajează** manipulanți în domeniul termopanelor, permis categoria B, ☎0756.079.006.

• **S.C. angajează** pentru calificare: sudori, lăcătuși, erodori. Tel. 0257/ 281213.

• **S.C. din** Arad angajează revizori semiremorci. Tel. 0725.234.626.

• **S.C. angajează** șoferi profesioniști pentru transport internațional. Tel. 0730.564.168.

• **SC angajează** șofer profesionist comunitate, 1.500 Euro lunar. Telefon 0744.496.352.

PRESTĂRI SERVICII

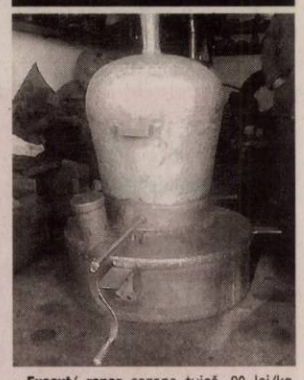

• **Execut/ repar** cazane țuică, 90 lei/kg, tablă groasă, negociabil ☎0746.549.644, 0759.140.526. 269088

• **Oferim servicii** pentru curățenie blocuri și apartamente. Tel. 0747.282.927. 281046

CONSTRUCȚII

• **Acasă aduc** balast, nisip, car moloz etc., 2- 20 mc, 0745.036.969. 168713

• **Acasă aduc** nisip, balast, sort, pământ, piatră spartă. Tel. 0747.206.371. 262120

• **Aduc balast,** nisip, sorturi, lemne, ridic moloz, ☎0754.772.222. 269995

• **Vând cărbuni** huilă, cca 2 tone. Telefon 0752.134.583. 280376

AUTO STRĂINE

• **Vând autoturism** Volkswagen Diesel 1.400 cmc, Euro 5, an fabricație 2005, preț accesibil, 0741.115.958, 0722.161.871. 280373

MICROBUZE, DUBE

• **Vând camionetă** VW T4 cu platformă și prelată. Telefon 0726.232.102. 273179

COTTA

SC COTTA INTERNATIONAL SRL
angajeaza pentru fabrica din Arad:

TAPIȚERI CALIFICAȚI
TINERI ABSOLVENȚI
de școala profesională și liceu în vederea calificării în meseria de TAPIȚER.

Responsabilități:
- Realizarea producției planificate în timpul cerut și la standardele de calitate impuse
- Respectarea instrucțiunilor de lucru referitoare la tehnologia de execuție.

Cerințe:
- Seriozitate și responsabilitate.
- Școala profesională sau liceu
- Disponibilitate pentru program prelungit
- Munca în echipă

SC COTTA INTERNAȚIONAL SRL OFERĂ:
- Salarizare atractiva (acord individual)
- Tichete de masa din prima zi de lucru
- Analize gratuite la angajare
- Conditii deosebite de munca
- Bonusuri la realizatul in acord individual
- Spor de fidelitate
- Transport gratuit pe raza orasului Arad si in judet pe rutele: Arad – Lipova; Arad – Vinga; Arad – Zadareni – Satu Mare (in curind pina la Pecica)

Cei interesați sunt rugați să se prezinte la sediul societății din Arad, str. Bicaz 1-5 (intrarea din Aleea Muncii), zilnic între orele 9:00 -15:00.
Informatii la tel. 0257278600 int.106
(188529)

ROMÂNIA - JUDEȚUL ARAD
CONSILIUL JUDEȚEAN
DISPOZIȚIA NR. 718 din 22.10.2015
privind convocarea Consiliului Județean Arad în ședință ordinară

Președintele Consiliului Județean Arad,
În temeiul prevederilor art. 94 alin.(1) și art. 106 alin.(1) din Legea nr. 215/2001-Legea administrației publice locale, republicată, cu modificările și completările ulterioare,
DISPUNE:
Articol unic: Consiliul Județean Arad se convoacă în ședință ordinară în data de 30.10.2015, ora 13, în Sala „Vasile Goldiș", a Consiliului Județean Arad, cu următoarea
ORDINE DE ZI:
1.Supunerea spre aprobare a conținutului Procesului-verbal al ședinței ordinare a Consiliului Județean Arad din data de 25 septembrie 2015.
2.Proiect de hotărâre privind avizarea tarifelor de parcare aplicabile în incinta Zonei Libere Curtici-Arad.
3.Proiect de hotărâre pentru completarea Anexei la Hotărârea Consiliului Județean Arad nr. 55/26.03.2014 privind aprobarea tarifelor pentru serviciile prestate de Camera Agricolă a Județului Arad.
4.Proiect de hotărâre privind eliberarea licențelor de traseu pentru efectuarea serviciului de transport public județean de persoane prin curse regulate speciale, unor operatori de transport.
5.Proiect de hotărâre privind aprobarea înființării Centrului de criză Arad în cadrul Direcției Generale de Asistență Socială și Protecția Copilului Arad și serviciilor sociale oferite de acesta.
6.Proiect de hotărâre privind înlocuirea reprezentantului Județului Arad în Adunarea Generală a Asociaților la Asociația de Dezvoltare Intercomunitară Sistem Integrat de Gestionare a Deșeurilor Județul Arad și aprobarea modificării prin act adițional a Statutului Asociației.
7.Proiect de hotărâre privind trecerea din domeniul public în domeniul privat al Județului Arad a unor bunuri aflate în concesiune la S.C.Compania de Apă Arad S.A. în vederea scoaterii din funcțiune, valorificării și casării acestora.
8.Proiect de hotărâre privind modificarea Anexei la Hotărârea Consiliului Județean Arad nr. 91/30.04.2015 privind aprobarea contractării unei finanțări rambursabile interne/externe în valoare de maxim 32.280.000 lei pentru refinanțarea datoriei publice locale și pentru finanțarea unor obiective de investiții de interes județean.
9.Proiect de hotărâre pentru modificarea Anexei la Hotărârea Consiliului Județean Arad nr. 195/21.08.2015 privind acordarea unor sume din bugetul propriu al județului Arad unităților administrativ-teritoriale ce derulează proiecte finanțate din fonduri externe nerambursabile.
10. Proiect de hotărâre privind rectificarea bugetului general de venituri și cheltuieli al Județului Arad pe anul 2015.
11. Proiect de hotărâre privind aprobarea Startegiei de sănătate la nivelul Spitalului Clinic Județean de Urgență Arad.
12. Diverse.

p.PREȘEDINTE, Adrian Țolea
SECRETAR AL JUDEȚULUI, Silvana Lupu
(2176 - H 287106)

A N U N Ț: *In conformitate cu prevederile HG nr. 286/2011 pentru aprobarea Regulamentului-cadru privind stabilirea principiilor generale de ocupare a unui post vacant sau temporar vacant corespunzator funcțiilor contractuale și a criteriilor de promovare în grade sau trepte profesionale imediat superioare a personalului contractual din sectorul bugetar plătit din fonduri publice , cu modificările si completările ulterioare*

SPITALUL DE RECUPERARE NEUROMOTORIE „DR. CORNELIU BARSAN" DEZNA
organizeaza **CONCURS** pentru ocuparea urmatoarelor posturi vacante:
- **1 post de asistent medical generalist, cu studii postliceale , debutant, la Sectia Recuperare Neuromotorie Adulti,**
- **1 post de asistent medical balneofizioterapie, cu studii postliceale , debutant, la Sectia Recuperare Neuromotorie Adulti,**
- **4 posturi de asistent medical balneofizioterapie, cu studii postliceale , debutant (trei posturi la Laboratorul de Recuperare Medicina Fizica si Balneologie si un post la Compartimentul Terapie Ocupationala si Ergoterapie)**
- **1 post de referent de specialitate gradul I, cu studii superioare, pe durata nedeterminata, la Compartimentul administrativ**
- **1 post de economist debutant, cu studii superioare, pe durata nedeterminata, la Biroul financiar-contabil.**

Proba scrisă a concursului se va desfășura la data de **17.11.2015, orele 10,00**, la sediul spitalului . Data limită de depunere a dosarelor este **06.11.2015, orele 15:00**. Secretariatul comisiei este asigurat de personalul din cadrul Compartimentului Resurse Umane ☎ **0257-312-727.**
Relații suplimentare se pot obține la Compartimentul Resurse Umane al unității, Dezna, str. Sperantei, nr. 5, ☎ 0257-312-727.
(2172 - H 281907)

Olimpia Travel
rapid, sigur, comod și ieftin

- NOU -
Acum transport persoane rute noi:
România – GERMANIA și Germania - România
România – AUSTRIA și Austria – România
de la destinație la destinație
La cele mai bune prețuri: începând de la 50 EUR
☎ 0741-088-126
(2165 - H 281013)

TÂRG DE MATERIALE DE CONSTRUCȚIE
22 – 24 octombrie 2015
PREȚURI DE PRODUCĂTOR
Participă reprezentanții celor mai renumite branduri din domeniu
Reduceri substanțiale la sute de produse
GI MOTOR
GI Motor, depozit Aradul Nou, str Nicolaus Lenau FN
Informații la telefon 0723 183 125, 0257 288 009
(2171 - H 7502274)

TRESOR AMANET
NE GĂSIȚI:
Arad, B-dul Revoluției (lângă cafe Trezor)
Arad, G-lea Aurel Vlaicu UTA (lângă farmacia Catena)
Arad, P-ța Gării, bl. G. 11 (lângă farmacia Catena)
0,1% COMISION
detalii în agenție

TRESOR AMANET
NE GĂSIȚI:
Arad, B-dul Revoluției (lângă cafe Trezor)
Arad, G-lea Aurel Vlaicu UTA (lângă farmacia Catena)
Arad, P-ța Gării, bl. G. 11 (lângă farmacia Catena)
100
Lei/gram AUR 14k
detalii în agenție
(751338)

SOFA & CO SRL
PGS
Be Simply the Best
PERFORMANCE
GUARANTEES
SUCCESS
PGS SOFA & CO SRL,
Societate comercială cu vechime în producția de mobilier tapițat pentru export (înființată în anul 2004),
ANGAJEAZĂ
Pe bază de contract individual de muncă:
MUNCITORI NECALIFICAȚI
pe posturi de Operatori în Producție pentru ARAD
CERINȚE:
- Seriozitate;
- Punctualitate;
- Putere de muncă;
- Prezintă avantaj calificarea de tapițer / tâmplar.
SE OFERĂ:
-Pachet salarial motivant
-Posibilitate de creștere salarială pe bază de aptitudini și vechime, într-o echipă serioasă și profesionistă.
SE ASIGURĂ:
- Transport pentru cei din afara municipiului Arad ;
- Condiții de muncă decente;
- Stabilitatea locului de muncă;
Programul de lucru este de luni până vineri de la 07.00 la 15.30.
Cei interesați sunt rugați să ne contacteze la nr. de telefon 0752.247.560 între orele 09:00 - 13:00 sau la sediul firmei din Arad, Calea 6 Vanatori, nr 35/A.
Arad
PGS
Tel: 0752.247.560
Adresa: Arad, Calea 6 Vânători, nr. 35 / A.
SHOWROOM ZONE CO
(239243)

EKR ELEKTROKONTAKT ROMANIA
ANGAJEAZĂ:
MUNCITORI/MUNCITOARE
CONFECTIONERI CABLAJE AUTO

OFERIM:
- salar de încadrare diferențiat în funcție de vechimea în unitate
- tichete de masă pentru fiecare zi lucrătoare
- transport gratuit la/de la serviciu pentru salariații din alte localități

CEREM:
- acuitate vizuală
- disponibilitate de lucru în schimburi
- seriozitate și îndemânare

PENTRU A NE CUNOAȘTE ECHIPA ȘI PENTRU DEPUNEREREA CERERILOR DE ANGAJARE VĂ STĂM LA DISPOZIȚIE LA SEDIUL FIRMEI DIN:
SÂNTANA, STR. GHIOCEILOR, NR. 6 PÂNCOTA, STR. LIBERTĂȚII, NR.28 CHIȘINEU CRIȘ, STR. DRAGOȘ VODĂ, FN
INFORMAȚII SUPLIMENTARE PUTEȚI OBȚINE LA NUMERELE DE TELEFON DE LUNI PÂNĂ VINERI ÎNTRE ORELE 08:00-16:00
0257-236.100 - SÂNTANA 0257-207.370 0257-207.380 - PÂNCOTA 0257-351.600 - CHIȘINEU CRIȘ
(241891)

I'm lovin' it
La McDonald's te bucuri de o VARIETATE de beneficii adaptate nevoilor și stilului tău de viață. Interesul nostru este să-ți oferim încrederea și motivarea ca tu să-ți atingi obiectivele personale. Poți lucra într-un mediu dinamic care include toate zonele unui restaurant McDonald's, bucătărie, sala de mese și zona caselor de marcat. În calitate de crew member, ai șansa de a lucra într-o echipă tânără și profesionistă, alături de care să acumulezi experiența necesară și să-ți dezvolți abilitățile de comunicare.
La McDonald's beneficiezi de un program flexibil, training acreditat și oportunitatea de a promova într-un timp foarte scurt!
www.mcdonalds.ro
© 2012 McDonald's Corporation
(2142 - H 278514)

Transformă nemulțumirea în siguranță!
ARTEX SCM
SOCIETATE CU TRADIȚIE ÎN DOMENIUL TEXTIL,
ANGAJEAZĂ
- CONFECȚIONERI ÎMBRACĂMINTE sau PERSOANE CUNOSCĂTOARE DE MESERIE pentru cusut;
- MAIȘTRII și TEHNOLOGI în pregatirea producției.
OFERIM: *climat de lucru european; *salarii motivate în acord individual și regie; *tichete de masă; *primă de transport - prezență; *premii; *un singur schimb; *asistență medicală.
Angajările se fac pe bază de probă de lucru.
DETALII: telefon: 0357- 408275; 0357- 408276
(875705)

OPTICA Veszi
www.opticaveszi.ro
Vară, căldură mare, radiații solare.
Corpul nostru trebuie protejat dar, atenție, să nu uităm nici de ochii noștri, căci și ei trebuie protejați împotriva razelor UV.
La Optica Veszi poți alege ochelarul potrivit, fiind și la modă și protejat la maxim împotriva razelor UV.
Așa că începând cu 1 august vă oferim reduceri la ochelarii de soare Ray Ban, Versace, Persol, Bvulgari, Vogue, Arnette și Oakley între 10 - 20%.
Vă așteptăm între orele 8,00 - 18,00 în magazinele noastre!
*Rame Versace, Giorgio Armani, Kenzo, Dolce&Gabbana in limita stocului disponibil
** Lentile plastic monofocale, antireflex, antizgarietura
B-dul Revolutiei nr. 94 Tel. 0257-281058
B-dul Revolutiei nr. 68 Tel. 0257-228188
Bulevardul Revolutiei Nr.55
(750269)

HELLA Technology with Vision
Căutăm:
Ingineri
Tehnicieni
Operatori producție
Oferim:
·Salariu de pornire atractiv
·Al 13-lea salariu
·Tichete de masă din prima zi
·Prime de performanță
·Bonus de sărbători
·Ore suplimentare plătite dublu
·Suport financiar pentru evenimente de familie
·Zi liberă cu ocazia aniversării zilei de naștere
·Transport gratuit
Construiește-ți viitorul împreună cu echipa HELLA Arad
CV-urile se transmit prin email la: recrutarearad@hella.com
Adresă: Zona Ind. Vest, Str.III Nr.1, Arad
Informații suplimentare la telefon: 0372-88-2535
www.hella.ro
(269108)

www.aradon.ro

Publicitate 0257-210.775; 0257-280.904

TRANSPORT GRATUIT ÎN MUNICIPIUL ARAD ŞI ORAŞUL PECICA

NOSFERATUM
SERVICII FUNERARE COMPLETE
Arad, str. Ghiba Birta nr. 26
Pecica, str. 2, vis-a-vis de POLIŢIE
Tel.: 0752 10 11 12
0357 80 48 38

❖ Sicrie de la 390 lei;
❖ ÎNMORMÂNTĂRI FĂRĂ BANI DOAR PE BAZA CUPONULUI DE PENSI
❖ Consultanţă permanentă, medic constatator
❖ Rezovăm acte decedat: acte primărie, certificat de deces, adeverinţă înhumare,ajutor de deces, casa de pensii şi C.A.R.P.
❖ PRELUĂM DECEDAŢII DE LA MORGĂ
❖ TRANSPORT intern şi internaţional
❖ Igienizare, cosmetizare, îmbălsămare, incinerarii, repatrieri, capac frigorific
❖ Capelă (cimitir UTA)
❖ NOU! Gratuit oferim pentru pensionari, 50 colacei.
❖ DRICURI, LIMUZINE FUNERARE DE INCHIRIAT atat pentru persoane fizice cat si juridice)
❖ Pentru precomenzi oferim 50% discount la sicriu

NON STOP
e-mail: nosferatumarad@yahoo.com
www.nosferatum.ro
(750209)

ELECTRONIC PLUS

• **Vând frigider,** maşină spălat automată, ladă frig, combină, 0257/210613. 281021

• **Vindem/Reparăm electrocasnice** second, frigorifice, maşini spălat, uscătoare, aragaze, electrice, televizoare, anvelope, vitrine comerciale, termopane. Reducere pentru schimb, rate, Lipova. Tel. 0744.796.542. 830997

MOBIDOM

• **Vând o** canapea extensibilă şi un fotoliu pat. Telefon 0357/418705. 281911

PIERDERI

• **Pierdut Certificat** deţinător armă seria CN 005590 eliberat 6.07.2007 de IPU Arad pe numele Aciocîrlănoaei Tiberius Dan. Îl declar nul. 287114

• **Pierdut legitimaţie** de serviciu seria/nr. 15826 pentru acces în Penitenciarul Arad pe numele Belezan Ioan Marius. O declar nulă. 287112

LOCURI DE VECI

• **Vând 1** loc (grădină 4 locuri) în Cimitirul Eternitatea, ☎0036209166400. 226982

Suntem alături de colega noastră Aurora Bondor în acest moment dureros pentru ea. Transmitem familiei sincere condoleanţe.

Colectivul firmei AMATEX

Suntem alături şi-i transmitem sincere condoleanţe colegei noastre Timea, în aceste clipe grele, la trecerea în nefiinţă a iubitului ei,

ZOZO.

Colegii de la Societatea de Expertiză Popovici & Asociaţii

În aceste momente de tristeţe, transmitem un gând de alinare colegei Livia Borozan la durerea pricinuită de pierderea fiicei dragi,

MONICA ZEICU.

Odihnă veşnică!

Colegii pensionari de la Şcoala Comlăuş

DECESE

Cu nemărginită durere în suflet, anunţăm trecerea prematură la cele veşnice,

la doar 36 ani, a iubitului nostru soţ, frate, cumnat, nepot, ginere, naş,

LÉSZAY ZOLTÁN.

Înmormântarea va avea loc duminică, 25 octombrie 2015, ora 14:00 la Cimitirul Eternitatea – capela Demian. Vei fi mereu în sufletele noastre.

Familiile îndurerate

Cu nemărginită durere în suflet, după o lungă suferinţă, anunţăm trecerea în nefiinţă a celui care a fost soţ, tată, fiu şi bunic,

BELEI GHEORGHE.

Dumnezeu să-l odihnească în pace! Înmormântarea va avea loc sâmbătă, 24 octombrie 2015, ora 12:00 la Cimitirul Eternitatea.

Familia îndoliată

Cu durere în suflet ne luăm rămas bun de la iubita noastră mamă, bunică şi străbunică,

ŞDIRA ZORICA

în vârstă de 82 de ani

care va fi mereu în sufletele noastre. Dumnezeu să o odihnească în pace! Înmormântarea va avea loc astăzi, 23 octombrie 2015, ora 13:00, la Cimitirul Pomenirea.

Familiile îndurerate Bozîntan şi Man

O inimă bună a încetat să mai bată, un suflet bun s-a ridicat la cer lăsând în urmă o nemărginită durere şi un dor imens. Recunoştinţă veşnică celui care a fost soţ, tată şi bunic,

SCĂUNAŞU DUMITRU.

Înmormântarea va avea loc sâmbătă, 24 octombrie 2015, ora 14:00 la Cimitirul Aradul nou.

Soţia Despina şi copiii Carla şi Minuna, cu familiile lor

Anunţurile de deces se publică GRATUIT!

SERVICII FUNERARE

(H-7489328)
IN MEMORIAM
NON STOP!
KUKI - servicii funerare complete
Producător de sicrie - oferă sicrie la preţ de producător.
Pentru membrii C.A.R.P. transport gratuit atât în oraş, cât şi în judeţ.
GRATUIT rezolvăm actele la spital, primărie, casa de pensii şi C.A.R.P.
Transport intern şi internaţional ● Accesorii funerare.
Contact: Arad, Str. Mihai Eminescu nr. 4 (în curte), vis-a-vis de Cerbul Albastru.
Telefon: 0257/211929, mobil: 0723-343-964
www.inmemoriamkuki.com
Nou! Casă funerară - Strada Ştefan Ludwic Roth nr. 1 D, Grădişte

CONDOLEANŢE

Un pios şi ultim omagiu celei care a fost prietena noastră,

JEKEL CONSTANŢA.

Dumnezeu să îţi dea odihnă veşnică, iar îngerii să-ţi fie aproape! Familiei îndoliate sincere condoleanţe şi profunde sentimente de compasiune!

Familia Aristel Covaci

Suntem alături de dl. Moisă Samuel în greaua încercare pricinuită de trecerea la cele veşnice a mamei sale şi transmitem sincere condoleanţe familiei îndoliate.

Conducerea C.T.P. Arad şi colegii din Consiliul de Administraţie

Cu durere în suflet ne luăm rămas bun de la iubitul nostru frate, cumnat şi unchi,

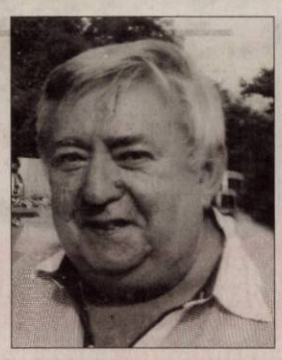

BELEI GHEORGHE

în vârstă de 65 ani,

care va fi mereu în sufletele noastre.

Familiile îndurerate Pîrv şi Bunaciu

Suntem cu gândul şi sufletul alături de prietena noastră, ec. Daniela Anghelescu şi familia sa, în marea încercare prin care trec, pierderea tatălui

ANGHELESCU MIHAI.

Sincere condoleanţe şi calde mângâieri întregii familii!

Prietenii Tia, Tatiana şi Florin Alb

În aceste momente grele, în care cuvintele sunt inutile, suntem alături de prietena noastră, ec. Daniela Anghelescu şi familia sa, la despărţirea de tatăl ei,

ANGHELESCU MIHAI.

Dumnezeu să-l odihnească în pace! Celor dragi rămaşi nemângâiaţi, Dumnezeu să vă dea putere! Sincere condoleanţe!

Prietenii din Germania, familia Roman Ovidiu

Întristaţi prezentăm sincere condoleanţe Danei şi familiei ei, la trecerea în nefiinţă a mamei sale şi a bunei noastre prietene,

ZORICA ŞDIRA.

Nu te vom uita niciodată.

Fam. Igna, Cojocaru

COMEMORĂRI

Cu durere în suflet anunţăm împlinirea unui an de la plecarea dintre noi a

MAICII ANGHELINA.

Dumnezeu să o odihnească în pace! Parastasul va avea loc duminică, 25 octombrie, ora 11, la Mănăstirea Bezdin.

Familia Voia Cristian

Cu aceiaşi nemărginită durere amintim că în 24 octombrie 2015 se împlinesc 2 ani de când sufletul celui mai bun şi iubitor soţ, tată, bunic şi străbunic,

JURCĂ AUGUSTIN

s-a înălţat la cer. Amintirea lui ne va însoţi mereu. Dumnezeu să-l odihnească în pace!

Familia

Azi, 23 octombrie se împlinesc 7 ani de când a plecat în veşnicie iubitul nostru soţ, tată şi bunic,

ILIE NOGHIU

lăsând în urmă un gol imens şi multă durere. Dar ne mângâiem cu speranţa revederii în veşnicie.

Familia îndurerată

Program mare publicitate: pe B-dul Revoluţiei, nr. 62 luni-vineri: 8.00-16.00

SERVICII FUNERARE

CASĂ FUNERARĂ
str. COCORILOR nr. 27
(între cimitirele Eternitatea şi Pomenirea)
OFERĂ:
- GRATUIT SĂLI DE PRIVEGHI (capele).
- SĂLI PENTRU POMENI, cu meniu la alegerea clientului.
- SICRIE şi RESPETE produse de firma noastră, la PREŢ REDUS.
- GRATUIT pregătim dosarul pentru ridicarea ajutorului de înmormântare.
tel. 0728 690 120 / 0728 690 121
www.casafunerara-arad.ro
(795467)

Cu tristeţe, lacrimi în ochi şi durere în suflet anunţăm că se împlinesc 40 de zile, de când moartea te-a învins. Ai luptat cu suferinţa dar ai pierdut. Te-ai stins ca o lumânare cu privirea plină de deznădejde şi durere. Ai lăsat în urmă un gol imens în inimile noastre, singurul loc de unde nu te poate lua nimeni şi unde vei rămâne veşnic!

FLORUŢ GHEORGHE (BIRCU)

Dumnezeu să-ţi dea pacea, liniştea şi odihna veşnică! Parastasul de pomenire va avea loc duminică, 25 octombrie 2015, ora 12:00 la Biserica Ortodoxă Prunişor.

Te plâng în veci nemângâiaţi: soţia Miluţa, fiica Tincuţa cu soţul Marius, fiul Emanuel cu soţia Andreea, nepoatele Karla şi Emma, sora Pupa cu soţul Ghiuri, nepotul Alin cu soţia Patricia

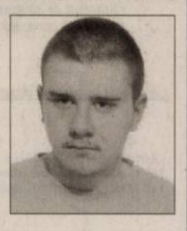

Se împlinesc 2 ani de când unicul nostru fiu,

ROŞCA PETRIŞOR IULIAN

s-a înălţat la îngeraşi. Am rămas cu amintirile. Chipul tău frumos ne veghează peste tot iar durerea, suferinţa, tristeţea şi lacrimile nu le poate şterge nimeni. Parastasul va avea loc duminică, ora 12,00 la Catedrala Ortodoxă Veche (Piaţa Mare). Dumnezeu să te odihnească!

În veci îndureraţi şi nemângâiaţi mami, tati şi Bunţi

Azi se împlinesc 31 de ani de când ne-a părăsit fiul nostru, cel care a fost

ing. SAVA MICLOŞ

din Felnac,

care a trăit doar 26 de ani.

În curând se vor împlini 13 ani de când m-a părăsit soţia, cea care a fost

PERSIDA MICLOŞ.

Rog pe Bunul Dumnezeu să le dea odihnă veşnică!

Tatăl şi soţul, Giura Micloş

În aceste zile se împlinesc 6 săptămâni de la dureroasa despărţire de iubita şi draga noastră soţie, mamă şi bunică,

ŞERBAN MARIA

a cărei pioasă amintire o păstrăm veşnic în inimile noastre. Dumnezeu să o odihnească în pace! Parastasul va avea loc duminică, 25 octombrie 2015 la Biserica Ortodoxă Covăsânţ.

Familiile îndoliate Şerban şi Puşcaş

Se împlinesc 6 luni de când soţul meu drag,

NIŢĂ GHEORGHE

a plecat de lângă mine. Parastasul şi slujba de pomenire vor avea loc sâmbătă, 24 octombrie 2015 ora 11:00 la Catedrala Ortodoxă Nouă de la Podgoria.

Soţia Aurelia

Anunţurile de deces se publică GRATUIT!

Cu durere în suflete anunţăm împlinirea unui an de la plecarea dintre noi a celei ce a fost soţie, mamă şi bunică,

POPESCU ANTOANETA.

Dumnezeu să o odihnească în pace. Parastasul va avea loc sâmbătă, 24 octombrie 2015, ora 12:00 la Catedrala Ortodoxă de la Podgoria.

Soţul Athanasie cu fiicele şi nepoatele

Acum cinci ani sub privirile neputincioase, la numai 49 de ani, ai plecat pe drumul ce duce spre eternitate, lăsând în urma ta un gol imens, lacrimi, durere şi tristeţe dragul nostru soţ şi tată,

MUSCA PETRU.

Chipul tău luminos, dragostea cu care ne-ai înconjurat vor rămâne veşnic în inimile noastre. Recunoştinţă celor care-i vor păstra o clipă de aducere aminte. Dumnezeu să-l odihnească în pace!

Soţia şi fiica

Se împlinesc 40 de zile de la trecerea la cele veşnice a celui care a fost dragul nostru,

economist

PODEA TOMA NICODIM.

Slujba de pomenire va avea loc sâmbătă, 24 octombrie 2015, ora 12:30 la Catedrala Ortodoxă Veche.

Familia îndoliată: soţia Marina, fiica Delia, ginerele Dan

Au trecut 2 ani de la greaua despărţire de dragul meu soţ,

PAPP LADISLAU (LACI).

În urma celor dragi, soţ şi fiu eu am rămas cu dor şi jale în suflet şi lacrimi pe obraz. Cât trăiesc mă rog pentru voi. Parastasul are loc sâmbătă, 24 octombrie 2015, la ora 13:00 la Catedrala Veche.

Soţia

A trecut un an de la decesul celui ce a fost soţ, tată, bunic, socru,

PUŞCAŞ ION.

Slujba de pomenire va avea loc sâmbătă, 24 octombrie 2015, ora 11:00, la Paraclisul Bisericii Eroii Neamului de la UTA.

Familia îndoliată Puşcaş

Au trecut 22 de ani de când mama, bunica, soacra,

CIOBAN ELIŢA

nu mai este printre noi. Clipele frumoase petrecute împreună nu se pot uita. O purtăm cu drag ca pe o comoară în inimile şi gândurile noastre. Dumnezeu să o odihnească în pace!

Familia

Publicitate: MARE 0257/280.904

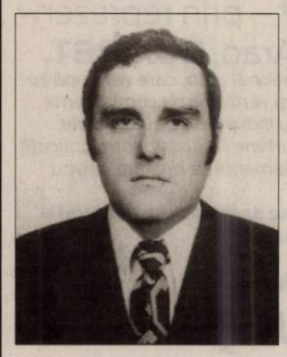

Timpul trece necruţător, au trecut 12 ani de când ai plecat neaşteptat, mult prea devreme dintre noi

LUCIAN ATANASIU.

Vei rămâne prezent în sufletele noastre atât cât vom trăi şi le mulţumesc celor careţi vor dărui o clipă de aducere aminte. Dumnezeu să dea odihnă veşnică sufletului tău minunat!

Soţia Letiţia Atanasiu, copiii Andreea şi Sorin cu familiile lor

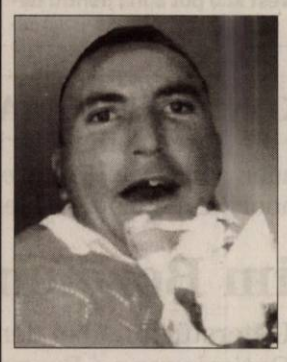

Cu durere în suflet şi dor nestins anunţăm că se împlineşte 1 an de când fiul, fratele şi cumnatul nostru,

IANCU IOAN

din Nădab

a plecat să se odihnească într-o lume mai bună şi fără durere şi să fie alături de draga lui mamă plecată dintre noi de 4 ani

IANCU LIVIA.

În floarea tinereţii/ A plecat într-o stea/ Şi de acolo veghează asupra noastră./ Acolo într-un colţ de cer/ Se află sufletul tău bun/ Dar ştim că va veni o zi/ În care ne vom întâlni/ Şi împreună iar vom fi. Dumnezeu să vă odihnească în pace!

Familia

Se împlinesc 5 ani de când bunul nostru fiu, soţ şi tată,

PEPA FLORIN

a trecut la cele veşnice. Vei rămâne mereu în sufletele noastre.

Părinţii Moise şi Darinca, soţia Iuliana şi fiica Darinca

Vibranta simfonie galben-ruginie a toamnei ce altădată ne încânta şi bucura, s-a transformat într-un permanet şi tânguitor dangăt de clopot, al cărui trist ecou, menţine licărul de lumină ce pâlpâie nestins de 17 ani, în candela neuitării, pentru sufletul generos al celui care în viaţa noastră a întruchipat farul dătător de speranţă şi echilibru şi care a rămas neegalatul şi veşnic regretatul nostru

GHEORGHE MARINCHESCU,

în memoria căruia, cu dorul de el, închinăm şi azi, acelaşi pios omagiu!

Familia

Cu aceeaşi durere şi imensă tristeţe amintim că se împlineşte 1 an de la despărţirea de cea care a fost mamă, bunică, soacră,

ELENA BALABAN

şi respectiv peste 7 ani de la trecerea la cele veşnice a scumpului nostru tată, bunic, socru,

MIRCEA BALABAN.

Invităm pe cei care i-au cunoscut să le păstreze un moment de aducere aminte, aprinzând o lumânare şi pomenindu-i în rugăciunile lor pentru iertarea păcatelor şi odihna sufletului, rostind în gând Dumnezeu să-i ierte şi să-i odihnească, la parastasul care va avea loc duminică, 25 octombrie 2015, ora 12:00, la Biserica Ortodoxă Micălaca Veche, str. Renaşterii.

Fiicele Marcela şi Ramona cu familiile lor

Mica publicitate 0257/210.775

BOA GROUP – prin reprezentant local în Arad, BOA RBT.

Suntem un grup internaţional activ, care se ocupă cu proiectarea, fabricarea şi vânzarea de componente metalice flexibile pentru industria de automobile, burdufuri din metal şi furtune flexibile pentru aplicaţii industriale, precum şi elemente de dilatare pentru conducte metalice.

Pentru a consolida noua unitate de fabricaţie din Arad – România, căutăm pentru angajare:

- **OPERATOR PRODUCŢIE**
- **MAGAZIONER**

Oferim condiţii de muncă şi salariu atractiv.

Cei interesaţi pot depune un CV la sediul BOA RBT, Str. IV, Nr. 13, Zona Industriala Nord-Vest sau pot suna pentru detalii la tel. 0728 280 588. (2153 - H 280401)

LUCREAZĂ ÎN GERMANIA CA ÎNGRIJITOR/-OARE PERSOANE VÂRSTNICE!

GARANTĂM:

- Salarii atractive şi bonusuri;
- Un loc de muncă sigur şi 100% legal;
- Cursuri de limbă germană (perfecţionare);
- Cursuri de formare certificate;
- Contracte flexibile (1, 2, 3 luni).

OFERTĂ SPECIALĂ doar în perioada octombrie - decembrie **Câştigă 1518 EURO** net pe lună!*

PROMEDICA24

+40 316 301 555 promedica24.ro

* suma netă pentru furnizarea de servicii în Germania, pe o lună de zile, pentru cei care deţin o bună cunoaştere a limbii germane. Ofertă valabilă până la data de 31.12.2015

(2152 - H 280998)

Your goal
Your perspective
Your future move

Your career connection.

Leoni Wiring Systems Arad ANGAJEAZA :

Operator Asamblare, Manipulant Marfa, Tehnician

Avantaje:

- *Transport asigurat in Judetul Arad*
- *Ore suplimentare platite*
- *Analize gratuite pentru angajare*
- *Asistenta medicala gratuita*
- *Oportunitati de promovare*
- *Pachet de servicii medicale gratuite pentru angajati si familiile acestora la una dintre cele mai moderne policlinici din Arad*

Cerinte minime:

- *Capacitate de integrare intr-un mediu de lucru dinamic*
- *Stare fizica buna, spirit de echipa, disponibilitate de lucru in 3 schimburi*

Cererile de angajare se depun la sediul firmei noastre.

LEONI Wiring Systems Arad
Str. 1, no. 11 • Zona Industriala Arad, Jud Arad
Tel: 0372-225.369 , 0257-205266

LEONI

(105097)

EKR ELEKTROKONTAKT ROMANIA

Als Systemlieferant für die Automobilindustrie produzieren wir für unsere internationalen Kunden seit über 18 Jahren erfolgreich in Westrumänien. Für unseren Standort in Pâncota suchen wir einen engagierten

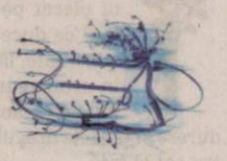

Ingeneur im Bereich Automatenfertigung

Ihre Aufgaben:
- Unterstützung bei der Weiterentwicklung der Automatenfertigung
- Optimierung / Programmierung der Automaten
- Gestaltung von Produktionsprozessen
- Personalführung
- Aufbau von Produktionslinien/Anlaufmanagement
- Projektarbeit

Ihr Profil:
- Technische Hochschulausbildung
- Deutsch oder Englisch in Wort und Schrift
- Flexibilität und Verantwortungsbewusstsein
- Führungsfähigkeit

Unser Angebot:
- Die Möglichkeit zur Mitarbeit in einem jungen und motivierten Team als Teil eines stark wachsenden und erfolgreichen Unternehmens
- Entwicklungs- und Aufstiegsmöglichkeiten in einem internationalen Unternehmensverbund
- Leistungsgerechte Entlohnung und gute Arbeitsbedingungen

Wir bieten Ihnen die Möglichkeit, im Rahmen zukunftsorientierter Aufgabenstellungen frühestmöglich Verantwortung zu übernehmen und sich gemeinsam mit uns weiter zu entwickeln. Wenn Sie Ihre Zukunft mit Eigeninitiative und Kreativität mitgestalten möchten richten Sie bitte Ihre aussagefähigen Bewerbungsunterlagen (in deutscher Sprache) an:

EKR ELEKTROKONTAKT ROMANIA Str. **Ghioceilor nr. 6**, 317280 **Sântana**, Jud. Arad. Tel. **0257-236100; Fax 0257-236154; contact@autoelectric.ro** (2180 - H 287105)

Atenţie ! TAKATA

Cea mai tare firmă din Arad, cu peste 5.500 angajaţi

ANGAJEAZĂ

OPERATORI PRODUCŢIE

NOI ŢI OFERIM:

- Salariu de pornire de peste **1200** lei
- Bonusuri lunare de până la **65%** din salariu
- Tichete de masă din prima zi de lucru
- Asigurare Medicală Gratuită completă pentru tine şi copiii tăi minori
- Te poţi trata în orice spital privat din România
- Transport gratuit de la tine din localitate

Ce trebuie să faci?

SUNĂ LA NUMĂRUL DE TELEFON:
0257.203.962
sau
TRIMITE CV-UL LA NUMĂRUL DE FAX:
0257.203.841

Vino la TAKATA cu noi !

(204829)

Recrutăm persoane motivate pentru a creşte împreuna cu organizaţia şi a-şi construi o carieră de success în cadrul

COFICAB Eastern Europe

REGIONAL LOGISTICS MANAGER

RESPONSABILITIES:
Coordinate, supervise and manage logistics department in several plants and warehouses in the Eastern Europe Region
Coordinate material flow management systems to meet production requirements
Coordinate between the plants and partners all transports flows and their efficiency
Implement specific supply chain-based performance measurement systems including planning
Standardize best policies or procedures for logistics activities in all plants and warehouses
Follow and assure best efficient trainings for personnel in roles or responsibilities regarding logistics strategies
Maintain metrics, reports, process documentation, customer service logs, or training or safety records
Optimize and assure budgets and cost reductions
Participate in all company improvement plans, developpement strategies and new implementations in the region

REQUIREMENTS:
University degree
Experience minimum 3 years in a similar position
Knowledge of the legal requirements and logistics best practices
Negotiation skills
English knowledge
German is a plus
Time Management and complex problem solving skills

SALES MANAGER

RESPONSIBILITIES:
Establishes the forecasts of sales and ensures the follow-up
Reviews and analyzes the opportunities and risks of the market
Performs regular visits to customers and realizes the visit reports
Performs all the Sales related reports and sends them to the Management and the Headquarters
Internal leading of multifunctional teams, in order to generate actions to meet the requests and demands of the customers, obtained in the visits, achieving in this way their satisfaction
Assist the central office in the projects concerning commercial and marketing
Internal leading of multifunctional teams, in order to generate actions to meet the requests and demands of the customers, obtained in the visits, achieving in this way their satisfaction

REQUIREMENTS:
English proficiency
German (advantage)Very good communication and negotiation skillsExcellent presentation skills
Excellent sense of business, proactive and dynamic person
Oferta(bonusuri, beneficii)
Competitive salary package, the opportunity to work in a growing multinational company

Se oferă: pachet salarial atractiv, al 13-lea salariu, sistem de bonusuri, tichete de masă din prima zi de lucru, o masă calda în fiecare zi, transport gratuit

Vă rugăm, trimiteţi CV-urile la adresa de e-mail **human.resources@coficab.com**, la nr. de fax **0257 202601** sau la sediul companiei din **Arad, str.III, nr.2, Zona Industriala Vest**.
Informaţii suplimentare la tel: **0257 202632** (262892)

ANIVERSĂRI

Cu ocazia aniversării a 50 ani de căsătorie dorim părinţilor noştri dragi, **ANA şi GHEORGHE COCIUBA din Târnova,** un călduros **„La mulţi ani!"** şi multă sănătate.
Fiica Ancuţa cu familia

DITRE International

SC DITRE INTERNATIONAL SRL, producator canapele

Angajeaza:
- confectionere la masina de cusut
- operatori calculator masina Pantograf, CNC in fabrica (masini taiat pal, burete, tesatura)
- tamplari
- tapiteri
- muncitori necalificati

Oferim:
- contract de munca pe perioada nedeterminata,
- salarii atractive+bonusuri,
- bonuri de masa din prima zi lucrata,
- transport gratuit,
- analize la angajare gratuite.

Informatii la sediul firmei din Arad,Str. a-III-a,Zona Industriala Vest, Nr. 3, tel . **0257/216610, 0257216611** intre orele 9-14 de luni pana vineri (230086)

FIRMA TRANSPORT MARFA ANGAJAM SOFER
CU EXPERIENTA PENTRU CAMION DE 20 TO, PENTRU CURSE COMUNITARE SI EXTRACOMUNITARE
INFORMATII ☎ **0257-285-700** SAU **0742-032-931**
(2184 - H 287115)

MEKONSM CONSULTING SRL
☎ 0758-245-426

ANGAJEAZĂ
pizzer
(2164 - H 281058)

Mr.FAB CONSTRUCŢII INDUSTRIALE

ARAD, Micalaca str. Voinicilor F.N.

angajeaza pentru muncă în şantier

lăcătuşi, sudori, dulgheri, muncitori necalificaţi

Informatii la tel.: **0257.275.250**
(148351)

Publicitate 0257-210.775; 0257-280.904

S-au scurs 4 ani şi rănile din sufletele noastre s-au adâncit continuu, dorul de chipul tău senin şi de zâmbetul tău blând ne umple inimile şi cu greu reuşim să ne stăpânim lacrimile şi suferinţa. N-am putut opri clipa tragică a destinului, dar putem dincolo de durerea nemărginită să ducem mai departe amintirea celui mai bun fiu, soţ, tată şi bunic,

VIOREL PETRUŢ

plecat prea devreme dintre noi. Vei rămâne veşnic în inimile noastre!

Soţia Vali, copiii Daniel, Ramona, Alin şi Lavinia, nepoţii David, Patricia, Amira, Luca şi mama Florica

---

A rămas casa pustie fără tine dragă tăticule

BUIBAŞ GAVRIL,

care în grabă ai plecat la fiul tău drag,

BUIBAŞ IOAN

ce te-a aşteptat la ziua lui acum un an. Parastasul, duminică, 25 octombrie, ora 12:30 la Biserica din Cimitirul Pomenirea. Vă plângem până la momentul revederii.

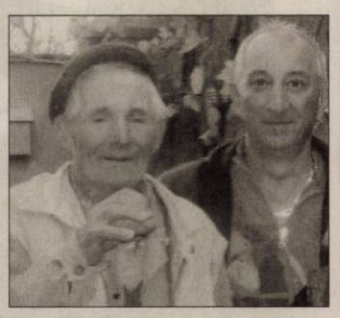

Familia

Chiar dacă timpul trece nu vom uita niciodată dragostea fără margini cu care a ştiut să iubească soţia, mama, bunica şi străbunica noastră,

HORGA MARIA

plecată dintre noi în urmă cu 7 ani. Cu nădejdea revederii o vom păstra veşnic în amintire.

Familia

O clipă de aducere aminte la împlinirea a 40 de zile de la trecerea la cele veşnice a distinsei doamne

EMILIA LUPAŞ,

om de un profesionalism desăvârşit, cu caracter pe măsură şi de o mare modestie. Îi vom purta un respect veşnic!

Ioana, Liana şi Silviu Dascăl

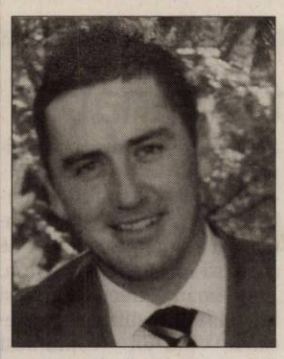

Cu durere în suflet anunţăm împlinirea a 6 săptămâni de la plecarea dintre noi a celui ce a fost fiu, tată şi frate,

BACIU ADRIAN MIHAI.

Dumnezeu să-l odihnească în pace! Parastasul va avea loc sâmbătă, 24 octombrie 2015 ora 11:00 la mormânt în Cimitirul Eternitatea (UTA).

Familia veşnic îndurerată

Cele mai alese cuvinte de mângâiere nu pot înlătura tristeţea şi durerea, dar mai ales singurătatea din sufletul meu. În 24 octombrie 2015 sunt 3 ani de când m-ai părăsit pentru totdeauna fiul meu drag,

PĂUN LUCIAN.

Dumnezeu să te odihnească!

A ta mamă

Duminică, 25 octombrie când de ziua ta, iubitul nostru fiu, frate şi tată,

DANI – ROBERT MATHEI

trebuia să-ţi spunem „La mulţi ani!" cu tristeţe şi dor în suflet, paşii noştri ne poartă la locul tău de odihnă şi tăcere iar florile depuse vor fi stropite de lacrimile durerii noastre. Te purtăm în inimile noastre iubindu-te mereu aşa cum ai fost tu.

Mama, fratele cu familia şi fiica Ioana

De 10 ani îţi pomenim numele

DRIG FLORIAN RADU,

dar tu nu ne mai auzi. Mă întreabă nepoţii tăi cum a fost bunicul

DUCU

şi eu le spun că a fost un om bun la suflet şi iubitor de oameni. Dumnezeu să te odihnească în pace şi să te ierte! Slujba de pomenire se va oficia la bisericuţa de pe strada Eminescu sâmbătă, ora 11:00.

Soţia Geta Drig, copiii Adriana şi Adrian cu familiile

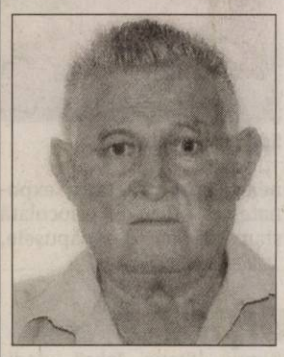

Au trecut 6 luni de când a plecat dintre noi cel care a fost

POP CRĂCIUN FLORIN.

Parastasul de pomenire va avea loc sâmbătă, 24 octombrie 2015 la Biserica Ortodoxă din Micălaca, str. Renaşterii, la ora 11. Dumnezeu să-l odihnească!

Mărioara

Te vom purta veşnic în sufletele noastre şi ne vom ruga pentru odihna sufletului tău iubitul nostru soţ, tată şi bunic,

NICOLAE GABRIAN.

Sâmbătă, 24 octombrie 2015 se împlinesc 15 ani de când ai plecat dintre noi.

Familia

Voi cei dragi ce m-aţi iubit/ De doi ani v-am părăsit/ Poate aşa mi-a fost destinul/ Mie odihna, vouă chinul/ Mie raiul, cerul sfânt/ Vouă lacrimi pe pământ. În 25 octombrie se împlinesc 2 ani de la dureroasa despărţire de scumpa soţie şi mamă,

MARIAN ANA (DORINA)

din Vladimirescu.

Te vom plânge mereu. Parastasul de pomenire sâmbătă, 24 octombrie la Biserica Ortodoxă Vladimirescu, ora 12:00.

Soţul Micu, copiii Ciprian şi Călin, cumnata Lenuţa

Au trecut 15 ani de când ai plecat pentru totdeauna dintre noi dragul nostru fiu,

IOJI URBAN.

Nedrept de repede ai dispărut din viaţa noastră şi de atunci orice bucurie ne este umbrită că ai fi putut să ne fi alături. Ne-au rămas doar amintiri frumoase şi mângâierea că undeva acolo sus ne veghezi.

Familia

Astăzi, 23 octombrie 2015 se împlinesc 15 ani de lacrimi şi durere de când a plecat dintre noi scumpa noastră mamă, bunică şi soacră,

DEMŞOREAN ILEANA.

Dumnezeu să te odihnească în pace!

Te plânge fiica Silvia şi nepoţii: Draghiţa cu soţul Massimo

Acum se împlineşte un an, de când ne-a părăsit pentru totdeauna, dragul nostru soţ, tată, bunic, străbunic

SOMOŞAN GHEORGHE.

Parastasul duminică, 25 octombrie 2015 ora 12, Biserica Bujac.

Nemângâiaţi: soţia Elena, copiii Violeta cu familia, Radu cu familia, Simona cu familia

---

În această zi de toamnă dragul meu tată

FLORIAN HORNEA

ar fi împlinit o frumoasă vârstă. Deşi au trecut şapte ani de când ai plecat din această lume tu ştii că eşti şi vei rămâne veşnic prezent în viaţa mea, iar rugăciunea mea să fie un izvor de binecuvântare pentru sufletul tău.

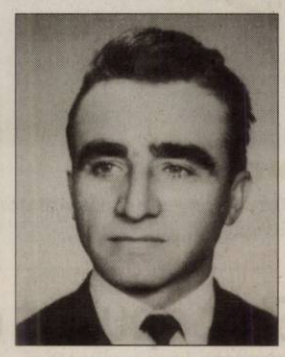

A ta fiică, Florina Ciupa

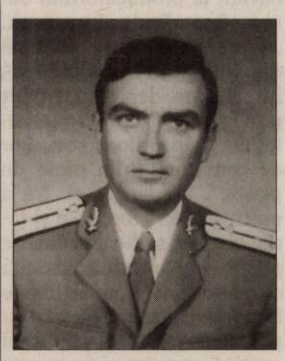

Un gând de aducere aminte, o lacrimă şi o floare la mormântul celui care a fost

lt. col (r)

JURCHELA VICTOR

acum la împlinirea a 21 ani de la trecerea în nefiinţă. Dumnezeu sa-l odihnească în pace!

Fiica Diana

• **Vând 4** locuri veci UTA Eternitatea cu gărduleţ, central, 0772.046.582. 278187

PLANTE-FLORI

• **Cumpăr cereale** degradate: gărgăriţă, umede, măturătură, ☎0754.652.128. 287118

• **Vând 100** baloţi lucernă diferite calităţi. Preţ conform calităţii, ☎0786.594.746. 251679

• **Vând 100** corbaci lucernă coasa trei, 250 lei/bucată, la domiciliu. Telefon 0741.134.368. 273263

ANIMALE-PĂSĂRI DOMESTICE

• **Vând curci,** pui pentru sacrificat, puicuţe, pui rasă mixtă, ☎0748.322.489. 260470

• **Vând două** vaci gestante şi două juninci. Telefon 0743.664.478. 271848

• **Vând vacă** gestantă 4 luni şi junincă gestantă. Telefon 0726.672.395. 280313

• **Vând 100** oi şi 300 baloţi fân şi lucernă, 0747.060.924. 281812

• **Vând 2** porci de carne 140- 150 kg. Telefon 0786.477.451. 278197

• **Vând 2** porci 120 kg/buc. rasă de carne. Telefon 0744.855.910. 280318

• **Vând 350** oi rasa ţurcană, 300 lei/buc. Tel. 0743.091.498. 250464

DIVERSE

• **Cumpăr coarne** cerb, pene vechi, noi, cupru, alamă, fier, baterii. Ofer preţ bun, ☎0741.689.068. 262077

• **Cumpăr cositor,** nichel, videa, maşini fier vechi. Tel. 0741.134.368. 273203

• **Cumpăr diverse** obiecte vechi din lichidare gospodărie: mobilier, unelte, sticlărie, etc., ☎0726.078.999. 271117

• **Vând ţuică** pere, prună 53 grade, 50l/ 18 lei, negociabil. Tel. ☎0744.579.810, 0785.959.240. 250448

• **Vând ţuică** 50l, 53 grade. Telefon 0744.243.696. 240213

• **Vând aragaz,maşină** de spălat, maşină de cusut Ileana şi bicicletă electrică. Telefon 0743.141.713. 271780

• **Vând cazane** ţuică diferite mărimi, 2 cazane (200- 250), 80 lei/kg, preţ avantajos, ☎0744.133.862. 258653

• **Vând maşină** făcut mături casă cu dispozitiv presat şi cusut mătura, cazan de încălzire combustibil solid, tip Salona, motoretă Piaggio 49 cmc, maşină împrăştiat îngrăşăminte M16, 0357/413852. 281893

• **Vând teracotă.** Tel. ☎0721.280.995. 281806

• **Vând 2** teracote. Preţ 200 Ron/bucată, ☎0743.244.925, între orele 13- 15. 281998

• **Coafură centrală** (Podgoria) închiriază post coafură şi manichiură-pedichiură .Tel. 0745.462.995.

• **Cumpăr piatră** cubică. Tel: 0723.557.115.

Program mare publicitate:
B-dul Revoluţiei, nr. 62
luni-vineri: 9.00-16.00

ARAD ONLINE
www.aradon.ro
o marcă russmedia

Publicitate 0257-210.775; 0257-280.904

JURNAL ARĂDEAN

„Le papyrus de César" FOTO: FAN

Noi aventuri cu eroii gali

PARIS. Al 36-lea album de benzi desenate din seria Asterix este lansat joi pe piață în întreaga lume: la Paris, Barcelona, Berlin, Lisabona, Montreal, Londra și chiar în Cape Town, noile aventuri ale celebrilor gali purtând titlul „Le papyrus de César" se vor afla în chioșcuri și în librării la primele ore ale zilei, relatează AFP. În capitala franceză, o librărie de pe bulevardul Saint-Germain, din centrul Parisului, a rămas deschisă până la miezul nopții miercuri pentru a permite fanilor să cumpere acest nou album prețios semnat de autori. Ca și în precedentul album, „Astérix chez les Pictes", apărut acum doi ani, Jean-Yves Ferri a scris scenariul iar Didier Conrad a preluat ștafeta de la Uderzo pentru a-i ilustra pe ireductibilii gali. A fost nevoie de un an și jumătate pentru a crea acest nou album. Didier Conrad care îl secondează pe Ferri este de părere că „încă nu a absorbit întregul stil al lui Uderzo".

SURSA: AGERPRES

Ideal e între 7 și 13 minute

WASHINGTON. Este bine cunoscut faptul că mărimea nu contează în raporturile sexuale, în schimb durata este importantă: pentru un act sexual ideal sunt necesare între 7 și 13 minute, după cum dovedește științific un studiu realizat de „Society for Sex Therapy and Research". Studiul a evaluat calitatea raporturilor sexuale a 50 de voluntari, timp de un deceniu. Voluntarii au notat gradul de satisfacție în funcție de durata actului sexual, din momentul penetrării până la ejaculare, nefiind luat în considerare preludiul. **SURSA: AGERPRES**

Pe bază de abonament

SAN FRANCISCO. YouTube, site-ul de partajare de fișiere video deținut de Google, va lansa un serviciu pe bază de abonament, fiind pentru prima dată când această platformă va limita accesul la o parte din conținutul său, care va fi accesibil doar utilizatorilor care plătesc pentru a-l vizualiza. Acest serviciu, intitulat YouTube Red, va fi disponibil inițial în SUA și le va impune utilizatorilor săi o taxă de 9,99 de dolari pe lună. Prin intermediul YouTube Red, utilizatorii vor avea acces la un conținut original și exclusiv.

SURSA: MEDIAFAX

Curios

Tucanul privește curios vizitatorii grădinii zoologice din Zurich, Elveția. FOTO: EPA

Divorțul a fost amânat

WASHINGTON. Procedura de divorț dintre fostul jucător de baschet Lamar Odom, care a fost găsit în comă săptămâna trecută, și starleta de reality-show Khloe Kardashian, a fost suspendat, au anunțat miercuri tabloidele americane citate de agenția France Presse. Kardashian a depus cererea de divorț în decembrie 2013, după patru ani de căsnicie, însă procedura nu fusese finalizată.

La cererea avocatului starletei, Laura Wasser, un tribunal din Los Angeles a fost de acord să suspende procedura. „Săptămâna trecută a fost incredibil de dificilă", a declarat într-un comunicat de presă Kardashian, care a stat câteva zile la căpătâiul fostului baschetbalist. Odom, în vârstă de 35 de ani, a câștigat două titluri NBA cu Los Angeles Lakers în 2009 și 2010 și a jucat ultimul său meci din NBA în 2013, în echipa Los Angeles Clippers. El a fost găsit în comă săptămâna trecută într-un bordel din Nevada.

Ancheta poliției a dezvăluit că Lamar Odom consumase cocaină și substanțe care dezvoltă performanțele sexuale.

SURSA: AGERPRES

Khloe și Lamar FOTO: EPA

Nazist cu chip de fotbalist

BEIJING. Un fabricant chinez a scos pe piață figurine-soldat din Primul și Al Doilea Război Mondial, iar cea nazistă are chipul fotbalistului Bastian Schweinsteiger, jucătorul echipei engleze Manchester United, scrie cotidianul L'Equipe. „Nu există nimic care să semene mai mult cu un german decât un alt german", a răspuns Patrick Chan, patronul societății chineze DID, în momentul în care un ziarist de la cotidianul Bild l-a întrebat de ce a decis să comercializeze o figurină nazistă cu chipul lui Bastian Schweinsteiger, mai ales că însăși ideea fabricării unei păpuși naziste este suficient de absurdă. În schimb, păpușa este foarte bine făcută, ceea ce totuși nu justifică prețul de 108 euro cât costă un soldat al Wermachtului. Avocații mijlocașului german au început deja demersurile pentru retragerea de pe piață a păpușii.

Figurina nazistă FOTO: FAN

Roxana

Este pasionată de muzică, dans și sport.

www.aradon.ro
Mai multe poze cu Roxana

Festivalul ciocolatei în Italia

La festivalul de la Perugia participă 130 de firme din 10 țări producătoare de cacao.

PERUGIA. Cel mai mare festival de ciocolată din Europa, ajuns la cea de-a 22-a ediție, se desfășoară la Perugia până în 25 octombrie. Simbolul din acest an al evenimentului este o mustață enormă din 3000 kg ciocolată, lungă de 4 metri și înaltă de 1,70 metri, informează ziarul Emigrantul. Manifestarea are un important rol economic și social: participă 130 de firme din 10 țări producătoare de cacao, țări din America Latină și Africa, puternic reprezentate fiind Brazilia, Ecuador și Peru. Standurile impresionează prin varietatea exponatelor: arici din ciocolată stau alături de păpușele, ursuleți și pantofiori dulci. Pare a fi raiul copiilor, dar adulții sunt cei care se îmbulzesc să cumpere ciocolată cu fel de fel de fructe, cu alune sau piper, cu mentă sau struguri, vanilie sau coniac. Sculptori pricepuți lucrează la patru statui enorme din ciocolată, de 1000 kg fiecare: e ciudat să vezi cum dalta lovește materialul dulce ca și cum ar fi piatră.

Curioșii așteaptă răbdători să vadă ce forme vor modela artiștii iar răbdarea este răsplătită de faptul că bucățelele de ciocolată care sar sunt adunate și dăruite publicului. Organizatorii au prevăzut și ateliere pentru copii pentru a vedea cum se modelează ciocolata, conferințe pe tema unui consum corect și sănătos, prezentări de design în domeniu și diverse alte surprize dulci. **SURSA: AGERPRES**

Sculptură în ciocolată FOTO: FAN

Stoc epuizat de Crăciun

COPENHAGA. Lego a anunțat că se teme de o epuizare a stocurilor de Crăciun în Europa, din cauza cererii care depășește toate așteptările. „Când vom primi noi comenzi, vom avea dificultăți pe unele piețe din Europa în aprovizionarea tuturor magazinelor", a declarat AFP un purtător de cuvânt al producătorului danez, Roar Rude Trangbaek. „Acest lucru se întâmplă după un prim semestru 2015 în care am depășit cu mult previziunile în privința evoluției vânzărilor jocurilor de construcție din piese de plastic", a adăugat el. Nu a precizat însă produsele și țările ce riscă să fie afectate de penurie. „Nu putem garanta că părinții vor putea merge în orice magazin de jucării și găsi chiar produsul pe care îl caută. S-ar putea să fie nevoie să se ducă la alt magazin", a adăugat purtătorul de cuvânt. Lego se așteaptă să realizeze 60% din vânzări în perioada sărbătorilor de iarnă.

SURSA: AGERPRES

Căutat de Crăciun FOTO: EPA

O petrecere surpriză

WASHINGTON. Kanye West a organizat miercuri seară o petrecere surpriză într-un cinematograf din Westlake, Los Angeles, pentru cea de-a 35-a aniversare a soției sale, Kim Kardashian. West a invitat rudele și prietenii apropiați ai vedetei la un cinematograf, care a fost închiriat complet, spunându-i lui Kim că vor viziona într-un cadru privat filmul „Steve Jobs", dedicat cofondatorului Apple. Potrivit unei postări pe Instagram, Kim Kardashian a menționat că invitații la petrecere au purtat câte un costum cu o burtică falsă, care a fost oferit fiecăruia la momentul sosirii la eveniment. Printre invitați s-au numărat Kourtney Kardashian, Kylie Jenner, Kendall Jenner Tyga, Caitlyn Jenner și mama lor Kris Jenner.

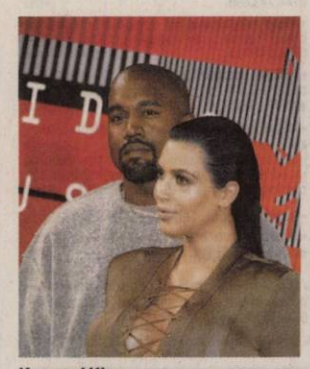

Kanye și Kim FOTO: EPA

Șireturile se leagă automat

WASHINGTON. Actorul Michael J. Fox este fericitul posesor al unei perechi de pantofi sport cu șireturi care se leagă automat, Nike Air Mag. Anunțați în ianuarie anul acesta, baschetii au fost prezentați în 21 octombrie 2015, ziua în care Marty McFly (personajul interpretat de Michael J. Fox) ajunge în viitor, în al doilea film al seriei „Înapoi în viitor. Sunt pantofi sport montanți, gri, cu talpa albă și mai ales cu legarea automată a șireturilor, care se strâng și picior odată ce sunt încălțați. Rămâne de închis doar o bridă cu arici (în film și aceasta era automatizată). Lui Michael J. Fox i-a revenit în mod natural onoarea să încerce primul model.

SURSA: AGERPRES

FONDAT 1989, APARE LA ARAD, TEL. 0257/281.802, E-MAIL: REDACTIA.JURNALARADEAN@RUSSMEDIA.RO; PUBLICITATE.JURNALARADEAN@RUSSMEDIA.RO

Adele revine cu un nou single: „Hello”
PAGINA 12

JURNAL ARĂDEAN
o marcă russmedia

Andra Manea şi-a învins sora sub panou
PAGINA 8

LUNI
26 OCTOMBRIE 2015
ANUL XXVII, NR. 7438
12 PAGINI - 1,50 LEI

15° Temperaturile se vor situa între 3 şi 15 grade. Vântul va sufla cu 8 km/h.

DIMINEAŢA AMIAZA SEARA

Ziua Armatei, cu Iohannis

Preşedintele României, Klaus Iohhanis, a venit la Arad însoţit de americani din NATO. Mii de arădeni au fost să-l vadă.

ARAD. Cu toate că duminică seara trebuia să plece spre Bruxelles, la un summit pe tema imigranţilor, programat intempestiv de către preşedintele Comisiei Europene, preşedintele Klaus Iohannis a realizat un tur de forţă, reuşind să fie prezent şi la Arad. După ce a participat la o depunere de coroane la Monumentul Eroilor de la Păuliş, Iohannis a fost prezent şi la ceremonia din Piaţa Avram Iancu, unde a rostit un discurs şi a depus o coroană de flori. Ceremonia a debutat prin intonarea imnului SUA şi cel al României, după care a urmat o scurtă ceremonie religioasă. Un moment deosebit l-a constituit rostirea jurământului din timpul celui de al doilea război mondial, rostit de către membrii asociaţiei „Tradiţia militară”. Au fost depuse coroane de flori din partea instituţiilor şi partidelor politice, iar apoi miile de arădeni au avut ocazia să admire defilarea Gărzii de Onoare, a soldaţilor americani, dar şi a unui superb detaşament al fostei Marine Regale. Plus un exerciţiu de îndemânare de tipul Drill Team.

În discursul său, Klaus Iohannis a vorbit despre trecutul şi prezentul Armatei Române, despre patriotism, în general, opinând că „patriotismul este altceva decât cuvinte mari şi simboluri care epatează”. Mai exact, patriot este acela care îşi face treaba bine la locul de muncă şi în societate, în Guvern şi Parlament sau alte instituţii ale statului /P.5

Iohannis, baie de mulţime

Preşedintele nu a ratat, la Arad, baia de mulţime. La un moment dat a ieşit din zona protejată şi a intrat intenţionat în mijlocul unor cetăţeni care îl aclamau. A dat mâna cu oamenii din mulţime, ba chiar a avut parte şi de pupături din partea unor doamne. Preşedintele poate fi mulţumit că nu a avut parte de niciun contestatar, doar o mare masă de admiratori. FOTO:VALI GORAN

Utilităţile te pun la plată FOTO:FAN

Strada schimbă impozitul

ARAD. Dacă eşti în zona A de impozitare vei plăti impozite mari, dacă eşti în zona D este ieftin dar înseamnă că stai la capătul lumii şi nu ai prea mult confort pentru că îţi lipsesc utilităţile şi facilităţile. /P.3

Tribunalul Arad FOTO: JA

Doi pentru Tribunalul Arad

ARAD. Judecătorii Silvia Nădăban şi Florentin Vlad candidează pentru funcţia de preşedinte a Tribunalului Arad. Potrivit CSM, cei doi candidaţi îndeplinesc condiţiile legale de participare la concursul pentru numirea în funcţii de conducere la tribunal. /P.6

Loto din 25 octombrie

6/49:	31, 9, 7, 17, 10, 47
NOROC	9384224
5/40:	3, 9, 7, 23, 30, 4
JOKER	20, 21, 44, 17, 45/15

Date

Durata de timp în care companiile IT au dreptul de a păstra datele utilizatorilor.
luni

sursa: Capital

9 771220 748010 15110

Obligat să ducă Monumentul la Arad

Decizia Tribunalului Bucureşti îl obligă pe sculptorul Florin Codre să transporte şi să amplaseze Monumentul Marii Uniri la Arad.

BUCUREŞTI. Tribunalul Bucureşti a decis, săptămâna trecută, să-l oblige pe sculptorul Florin Codre „să transporte şi să amplaseze lucrarea intitulată «Monumentul Marii Uniri de la 1918» în Municipiul Arad, conform contractului de comandă nr. 55/07.12.2007”. Aceasta e soluţia instanţei în procesul dintre Ministerul Culturii (reclamant) şi sculptorul Florin Codre şi Mediterranean Shipping Company (pârâţi). De asemenea, judecătorii Tribunalului Bucureşti au respins cererea Ministerului privind plata unor penalităţi de întârziere şi au anulat cererea reconvenţională. Cererea reconvenţională este mijlocul procedural prin care pârâtul dintr-un proces formulează pretenţii proprii împotriva reclamantului. Soluţia Tribunalului Bucureşti poate fi atacată cu apel.

Reamintim, sculptorul Florin Codre a încasat, în perioada 2008-2010, zece milioane lei de la Ministerul Culturii pentru realizarea Monumentului Marii Uniri, transportarea acestuia la Arad şi amplasarea lucrării pe lacul de la Pădurice. Deşi trebuia inaugurat deja de câteva ori, monumentul nici măcar nu a ajuns la Arad.

JA-D.D.

Fără deszăpezire pe autostradă

TIMIŞ. Încet-încet vine iarna. Şi s-ar putea să „ne surprindă” din nou, cum se întâmplă cam în fiecare an. Nu pe noi, pe cetăţeni, ci pe autorităţi. Direcţia Regională de Drumuri şi Poduri Timişoara (DRDP) nu a încheiat pentru moment contracte de deszăpezire a drumurilor naţionale din Arad şi nici pentru autostrada care traversează judeţul nostru. Pentru oficialii de la DRDP totul pare a fi sub control, asta până la proba contrarie. /P.5

Testul iernii FOTO:FAN

Gong oficial la „Amifran”

Peste 200 de liceeni din România – Arad, Iaşi, Huedin, Cluj, Dej, Bistriţa, Baia Mare, Sighetu Marmaţiei, Panciu – dar şi din Franţa, Italia, Rusia, Bulgaria ori Polonia au participat, ieri, la Teatru Clasic „Ioan Slavici”, la „gongul oficial” de deschidere a celei de-a XXIII-a ediţie a Festivalului Internaţional de Teatru Tânăr Francofon „Amifran”. Pe parcursul a cinci zile, spectatorilor iubitori de limbă franceză, li s-au pregătit 22 spectacole, dar şi alte surprize. /P.5 FOTO: V.F.

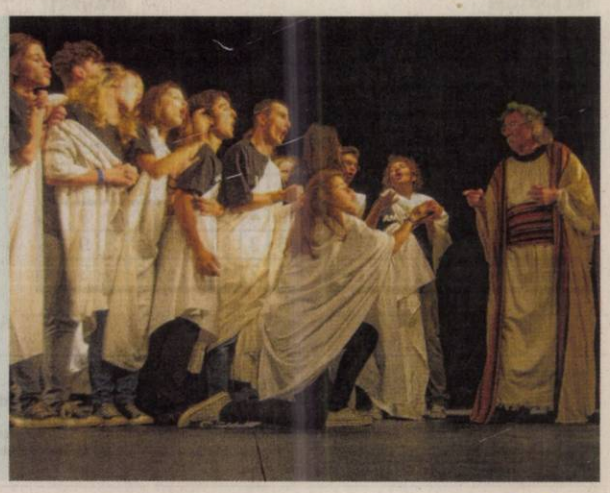

Un contract avantajos FOTO: FAN

O avere pentru o „plimbare”

ARAD. Vânătorii de chilipiruri pot să „intre în priză”. Consiliul Judeţean Arad (CJA) vrea să mute pubelele şi containerele de la aeroport la o distanţă de 200 de metri de locul în care se află acum şi oferă o mică avere pentru acest lucru. /P. 6

Candidatură acceptată

BUCUREŞTI. Ministerul Culturii a anunţat că a fost acceptată candidatura Aradului şi a altor 13 oraşe din România la titlul de Capitală Europeană a Culturii 2021. /P.3

Accidente parcă trase la indigo

ARAD. Şoferul unui autoturism şi un motociclist au ajuns, sâmbătă, în stare gravă la spital în urma a două incidente rutiere similare, unul produs între Buhani şi Donceni şi celălalt pe raza oraşului Lipova. /P.6

Curtuluş a reuşit o dublă FOTO: FAN

UTA a defilat în faţa bihorenilor

ORADEA. UTA a câştigat lejer meciul cu FC Bihor, de ieri, de pe stadionul „Iuliu Bodola”. Scorul pare - însă - poate mai drastic, deoarece gazdele au avut - şi ele - ocazii bune, una chiar la 0-0, când ex-arădeanul Trabalka s-a lovit de inspiraţia portarului Miron. /P.7

Remember: 26 octombrie

1673 S-a născut Dimitrie Cantemir, domn al Moldovei, scriitor şi om de ştiinţă de formaţie enciclopedică (d. 1723)

1685 S-a născut Domenico Scarlatti, compozitor italian (d. 1757)

1802 România La ora 10:55, cutremur cu o magnitudine de 7,9 grade pe scara Richter; s-a prăbuşit Turnul Colţea din Capitală dar şi Biserica Sfântul Nicolae din Piteşti

1844 S-a născut Nicolae Beldiceanu, poet român (d. 1896)

1884 A murit Ion Codru-Drăguşanu, scriitor român (n. 1817)

1890 A murit Carlo Collodi (Carlo Lorenzini), scriitor italian (n. 1826)

1909 Pilotul francez Marie Marvingt este prima femeie care a zburat cu balonul. Ea a zburat peste Marea Nordului, din Franţa în Anglia

1911 S-a născut Mahalia Jackson, interpretă americană de gospel şi jazz (d. 1972)

1916 S-a născut François Mitterrand, politician francez (d. 1996)

Corina Chiriac FOTO: FAN

1949 S-a născut **Corina Chiriac,** interpretă românca de muzică uşoară

1949 S-a născut Leonida Lari-Iorga, poetă şi politiciană românca

1957 A murit Nikos Kazantzakis, scriitor grec (n. 1883)

2007 A murit Nicolae Dobrin, adevărată legendă a fotbalului românesc (n. 1947)

Telefoane utile

☎ INFORMAŢII TELEFONICE: 118.932; ☎ ROBOT: 1958; ☎ APEL UNIC DE URGENŢĂ (SALVARE, POLIŢIE; Pompieri): 112; ☎ PRIMĂRIA MUNICIPIULUI ARAD: Program de relaţii cu publicul (camera 5) luni-vineri între orele 8-20. Tel.: 0257/284.744; tel. centrală: 0257/281.850; ☎ S.C. E.ON GAZ ROMÂNIA - Sucursala Arad - Dispecerat şi intervenţie telefon:0357/403.321; ☎ DERANJAMENTE CURENT ELECTRIC: 0257/929; ☎ INFORMAŢII CFR: 0257/231.777; ☎ PROTECŢIA CONSUMATORULUI: B-dul Revoluţiei, nr. 50. Telefon: 0257/257.049; ☎ POLIŢIA LOCALĂ: 0257/939; ☎ SC CET (Dispecerat şi intervenţie termoficare): 0357/412.244; 0257/ 231.367; 0357/412.233.

Sudoku

REGULI: În fiecare bloc sunt câteva cifre între 1 şi 9, stabilite dinainte. Acestea trebuie completate cu cifrele lipsă, în aşa fel încât fiecare număr să figureze o singură dată. De asemenea, cifrele de la 1 la 9 trebuie să figureze o singură dată atât pe rândurile orizontale cât şi pe coloanele verticale ale celor nouă blocuri luate împreună.

ÎNCEPĂTORI

		1				7		
				2		3		
	2	4			6			
			8		7	1		
1						8		
	3		9				2	
2				1				
7				6				9
	9					6		4

AVANSAŢI

8						9	5	
	7		5		2	3	4	
5					8			1
			3					
		4			6			
	3				7		2	6
	9					5		2
				6	5			
		1		8			3	

Soluţiile jocurilor din numărul precedent:

ÎNCEPĂTORI

6	8	1	3	4	5	7	2	9
4	5	3	7	2	9	1	8	6
7	2	9	6	1	8	4	3	5
3	7	8	1	9	6	5	4	2
1	4	2	5	7	3	6	9	8
5	9	6	4	8	2	3	1	7
9	3	4	2	5	7	8	6	1
8	1	5	9	6	4	2	7	3
2	6	7	8	3	1	9	5	4

AVANSAŢI

1	8	9	5	3	4	7	2	6
5	7	4	2	8	6	3	1	9
2	6	3	7	1	9	4	5	8
4	1	2	8	7	5	9	6	3
8	5	6	9	4	3	1	7	2
3	9	7	1	6	2	8	4	5
9	4	5	3	2	7	6	8	1
6	3	8	4	5	1	2	9	7
7	2	1	6	9	8	5	3	4

UNDE MERGEM în Arad

Cinema

CINEMA CITY ATRIUM

- **Black mass: Afaceri murdare, ora 21:10**
- **Blinky Bill: Koala cel poznaş, orele 14:30, 16:30**
- **Crimson Peak, orele 14:40, 17:10, 19:40**
- **Cuibul dragonului -3D, orele 13:10, 15:20, 17:20**
- **Everest -3D, orele 19:10, 21:40**
- **Internul, orele 18:40, 21:50**
- **Macbeth, orele 17:00, 19:20**
- **Mune: Gardianul lunii -3D, ora 13:50**
- **Sexul bată-l vinal, ora 14:50**
- **Sicario: Asasinul, ora 22:10**
- **Super Chef, orele 13:20, 15:30, 17:40, 19:50, 22:00**
- **The Walk -3D, orele 15:50, 18:20, 20:50**
- **Ultimul vânător de vrăjitoare, orele 13:20, 15:40, 18:00, 20:10, 22:30**

CINEMA CITY GALLERIA

- **Black mass: Afaceri murdare, ora 21:30**
- **Blinky Bill: Koala cel poznaş, orele 13:00, 17:20**
- **Crimson Peak, orele 17:50, 20:20, 22:50**
- **Cuibul dragonului -3D, orele 13:30, 15:30, 17:30**
- **Everest -3D, ora 21:50**
- **Gangsteri de legendă, orele 14:10, 16:50, 19:50, 22:30**
- **Internul, ora 19:20**
- **Labirintul: Încercările focului, ora 15:10**
- **Marţianul -3D, orele 13:10, 16:00, 18:50, 21:40**
- **Mune: Gardianul lunii -3D, ora 15:20**
- **Pan: Aventuri în Ţara de Nicăieri -3D, orele 14:20, 16:40, 19:10**
- **Super Chef, orele 14:00, 16:10, 18:20, 20:30, 22:40**
- **The Walk -3D, orele 19:40, 22:10**
- **Ultimul vânător de vrăjitoare, orele 15:00, 17:10, 19:30, 21:50**

Lansări de carte

- **„No signal" şi „Cândva între războaie"** de Cornel Marandiuc (miercuri, 28 octombrie, ora 17, la Galeriile Turnul de Apă)

Teatre

TEATRUL DE MARIONETE

- **Prâslea cel voinic şi merele de aur"** (duminică, 1 noiembrie, ora 11.00)

Festivaluri

Festivalul Internaţional de Teatru Tânăr Francofon, ediţia a XXIII-a

- **Luni, 26 octombrie:** ora 14.00 - Liceul Naţional „Mihai Viteazul" Slobozia: „Le sixième continent" de Daniel Pennac; ora 15.00 - Liceul Naţional „Tudor Vladimirescu" Târgu-Jiu: „Building" de Leonore Canfino; ora 16.00 - Liceul „Dimitrie Bolintineanu" Bucureşti: „Une branche de lilas blanc en hiver" de Mihail Sebastian; ora 17.00 - Liceul Naţional „Mihai Eminescu" Iaşi: „Le marchand de temps" de Matei Vişniec; ora 20.00 - Compania „Les Tournesols en Art"Monie", Langeac, France: „Gynécée".

Sănătate

- **CABINET GINECOLOGIC:** Cabinet ginecologic Arad, B-dul Decebal 11 (lângă Hotel Aradul), chiuretaj medicamentos, eco 4 D, test PAP.TEL: 0770823850, 0723643581
- **Policlinica DR. TURCIN, oferă:** Cardiologie (EKG, Ecografie cardiacă, Doppler vascular, Holter EKG si TA, Test de efort), Oftalmologie **(NOU - chirurgie pol anterior; CV computerizat; optică medicală),** ORL (videoendoscopie), pneumologie, gastroenterologie, neuropsihiatrie, medicină de familie, ecografii generale. **Telefon: 0257/285510, www.policlinica-turcin.ro**
- **Farmacia GLYKON - UTA,** Bl U 6 (vis-a-vis de biserica în construcţie). Deschis zilnic: luni-vineri 07.00 -21.00 sâmbătă şi duminică 08.00-18.00. **Telefon: 0257/241197.**

Întreruperi de curent

Marţi, 27 octombrie 2015. În judeţ, h 8 - 18: Slatina de Mureş, Şiria, Covăsânţ, Galşa (p).

Pieţe şi târguri

Astăzi este zi de piaţă la Curtici, Nădlac, Bocsig, Gurahonţ, Moneasa, Pilu, Vladimirescu. **Tot astăzi se organizează târg săptămânal la** Gurahonţ şi Bârzava.

Mâine, marţi, este zi de piaţă la Sebiş, Almaş, Apateu, Semlac, Sântana, Şilindia, Vârfurile.

Horoscop

BERBECUL (III.21.-IV.20.)
Este o zi în care visele romantice au şanse să se transforme în realitate. Această configuraţie astrală nu este favorabilă deciziilor importante.

TAURUL (IV.21.-V.20.)
Aveţi şansa să faceţi cunoştinţă cu o persoană cu experienţă, care vă ajută într-o afacere. Vă sfătuim să nu luaţi hotărâri la nervi. Evitaţi speculaţiile financiare!

GEMENII (V.21.-VI.21.)
De dimineaţă s-ar putea să vă încurce planurile câteva drumuri scurte, pe care nu le puteţi nicicum evita. Amânaţi activităţile dificile, care necesită o concentrare intensă!

RACUL (VI.22.-VII.22.)
Nu vă prea simţiţi în apele dumneavoastră. Vă recomandăm să nu luaţi decizii importante, pentru că nu aveţi un contact prea bun cu realitatea.

LEUL (VII.23.-VIII.23.)
Veţi avea mici probleme în cămin. Trataţi-le cu calm. Un gest tandru sau o vorbă bună vă pot ajuta să evitaţi o ceartă. Financiar nu staţi prea bine, dar fiţi optimist!

FECIOARA (VIII.24.-IX.23.)
Dimineaţa sunteţi obosit şi confuz, cu un simţ practic scăzut. Evitaţi să luaţi decizii importante! Vă sfătuim să vă odihniţi mai mult şi să vă limitaţi la activităţi de rutină.

BALANŢA (IX.24.-X.23.)
S-ar putea să primiţi o sumă importantă de bani de la o persoană mai în vârstă din familie. Sunt şanse să vi se propună o colaborare, dar nu vă pripiţi.

SCORPIONUL (X.24.-XI.22.)
Fiţi mai realist, ca să nu aveţi surprize neplăcute! Vă sfătuim să aveţi grijă ce spuneţi, pentru că riscaţi să jigniţi o persoană dragă. Nu încercaţi să vă impuneţi punctul de vedere!

SĂGETĂTORUL (XI.23.-XII.21.)
O întâlnire de afaceri nu decurge cum aţi fi vrut. Nu este o zi prea bună pentru afaceri, dar puteţi petrece clipe plăcute alături de persoana iubită. Vă recomandăm să vă odihniţi.

CAPRICORNUL (XII.22.-I.20.)
În prima parte a zilei sunteţi tentat să cheltuiţi cam mult. Încercaţi să fiţi mai prudent! Faceţi cunoştinţă cu o persoană deosebită, care poate intra în viaţa dumneavoastră sentimentală.

VĂRSĂTORUL (I.21.-II.20.)
Nu începeţi activităţi noi, pentru că aveţi tendinţa să vă grăbiţi. Astăzi sunteţi cu capul în nori şi riscaţi să neglijaţi problemele importante.

PEŞTII (II.21.-III.20.)
Vă recomandăm să nu semnaţi documente oficiale şi să nu începeţi afaceri. Puteţi avea mari satisfacţii pe plan sentimental şi în relaţiile cu persoane pe care le-aţi ignorat.

Citire apometre

Luni, 26 octombrie 2015. Blocuri D. Bolintineanu, C. Davilla, A. Russo, T. Moşoiu, S. Drăgoi, I. Suciu, Praporgescu, Malul Mureşului, N. Grigorescu, blocuri Calea Aurel Vlaicu „I", „U", „Y", Colonia Fraţii Neumann, Orăştie, Slănic, Haţeg, blocuri Faleza Sud, Războieni, Răzvan, Boemiei, Vidra, I. Slavici, Porumbului, Orient, Cometei, Orion, Grădina Poştei, Satelit, Salcâmului, T. Ciopariu, Privighetorii, Castor, Pelicanului, Rândunicii, Vezuviu, D. Zamfirescu, I. Minulescu, I. Agârbiceanu, Romaniţei, Păpădiei, Vărădiei, Şoimului, Diamant, Cristal, Turturicii, Porumbiţei, Abatorului, Latină, Biruinţei, Venus, I. Raţiu, A. Karoly, Pădurii, Griviţei fără soţ, Griviţei cu soţ, Mărului, Zorilor, Clujului fără soţ, Badea Cârţan, I. Cardoş, Trandafirilor, N. Alexici, Cuza Vodă, Ghica Vodă, Ialomiţei, Spătarul Borcea, Reşiţei, malul Mureşului, Ghe. Bariţiu, L. Szantay, Meţianu, Românului, P-ţa Catedralei, Academia Teologică, E. Gojdu, Tribunul Buteanu, A. Gavra, S. Tekelia, Preparandiei, Florilor, P-ţa Heim Domokoş, Dornei, M. Scaevola, M. Eminescu, Transilvaniei, Ghe. Şincai, Sinaia, Episcopiei, V. Alecsandri, I. Chendi, Voltaire, L. Blaga, I. Georgescu, Desseanu, Mărăşeşti, Partizanilor, Gelu, Pescarilor, Cehov.

Marţi, 27 octombrie 2015. Partizanilor, Gelu, Pescarilor, Grădina Poştei, Cehov, Crasna, Egalităţii, Doinei, Odobescu, Tocilescu, Buciumului, Rândunicii, Vezuviu, D. Zamfirescu, I. Minulescu, I. Agârbiceanu, Romaniţei, Păpădiei, Vărădiei, Rozelor, Râşnov, Viitorului, Someşului, Câmpul Florilor, Trenului, Abatorului, Latină, Biruinţei, Venus, I. Raţiu, A. Karoly, E. Murgu, Pionierilor, Condurăşilor, Calvin, p-ţa Pompierilor, C. Gergely, E. Teodoroiu, V. Goldiş, Cicio Pop, M. Eminescu, Transilvaniei, Ghe. Şincai, Sinaia, Cuza Vodă, Ghica Vodă, Ialomiţei, Spătarul Borcea, Reşiţei, Malul Mureşului, Dragalina, Târnavelor, Aviator Georgescu, B. Margareta, Unirii, N. Bălcescu, P-ţa A. Iancu, Episcopiei, V. Alecsandri, I. Chendi, Voltaire, L. Blaga, I. Georgescu, Desseanu, O. Goga, S. Gyula, I.L. Caragiale, D. Sibii, Horia, V. Babeş, I. Sava, P-ţa M. Viteazul, Cloşca, Ghe. Popa, V. Milea, I. Vidu, Călugăreni, Andreescu, Decebal, R. Cărpenişan, C. Petreanu, A. Vlad, O. Băncilă, T. Ceontea, P-ţa Mică.

Vremea

Luni, 26 octombrie

www.aradon.ro

5° LA ORA 6 — temperaturile se vor situa între 4 şi 5 grade. Vântul va sufla cu 8 km/h dinspre SSV.

11° LA ORA 18 — temperaturile se vor situa între 10 şi 11 grade. Vântul va sufla cu 4 km/h dinspre SV.

Ziua precedentă

Arad	5–15	Umiditate:	82%
Lipova	5–15	Presiune:	1015,92 mb
Chişineu-Criş	5–15	Precipitaţii:	0%
Săvârşin	4–14	Vânt:	8,05 km/h
Sebiş	4–14	Direcţie vânt:	SSE

Azi

Temperaturile se vor situa între 3 şi 15 grade. Vântul va sufla cu 8 km/h, dinspre SSV.

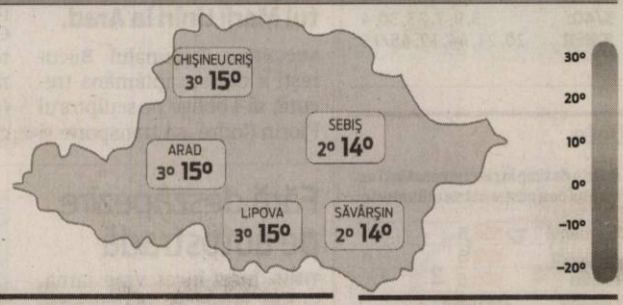

Soarele

Răsare: 08:03
Apune: 18:30

FAZELE LUNII

13.10 · 20.10 · 27.10 · 3.11

LUNI	MARŢI	MIERCURI	JOI
3° 15°	4° 16°	4° 16°	4° 16°
senin	senin	senin	parţial înnorat

Calendar

Biserica ortodoxă: Sf. Mare Mucenic Dimitrie, Izvorâtorul de mir
Biserica greco-catolică: SF. Mucenic Dumitru, Izvorâtorul de mir şi amintirea cutremurului din 740
Biserica romano-catolică: Ss. Dumitru, m.; Lucian şi Marcian, m.

Prognoză pentru trei zile

Temperaturile minime vor fi cuprinse între 3 şi 4 grade, iar cele maxime între 15 şi 16 grade.

Temp.minime: 3-4°C
Temp.maxime: 15-16°C

JURNAL ARĂDEAN
B-dul Revoluţiei nr. 62, Arad
BRAT Auditat de BRAT
Reclamaţii difuzare: 0257/212.032

Secretariat: 0257.281802 (centrala), fax - 0257.212.012
Şef departament difuzare: Carmen Csordas
Marea publicitate: 0257.280904
Mica publicitate: 0257.210775; B-dul Revoluţiei, nr. 81
Tiparul executat la: Tipografia Russmedia Kft. Debrecen

Redactor şef: Adriana Barbu (8416) Responsabil de număr: Monica Ardelean
Secretar general de redacţie: Gabriela Groza (8423); Departamente: Eveniment: Simona Butaru, Monica Ardelean (8405), Alin Gherasim (8417), Ioana Costaş (8414); Valentin Goran (8405); Politic: Simion Todoca (8434); Economic: Andreea Pintea (8415); Cultură, Învăţământ: Vasile Filip (8421); Social: Diana Duţu (8413); Sport: Daniel Scridon (8424), Leo Sfâra (8422), Dan Lazăr (8406).
Tehnoredactare: Ghizela Şerban (8409), Munteanu Daniel (8411).
REDACŢIE: tel. 0257.281802 (centrala); fax 0257.212.012, 0257.228.592; e-mail:redactia.jurnalaradean@russmedia.ro, adevaruldearad@russmedia.ro, publicitate.jurnalaradean@russmedia.ro, publicitate.adevarul@russmedia.ro

Strada schimbă impozitul

Primăria vrea schimbare: propune criteriile de zonare a oraşului şi încadrarea străzilor din Arad în zonele de impozitare. Impozitele pe teren curg de aici.

Oraşul se reîmparte în zone de impozitare FOTO:JA

ARAD. Dacă eşti în zona A de impozitare vei plăti impozite mari, dacă eşti în zona D este ieftin dar înseamnă că stai la capătul lumii şi nu ai prea mult confort pentru că îţi lipsesc utilităţile şi facilităţile. E o regulă de când lumea pe care Primăria Arad a decis să o cosmetizeze în aceste zile. A venit, ca atare, cu un proiect supus transparenţei decizionale: proiectul privind stabilirea criteriilor de zonare şi încadrarea străzilor situate în municipiul Arad în zonele de impozitare. Ce propune noul proiect aleşilor? Să aprobe criteriile de zonare, potrivit Legii nr.227/2015, şi să introducă străzile din municipiul Arad în zonele de impozitare delimitate. Care sunt zonele care fac diferenţa când vine vorba de impozitul pe clădiri? Aradul e împărţit în patru zone: A, B, C şi D, adică de la zone bune (cazul zonei A) la zone în care nu-ţi doreşti neapărat să stai (zona D).

Zonele şi... ofertele lor

Pentru a fi încadrat cu imobilul în Zona A înseamnă că pe strada ta este reţea de apă potabilă, că ai drum asfaltat/pavat cu trotuar în faţa casei, că ai parte de iluminat stradal public, de transport public la 15 minute de mers pe jos, de reţea de termoficare pe stradă sau reţea de gaz, de canalizare menajeră, de spaţii comerciale la 15 minute de mers pe jos iar terenul e cuprins în proiecte de modernizare/reabilitare/ dezvoltare, zonele de agrement, parcuri, locuri de joacă, baze sportive fiind la 25 minute de mers pe jos.

Zona B presupune că ai reţea de apă potabilă pe stradă, că drumul e asfaltat/pavat cu trotuar, că ai parte de iluminatul stradal public, de transport public la 25 minute de mers pe jos, de reţea de termoficare pe stradă sau reţea de gaz, de canalizare menajeră, de spaţii comerciale la 25 minute de mers pe jos şi că terenul e cuprins în proiecte de modernizare/reabilitare/dezvoltare.

În zona C lucrurile stau cam aşa: ai reţea de apă potabilă pe stradă, ai drum pietruit, sau de macadam, ai iluminat stradal public, transport public la 30 minute de mers pe jos, reţea de gaz pe stradă, canalizare menajeră, spaţii comerciale la 30 minute de mers pe jos şi teren cuprins în proiecte de modernizare/reabilitare/ dezvoltare. În timp ce în ultima zonă, zona D, intră toate străzile care nu îndeplinesc criteriile de la zonele A, B şi C, dar şi terenurile care au făcut obiectul unor documentaţii de urbanism şi pentru care proprietarii au solicitat atribuirea de denumiri de străzi sau nu în anul în curs, urmând ca pentru anul următor să se realizeze încadrarea în una din zonele de impozitare corespunzătoare criteriilor îndeplinite.

Motivele schimbării

Care e motivul pentru care regulile se cosmetizează acum, când vine vorba de zonare? Pentru că, se arată în proiect, „începând cu data de 01.01.2016, impozitele şi taxele locale sunt reglementate prin Legea nr.227/2015 privind Codul fiscal", pentru că „nivelul impozitelor şi taxelor locale se stabileşte anual, prin hotărâre CLM" şi pentru că „odată cu stabilirea cuantumului acestora, prin hotărâre a consiliului local, are loc şi delimitarea zonelor din intravilanul municipiului". Tot în expunerea de motive se mai arată că principalele consecinţe ale zonării intravilanului se reflectă în domeniul fiscal asupra impozitului pe clădiri, impozitului/taxei pe teren şi a taxei pentru ocuparea domeniului public.

„Se impune o nouă zonare a intravilanului Municipiului Arad în contextul în care, în ultimii 4 ani, s-au realizat şi finalizat mai multe investiţii legate de proiectul de reabilitare a zonelor urbane din municipiul Arad cu deficienţe majore în asigurarea de servicii de canalizare, inclusiv modernizarea sistemului rutier aferent cartierelor din municipiul Arad, precum şi apariţia unor cartiere noi, pe raza municipiului Arad. Prin urmare, mai multe zone din Municipiul Arad au suferit modificări ale caracteristicilor generale, cum ar fi: îmbunătăţirea şi modernizarea infrastructurii, creşterea gradului de confort al zonei, creşterea valorii de piaţă a imobilelor, fapt ce conduce la reîncadrarea acestor străzi în zonele de impozitare", se mai arată în hotărâre. **JA-A.B.**

Pe listă

Pentru a vedea în ce zonă e inclus imobilul în care stai, intră pe www.aradon.ro, accesează lista din ataşamentul articolului şi vei afla dacă trăieşti în partea bună şi scumpă a oraşului sau la periferie, fără prea multe oferte la îndemână. Odată ce ai aflat zona în care este inclusă locuinţa ta, poţi ştii cam cât vei plăti taxe şi impozite locale la anul.

Candidatura Aradului a fost acceptată

În urma analizării documentaţiei depuse, Aradul a fost selectat pentru a concura la titlul de Capitală Europeană a Culturii 2021.

BUCUREŞTI. Ministerul Culturii a anunţat că, în urma analizării documentaţiei depuse, a fost acceptată candidatura Aradului şi a altor 13 oraşe din România la titlul de Capitală Europeană a Culturii 2021. E vorba de oraşele Alba Iulia, Bacău, Baia Mare, Braşov, Brăila, Bucureşti, Cluj-Napoca, Craiova, Iaşi, Sfântu Gheorghe, Suceava, Timişoara şi Târgu-Mureş. Eligibilitatea dosarelor de candidatură ale oraşelor mai sus-amintite a fost validată de experţii Comisiei Europene, se arată într-un comunicat al Ministerului Culturii, citat de Mediafax.

În prima jumătate a lunii noiembrie vor fi publicate informaţii suplimentare despre agenda reuniunii şi planificarea prezentării candidaturilor de către oraşele candidate, iar reuniunea de preselecţie, în urma căreia juriul european va întocmi o listă scurtă a oraşelor candidate, va avea loc în perioada 7-10 decembrie. **JA-D.D.**

Gata de competiţie FOTO:FAN

7 autospeciale noi la IPJ Arad

ARAD. La nivelul Inspectoratului Judeţean de Poliţie Arad, şapte autospeciale Volkswagen Polo, achiziţionate în baza programului de înnoire a parcului auto al Ministerul Afacerilor Interne, au intrat în dotarea poliţiei rutiere. Trei vor merge la Serviciul Poliţiei Rutiere, trei la Biroul Poliţiei Rutiere şi una la Postul de Poliţie din Lipova. Autospecialele nou intrate în dotarea IPJ Arad sunt prevăzute cu sisteme optico - acustice destinate activităţilor de poliţie rutieră şi vor contribui la salvarea de vieţi, creşterea siguranţei rutiere şi la o mai bună monitorizare şi fluidizare a traficului rutier.

Programul de înnoire a parcului auto, iniţiat de Ministerul Afacerilor Interne şi aprobat de viceprim-ministrul pentru securitate naţională, ministrul afacerilor interne, Gabriel Oprea a debutat în 2014 când Poliţia Română a fost dotată cu 257 de mijloace de transport destinate muncii operative, dintre care 15 motociclete, iar de la începutul anului 2015 i-au fost repartizate încă 2.386 de vehicule, destinate structurilor operative şi celor de ordine publică. **JA-I.C.**

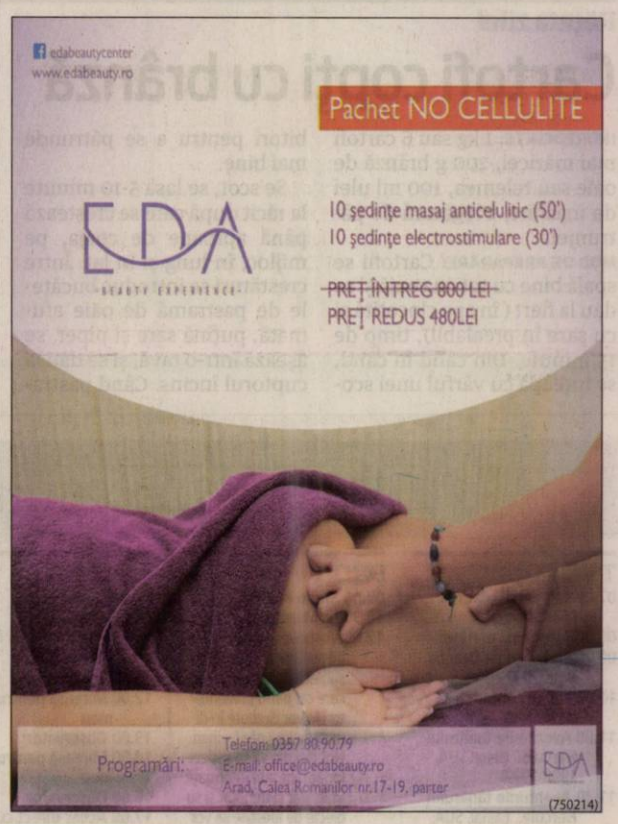

RECLAME

Colocviu internaţional

A IV-a ediţie a colocviului „Europa - centru şi margine", în organizarea Universităţii de Vest „Vasile Goldiş".

La deschiderea colocviului FOTO: V.F.

ARAD. Universitatea de Vest „Vasile Goldiş", în colaborare cu Primăria Municipiului Arad, Centrul Municipal de Cultură şi Revista Studii de Ştiinţă şi Cultură, a organizat, zilele trecute, în Aula „Ştefan Cicio Pop", cea de-a IV-a ediţie a Colocviului internaţional „Europa - centru şi margine, cooperare culturală transfrontalieră".

La lucrări au participat prof. univ. dr. Coralia Adina Cotoraci, rector al Universităţii de Vest „Vasile Goldiş", prof. univ. dr. Thede Kahl, University of Jena - Germania, prof. dr. Victor Velter - UEFISCDI Biroul de Sciontometrie Bucureşti, prof. dr. habil. emer. Emilia Parpală, Universitatea din Craiova, Ioan Moldovan, director al revistei „Familia" din Oradea, prof. Vasile Man, redactor-şef al revistei „Studii de ştiinţă şi cultură" - coordonatorul proiectului, cadre didactice, cercetători, doctoranzi, studenţi şi masteranzi din ţară şi străinătate.

„În cadrul Colocviului a avut loc o importantă o sesiune internaţională de comunicări, susţinute de personalităţi ştiinţifice şi culturale din România, Franţa, Germania, Austria, Ungaria şi Serbia", ne-a declarat prof. univ. dr. Coralia Adina Cotoraci, rectorul UVVG. Toate aceste lucrări vor fi publicate într-un volum, ca supliment al revistei «Studii de Ştiinţă şi cultură»". **JA-V.F.**

Doctor Honoris Causa

În cadrul colocviului, i s-a acordat d-lui academician prof. univ. dr. Thede Kahl, de la Universitatea din Jena (Germania), titlul de Doctor Honoris Causa al Universităţii de Vest „Vasile Goldiş".

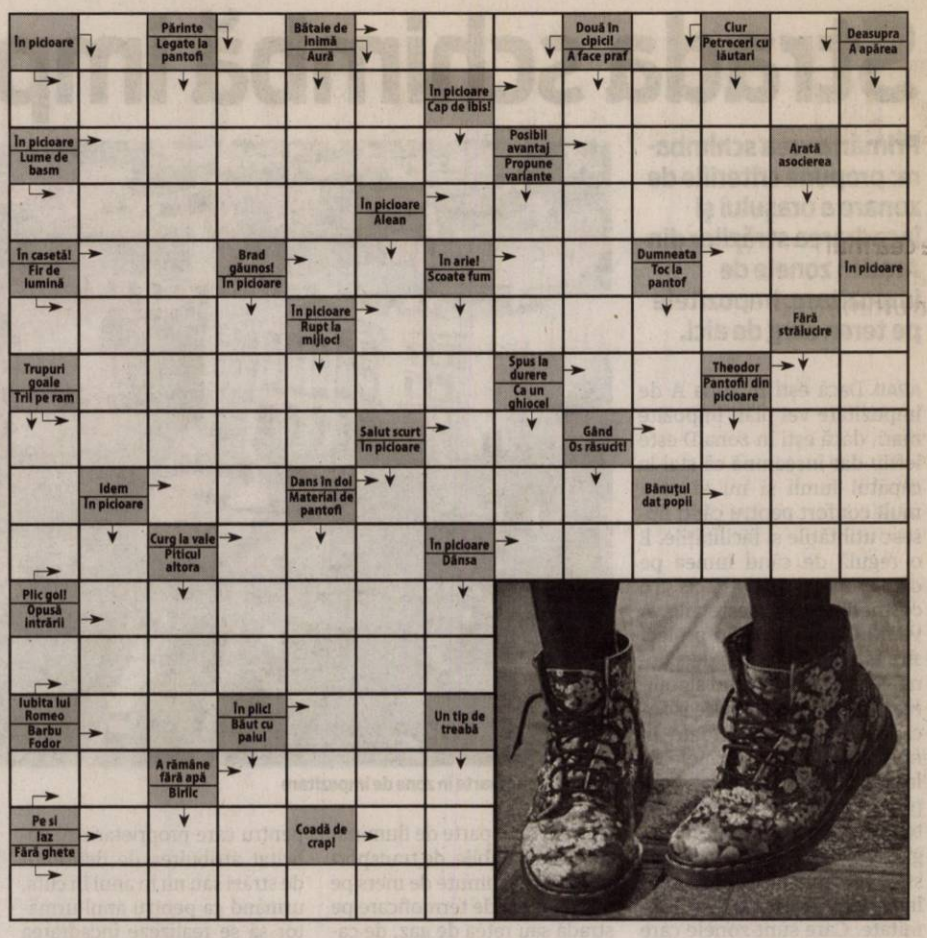

Reţeta zilei

Cartofi copţi cu brânză

INGREDIENTE: 1 kg sau 6 cartofi mai măricei, 200 g brânză de oaie sau telemea, 100 ml ulei de măsline, 1 legătură de pătrunjel.

MOD DE PREPARARE: Cartofii se spală bine cu tot cu coajă şi se dau la fiert (în apa clocotită şi cu sare în prealabil), timp de 15 minute. Din când în când, se înţeapă cu vârful unei scobitori pentru a se pătrunde mai bine.

Se scot, se lasă 5-10 minute la răcit după care se crestează până aproape de coaja, pe mijloc, în lung şi în lat. Între crestături se introduc bucăţele de pastramă de oaie afumată, puţină sare şi piper, se aşează într-o tavă, şi se dau la cuptorul încins. Când pastrama începe să prindă o crusta, se scoate tava, şi se adaugă telemeaua sau brânza rasă peste cartofi. Se mai dau 10-15 minute la cuptor. Se scot, se asezonează cu pătrunjel verde, ulei de măsline pe deasupra şi se servesc calzi.

Poftă bună!

Pentru mai multe reţete intră pe www.culinar.ro

SOLUŢIA INTEGRAMEI DIN NUMĂRUL PRECEDENT

A - O - F - VIE - P - SPORTIVI - SCOR - ANTRENOR - PRO - ARO - AR - ALB - TS - ARBITRI - BRAU - TT - UN - AER - OR - OPTIMI - EST - N - ORA - CU - SUTURI - C - ROI - MOS - LAS - ACTE - PICIOARE - OI - RUJ - URDAR - L - NAN - BO - PE - ORAC - RASURA - HENT - AS

Programe TV Luni, 26 octombrie

TVR 1

07.00 Telejurnal matinal. Sport, Meteo
08.00 Telejurnal matinal
09.00 Emisiune de Dragoş Pătraru
10.00 Tot ce contează, la atitudine!
11.00 Aventurile tânărului Hercule. (serial SUA, 1998-1999)
11.30 Aventurile tânărului Hercule. (serial, SUA, 1998-1999)
12.00 Teleshopping
12.30 Puterea binelui. (Documentar, SUA , 2015)
13.00 Germana... la 1 Deutsch... um eins
14.00 Telejurnal. Sport, Meteo
15.00 Teleshopping
15.30 Maghiara de pe unu
16.55 Vorbeşte corect! Prezintă Ruxandra Gheorghe-Negrea
17.00 Profesioniştii ...cu Eugenia Vodă. (R)
18.00 Întrebări şi răspunderi
19.00 Emisiunea de luni
19.45 Vorbeşte corect! (R)
20.00 Telejurnal. Sport, Meteo
21.00 Vorbeşte liber! Moderator Sorin Avram
21.55 Starea zilei. Emisiune de Dragoş Pătraru
22.00 Starea naţiei. Emisiune de Dragoş Pătraru
23.10 Te iubesc în toate limbile pământului. (Comedie, Italia, 2005) Gilberto, profesor de sport recent divorţat, devine obiectul obsesiei elevei sale de 16 ani, Paolina, care-i trimite bilete de amor scriindu-i „te iubesc" în toate limbile pământului. Şi mai grav este că fetişcana îndrăgostită îl ameninţă cu moartea dacă-l va descoperi cu altă femeie.
00.45 Dosar România(R)
01.55 Discover România
02.05 Tot ce contează (R)
02.55 Telejurnal (R)

PRO TV

07.00 Ştirile PROTV
10.30 La Maruta (r)
12.00 Vorbeste lumea. Vorbeşte lumea a pregătit subiecte interesante, pe care cei patru prezentatori le vor dezbate în direct, de luni până vineri. Noutăţi din viaţa vedetelor autohtone, informaţii utile, dar şi trenduri şi subiecte de lifestyle se vor găsi pe agenda celor patru gazde ale emisiunii, care vor avea alături şi invitaţi surpriză împreună cu care vor comenta subiectul zilei.
13.00 Stirile PROTV
14.00 Vorbeste lumea
16.00 Lectii de viata. „Lecţii de viaţă" este o producţie de tip ficţiune, bazată pe situaţii şi întâmplări reale, din viaţa cotidiană a familiilor. Sunt prezentate diverse situaţii inspirate din viaţa reală a familiilor.
17.00 Ştirile PROTV
17.30 La Maruta
19.00 Ştirile PROTV
20.30 MasterChef
22.30 Las Fierbinti. ep. 13, sezon 6
23.30 Stirile PROTV
00.00 În mintea criminalului. serial, SUA, 2008 Cu: Simon Baker, Robin Tunney
01.00 Dexter. serial, SUA, 2006 . Dexter Morgan (Michael C. Hall) este expert în cadrul Poliţiei din Miami Dade. Duce însă o viaţă dublă - în timpul liber, el este un ucigaş în serie care consideră că are dreptul moral de a vâna criminalii care au scăpat din mâinile Justiţiei.
02.00 Jurnalele vampirilor. serial, SUA, 2010 Cu: Nina Dobrev
02.45 Nikita. serial, SUA, 2010
04.30 Vorbeste lumea. (r)
05.30 La Maruta. (r)

ANTENA 1

06.00 Observator
08.00 Neatza
10.50 In gura presei cu Mircea Badea
11.40 Teleshopping
12.00 Mireasă pentru fiul meu
13.00 Observator
14.00 Mireasă pentru fiul meu
16.00 Observator
17.00 Acces direct cu Simona Gherghe. „Acces Direct" este o emisiune axată pe actualitatea de zi cu zi, în care „vedetele" sunt oamenii obişnuiţi, cu problemele, bucuriile, grijile şi întâmplările lor ieşite din comun. Reporterii speciali aduc în atenţia telespectatorilor precum şi a publicului din platou cazuri impresionante de viaţă, subiecte sociale dar şi ştiri mondene din actualitatea fierbinte a vedetelor şi personalităţilor autohtone.
19.00 Observator
20.00 Observator special. cu Octavia Geamanu
20.30 Poftiti de va iubiti ! Nea Mărin are din această toamnă un nou mesaj: Poftiţi de vă iubiţi! Munca depusă de starurile din show-biz sub atenta lui supraveghere va avea un scop cât se poate de romantic: cupluri care trăiesc o iubire ca-n filme dar nu au avut niciodată posibilitatea să se căsătorească, au acum şansa de a-şi vedea visul cu ochii. Complice cu unul dintre parteneri sau cu prietenii acestora, Nea Mărin alături de vedete vor pune la cale nunta perfectă.
23.30 Un Show Păcătos cu Dan Capatos
01.00 Observator special. (r)
01.30 Poftiti de va iubiti!
04.00 Acces direct. (r)

HBO

06.00 O zi ca oricare alta. Dramă, SUA, 2013. Regia: Jason Reitman Cu: Kate Winslet, Josh Brolin, Gattlin Griffith, Tobey Maguire
07.50 Fata care promitea. Comedie, SUA, 2012. Regia: Robert Pulcini, Shari Springer Berman
09.35 Transformers: Exterminarea. Acţiune, SUA, 2014. Regia: Michael Bay
12.15 Turnul de fildeş. Documentar, SUA, 2014. Regia: Andrew Rossi
13.45 Dansuri de stradă: show-ul vedetelor. Comedie, Marea Britanie, 2013. Regia: Ben Gregor
15.30 În inima pădurii. Muzical, SUA, 2014. Regia: Rob Marshall
17.35 Pe platourile de filmare
18.05 Un antrenor de legendă. Dramă, SUA, 2014. Regia: Thomas Carter. Cu: Jim Caviezel, Michael Chiklis
20.00 Cei rămaşi. Serial, SUA, 2015.
21.00 De vorbă cu Blunt. Serial, SUA, 2015.
21.35 Edge of Tomorrow: Prizonier în timp. SF, SUA, 2014. Regia: Doug Liman. Cu: Tom Cruise, Emily Blunt, Brendan Gleeson
23.30 Inamicul. Thriller, Canada, 2013. Regia: Denis Villeneuve. Cu: Jake Gyllenhaal, Mélanie Laurent
01.00 Legea armei. Poliţist, SUA, 2014. Regia: James Mottern. Cu: Ben Barnes, Leighton Meester, Toby Jones
02.50 Ţinta: Preşedintele. Acţiune, Finlanda, 2014. Regia: Jalmari Helander Cu: Samuel L. Jackson
04.20 A Real Sex Xtra: Katie Morgan. Sex, SUA, 2005. Regia: Dan Chay-

TVR 2

08.10 Bună dimineaţa mea **10.00** Slab City – Viaţa în sălbăticie (doc.) **11.00** O carieră de succes (s) **12.00** La fix **13.00** Telejurnal **13.15** Arta fericirii **14.30** Cultura minorităţilor **15.00** Telejurnal **16.00** Ieri - Azi – Mâine **17.00** O carieră de succes **17.50** Cartea cea de toate zilele **18.00** Telejurnal **19.00** Festivalul Internaţional de Teatru de la Sibiu, 2015 (rel.) **19.30** Teatru TV: Amadeus, Peter Schaffer **20.50** Teatru TV: Amadeus (II) **22.00** Ora de ştiri **22.55** MomentArt **23.10** jPOD (s) **00.00** La fix (rel.) **01.00** Drumul lui Leşe (r)

AXN

09.20 Numerele Politist, SUA, 2008 **10.15** Medium **11.15** Crimele din Sandhamn **12.15** Cititorii de oase Politist, SUA, 2005 **13.15** NCIS: Los Angeles **14.15** Numerele **15.10** Medium Politist, SUA, 2005 **16.10** Crimele din Sandhamn Drama, Suedia, 2012 **17.10** Cititorii de oase **18.10** NCIS: Los Angeles **19.10** Medium **20.10** Numerele **21.05** Minţi criminale **22.00** Hawaii 5.0 Actiune, SUA, 2012 **22.55** Poliţişti fără frontiere Politist, Franta, 2015 **23.55** Carter, zis „Uraganul" Drama, SUA, 1999 **02.35** Hawaii 5.0

ANTENA 3

6.00 Ştirile dimineţii **10.00** Previziunile zilei cu Sabina Iosub **11.00** Se întâmplă în România **12.00** Ştiri **13.00** Se întâmplă în România **14.00** Ştiri **15.00** Esenţial **16.00** Esenţial cu Mihaela Bârzila **17.00** 100 de minute cu Alessandra Stoicescu **18.00** 100 de minute **18.45** La ordinea zilei cu Dana Grecu şi Radu Tudor **20.30** Subiectiv cu Răzvan Dumitrescu **21.30** Sinteza zilei cu Mihai Gadea **23.15** In gura presei cu Mircea Badea **0.00** Ştiri **1.00** Sinteza zilei

PRIMA TV

07:15 Săptămâna **09:30** Teleshopping **10:00** Mondenii **11:00** Teleshopping **11:30** La TV **12:30** Jurnalul STV Junior **13:20** Teleshopping **13:50** Nimeni nu-i perfect **15:00** Răzi şi câştigi **15:30** Cireaşa de pe tort **16:30** Focus **17:10** Trăsniţii **18:00** Focus **19:30** Focus Magazin **21:00** Jurnalul unui burlac **22:00** Trăsniţii **22:45** Focus din inima României **23:15** Secretele Labirintului **00:15** Crăciunul lui Carol **02:15** Focus Magazin **03:15** Cronica Cârcotaşilor **04:00** Crăciunul lui Carol comedie, SUA 2003 **06:00** Focus (reluare)

CINEMAX

09.00 Fedora Dr, Germania, 1978. **10.50** Bolnav din dragoste Comedie, SUA, 2014. **12.15** Lecţia de comedie **12.50** Pilotul Comedie, Suedia, 2012. **14.25** Micul prinţ Fantastic, Marea Britanie, 1974. **15.55** Traitors Dramă, Maroc, 2013. **17.20** Fedora Dramă, Germania, 1978. **19.15** Înainte să vină iarna Dramă, Franţa, 2013. **21.00** Pactul Holcroft Thriller, Marea Britanie, 1985. **22.50** Alabama Monroe Dramă, Belgia, 2013. **00.45** Carnivale (s) **01.40** Fără scăpare Poliţist, Italia, 1973. **03.30** Şcoala terorii Dr, Marea Britanie

DIVA

06.00 Numai tată să nu fii! **07.00** Chipul răzbunării **08.00** Crimele din Midsomer: **10.00** Neveste disperate: **11.00** Ofiţeri începători **12.00** În mintea criminalului **13.00** Haven **14.00** Crimele din Midsomer **16.00** Chipul răzbunării **17.00** Neveste disperate **18.00** Ofiţeri începători **19.00** În mintea criminalului **20.00** Chipul răzbunării **21.00** Pompierii din Chicago **22.00** Pompierii din Chicago **23.00** Cum scăpăm de Coana Mare – Comedy, USA 2004 **01.10** Jurnalele vampirilor

ACASĂ

06.00 Vorbeste lumea (r) **09.00** Teleshopping **09.10** Viata nedreapta (r) **11.15** Teleshopping **11.30** Film serial: Rosario (r) **13.30** Teleshopping **14.00** Film serial: Tanar si nelinistit, ep. 5137 **15.00** Film serial: Suflet de gheata, ep.82, 83 **17.00** Film serial: Iti ordon sa ma iubesti! ep. 107 **18.00** Viaţă nedreaptă **20.00** Rosario, ep.13,14 **22.00** Inima de tigan, ep. 29 **23.00** Floarea din Caraibe, ep. 103 **00.00** Iubiri vinovate Serial. Cu: Erika Buenfil, Eduardo Yanez **01.00** Viata nedreapta 05.15 Doamne de poveste

PRO CINEMA

05:00 Tinerii justitiari animatie, SUA 2010 **06:00** Krull (r) **08:30** La Maruta (r) **10:15** La bloc, episoadele (r) **12:15** Maestrul deghizarilor (r) **13:45** Nu vrea si pace! Comedie, SUA, 1945 Susan Lane este un psiholog talentat, dar, obsedata de control. Inainte de a se intoarce in Chicago, ea isi petrece timpul in estul indepartat ajutand veteranii de razboi sa isi recapete incredera in ei. **15:45** La bloc **18:15** Schimbul comedie romantic, 2010 **20:30** Razboiul dragonilor actiune, Coreea, 2007 **22:30** Lilieci (thriller, SUA) **00:30** Razboiul dragonilor (r)

EUFORIA

06.45 Dating -Show: Da o sansa dragostei (r) **10.00** Glee **11.00** 20 de minute (reluare) **13.15** Reality-Show: Prodanca si Reghe: Relatii internationale **15.00** Salem Falls (reluare) **17.00** Dating -Show: Da o sansa dragostei **20.00** Obsesia **22.00** Dr. House – House M.D. (ep 73) **23.00** Prietenii tai **00.00** Medici in Santa Monica (SUA 2006) **01.00** Dr. House (reluare) **02.00** Regasirea trecutului **03.20** Hotul de inimi **04.20** Reality-Show: Prodanca si Reghe: Relatii internationale (reluare)

ANTENA STARS

06:00 Star Magazine (reluare) **07:45** Teleshopping **08:00** Star News (reluare) **09:00** STAR MATINAL (cu Rocsana Marcu si Razvan Botezatu) **12:00** STAR MAGAZINE (cu Laura Micovschi) **14:00** NECENZURAT (cu Adriana Bahmuteanu) **16:00** STAR MAGAZINE (cu Laura Micovschi) **17:00** Star Salvator (reluare) **18:55** STAR NEWS (cu Andra Trandas) **19:45** RĂI DA' BUNI (cu Mihai Morar) **21:45** STAR NEWS (cu Andra Trandas) **22:00** AGENTUL VIP (cu Cristian Brancu) **00:15** ÎN PUII MEI **01:00** Răi da' buni (r) **03:00** Agentul Vip (r) **04:30** Necenzurat (reluare)

RTL KLUB

07:00 Desene animate **08:35** Ştiri **09:08** În fiecare dimineaţă **11:05** Top Shop **12:45** Astro Show **13:45** Budapesta, zi şi noapte **14:55** MasterChef **16:15** Prizonierii dragostei (s) **17:20** Mentalistul (s) **18:25** Focus **19:00** Ştiri **19:55** MasterChef **21:20** Budapesta, zi şi noapte (s) **22:35** Între prieteni (s) **23:10** Dr. Bones (s) **24:15** Ştiri **24:45** De vorbă cu Balo

REDACŢIA NU ÎŞI ASUMĂ RĂSPUNDEREA PENTRU EVENTUALELE SCHIMBĂRI

DIGI FILM

06.30 Cât durează o căsnicie. Comedie. 2007. **08.25** Matadorul. Comedie. 2005. **10.00** Vacanţă all-inclusive. Comedie. 2009. **11.55** Spitalul de nebuni. **13.35** Naufragiati. **15.05** Parfum de femeie. Dramă. 1992. **18.15** Ultimul războinic al aerului. Acţiune. 2010. **20.00** Mafia!. Comedie. 1998. **21.25** The World's End. Acţiune. 2013. **23.15** Presiune maxima. Acţiune. 1993. **00.45** Belphegor, Fantoma de la Luvru. Horror. 2000. **02.20** Scandalul Larry Flynt. Dramă

Ziua Armatei, cu Iohannis

Arădenii au avut parte de cea mai reuşită marcare a Zilei Armatei din ultimii ani

O zi specială pentru arădenii de toate vârstele FOTO:V.GORAN

ARAD. De departe, manifestările prilejuite, la Arad, de Ziua Armatei Române, au fost cele mai atractive din ultimii ani. Aceasta, mai ales datorită coincidenței fericite cu organizarea unui exercițiu tactic al trupelor româno-americane din NATO, în județul nostru. Faptul că americanii au acceptat să participe și la manifestările dedicate Zilei Armatei a dus și la acceptul președintelui Iohannis. Profitând de vremea superbă, ca de primăvară, mii de arădeni au fost prezența la manifestări, atât în Piața Avram Iancu, cât și în fața Palatului Administrativ, unde au fost două puncte de interes: expoziția de tehnică militară românească și americană și concertele a două fanfare, una românească, iar alta, americană. Cetățenii aflați în trecere nu au putut să nu se oprească, să asculte ritmurile antrenante ale artiștilor-soldați dela Regimentului 30 Gardă „Mihai Viteazul" și ale fanfarei USAREUR.

Iohannis, baie de mulțime

Mult mai multă strictețe în zona Pieței Avram Iancu. Măsurile de securitate din timpul ceremoniei au fost, putem spune, draconice, perimetrul în care s-a aflat președintele Klaus Iohannis fiind împrejmuit cu garduri. Jandarmii nu i-au lăsat să intre în zonă nici măcar pe ziariști (pe cei locali, pentru că bucureștenii din suită nu au avut probleme). Foarte mulți dintre participanți nici măcar nu l-au văzut pe Iohannis, ci doar i-au ascultat discursul. Cu toate acestea, SPP-iștii și celelalte forțe de ordine nu au mai avut ce face la final, când președintele a ieșit din zona protejată și a intrat intenționat în mijlocul unor cetățeni care îl aclamau. A dat mâna cu oamenii din mulțime, ba chiar a avut parte și de pupături din partea unor doamne. Președintele poate fi mulțumit că nu a avut parte de niciun contestatar, iar pe de altă parte, s-a văzut clar că nimeni nu i-a pregătit o primire triumfalistă, cu pancarte, surle și trâmbițe, cum se întâmpla când venea Băsescu.

SIMION TODOCA
simion.todoca@russmedia.ro

Bucurii simple

Cei mai fericiți în această zi au fost copiii, care au urcat în TAB-uri și tancuri, făcând pe războinicii. De temperaturile ridicate au fost încântați și americanii, bucuroși că la aplicația comună româno-americană nu vor avea ca „inamic" o vreme ostilă. Nu în ultimul rând, retragerea cu torțe, seara, la ora 20,00, a fost urmărită de către mulți arădeni, care au considerat evenimentul demn de a încheia o zi de week end.

Gong oficial la Festivalul de Teatru „Amifran"

La a XXIII-a ediție a Festivalului Internațional de Teatru Tânăr Francofon de la Arad.

ARAD. A XXIII-a ediție a Festivalului Internațional de Teatru Tânăr Francofon „Amifran" a început, sâmbătă seara, cu un spectacol mai special. În primul rând că - pe scena Teatrului Clasic „Ioan Slavici" - s-a jucat unul dintre cele mai longevive spectacole ale „Amifranului": „Au revoir, à la prochaine!", după un scenariu de Liana Didilescu. În al doilea rînd, pentru că actori au fost amifrani din generațiile 2011, 2012, 2013, acum studenți sau masteranzi la Cluj, București și Timișoara. Și, nu în ultimul rând, pentru că spectacolul a fost dedicat regizorului francez Alain Sabaud, care a montat patru spectacole în coproducție cu teatrul arădean între anii 2008 - 2012 și care ne-a părăsit în vara aceasta.

Alain Sabaud

Alain Sabaud, fost regizor și actor la Teatrul Municipal din La Roche-sur-Yon, a fost un prieten al Amifranului și al Aradului, prietenie care s-a manifestat printr-o bună colaborare, acesta punând în scenă, „Don Juan - scene însângerate", după Moliere; „Un bogat, trei săraci" de Louis Calaferte", „1,2,3, sus cortina!", o creație originală, spectacole care au inaugurat trei ediții ale festivalului „Amifran".

Deschiderea oficială

Deschiderea oficială a avut loc ieri, la orele amiezii, printr-un scurt spectacol-parabolă, regizat de Papa Didi (alias prof. Florin Didilescu), care a avut și rolul principal: Cezar Didi. În cadrul acestuia, au fost prezentate trupele participante, coordonatorii atelierelor de teatru și au fost aduse în scenă invitatele de onoare - d-na Maguelone Orliange Ladsous, din partea Ambasadei Franței la București și d-na Chantal Moreno, din partea Organizației Internaționale a Francofoniei - care au făcut o frumoasă pledoarie pentru limba franceză. Și, evident, printr-un ritual devenit deja tradiție, a fost prezentată păpușa mascotă a festivalului. După festivitate, scena a aparținut micilor amifrani care au prezentat spectacolul „C'est pas juste" (asupra căruia vom reveni). Au urmat trupele de la Liceul „Alexandru Papiu Ilarian" Dej, Palatul Copiilor Cluj-Napoca, IPSSAR Karol Woytyla Catania - Italia, Liceul „Andrei Mureșanu" Bistrița și Liceul Teoretic „Octavian Goga" Huedin. **JA-V.F.**

Azi, în festival

Festivalul „Amifran" programează astăzi spectacolele susținute de formațiile de la Liceul Național „Mihai Viteazul" Slobozia, Liceul Național „Tudor Vladimirescu" Târgu-Jiu, Liceul „Dimitrie Bolintineanu" București, Liceul Național „Mihai Eminescu" Iași și Compania „Les Tournesols en Art"Monie"

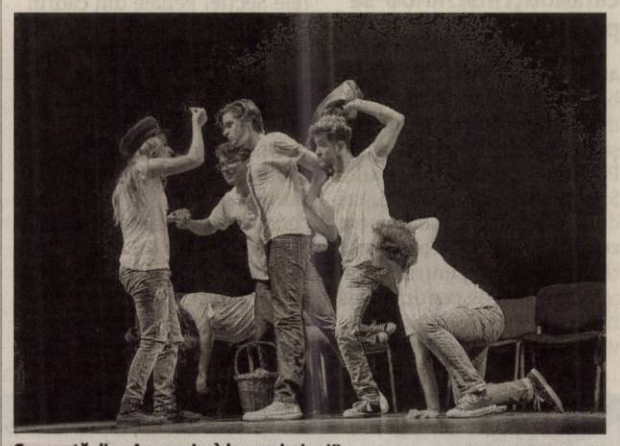

Secvență din „Au revoir, à la prochaine!" FOTO: ALAIN KAUFF

Claudia Boghicevici FOTO: JA

Integrarea celor cu dizabilități

Deputatul Claudia Boghicevici a prezentat o amplă expunere la conferința Consiliului Național al Dizabilității

ARAD. Prezentă la conferință, Claudia Boghicevici a făcut variate aprecieri asupra acțiunilor necesare după adoptarea „Strategiei 2015-2020 - O societate fără bariere pentru persoanele cu dizabilități" de către Guvernul României. „Ca membru al Comisiei pentru muncă și protecție socială în Camera Deputaților, urmăresc îndeaproape acest domeniu și cunosc toate provocările cu care se confruntă persoanele cu dizabilități. Consider că maturitatea unei societăți este atinsă atunci când persoanele cu dizabilități sunt bine integrate în societate. Persoanele cu dizabilități nu trebuie să fie definite prin limitele lor, ci prin potențialul lor", a spus deputatul arădean. La modul concret, Claudia Boghicevici a amintit și proiectele sale legislative menite a ameliora situația persoanelor cu dizabilități, cum ar fi completarea listei de programe naționale ce pot fi finanțate de la bugetul de stat și cu cele care vizează accesibilizarea instituțiilor și a clădirilor publice pentru toate persoanele cu handicap, indiferent de tipul de handicap. „În expunerea de motive a proiectului am explicat că a vorbi de integrarea persoanelor cu dizabilități este total lipsit de credibilitate, cât timp nu asigurăm nici măcar acele condiții minime de accesibilitate a mediului fizic, astfel încât aceste persoane să nu mai fie dependente de însoțitori", a explicat Claudia Boghicevici, exprimându-și regretul că amplul proiect nu a fost adoptat, în principal pe motivul lipsei de susținere financiară. La polul opus , a amintit despre un proiect al ei adoptat, finanțarea programelor de asistență vie pentru persoanele cu dizabilități, respectiv instruirea câinilor ghizi, cu aplicabilitate la Arad, prin cîinele Max, „prietenul" unui cuplu de nevăzători.

JA-S.T.

Se sfințește noua biserică din Sântana

SÂNTANA. Biserica ce poartă hramul „Sfânta Treime", care a fost ridicată în parcul din centrul orașului Sântana, va fi sfințită duminică, 1 noiembrie, începând cu ora 9:00. La acest eveniment, unul de mare importanță pentru sântăneni, și-a anunțat participarea Înaltpreasfințitul Timotei Seviciu, Arhiepiscopul Aradului. Chiar el va oficia târnosirea bisericii parohiale. „O emoție profundă mă stăpânește, gândindu-mă că bunul Dumnezeu m-a învrednicit la construirea unei biserici din temelie. Nimic nu putem zidi fără Dumnezeu. Este ușor să pornești un lucru, dar este foarte greu să-l duci până la capăt. Pentru ca să-l duci la finalizare, nu este suficient numai elanul și însuflețirea, ci este nevoie de stăruință, răbdare, munca susținută în echipă, preot și credincioși", a spus preotul Ioan Crainic din Sântana, acesta anunțând că îi așteaptă pe toți credincioșii din Sântana la slujba din data de 1 noiembrie. **JA-A.G.**

Fără deszăpezire pe autostradă

Regionala de drumuri de la Timișoara nu a încheiat contracte pentru deszăpezirea drumurilor naționale din Arad și a autostrăzii.

ARAD. Încet-încet vine iarna. Și s-ar putea să „ne surprindă" din nou, cum se întâmplă cam în fiecare an. Nu pe noi, pe cetățeni, ci pe autorități. Direcția Regională de Drumuri și Poduri Timișoara (DRDP) nu a încheiat pentru moment contracte de deszăpezire a drumurilor naționale din Arad și nici pentru autostrada care traversează județul nostru. „Contractele, suntem în plină campanie de licitație, urmând ca în perioada următoare, în funcție de procedurile care sunt obligatorii pe reglementările în vigoare, ca cel târziu după data de 10, între 10 și 20 noiembrie, să încheiem aceste contracte", a anunțat Horațiu Simion, directorul DRDP. Însă ce a omis să anunțe directorul este faptul că perioada în care vor fi semnate contractele ar putea să fie mult mai îndepărtată. Și asta din cauza posibilelor contestații care ar putea duce chiar la reluarea procedurilor de licitație. Cu toate acestea, șeful drumurilor din vestul țării este optimist și spune că nu ar trebui să ne îngrijorăm pentru că DRDP deține utilaje proprii pentru deszăpezire, dar și 30 la sută din necesarul de material antiderapant.

Iarna ne va lua pe nepregătite? FOTO: FAN

Sute de kilometri

Pe raza județului Arad există sute de kilometri de drumuri naționale și autostrăzi. Potrivit datelor Regionalei de Drumuri, în județul Arad sunt peste 466 de kilometri de șosele administrate de DRDP. Dintre acestea, peste 64 de kilometri sunt autostrăzi, 258 de kilometri sunt drumuri naționale, variante europene, 32 de kilometri sunt drumuri naționale principale, iar 112 kilometri sunt drumuri naționale secundare. **JA-A.G.**

Seara specială a studenților UAV

ARAD. În această seară, de la orele 18.00, la Hotel Akademos al UAV, din Parcul Reconcilierii va avea loc deschiderea seriilor de întâlniri „Destine, Praguri, Generații, Amintiri" organizate de Universitatea „Aurel Vlaicu" din Arad prin Casa Alumni. Proiectul se vrea a fi o punte între student, angajator și antreprenor și se adresează actualilor și foștilor studenți, dar și oamenilor de afaceri, angajatori de pe piața arădeană a muncii. Prima seara este o seară adresată economiștilor ai căror protagoniști vor fi absolvenți sau studenți ai Facultății de Științe Economice.

Cei prezenți vor mai avea parte și de momente de relaxare, recitaluri umoristice sau muzicale, seara încheindu-se cu un coktail.

ARAD ONLINE
www.aradon.ro

O avere pentru o „plimbare”

Consiliul Judeţean Arad este dispus să plătească 24.000 de lei pentru ca nişte pubele să fie mutate 200 de metri.

Aeroportul Arad, loc de depozitare FOTO:JA

ARAD. Vânătorii de chilipiruri pot să „intre în priză”. Consiliul Judeţean Arad (CJA) vrea să mute pubelele şi containerele de la aeroport la o distanţă de 200 de metri de locul în care se află acum şi oferă o mică avere pentru acest lucru. Unde mai poţi câştiga în România 24.000 de lei în câteva zile? Dar să vedem exact povestea containerelor şi pubelelor buclucaşe. Acestea au fost achiziţionate în cadrul Sistemului de Management Integrat al Deşeurilor Solide în Judeţul Arad. Pentru că CJA nu avea unde să le depoziteze, le-a dus la Aeroportul Arad. Şi acolo le-a lăsat vreo trei ani de zile. Acum, însă, la aeroport se desfăşoară lucrări de transformare a terminalului cargo în terminal de pasageri. Şi, bineînţeles, pubelele şi containerele stau exact pe locul şantierului. Aşa că CJA trebuie să le mute. În acest sens a fost publicat un anunţ prin care instituţia judeţeană solicită oferte de la firmele interesate de această mutare. În documentul respectiv se arată că pubelele şi containerele nu vor trebui transportate undeva departe, ci doar la 200 de metri de locul în care se află acum. Şi asta pentru că în locul în care se află acum pubelele va fi realizată organizarea de şantier.

Cu mille

Firma care va pune mâna pe acest contract va avea un pic de treabă. Şi asta pentru că este vorba despre zeci de mii de pubele şi containere. CJA a oferit datele exacte: 9.970 de europubele din plastic, maro, de 120 de litri, 32.045 de europubele din plastic, galbene, de 240 de litri, 700 de containere din plastic, verzi, de 1.100 de litri, 813 containere din plastic, albastre, de 1.100 de litri, 199 de containere din plastic, galbene, de 1.100 de litri şi 854 de containere metalice de 1.100 de litri. Însă muncitorii nu vor pierde mult timp pe la aeroport. Pentru că CJA arată că mutările vor trebui realizate în zece zile. **JA-A.G.**

Asigură tot

Consiliul Judeţean arată că firma care va câştiga acest contract trebuie să asigure toate materialele şi mijloacele de transport necesare mutării manuale şi mecanizate, inclusiv personalul necesar. Totodată, mai trebuie precizat că firma câştigătoare va fi cea care va oferi preţul cel mai mic.

Un şofer şi un motociclist, în accidente trase la indigo

Şoferul unui autoturism şi un motociclist au ajuns, sâmbătă, în stare gravă la spital în urma a două incidente rutiere similare.

ARAD. Primul accident, cel în care a fost implicat un tânăr în vârstă de 22 de ani din Sebiş a avut loc sâmbătă dimineaţa în jurul orei 6:50 - potrivit IPJ Arad - între localităţile Buhani şi Donceni. Tânărul de 22 de ani - care era singur în maşină - se afla la volanul unui autoturism, iar într-o curbă a pierdut controlul asupra volanului şi a ieşit de pe şosea. Maşina s-a rostogolit de mai multe ori, ajungând pe câmp. „În urma impactului, conducătorul auto a fost accidentat grav”, a declarat inspectorul principal de poliţie Lorena Pîrvulescu, purtătorul de cuvânt al IPJ Arad.

Seara, la Lipova

Cel de-al doilea accident care a avut loc tot sâmbătă s-a petrecut pe raza oraşului Lipova, în jurul orei 19:20. Reprezentanţii IPJ Arad au declarat că un bărbat în vârstă de 47 de ani, care conducea o motocicletă, a pierdut controlul asupra direcţiei de mers, răsturnându-se pe carosabil. Motociclistul a fost grav rănit, fiind găsit în stare de inconştienţă şi transportat la spital pentru îngrijiri medicale. În ambele cazuri, poliţiştii continuă cercetările. **JA-I.C.**

Au fost transportaţi la spital pentru îngrijiri medicale FOTO: I.C.

Doi candidaţi pentru Tribunalul Arad

Se scoate la concurs funcţia de preşedinte a Tribunalului Arad, doi candidaţi înscriindu-se pe listă.

Silvia Nădăban şi Otto Szep FOTO: I.C.

ARAD. Judecătorii Silvia Nădăban şi Florentin Vlad candidează pentru funcţia de preşedinte a Tribunalului Arad. Potrivit site-ului Consiliului Superior al Magistraturii, cei doi candidaţi îndeplinesc condiţiile legale de participare la concursul pentru numirea în funcţii de conducere la tribunal. Pentru funcţia de vicepreşedinte s-a înscris judecătorul Otto Szep. Silvia Nădăban este actualul preşedinte al Tribunalului Arad, Florentin Vlad este preşedintele Secţiei Penale din cadrul Tribunalului Arad, iar Otto Szep este actualul vicepreşedinte al Tribunalului Arad.

Numirea în funcţiile de preşedinte şi vicepreşedinte la curţile de apel, tribunale, tribunale specializate şi judecătorii se face numai prin concurs sau examen organizat, ori de câte ori este necesar, de Consiliul Superior al Magistraturii prin Institutul Naţional al Magistraturii. Concursul sau examenul constă în susţinerea următoarelor probe: testare psihologică, evaluarea capacităţii candidatului de a lua decizii şi de a-şi asuma răspunderea, precum şi verificarea rezistenţei la stres, prezentarea unui proiect referitor la exercitarea atribuţiilor specifice funcţiei pentru care candidează şi testarea scrisă privind managementul, comunicarea şi resursele umane. Concursul sau examenul pentru numirea în funcţii de conducere a judecătorilor la curţile de apel, tribunale, judecătorii este organizat în perioada 18 septembrie - 16 decembrie 2015. **JA-I.C.**

Copii suspectaţi că au furat dintr-o maşină

ARAD. Poliţiştii Biroului de Investigaţii Criminale au identificat doi minori de 14 ani din Arad, bănuiţi de furtul mai multor bunuri dintr-un autoturism. În urma cercetărilor efectuate, s-a stabilit că în 15 octombrie, minorii, prin distrugerea geamului portierei stânga faţă, ar fi pătruns într-un autoturism parcat pe strada Mărăşeşti de unde ar fi sustras un laptop, un telefon mobil, şi alte bunuri, cauzând un prejudiciu în valoare de aproximativ 9.500 de lei. Pe numele celor doi a fost întocmit un dosar de cercetare penală pentru infracţiunea de furt calificat, poliţiştii continuând cercetările în vederea documentării întregii lor activităţi infracţionale. **JA-I.C.**

Viitorii jurişti, la instanţă

ARAD. Zeci de studenţi la Facultatea de Ştiinţe Juridice au călcat pragul Tribunalului şi Judecătoriei Arad, mânaţi de o curiozitate: ce se întâmplă în spatele uşilor închise ale impunătorului Palat al Justiţiei. Au putut afla de la preşedintele Tribunalului Arad, Silvia Nădăban, despre posibilitatea efectuării unui stagiu de practică atât la Tribunal, cât şi la Judecătorie, iar de la avocatul Cristian Alunaru (doctor în drept, conferenţiar universitar, preşedintele Baroului Arad) au putut auzi despre meseria de avocat. Consilierul Diana Dărăban, purtătorul de cuvânt al Tribunalului Arad, le-a făcut studenţilor o prezentare despre organizarea instanţelor, despre structura Tribunalului, vorbind totodată şi despre istoria clădirii Palatului Justiţiei. Studenţii au fost duşi apoi într-un tur al instanţelor. **JA-I.C.**

În sala de judecată FOTO: I.C.

Sport

„Nu sunt ipocrit, dar să ştiţi că nu sunt mulţumit de joc"

Roland Nagy, antrenor UTA BD

100

de fani ai echipei UTA au fost la meciul de la Oradea. Aceştia au dominat clar fondul sonor pe stadionul „Iuliu Bodola", care a adunat peste 1500 de spectatori. La final, suporterii s-au bucurat alături de jucători, au cântat şi au scandat, o portavoce de la galerie ajungând în mijlocul jucătorilor. Şi jucătorii bihoreni au fost aplaudaţi de fanii gazdelor.

Jandarmii au pus cătuşe fanilor bihoreni

ORADEA. De nicăieri, la finalul meciului FC Bihor - UTA, în sectorul rezervat galeriei echipei gazdă s-a iscat un scandal monstru, între fani şi jandarmi. Aceştia din urmă au „descins" în mijlocul suporterilor, trei dintre ei fiind imobilizaţi, doi trezindu-se cu cătuşe la mâini, deoarece au opus rezistenţă.

Din câte se pare, forţele de ordine au „taxat" astfel faptul că fanii orădeni au aruncat cu petarde. **JA-L.S.**

Mircea Fodor FOTO: L.S.

Bihorenii mor, dar nu se predau!

ORADEA. Încă o demisie la FC Bihor! „Interimarul" Claudiu Mutu şi-a anunţat demisia imediat după meci, iar la Conferinţa de presă s-a prezentat chiar preşedintele Mircea Fodor.

„Rezultatul e puţin mincinos, am avut şi noi ocazie mare la 0-0. Am venit la conferinţă pentru că antrenorul şi-a dat demisia, iar noi nu am vrut să riscăm o altă amendă. Cât sunt eu aici, chiar dacă suntem în faliment, FC Bihor merge înainte. Am plătit baremul arbitrilor din încasări, nici nu ştiu de când nu am văzut atâta lume la meci. Jucătorii noştri sunt nişte eroii, sunt neplătiţi de 6, 8, 10 luni" - a spus Fodor. **JA-L.S.**

UTA a „defilat" în faţa orădenilor

De Ziua Armatei, UTA a făcut instrucţie cu FC Bihor, care a avut ocaziile sale, scorul părând prea drastic.

ORADEA. În faţa unei asistenţe record pentru acest campionat, pe stadionul „Iuliu Bodola" din Oradea, UTA a „defilat" în faţa echipei gazdă. Una în faliment, fără antrenor, dar cu inimă mare, ce refuză să se predea. Până la urmă, a fost 4-0 pentru elevii lui Roland Nagy, dar gazdele au avut oportunităţile lor, chiar la 0-0 irosindu-se cea mai mare ocazie de gol. Era doar minutul 7 când Andor a pătruns pe dreapta, a centrat în faţa porţii, iar arădeanul din echipa orădenilor, Kevin Trabalka a ratat incredibil, din careul mic, de două ori.

Imediat, UTA, a preluat frâiele jocului şi s-a desprins decisiv. În min. 20, Burlă a executat perfect o lovitură liberă de la 25 de metri şi era 0-1. Un sfert de oră mai târziu, acelaşi Burlă a centrat din corner, Botiş a recentrat în faţa porţii, de unde Curtuiuş a îndeplinit o simplă formalitate: 0-2.

Burlă a reuşit golul meciului, din lovitură liberă de la 25 de metri FOTO: FAN

După pauză, gazdele au început mai bine, au deţinut iniţiativa un sfert de oră, au ratat două bune ocazii, prin Sulea şi Ember, dar cam atât, căci apoi UTA a mai marcat de două ori, simplu, prin Man (lob peste portarul Egri, din careul mic) şi Curtuiuş, pentru un 4-0 ce pare cam aspru pentru gazde.

LEO SFÂRA
leo.sfara@russmedia.ro

Bihor - UTA 0-4

Stadion „Iuliu Bodola", teren bun, timp excelent pentru fotbal, spectatori 1500. Au marcat: Burlă – min. 20, Curtuiuş - min. 35 şi 80, Man – min. 74.

FC Bihor: Egri - Remeş, Mintaş, Ţoca, Lorincz (Coroian)- Magda, Haş (Arsene), Andor, Ember - Sulea, Trabalka (Maria). UTA: Miron - Polgar, Manea, Botiş, Burlă – Strătilă (Vlad), Chindriş, Jorza, Hlistei (Copil) – Szekely (Man), Curtuiuş. Arbitri: Mazilu Florin (Satu Mare) – la centru, Lucaci Cristian, Despa Radu (ambii Baia Mare) – asistenţi. Rezervă: C. Codrea (Baia Mare). Obs. FRF: V. Marc (Cluj), C. Petropoulos (Alba Iulia).

Şoimii au uitat să mai câştige

TÂRGOVIŞTE. „Focul de paie" din startul campionatului s-a stins, „şoimii" Pâncotei redevenind o echipă de pluton. Dovadă al treilea eşec consecutiv. Chindia Târgovişte a ştiut să profite de degringolada prin care trece trupa pregătită de Ionuţ Popa şi a obţinut un succes la două goluri diferenţă. Anton, în min. 54, cu un şut la firul ierbii în dreapta lui Irimia şi Popa, în min. 89, din postura de singur cu portarul „şoimilor" au înscris golurile victoriei (2-0).

Oficialii grupării pâncotane sunt obligaţi să găsească soluţii pentru ca echipa să nu se afunde într-o criză prelungită, care să-i provoace emoţii cu retrogradarea. Şi tot conducătorii alb-negrilor ar face bine să lase orgoliile deoparte şi să nu fie mumă pentru unii dintre jucători şi ciumă, pentru ceilalţi. Că roata se-nvârte. Iar amăgeala locului doi şi spectacolul pozei cu clasamentul e trecătoare.

Ionuţ Popa FOTO: FAN

Sperăm că nu şi bunul simţ. Prietenii ştiu de ce...

Rămas şi fără omul care i-a îmbrăcat într-un echipament superb în acest campionat, antrenorul Ionuţ Popa a folosit următoarea formulă de start: Irimia - Doda, Pascariu, Dubeştean, Siminic, Pavel, Fuchs, Oprea, Cuedan (Danci), Pirtea (Farcaş), Gueye (Dragalina). **JA-D.S.**

Nagy: „Nu sunt mulţumit de joc"

ORADEA. Chiar dacă scorul final a fost 4-0 pentru echipa sa, antrenorul echipei UTA, Roland Nagy a declarat că nu este pe deplin mulţumit de jocul elevilor săi. „Am început meciul mai slab, dar apoi am marcat de două ori. Am întâlnit o echipă combativă, nu ne-a fost deloc uşor. Gazdele au dat totul, iar noi - în ciuda acestui scor - nu am jucat exact ce trebuie. Eu, cel puţin, nu pot fi mulţumit, deşi poate zice cineva că sunt ipocrit. Nu am avut acea posesie, am fost mai lenţi la acest meci. Însă, am obţinut victoria, e cel mai important lucru. Iar acum ne zboară, deja, gândul la meciul din etapa următoare, cu Chindia. Nu ne gândim la promovare, e prematur să vorbim de aşa ceva. Sper ca Bihorul să-şi revină cât mai repede, e neplăcută situaţia lor, dar cred că ne putem întâlni - cât mai rapid - acolo unde ne este locul, adică în prima divizie" - a spus Nagy. **JA-L.S.**

A aruncat vina pe arbitri

TÂRGOVIŞTE. Tehnicianul pâncotan, Ionuţ Popa, a găsit „vinovaţii" pentru eşecul din Cetatea Chindiei: „Arbitrii au avut un rol important în desemnarea câştigătoarei. Spun asta pentru că ne-au dezavantajat clar în trei rânduri. A fost un meci cu puţine faze de poartă, nu-mi amintesc ca echipa gazdă să fii avut vreun şut pe poarta noastră, golurile primindu-le datorită unei erori în defensivă şi un offside. Ca atitudine am stat bine, în faţa unei echipe ce nu ne-a surprins cu absolut nimic, dar care a reuşit să ne bată. Cu puţin mai mult curaj şi un arbitraj corect, puteam scoate cel puţin un punct. Acum când suntem aproape la zi cu banii, noi pierdem meciuri pe linie. Etapa viitoare nu mai avem voie să greşim, pentru a ne menţine în plutonul echipelor cu şanse la accederea în play-off". **JA-D.S.**

În paşi de dans FOTO: FAN

Dansatorii au urcat pe podium la Timişoara

TIMIŞOARA. Trei perechi de dansatori reprezentând CS Ballroom Dance Arad au urcat pe podiumul concursului internaţional de dans sportiv desfăşurat, în week-end, la Timişoara. Victor Bârsan/Mara Iancu au cucerit bronzul la clasa Hobby (10-11 ani), Mălin Flutur/Andreea Dancea au luat argintul, la clasa E (14-15 ani), iar Enrico Sanjorz/Ioana Iancu au ieşit campioni la clasa Basic-Standard (16-34 ani). **JA-D.L.**

9

medaliaţi a avut Dragonul Arad (sensei Marius Gyenge) la tradiţionala competiţie de karate Timişoara Open, ediţia 2015. Au urcat pe podiumul competiţiei următorii sportivi: Gyenge Sergiu şi Cîrdei Alex, aur la kata, Ruja Florin şi Vidican Darius argint la kata, Jozsa David, Kiss Nikolett, Vidican Darius şi Ruja Florin bronz la kumite, Almaşi David, argint la kumite.

Ziua mondială a judoului onorată de CS Municipal

ARAD. Peste 150 practicanţi ai sportului pe tatami din judeţul nostru vor onora miercuri, 28 octombrie, ora 15, la sala de judo a CSM Arad (str. Predeal, nr. 8), „Ziua Mondială a Judoului". Antrenorul Dorin Drimbe a vorbit despre această acţiune: „Nu va nici un concurs, vrem doar să evidenţiem judo-ul arădean şi rezultatele obţinute în acest an. Vor fi desene, demonstraţii şi alte surprize". **JA-D.S.**

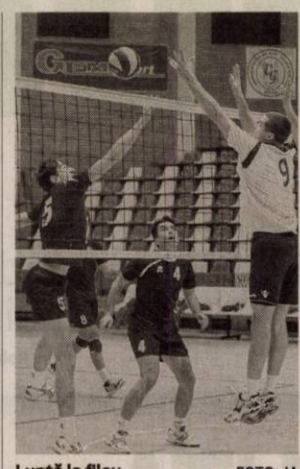

Luptă la fileu FOTO: JA

A treia oară nu a mai fost cu noroc

ARAD. După două etape cu evoluţii foarte bune, voleibaliştii de la UVVG ProVolei Arad nu au mai izbutit să ţină ritmul în Divizia A2 Vest. Elevii lui Radu Sabău au pierdut în faţa echipei din Câmpia Turzii, scor 1-3 (18, -19, -18, -17). „Am avut un prim set bun, după care a intervenit relaxarea", a spus Radu Sabău. Pentru arădeni au jucat: Tocoian, Both, Sabău, Lopătaru, Flonta, Rodina, Gligor, Matica şi Toader. **JA-D.S.**

Mai greu decât arată scorul

Galben-albastrele de la Univ Goldiş ICIM au bifat a treia victorie în Liga Naţională.

Monique Reid a fost, din nou, la înălţime FOTO: C. ANDRA

ARAD. Timp de 30 minute, gruparea din Alexandria a fost o „nucă" greu de spart. Noroc cu ultimul „sfert", controlat cu autoritate de galben-albastre, care au avut o tripletă (Hadzovic - Reid - Dyer) în mare poftă de joc. Totul a fost mai uşor şi din cauza faptului că inepuizabila Chivu a obosit şi nu i-au mai intrat aruncările de la mare distanţă.

Scorul final dă impresia unui succes facil, dar cei aproape 400 spectatori prezenţi la Sala Sporturilor pot spune contrariul. Până la urmă importantă rămâne victoria, una dătătoare de moral înaintea startului unui nou sezon european, care se va produce la mijlocul săptămânii, la Ostrava (Cehia).

Rezultate

În etapa a 6-a am mai consemnat următoarele rezultate: CSM Satu Mare – CSM Târgovişte 24-100, Rapid Bucureşti – Danzio Timişoara 52-60, Olimpia Braşov – CSU Alba Iulia 57-50, Univ Cluj – Sepsi Sf. Gheorghe 33-63, Phoenix Galaţi – a stat. Pe primele trei locuri: 1. Sepsi, 2. Alba Iulia, 3.Univ Goldiş ICIM.

Un duel inedit

Preţ de câteva minute, în finalul ultimului „sfert" pe parchetul „Polivalentei" am asistat la un inedit duel, al surorilor Manea: Andra (Arad) versus Teodora (Alexandria). A trebuit să căutăm adânc în statistici să ne (re)amintim de un duel similar, astfel ajungând la perioada în care surorile Laura, respectiv, Anca Niţulescu erau adversare în jocurile în care Univ Goldiş ICIM era angrenată în primă ligă feminină.

Caseta tehnică

A fost: Univ Goldiş ICIM Arad - CSBT Alexandria 71-50 (pe sferturi: 18-13, 17-13, 16-15, 20-9). Marcatoare - Arad: Hadzovic 15 (3×3), Reid 15, Dyer 13, Laza 8 (1), Karakasevic 8, Gill 7, McCarthy 5. Au mai jucat: A. Manea, Mercea, Stoenescu. Alexandria: Chivu 20 (5), Brown 11, Voicu 8, Mihai 4, Arnold 3 (1), Alaiba 3 (1). Au mai jucat: Chelariu, Agache, Podar, T. Manea.

JA-D.S.

Şi-a aflat adversarele din Liga Europei Centrale

ARAD. Deţinătoare a trofeului - pe care l-a câştigat de trei ori - Ligii Europei Centrale la baschet feminin, Univ Goldiş ICIM Arad şi-a aflat adversarele din faza grupelor, ediţia 2015-2016. Cele 9 echipe înscrise au fost împărţite în două grupe, galben-albastrele având parte de o serie de 5 echipe şi anume: SBS Ostrava (Cehia), Kara Trutnov (Cehia), Flying Foxes Viena (Austria) şi SBK Samorin (Slovacia). Din cealaltă grupă fac parte: CSU Albă Iulia, VS Praga (Cehia), MBK Ruzomberok şi Slovanka MB (ambele din Slovacia).

Aventura europeană de sub panou a elevelor pregătite de Jose Araujo începe miercuri, 28 octombrie, în Cehia, în compania echipei din Ostrava şi va continua pe 4 noiembrie, în „Polivalenta" arădeană cu nou venita în CEWL, SBK Samorin.

Ca în fiecare sezon, primul obiectiv al echipei arădene este clasarea pe unul din primele două locuri şi, implicit, accederea la turneul final, programat pe 12-13 martie 2016 pe terenul uneia din echipele calificate. **JA-D.S.**

Bucuria triumfului în CEWL, în varianta Univ Goldiş ICIM FOTO: JA

Au respectat prea mult Timişoara

TIMIŞOARA. Greu fără golgeterul Velici! Iar în acest context, jocul de atac al lui Naţional Sebiş, pe terenul lui ASU Poli Timişoara a avut de suferit, prilej tocmai bun pentru gazde să înceapă în forţă şi - după doar 14 minute - să aibă un avans de două goluri, prin reuşitele lui Tulcan min. 4 şi Ghinescu min. 14, în ambele cazuri portarul Păduraru având partea sa de vină.

La cinci minute de la reluare, Chereches a înscris cu capul, pentru 2-1, iar meciul părea relansat. Bucuria sebişenilor a ţinut însă doar trei minute, pentru că în min. 53, Bilia a refăcut diferenţa de două goluri în favoarea timişorenilor, la încă o gafă a portarului Păduraru. După o oră de joc, am mai semnalat un meleu, în care s-au împărţit destule „amabilităţi", în urma căruia Rebenciuc şi Mihuţa au fost eliminaţi.

Naţional Sebiş se poate plânge de ghinion, la primele două goluri, însă faptul că le-au încasat în primul sfert de oră ne arată faptul că s-a intrat mai greu în meci, ori adversarul a fost respectat prea mult.

Pentru Naţional Sebiş au evoluat: Păduraru - Rosenblum, Stupu, Neacşu, Chereches, Avramescu, Mihuţa, Călin, Rus, Susan, Unguru. Au mai jucat: Dăruială, Lazea, Stoian şi Stegaru. **JA-L.S.**

Nu au putut trece de timişoreni FOTO: FAN

Descătuşarea ineuanilor

BECICHERECU MIC. După ce au „spart gheaţa" în runda a 8-a, zărăndanii şi-au intrat în mână, dovadă succesul obţinut pe un teren greu, în faţa „băieţilor cu pizza". A fost Mama Mia Becicherecu Mic - CS Ineu 0-1 (gol Ciocan min. 20). Să mai spunem că atacantul gazdelor, Silaghi a irosit un penalty (min. 22), iar portarul ineuan Bujor a fost providenţial în câteva rânduri. La fel de adevărat, Huţanu, Stănaia şi Maşniţă ar fi putut închide conturile, ratând situaţii imense de gol.

Cristi Sculici a mizat pe: Bujor - Zdrenţan (Tomuţ), Wild, Tudoroiu, Hulbăr, Bier, Popovici, Kocsis (Ciobanu), Stănaia (Maşniţă), Ciocan, Huţanu (Şulumberchean). **JA-D.S.**

Doi karateka medaliaţi

TIMIŞOARA. Peste 300 sportivi de la 31 cluburi din ţară, dar şi din Italia şi Serbia, s-au întrecut la competiţia de karate „Timişoara Open". Aradul a fost reprezentat (şi) de doi sportivi de la Bushido Vladimirescu (sensei Lavinia Moraru), care au obţinut câte o medalie. „Samuraii" care au urcat pe podium se numesc: Gabriel Sumanu - locul II la kumite shobu ippon, categoria 16-17 ani şi Ruben Pleşcuţă - locul III la kumite individual categoria 8-9 ani, cu 19 sportivi la start.

„Felicitări sportivilor pentru performanţe şi părinţilor pentru susţinere. În continuare ne pregătim pentru viitoarele competiţii, unde sperăm să obţinem cât mai multe clasări pe podium" - spune sensei Lavinia Moraru.

JA-D.S.

Cei doi medaliaţi FOTO: JA

Fotbal - Liga II, etapa 10

Rezultate: FC Braşov – CS Mioveni 0-0, CSM Rm Vâlcea – Olimpia Satu Mare 2-0, FC Caransebeş – Gaz Metan Mediaş 0-5, Chindia Târgovişte – Şoimii Pâncota 2-0, FCM Baia Mare – Univ Cluj 0-1, Metalul Reşiţa – Unirea Târlungeni 3-1, FC Bihor – ACS UTA Bătrâna Doamnă 0-4.

Clasamentul

1. FCM BAIA MARE	10	6	3	1	17-7	21
2. CSM RM VÂLCEA	10	6	3	1	14-8	21
3. CHINDIA TÂRGOVIŞTE	10	6	2	2	18-8	20
4. ACS UTA BD	10	5	4	1	22-11	19
5. GAZ METAN MEDIAŞ	10	4	4	2	14-9	16
6. FC BRAŞOV	10	3	6	1	13-10	15
7. OLIMPIA SATU MARE	10	4	2	4	14-12	14
8. ŞOIMII PÂNCOTA	10	4	2	4	9-12	14
9. CS MIOVENI	10	3	3	4	13-11	12
10. UNIV CLUJ	10	3	1	6	5-8	10
11. FC CARANSEBEŞ	10	3	1	6	11-19	10
12. FC BIHOR	10	3	1	6	8-18	10
13. UNIREA TÂRLUNGENI	10	1	3	6	10-19	6
14. METALUL REŞIŢA	10	1	1	8	9-25	4

Etapa viitoare Şoimii Pâncota – CSM Rm Vâlcea, Univ Cluj – FC Caransebeş, Gaz Metan Mediaş – Metalul Reşiţa, Unirea Târlungeni – FC Bihor, ACS UTA Bătrâna Doamnă – Chindia Târgovişte, Olimpia Satu Mare – Fc Braşov, CS Mioveni – FCM Baia Mare.

Fotbal - Liga III, etapa 9

Rezultate: Măgura Cisnădie – Performanţa Ighiu 1-0, Mama Mia Becicherecu Mic – CS Ineu 0-1, CSU II Craiova – Cetate Deva 2-2, Minerul Motru – ACSO Filiaşi 1-1, Metalurgistul Cugir – Pandurii II Tg Jiu 2-0, Millenium Giarmata – FC Hunedoara 1-5, ASU Poli Timişoara – Naţional Sebiş 3-1, CSM Lugoj – a stat.

Clasamentul

1. POLI TIMIŞOARA	8	7	0	1	19-5	21
2. NAŢIONAL SEBIŞ	9	6	1	2	12-6	19
3. CSM LUGOJ	8	6	0	2	13-5	18
4. METALURGISTUL CUGIR	8	5	1	2	19-10	16
5. PERFORMANŢA IGHIU	9	4	3	2	12-6	15
6. FC HUNEDOARA	9	5	0	4	19-14	15
7. BECICHERECU MIC	8	4	1	3	11-9	13
8. PANDURII II TG JIU	9	3	3	3	11-10	12
9. MĂGURA CISNĂDIE	8	3	2	3	8-13	11
10. MINERUL MOTRU	9	2	4	3	5-10	10
11. CETATE DEVA	8	2	2	4	8-13	8
12. CS INEU	8	2	1	5	4-12	7
13. GIARMATA	8	1	2	5	6-15	5
14. CSU II CRAIOVA	8	1	1	6	7-15	4
15. ACSO FILIAŞI	9	1	1	7	7-18	4

Etapa viitoare: Pandurii II Tg Jiu – CSM Lugoj, Naţional Sebiş – Millenium Giarmata, Cetate Deva – Becicherecu Mic, FC Hunedoara – Metalurgistul Cugir, Performanţa Ighiu – ASU Poli Timişoara, CS Ineu – Măgura Cisnădie, ACSO Filiaşi – stă.

Fotbal - Liga IV, etapa 9

Rezultate: Voinţa Mailat – CS Glogovăţ 2-2, Aqua Vest Arad – Păulişana Păuliş 1-1, Unirea Sântana – Şoimii Lipova 2-0, Frontiera Curtici – Victoria Felnac 4-2, Progresul Pecica – Crişul Chişineu Criş 0-1, Victoria Zăbrani – Lunca Teuz Cermei 0-4, ACS UTA II Bătrâna Doamnă – Şoimii Şimand 4 - 0.

Clasamentul

1. LUNCA TEUZ CERMEI	9	8	1	0	29-6	25
2. PROGRESUL PECICA	9	8	0	1	29-7	24
3. UNIREA SÂNTANA	9	7	0	2	30-13	21
4. CHIŞINEU CRIŞ	9	7	0	2	18-10	21
5. ACS UTA II BD	9	5	1	3	19-17	16
6. PĂULIŞANA PĂULIŞ	9	4	3	2	19-17	15
7. ŞOIMII LIPOVA	9	3	3	3	20-12	12
8. FRONTIERA CURTICI	9	3	2	4	17-13	11
9. VICTORIA ZĂBRANI	9	2	3	4	10-18	9
10. VOINŢA MAILAT	9	2	3	4	12-21	9
11. CS GLOGOVĂŢ	9	1	2	6	16-27	5
12. VICTORIA FELNAC	9	1	1	7	8-21	4
13. AQUA VEST ARAD	9	1	1	7	9-29	4
14. ŞOIMII ŞIMAND	9	1	0	8	11-36	3

Etapa viitoare: Victoria Felnac – Progresul Pecica, Şoimii Lipova – Frontiera Curtici, Păulişana Păuliş – Unirea Sântana, CS Glogovăţ – Victoria Zăbrani, ACS UTA II Bătrâna Doamnă – Voinţa Mailat, Şoimii Şimand – Crişul Chişineu Criş, Lunca Teuz Cermei – Aqua Vest Arad.

TRESOR AMANET

NE CĂUTĂ:
Arad, B-dul Revoluției (lângă cort bătrâni, lângă cafe Trevi)
Arad, C-tea Aurel Vlaicu UTA (lângă Lidl)
Arad, P-ța Gării, bl. G. 11 (lângă farmacia Catena)

0,1% COMISION
detalii în agenție

TRESOR AMANET

NE CĂUTĂ:
Arad, B-dul Revoluției (lângă cort bătrâni, lângă cafe Trevi)
Arad, C-tea Aurel Vlaicu UTA (lângă Lidl)
Arad, P-ța Gării, bl. G. 11 (lângă farmacia Catena)

100
Lei/gram AUR 14k
detalii în agenție
(751338)

GDS

ANGAJEAZA

OPERATORI PRODUCTIE
MAGAZIONERI
TEHNICIENI PRODUCTIE

Oferim: bonuri de masa, ore suplimentare platite dublu, transport asigurat, spor de noapte 25%.

Persoanele interesate sunt rugate sa se prezinte pentru interviu la sediul firmei in Zona Industriala (in curte la Eurolmobiliare) in intervalul orar: -luni - vineri: 09.00-16.00

INFO : 0357.420.928
0357.434.728
(217576)

SC ERGAD TECHNOLOGY SRL
ARAD, STR. PADURII NR. 24

firma cu capital integral italian care activeaza in domeniul industriei electronice ANGAJEAZA:

TEHNICIENI ELECTRONIŞTI
Pentru control si reparare placi electronice cu tehnologia SMD si montarea componentelor in SMD

Cerinte:
- Experienta
- Cunoasterea si capacitatea de a citi schemele electronice;
- Capacitatea de a suda componentele SMD;
- Disponibilitate pentru deplasari in Italia.
- Se vor specifica in curriculum vitae experientele de munca in domeniul electronicii

Se ofera:
- pachet salarial atractiv (in functie de cunostinte acumulate)
- decontare transport tramvai
- tichete de masa din prima zi
- pregatire profesionala in Romania si Italia

Trimiteti **CV** la adresa: **otilia.dimeny@ergad.eu**
sau prin fax **0257-306194** ; tel: **0257-206247** (2174 - H 114192)

SC ERGAD TECHNOLOGY SRL
ARAD, STR. PADURII NR. 24

firma cu capital integral italian care activeaza in domeniul industriei electronice ANGAJEAZA:

TEHNICIENI ELECTRONIŞTI
Pentru control si reparare placi electronice cu tehnologia SMD si montarea componentelor in SMD

Cerinte:
- Cunoasterea si capacitatea de a citi schemele electronice;
- Capacitatea de a suda componentele SMD;
- Disponibilitate pentru deplasari in Italia.

Se ofera:
- pachet salarial atractiv (in functie de cunostinte acumulate)
- decontare transport tramvai
- tichete de masa din prima zi
- pregatire profesionala in Romania si Italia

Trimiteti **CV** la adresa: **otilia.dimeny@ergad.eu**
sau prin fax **0257-306194** ; tel: **0257-206247** (2175 - H 114192)

OPTICA Veszi
www.opticaveszi.ro

Vară, căldură mare, radiaţii solare.

Corpul nostru trebuie protejat dar, atenţie, să nu uităm nici de ochii noştri, căci şi ei trebuie protejaţi împotriva razelor UV.
La Optica Veszi poţi alege ochelarul potrivit, fiind şi la modă şi protejat la maxim împotriva razelor UV.

Aşa că începând cu 1 august vă oferim reduceri la ochelarii de soare Ray Ban, Versace, Persol, Bvulgari, Vogue, Arnette şi Oakley între 10 - 20%.

Vă aşteptăm între orele 8,00 - 18,00 în magazinele noastre!

*Rame Versace, Giorgio Armani, Kenzo, Dolce&Gabbana in limita stocului disponibil

** Lentile plastic monofocale, antireflex, antizgarietura

B-dul Revolutiei nr. 94
Tel. 0257-281058

B-dul Revolutiei nr. 68
Tel. 0257-228188

Bulevardul Revolutiei Nr.55
(750269)

i'm lovin' it

La McDonald's te bucuri de o **VARIETATE de beneficii** adaptate nevoilor şi stilului tău de viaţă. Interesul nostru este să-ţi oferim **încrederea** şi **motivarea** ca tu să-ţi atingi obiectivele personale. Poţi lucra într-un mediu **dinamic** care include toate zonele unui restaurant McDonald's: bucătărie, sala de mese şi zona caselor de marcat. În calitate de **crew member**, ai şansa de a lucra într-o **echipă** tânără şi profesionistă, alături de care să acumulezi **experienţa** necesară şi să-ţi dezvolţi abilităţile de comunicare.

La McDonald's
beneficiezi de un program flexibil, training acreditat şi oportunitatea de a promova într-un timp foarte scurt!

www.mcdonalds.ro
© 2012 McDonald's Corporation
(2142 - H 278514)

russmedia
new. every day.

Russmedia Press, editorul cotidianului Jurnal arădean, parte a grupului multinaţional Russmedia Press, care îşi desfăşoară activitatea în domeniul presei locale tipărite

CAUTĂ

Distribuitori de presă (în cutii poştale) pentru Chişineu-Criş.

Cerinţe:
Seriozitate;
Dinamism;
Conştiinciozitate.

Se oferă:
Salar atractiv;
Timp de lucru 2 ore.

Informaţii suplimentare la telefon:0257/212.032 sau 0729.989.504, de luni până vineri între orele 9 şi 17.

FIRMA TRANSPORT MARFA ANGAJAM SOFER
CU EXPERIENTA PENTRU CAMION DE 20 TO,
PENTRU CURSE COMUNITARE SI EXTRACOMUNITARE
INFORMATII ☎ 0257-285-700 SAU 0742-032-931
(2184 - H 287115)

Program mare publicitate
B-dul Revoluţiei, nr. 62
luni-vineri: 9.00-16.00

JURNAL ARĂDEAN

JURNAL ARADEAN va asteapta cu NOI OFERTE la Mica publicitate valabile pana in data de 30.10.2015

Anunturile dvs de prestari servicii, vanzari auto/diverse, imobiliare publicate in cotidianul JURNAL ARADEAN vor aparea in 16.000 exemplare fiind citite zilnic de 50.000 de persoane in tot judetul Arad.

PROGRAM Luni – Vineri: 08.00 – 18:00
Duminica: 09.00 – 13.00

Arad, Bd. Revolutiei, nr. 81
Tel. (+40) 0257-210.775

DECESE

Cu imensă tristeţe şi durere în suflete anunţăm că, după o grea şi nemeritată suferinţă, a trecut la cele veşnice cea care a fost iubita noastră mamă şi bunică,

ANA NEIDONI,
din Lipova.

Dumnezeu să o ierte şi să-i vegheze odihna!
O vom conduce pe ultimul drum astăzi, 26 octombrie 2015, ora 12:00, de la domiciliu din Lipova, strada Mihai Viteazul nr. 16, la Cimitirul Ţarină.

Îndoliate, fiicele Angela şi Neli cu familiile lor

Cu profundă durere anunţăm decesul fulgerător a celui care a fost iubit soţ, tată, bunic

IANOTĂ CAIUS.

Nu te vom uita niciodată! Înmormântarea va avea loc marţi, 27 octombrie 2015, ora 13:00 la Cimitirul Pomenirea.

Soţia Barbara, fiica Antonella cu Marin şi Roald

O inimă a încetat să mai bată, un suflet nobil s-a ridicat la cer şi pleacă departe de noi, dar mai aproape de Dumnezeu. Un ultim omagiu acum la despărţire de draga noastră,

TRIFU ELENA DORINA
– 91 ani.

Înmormântarea a avut loc sâmbătă, 24 octombrie 2015.

Aurica şi familia

CONDOLEANŢE

Cu tristeţe şi regrete, ne luăm rămas bun de la

ANA NEIDONI
(mama ANA),

cea care a fost draga noastră vecină, din Lipova.
Gândurile noastre de îmbărbătare, în aceste triste clipe ale despărţirii, se îndreaptă spre iubita noastră prietenă, Angela, fiica sa. Suntem sufleteşte alături de ea şi de cei dragi care i-au fost alături şi care sunt greu încercaţi în aceste momente. Întreaga compasiune şi cele mai sincere condoleanşe!

Gabriela Groza şi Georgeta Câmpean, cu familia

Colectivul Secţiei de Tenis de Masă al C.S.M. Arad, este alături de colega lor Lészay Magdalena în marea durere pricinuită de decesul prematur al nepotului ei,

LÉSZAY ZOLTAN

şi transmite sincere condoleanţe familiei.

Suntem alături de familia Bibarţi în marea durere pricinuită de trecerea în eternitate a celui care a fost

BIBARŢI PAVEL
din Şilindia.

Sincere condoleanţe familiei îndoliate din partea Partidului Social Democrat – Arad

SERVICII FUNERARE

(H-7489281)
IN MEMORIAM
NON STOP!
KUKI - servicii funerare complete
Producător de sicrie - oferă sicrie la preţ de producător.
Pentru membrii C.A.R.P. transport gratuit atât în oraş, cât şi în judeţ.
GRATUIT rezolvăm actele la spital, primărie, casa de pensii şi C.A.R.P.
Transport intern şi internaţional ● Accesorii funerare.
Contact: Arad, Str. Mihai Eminescu nr. 4 (în curte), vis-a-vis de Cerbul Albastru.
Telefon: 0257/211929, mobil: 0723-343-964
www.inmemoriamkuki.com
Nou! Casă funerară - Strada Ştefan Ludwic Roth nr. 1 D, Grădişte

COMEMORĂRI

In memoriam
prof. ALIN DORIN MĂRCULESCU
25.10.1980 – 25.10.2015
la ceas aniversar,

în zi de sărbătoare, 35 de trandafiri şi candele aprinse la casa veşniciei tale, odihnă-n linişte şi pace în Casa Domnului să ai!

Veşnic îndureraţi: părinţii, sora şi cumnatul

În această zi sfântă aducem un pios omagiu dragului nostru soţ, tată, socru, bunic

NĂDRĂU DIMITRIE.

Cinstim memoria lui, iar amintirea lui va rămâne veşnic în sufletele noastre rugând pe Bunul Dumnezeu să-l odihnească în Raiul Ceresc!

Familia

BUŞNEAC GHEORGHE STELIAN
(GIGI)
2007 -2015

„Omul plănuieşte, dar Dumnezeu hotărăşte, iar drumul omului nu stă în puterea lui." Amintirea ta este mereu vie.

Familia Buşneac

Dragul nostru

DUMITRU FILIP,

26 octombrie zi închinată marelui Sfânt Dumitru. Cu lacrimi şi durere în suflet ne rugăm pentru sufletul tău, cu lumânări şi flori îţi împodobim mormântul. Dumnezeu să-ţi dea odihnă, îngerii să te însoţească în veci vecilor!

Cu tristeţe, familia

Când se stinge o lumânare o aprinzi din nou, dar când se stinge o viaţă o plângi mereu. Ai fost parcă ieri printre noi, dar au trecut 24 de ani de când ai plecat dragul nostru soţ, tată şi bunic,

BÎC
CORNELIU – AUREL.

Te vom păstra mereu în amintire.

Soţia Livia, copiii şi nepoţii

GARSONIERE

- **Cumpăr garsonieră,** apartament 1 cameră, banii jos, 0755.483.216, 0746.055.126. 117416

AP.1 CAMERĂ

- **Vând apartament** 1 cameră, central, str. Bariţiu, decomandat, 52 mp, termotecă, super amenajat, 25.000 Eur. Tel. 0747.320.163. 280422

AP.2 CAMERE-ARAD

- **Cumpărăm apartament** 2- 3 camere, garsoniere. PLATA PE LOC!!! 0744.849.390. 842293
- **Cumpăr apartament** 2- 3 camere, plata pe loc, 0746.055.126, 0724.512.512. 117418
- **Persoană fizică** cumpăr apartament 2 camere cu banii jos!!! Ofer preţul corect. Fără agenţii imobiliare, 0772.155.210. 989614
- **Vând apartament** 2 camere, Aradul Nou, etaj 1, balcon închis, 23.000 Eur, ☎0752.510.776. 280416
- **Vând apartament** 2 camere, îmbunătăţit, ultracentral, Arad, 34.500 Eur, ☎0752.425.210. 286626

AP.3 CAMERE-ARAD

- **Vând apartament** 3 camere, Alfa, etaj 2, decomandat (lângă piaţă), 36.000 Eur, 0752.510.776. 280426

AP.4 CAMERE-ARAD

- **Vând apartament** 4 camere, 131 mp, central, asociaţie, etaj 3, decomandat, 62.000 Eur. Tel. 0752.510.776. 280427

AP.5 CAMERE-JUDEŢUL ARAD

- **Proprietar vând** apartament, suprafaţă construită 343.64 mp, situat în Păncota, strada Zărandului, 60.000 Euro. Email: vanzari.imobiliare@bcr.ro, Telefon 0786.463.142, www.vanzari.bcr.ro 248074

APARTAMENT LA CASĂ

- **Vând apartament** 3 camere, la casă, central, termotecă, amenajat complet, 103 mp. Preţ 46.000 Eur. Tel. 0744.849.390. 280414

CASE-ARAD

- **Vând căsuţă** ştrand Neptun Arad, nr.127, bine utilată, proprietate, foarte bine situată, intimitate, spaţiu mare, linişte, soare, umbră. Preţ la vedere, negociabil, ☎0734.097.155. 287851
- **Vând casă** din cărămidă, fundaţie piatră de codru, 2 camere, baie, bucătărie, teren 550 mp, Griviţei nr. 23, 60.000 Euro. Telefon 0723.516.186. 281815
- **Vând casă** 5 camere, Micălaca, str. Zefir, 750 mp, 300 mp construiţi, toate utilităţile, intrare auto (pretabilă pentru două familii), 107.000 Eur. Tel. 0744.849.390. 281033

- **Vând casă** în Aradul Nou, strada Ficusului nr. 8, compusă din 6 camere, bucătărie, 2 băi, pivniţă, garaj. Preţ avantajos. Telefon: 0742.778.638.
- **Vnd casă** veche 650 mp, str. Cedrului, 35.000 Euro, 0744.784.910. 229055

CASE-JUDEŢUL ARAD

- **Vând casă** Păncota, Calvariei 22: 3 camere, teracote, baie, bucătărie, apă-canal, terasă, fântână; altă casă piatră-cărămidă, 4 camere; garaj, pivniţă, cotețe, grădină, anexe; aproape şcoală, grădiniţă, fără inundaţii, 0752.313.842. 258633
- **Vând casă** în Zădăreni nr. 270. Telefon 0722.705.793. 280365
- **Vând în** Olari casă mare cu utilităţi şi 3.000 mp terenul aferent, ☎0758.399.375 261971

SPAŢII COM-JUDEŢUL ARAD

- **Proprietar vând** spaţiu comercial, suprafaţă construită 200.29 mp, situat în Curtici, strada Primăriei, 100.000 Euro. Email: vanzari.imobiliare@bcr.ro, telefon 0786.463.142. www.vanzari.bcr.ro. 248074

TERENURI LOCAL

- **Vând loc** de casă în cartierul Subcetate. Preţ negociabil, ☎0722.344.801. 286711
- **Vând teren** extravilan 3,4 hectare, zona Aeroport Arad, persoană fizică, toate actele la zi. Telefon 0770.178.825. 280385

TERENURI JUDEŢ

- **Vând grădină** cu nr. de casă în Tauţ, 1.800 mp, 3.000 Eur/negociabil, ☎0724.292.885. 281912
- **Vând grădină** 20 arii, Bodrogul - Nou, 8 Eur/mp, cuptor fontă, maşină cusut ileana, ☎0757.699.015. 261404
- **Vând 42** ha teren agricol împădurit zona Sâvârşin- Căprioara, cu pădure între 15- 80 ani, care se poate tăia în totalitate, 2.200 Euro/ ha, 0744.337.588. 280320

IMOBILE CHIRII

- **Închiriez apartament** 2 camere, etaj I, zona Gării, Arad, toate utilităţile. Informaţii telefon 0727.798.269. 262054
- **Închiriez apartament** complet mobilat- utilat, bloc ARED- UTA. Telefon 0722.718.135, 0723.416.959. 271770
- **Închiriez apartament** două camere ultracentral, lângă OMV - Kaufland, et III. din IV, mobilă nouă, proaspăt renovat, garaj, 190 euro plus garanţie. Tel. 0723.557.115.
- **Închiriez casă** cu etaj (310 mp), zonă centrală. Ideal pentru sediu firmă. Tel: 0722.293738. 178297
- **Închiriez apartament** 1 cameră, mobilat, etaj 1, Grădişte, central, ☎0740.786.086 272971
- **Închiriez apartament** 2 camere, decomandate, mobilate, utilate, zona Spitalului Judeţean, 0771.526.412. 279383
- **Închiriez apartament** 3 camere, termotecă, Samanta, Malul Mureşului, mobilat, utilat, 200 Eur/lună, 0770.639.619. 280413
- **Închiriez apartament** două camere decomandate, mobilate, dotate, ultracentral (Piaţa Mihai Viteazul). Tel. 0357/428480, 0740.061.407. 286522
- **Închiriez pe** termen lung apartament 2 camere, etaj 1, ultracentral, zonă liniştită, complet mobilat şi utilat, balcon închis, garaj. Tel. 0745.320.623. 262834
- **Închiriez urgent** garsonieră mobilată, gaz, satelit, frigider, maşină spălat, ☎0751.382.017. 281055
- **Închiriez 2** camere, B- dul Revoluţiei, pretabil sediu firmă, 200 Eur, ☎0743.872.908, 0740.266.105. 248902
- **Închiriez apartament** 2 camere, confort I, decomandat, complet mobilat, utilat, contorizat total, Micălaca, zona Miorița, la cheie. Meritã văzut. Preţ negociabil. Tel: 0723.693.905.
- **Dau în** chirie garsonieră dotată, mobilată, zona Kaufland. Tel. 0723.259.111. 286606
- **Dau în** chirie 2 camere la casă, intrare separată pentru fete, lângă Kaufland, central, ☎0744.775.108. 280396
- **Ofer spre** închiriere apartament 3 camere, zonă centrală, cu centrală proprie, mobilat modern. 250 euro pe lună negociabil şi garanţie. Tel: 0745.201.435.

SPAŢII COM-ARAD

- **Închiriez atelier** pentru mecanic, tinichigiu, vopsitor auto. Tel. 0744.283.053. 281011

TEREN-JUDEŢUL ARAD

- **Cumpăr pădure** mare în judeţ şi judeţele apropiate, 0744.337.588. 280321

OFERTE LOCURI DE MUNCĂ

- **Angajăm şofer** camionetă 7,5 tone, intern- internaţional şi şofer tir pentru comunitate, ☎0744.595.025.
- **Angajăm şofer- distribuitor** produse panificaţie pentru Arad şi Timişoara, 0730.030.106.
- **Angajăm şoferi** profesionişti cu experienţă pentru transport internaţional. Telefon 0730.118.876.
- **Angajăm biochimist** cu atribuţii de microbiolog. Telefon 0257/272325.
- **Angajăm confecţionere** cusut tapiţerie, salarizare bună, bonuri, transport, 0723.227.510.

- **Angajăm şoferi** cu experienţă pentru camion 20 tone, salarizare atractivă. Tel: 0722.275.736.
- **Angajăm personal** pentru fast- food, bucătărie- vânzare. Tel. 0744.828.934. 281936
- **Angajăm urgent** şofer autocamion pentru transport intracomunitar frigo. Telefon 0742.840.840.
- **Angajăm urgent** femei, bărbaţi, agenţi securitate, salar 1.200, tichete masă, transport, ☎0257/287792.
- **Angajăm vânzătoare** magazin prezentare produse panificaţie, 0730.030.106. 280402
- **Angajăm şoferi** tir, diurnă- 100km: (16Eur/ echipaj, 12Eur/ singur), 0744.784.492.
- **Angajez îngrijitor** curăţenie, femeie peste 45 ani. Telefon 0744.248.484.
- **Angajez student/absolvent** liceu profil tehnic, service aparate cafea, ☎0747.279.763.
- **Angajez tâmplari,** sediul Arad, producţie Ususău. Tel. 0752.358.802.
- **Brutărie angajează** şofer distribuţie pâine, salar atractiv, 0744.918.256, 0740.091.727, Pădurii6.
- **Caut femeie** pentru a ajuta, însoţi adolescent deficienţe locomotorii, ☎0745.988.398.
- **Caut 2** bărbaţi pentru crăpat lemne, Ususău. Telefon 0752.358.802.
- **Fabrică încălţăminte** zona Aradul- Nou angajează personal transport gratuit oraş, 0745.780.173.
- **Firmă angajăm** agenţi pază bărbaţi şi femei. Salar atractiv, ☎0357/417400.
- **Firmă angajăm** instalatori pentru instalaţii sanitare, termice şi solare, 0744.556.869.
- **Firmă confecţii** textile, Curtici, angajează mecanic maşini cusut, experienţă, ☎0758.052.832.
- **Firmă cu** vechime, din Arad, angajează muncitori serioşi, cu îndemânare pentru montaj şi bobinaje electrice. Tel. 0771.028.959.
- **Firmă de** transport din Arad angajează mecanici auto. Telefon 0734.007.773. 271760
- **Restaurant angajăm** femeie la spălat vase. Rog seriozitate, 0257/280894.
- **Restaurant ultracentral** angajează personal la vase, femeie de serviciu, ☎0731.337.088.
- **S.C. angajează** feliator pâine. Tel. 0745.862.316.
- **S.C. angajează** manipulanţi în domeniul termopanelor, permis categoria B, ☎0756.079.006.
- **S.C. din** Arad angajează revizori semiremorci. Tel. 0725.234.626.

PRESTĂRI SERVICII

- **Execut/ repar** cazane ţuică, 90 lei/kg, tablă groasă, negociabil ☎0746.549.644, 0759.140.526, 269088

CONSTRUCŢII

- **Acasă aduc** balast, nisip, car moloz etc., 2- 20 mc, 0745.036.969. 168713
- **Acasă aduc** nisip, balast, sort, pământ, piatră spartă. Tel. 0747.206.371. 262120
- **Aduc balast,** nisip, sorturi, lemne, ridic moloz, ☎0754.772.222. 269995

MICROBUZE, DUBE

- **Vând camionetă** VW T4 cu platformă şi prelată. Telefon 0726.232.102. 273179

aradjob.ro

SERVICII FUNERARE

CASĂ FUNERARĂ
str. COCORILOR nr. 27
(între cimitirele Eternitatea şi Pomenirea)
OFERĂ:
- GRATUIT SĂLI DE PRIVEGHI (capele).
- SĂLI PENTRU POMENI, cu meniu la alegerea clientului.
- SICRIE şi RESPETE produse de firma noastră, la PREŢ REDUS.
- GRATUIT pregătim dosarul pentru ridicarea ajutorului de înmormântare.
tel. 0728 690 120 / 0728 690 121
www.casafunerara-arad.ro (795467)

ELECTRONIC PLUS

• **Vindem/Reparăm electrocasnice** second, frigorifice, maşini spălat, uscătoare, aragaze, electrice, televizoare, anvelope, vitrine comerciale, termopane. Reducere pentru schimb, rate, Lipova. Tel. 0744.796.542. 830997

PIERDERI

• **Pierdut anexe** originale de la punctele de lucru din Beliu şi Bocsig- Orhideea I.I.- Bistrian Rodica. Le declar nule. 288994

• **Pierdut certificat** constatator nr. 670/13.01.2006 aparţinând SC Madera Interlemn SRL. Îl declar nul. 287904

• **Pierdut certificat** de înregistrare seria B nr. 1616792, CUI 15301508/2009, certificate constatatoare nr. 17247/26.04.04 şi nr. 59724/4.09.09 emise de ORC Arad, aparţinând societăţii Miremax Media SRL. Le declar nule. 287881

LOCURI DE VECI

• **Vând 4** locuri veci UTA Eternitatea cu gărduleţ, central, 0772.046.582. 278187

PLANTE-FLORI

• **Vând 100** baloţi lucernă diferite calităţi. Preţ conform calităţii, ☎0786.594.746. 251679

ANIMALE-PĂSĂRI DOMESTICE

• **Cumpăr vaci** slabe, grase, lipsă calciu pentru abator. Tel. 0745.505.122. 288448

• **Vând vacă** gestantă 4 luni şi junincă gestantă. Telefon 0726.672.395. 280313

• **Vând 350** oi rasa ţurcană, 300 lei/buc. Tel. 0743.091.498. 250464

• **Vând 5** porci 80- 90 kg/buc, rasă de carne, 0744.855.910. 288995

DIVERSE

• **Cumpăr coarne** cerb, pene vechi, noi, cupru, alamă, fier, baterii. Ofer preţ bun, ☎0741.689.068. 262077

• **Vând cazane** ţuică diferite mărimi, 2 cazane (200- 250), 80 lei/kg, preţ avantajos, ☎0744.133.862. 258653

• **Vând colţar,** 2 sobe teracotă, instant electric. Telefon 0756.364.630. 288251

• **Coafură centrală** (Podgoria) închiriază scaun coafură şi manichiură-pedichiură. Tel. 0745.462.995.

• **Cumpăr piatră** cubică. Tel: 0723.557.115.

ACTIV GRUP IPURL

Lichidator desemnat conf. L31/1990, anunta pierderea **"certificatului unic de înregistrare fiscala+anexe"** si a certificatelor constatatoare pentru urmatoarele societati comerciale
SC A&A SRL CUI 10992780
SC SCORPIONUL COMPANY SRL CUI 9631030
SC OCTOGON SRL CUI 3365419
SC RAUH FLORIMEX SRL CUI 6600764
SC TEICA A.V.G.F.SRL CUI 8657945
SC COMO SRL CUI 1674973
SC INSTALLATION SERVICE SRL CUI 3518008
SC GENERAL COM SRL CUI 1742202
SC MONTECUCCO SRL CUI 5799023
SC FLODIA SRL CUI 11508250
Se declara nule (2189 - H 288441)

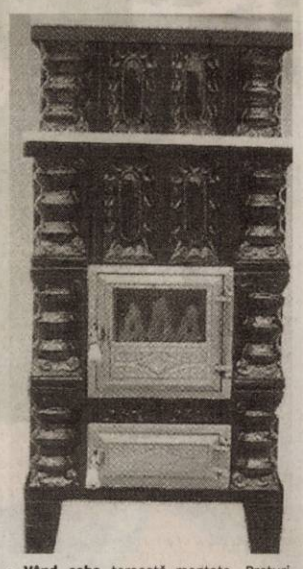

• **Vând sobe** teracotă- montate. Preţuri negociabile. Tel. 0744.523.701, str. V. Conta- 1. 226971

MEKONSM CONSULTING SRL ANGAJEAZĂ **pizzer**

☎ 0758-245-426 (2164 - H 281058)

SOCIETATE COMERCIALĂ SPECIALIZATĂ ÎN PRODUCŢIA DE MOBILĂ STIL *angajeaza*

TAMPLARI MECANICI şi DESENATORI TEHNICI AUTOCAD.

PACHET SALARIAL ATRACTIV

în funcţie de performanţele profesionale.

☎ **0758 262 764** (2181 - H 287100)

Mediasoft

Arad, B-dul Decebal nr. 6
Tel./fax **0257-255-886, 0734-225-612**
www.mediasoftarad.ro

Organizează **CURSURI autorizate** — **Diplome MECT**

1. Contabil (COR 331302) – 27.10.2015
2. Management financiar-contabil – 30.10.2015
3. Formator (COR 241401) – 30.10.2015
4. Utilizare Excel - avansat - 02.11.2015
5. Operator calculator (COR 413201) – 02.11.2015
6. Viticultor si Pomicultor
7. Limbi moderne (engleză, germană, italiană)

(2187 - H 241899)

Anunţurile de mică publicitate se preiau doar în locaţia de pe B-dul Revoluţiei, nr. 81 (clădirea de lângă hotelul Continental, fost Astoria) după următorul program: de luni până vineri între orele 8-18, iar duminica între orele 9-13.

COTTA

sc COTTA INTERNATIONAL SRL
angajeaza pentru fabrica din Arad:

TAPIŢERI CALIFICAŢI
TINERI ABSOLVENŢI
de şcoala profesională şi liceu în vederea calificării în meseria de TAPIŢER.

Responsabilităţi:
- Realizarea producţiei planificate în timpul cerut şi la standardele de calitate impuse
- Respectarea instrucţiunilor de lucru referitoare la tehnologia de execuţie.

Cerinţe:
- Seriozitate şi responsabilitate.
- Şcoala profesională sau liceu
- Disponibilitate pentru program prelungit
- Munca în echipă

SC COTTA INTERNAŢIONAL SRL OFERĂ:
- Salarizare atractiva (acord individual)
- Tichete de masa din prima zi de lucru
- Analize gratuite la angajare
- Conditii deosebite de munca
- Bonusuri la realizatul in acord individual
- Spor de fidelitate
- Transport gratuit pe raza orasului Arad si in judet pe rutele: Arad – Lipova; Arad – Vinga; Arad – Zadareni – Satu Mare (in curind pina la Pecica)

Cei interesaţi sunt rugaţi să se prezinte la sediul societăţii din Arad, str. Bicaz 1-5 (intrarea din Aleea Muncii), zilnic între orele 9:00 -15:00.
Informatii la tel. 0257278600 int.106
(188529)

aradjob.ro

www.aradon.ro - citeşte şi discută despre viaţa oraşului tău

EVIDENȚIAZĂ-TE!

Talon valabil până în 31 decembrie 2015

Text: **DATA apariției:**.....

.....

.....

.....

.....

.....

.....

.....

Date personale:

Nume şi Prenume:

Telefon:

Buletin de identitate:

TALON + PREȚUL CATEGORIEI AFERENTE

Anunțurile se preiau zilnic, la ghişeu, până în ora 16^{00}, după această oră, se pot prelua doar prin intermediul sistemului online de preluare al anunțurilor disponibil pe www.jurnalaradean.ro . Anunțurile de mică publicitate din Jurnal Arădean se publică pe baza talonului din ziar
Redacția nu îşi asumă responsabilitatea pentru conținutul anunțurilor de mică publicitate!

JURNAL ARĂDEAN

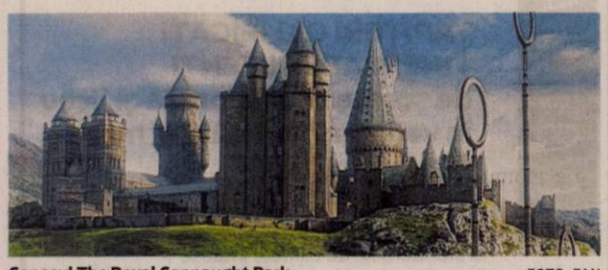

Conacul The Royal Connaught Park FOTO: FAN

Şcoala de magie Hogwarts, complex de lux

LONDRA. Şcoala de magie Hogwarts, o clădire în stil victorian în care au fost turnate numeroase scene celebre din filmele francizei „Harry Potter", a fost transformată într-un complex imobiliar de lux. Conacul The Royal Connaught Park din Bushey, o localitate din comitatul britanic Hertfordshire, a fost renovat de grupul imobiliar Comer Homes. În acea reşedinţă au fost turnate numeroase scene care prezentau Marele Hol din Şcoala de magie Hogwarts, dar şi biroul profesorului Dumbledore din filmele seriei „Harry Potter". Fanii care vor să locuiască la „Hogwarts" pot să cumpere apartamente în acest complex imobiliar, cu preţuri care variază între 500.000 de dolari şi 3,8 milioane de dolari. Noii proprietari vor avea acces şi la o parcare privată, piscină, un centru medical exclusivist şi o sală de fitness.

SURSA: MEDIAFAX

Inedit: Capsula Mundi

ROMA. Doi designeri italieni au dezvoltat un proiect inedit, denumit Capsula Mundi, ce are la bază un tip special de sicrie ecologice, pentru a „transforma" morţii în copaci şi cimitirele în păduri, informează maxisciences.com. Italienii Anna Citelli şi Raoul Bretzel au imaginat un nou tip de sicriu: capsule funerare ecologice care îi „transformă" pe defuncţi în arbori. Proiectul Capsula Mundi vizează înlocuirea cimitirelor pline de pietre funerare cu păduri veritabile. „Moartea este o etapă misterioasă, delicată şi inevitabilă. Indiferent de religia sau cultura căreia îi aparţinem, moartea este un fenomen biologic, care vizează pe toată lumea", au spus Anna Citelli şi Raoul Bretzel. Totuşi, moartea este încă adeseori un subiect tabu asupra căruia niciun designer nu şi-a concentrat activitatea. Cel puţin până de curând. „În calitate de designeri, ne-am întrebat care ar fi rolul nostru într-o societate care s-a îndepărtat de natură, satisfăcută şi supraîncărcată cu obiecte (...) Am vrut să ne consacrăm întreaga activitate acestui moment important", au adăugat ei.

Astfel, cei doi italieni au creat proiectul Capsula Mundi. Obiectivul proiectului: propunerea unei alternative mai ecologice faţă de maniera în care oamenii moderni îşi îngroapă morţii.

SURSA: MEDIAFAX

Apariţie publică

Primul ursuleţ panda roşu, Clark, şi sora sa Addison şi-au făcut apariţia în public la Lincoln Park Zoo din Chicago. E pentru prima dată când îşi explorează habitatul în aer liber după ce şi-au petrecut primele trei luni de viaţă alături de mama lor, la grădina zoologică a Kovler Lion House. FOTO: EPA

Fiica lui Michael se mărită

LOS ANGELES. Fiica lui Michael Jackson, Paris, în vârstă de doar 17 ani, este ca şi căsătorită cu Chester Castellaw, un fotbalist în vârstă de 18 ani. Familia lui Paris Jackson i-a solicitat viitorului soţ să semneze un contract prenupţial înainte de nunta stabilită pentru luna aprilie a anului viitor, după ce Paris va împlini 18 ani. Fiica lui Michael Jackson abia aşteaptă să se mărite şi şi-a schimbat deja numele pe contul său de Instagram, din Paris Jackson în Paris Castellaw. De altfel, această schimbare a numelui a aprins speculaţii că Paris s-ar fi căsătorit deja în secret. Aceste zvonuri sunt însă false, conform starpulse.com. Paris are doi tutori legali: vărul său, TJ şi bunica, Katherine Jackson. Conform legii o minoră are nevoie de consimţământul acestora pentru a se mărita, iar surse din anturajul familiei Jackson au confirmat că Paris va aştepta până la împlinirea vârstei de 18 ani.

Paris şi Chester, atacantul echipei americane de soccer Real So Cal, din California, au o relaţie de câteva luni. Prima lor apariţie publică împreună s-a produs în luna mai, pe covorul roşu al unui eveniment din Los Angeles.

1.600 de mesaje pe minut

LONDRA. Lansarea single-ului „Hello", semnat de Adele, primul din ultimii trei ani, care anunţă apariţia unui nou album al cântăreţei britanice, „25", a stârnit o avalanşă de mesaje pe Twitter, ajungând la cifra de 1.600 de mesaje pe minut. Piesa, dată publicităţii vineri, şi anunţul apariţiei albumului „25" pe 20 noiembrie au generat peste 1,3 milioane de mesaje pe reţeaua de comunicare Twitter, iar numele Adele a devenit cel mai căutat în social media din Marea Britanie, Statele Unite ale Americii, Franţa, Brazilia şi Thailanda.

Adele revine FOTO: FAN SURSA: MEDIAFAX

Videoclipul „Hello" a fost filmat în regiuni rurale din jurul oraşului Montreal şi regizat de cineastul canadian Xavier Dolan, autorul unor filme apreciate şi premiate la festivaluri de prestigiu, precum „Am omorât-o pe mama/ J'ai tué ma mère", „Iubiri imaginare/ Les amours imaginaires", „Laurence până la capăt/ Laurence Anyways", „Tom la fermă/ Tom à la ferme" şi „Mami/ Mommy".

Maşină de scris, la licitaţie

NEW YORK. O maşină de scris pe care au folosit-o naziştii în timpul celui de-al Doilea Război Mondial a fost vândută la o licitaţie din New York pentru suma record de 365.000 de dolari. Maşina de scris M4 este una dintre cele mai sofisticate şi a fost dezvoltată pentru transmiterea de coduri secrete în timpul celui de-al Doilea Război Mondial, atunci când naziştii se temeau că aliaţii ar putea să le decodeze mesajele criptate. Exemplarul extrem de rar şi pe deplin operaţional s-a vândut pentru 365.000 de dolari în New York, stabilind un nou record la licitaţie.

Vândută cu 365.000 $ FOTO: FAN

Maşina de scris M4 a fost construită între anii 1943 şi 1945, este una dintre cele aproximativ 150 de exemplare care au rezistat în timp din 1.500 care au fost construite pentru Germania nazistă în încercarea de a se apăra de Aliaţi.

SURSA: MEDIAFAX

Claudia

Este pasionată de muzică şi cai putere.

Cea mai înaltă catedrală europeană

Cu un turn de 172,5 metri înălţime, Sagrada Familia va ajunge să fie mai înaltă decât renumita Ulm Munster, din Germania.

Sagrada Familia atrage anual peste 3,2 milioane de turişti FOTO: FAN

BARCELONA. Înălţarea celor şase turnuri noi, proiectate de Antoni Gaudi, vor face din catedrala „Sagrada Familia" cea mai înaltă clădire religioasă din Europa. Catedrala gândită de Gaudi, care se construieşte de zeci de ani, domină deja Barcelona, dar la final va ajunge să fie mai înaltă decât renumita Ulm Munster, din Germania, considerată cea mai înaltă biserică din Europa. Turnul lui Iisus Hristos, de la Sagrada Familia, va avea 172,5 metri înălţime, iar arhitectul-şef al catedralei, Jordi Fauli, şi-a exprimat speranţa că turnurile vor fi gata în 2026, când are loc centenarul morţii lui Gaudi. Piatra de temelie a catedralei a fost pusă în urmă cu 133 de ani, în 1882.

Potrivit The Independent, Jordi Fauli, numit arhitect şef în 2012, a refuzat să spună când se va finaliza complet construcţia, dar a precizat că aproximativ 70% din construcţie a fost terminată: „Este dificil de prezis, dar putem spune că acesta va fi finalizat până în 2030-2032". Anunţul a coincis cu începutul fazei finale de ridicare a celor şase turnuri. Turnul central al lui Isus va avea montată pe el o cruce uriaşă, în timp ce celelalte cinci turnuri sunt dedicate Fecioarei Maria şi celor patru apostoli. Biserica are 18 turnuri, în ordinea înălţimii reprezentând pe cei 12 apostoli, cei 4 evanghelişti, Sfânta Fecioară şi, cel mai înalt turn, pe Iisus Hristos. Înălţimea totală, de 172 de metri, a turnului central este cu un metru mai mică decât a unui deal de lângă Barcelona, deoarece Gaudi considera că lucrarea sa nu trebuie să fie mai mare decât cea a lui Dumnezeu. Sagrada Familia a supravieţuit Războiului Civil spaniol, dictaturii lui Franco şi crizei economice spaniole. **SURSA: MEDIAFAX**

A debutat ca scriitor

LOS ANGELES. Actorul şi regizorul Kevin Costner, în vârstă de 60 de ani, a lansat împreună cu scriitorul Jim Baird, romanul de aventuri „The Explorers Guild", care însumează 784 de pagini şi este ilustrat de Rick Ross.

Acţiunea din „The Explorers Guild" se petrece în timpul Primului Război Mondial şi spune povestea unui grup de aventurieri care pornesc în căutarea unui oraş mitic. „Ideea că această carte va fi citită peste 150 de ani poate fi arogantă. S-ar putea ca ea să nu îşi găsească locul printre cărţile pe care le iubim, dar ne dorim asta", a declarat Kevin Costner.

„The Explorers Guild" conţine ilustraţii de tip bandă desenată, realizate de Rick Ross, un artist pe care cineastul american l-a găsit cu ajutorul unei reclame online.

Kevin Costner FOTO: FAN

Stâlp totemic, înapoiat tribului

HONOLULU. Un stâlp totemic din lemn, care aparţine unui trib din Alaska, însuşit de actorul american John Barrymore în urmă cu 84 de ani, va fi înapoiat în satul de proveniență, după ce a decorat grădinile starului din California şi a fost păstrat o perioadă în subsolul unui muzeu din Hawaii. Înalt de nouă metri, sculptat, totemul care aparţine tribului Tlingit va ajunge din Honolulu în Alaska, pe 6 noiembrie, după ce actorul de teatru John Barrymore - bunicul actriţei Drew Barrymore - l-a luat pe când se afla într-o croazieră de-a lungul coastei. Totemul va fi amplasat în centrul cultural al satului şi va avea o replică, ce va fi expusă în localitate.

SURSA: MEDIAFAX

FONDAT 1989, APARE LA ARAD, TEL. 0257/281.802, E-MAIL: REDACTIA.JURNALARADEAN@RUSSMEDIA.RO; PUBLICITATE.JURNALARADEAN@RUSSMEDIA.RO

72 de misiuni în 72 de ore pentru jandarmi
PAGINA 6

JURNAL ARĂDEAN
o marcă russmedia

Bogdan Burlă a marcat un euro-gol pentru UTA
PAGINA 7

MARŢI
27 OCTOMBRIE 2015
ANUL XXVII, NR. 7439
12 PAGINI - 1,50 LEI

15° Temperaturile se vor situa între 3 şi 15 grade. Vântul va sufla cu 8 km/h.

DIMINEAŢA | AMIAZA | SEARA

Curg bani pe conductele CET

40 milioane lei va plăti Municipalitatea pentru bunurile care alcătuiesc infrastructura tehnico-edilitară destinată transportului şi distribuţiei energiei termice.

ARAD. Nu-i liniște la CET. Dar sigur fierb lucrurile în zonă, iar privații bat tot mai tare la ușa centralei, chiar dacă administrația spune că nu-și dorește acest lucru. O demonstrează acum, dacă mai era nevoie, un proiect de hotărâre CLM care va sta pe masa de vot a aleșilor municipali în ședința de vineri. Este vorba de proiectul privind trecerea în domeniul public a unor bunuri din patrimoniul SC CET Hidrocarburi SA Arad". O trecere care va costa municipiul nu mai puțin de 40 milioane lei, bani prevăzuți tot la rectificarea de buget de vineri. Nu din plăcere, însă, are de gând executivul să plătească CET bani pe rețelele sale, ci din cauza unor adrese (mai exact notificări) venite de la ANRSC și din pricina prevederilor Hotărârii Consiliului Local al Municipiului Arad nr. 217/16 iulie 2015, luate în baza adreselor de mai sus, pentru stabilirea unor măsuri privind delegarea gestiunii serviciului public de alimentare cu energie termică în sistem centralizat!

Ce sunt chemați, vineri, aleșii să aprobe? Raportul de evaluare nr. 3161/01.07.2015 referitor la evaluarea unor active, terenuri, puncte termice, construcții speciale și echipamente tehnologice ale SC CET Hidrocarburi SA Arad aparținând infrastructurii tehnico-edilitare destinate transportului și distribuției energiei termice, înregistrat în luna iulie la Primărie. În plus, vor veni să aprobe „trecerea, cu plată, a bunurilor care alcătuiesc infrastructura tehnico-edilitară destinată transportului și distribuției energiei termice, aflate în patrimoniul SC CET Hidrocarburi SA Arad", a celor menționate în raport. /P.3

A ajuns în arest FOTO: FAN

Arestat după ce şi-a bătut copiii

ARAD. Un bărbat în vârstă de 28 ani a ajuns în arest preventiv după ce și-ar fi bătut cei doi copii: unul de 4 ani și celălalt de 7 ani. Incidentul a avut loc într-un apartament dintr-un bloc situat pe strada Abrud din cartierul Micălaca. /P.6

Prezintă planul de dezvoltare

ARAD. Primăria Arad a decis să deschidă în această săptămână seria de dezbateri publice privind propunerile preliminare de actualizare a Planului Urbanistic General. /P.3

Micii amifrani FOTO: A.K.

„Amifranii", cei mici şi cei mari

ARAD. Dacă, după deschiderea oficială a festivalului de teatru francofon, trupa Mini Amifran (cei mici) a prezentat spectacolul „C'est pas juste", astăzi și mâine, Trupa „Amifran" (adică cei mari) vă invită să vedeți „La petite ONU" și „Auto - psy de petits crimes innocents". /P.8

Medic

Cât cheltuie românul anual cu șpaga la medici.

	%
sub 50 de lei	46
între 50 și 200 de lei	26
între 200 și 500 de lei	10
peste 500 de lei	10

sursa: Capital

9 771220 748027 15111

Cutremur devastator în sudul Asiei

132 persoane ucise, iar alte câteva sute au fost rănite după ce un cutremur de 7,5 grade pe scara Richter a zguduit, luni, 26 octombrie, regiuni întregi din Afganistan, Pakistan şi India. Epicentrul seismului, care a durat aproape un minut, a fost situat la o adâncime de 213 kilometri. Cele mai multe victime sunt în Pakistan. Bilanţul negru ar putea creşte, fiindcă mulţi oameni au fost prinşi sub dărâmăturile clădirilor prăbuşite. /P.12 FOTO: EPA

Condamnă concedierile de la Filarmonica de Stat Arad

Federaţia FAIR-MediaSind ia atitudine faţă de concedierea celor doi lideri sindicali de la Filarmonică şi duce scandalul de la Arad la nivel naţional şi internaţional.

ARAD. Condamnările vin de la București. Cel puțin atunci când vine vorba de Filarmonica de Stat Arad care a scăpat pe 22 octombrie și de ultimul lider de sindicat care s-a războit cu managerul Alin Văcean. Federația Cultură și Mass Media FAIR-MediaSind a decis să condamne concedierile ce au avut loc în ultimul timp la Filarmonică și să considere ilegale acțiunile de intimidare și de obstrucționare inițiate de conducerea Filarmonicii de Stat din Arad împotriva Sindicatului Artiștilor Interpreți.

„După ce în urmă cu câteva luni, președintele organizației sindicale, Mihai Dogaru, a fost concediat abuziv, în data de 21 octombrie 2015 conducerea instituției l-a concediat și pe vicepreședintele sindicatului, Tiberiu Varyaș. Acesta a fost acuzat că ar fi tulburat o repetiție atunci când s-a adresat colegilor pentru a le cere să participe la o acțiune sindicală îndreptată împotriva managerului Alin Văcean. Deși comunicarea cu membrii de sindicat s-a făcut înaintea repetiției și cu acordul dirijorului, administrația nu a ținut cont de acestea și de prevederile legale și a dispus concedierea liderului sindical", povestesc cei de la FAIR-MediaSind istoria acestei noi concedieri. /P.3

Atac de pe malul Mureşului

MÂNDRULOC. A fost război, a doua oară, în această lună, în județul Arad: rafalele antiaerienelor și bubuiturile tunurilor s-au auzit zeci de minute, de-a lungul albiei Mureșului, după ce militarii români și cei americani au încercat să respingă un atac inamic. Exercițiul trupelor române și a celor americane a avut loc în zona localităților Mândruloc-Frumușeni. La amplele operațiuni a participat și actualul ministru al apărării, Mircea Duşa. /P.3

Război pe Mureş FOTO:V.O.

JA, „un ziar indispensabil"

Aşa ne consideră cei mai fideli dintre cititorii noştri. Jurnal arădean i-a premiat, ieri, cu câte 200 lei pe cei mai norocoşi zece abonaţi din luna octombrie. Premiile de fidelitate JA au intrat în posesia câştigătorilor. Ce vor face ei cu banii? /P.5

FOTO: VALENTIN GORAN

Finalul poveștii...la Tribunal

O poveste cu final tragic

ARAD. Se cunoșteau de aproximativ 30 ani, locuiau în același cartier și erau prieteni de pahar. Se vizitau frecvent și consumau alcool împreună. Unul a ajuns în mormânt, iar celălalt în închisoare în urma unei sentințe a Tribunalului Arad. /P.6

Atenţie! Presiune scăzută la apă

ARAD. Marți, presiune scăzută la apa potabilă în Zona Industrială Vest. Acesta este anunțul făcut de S.C. Compania de Apă S.A. Arad, societate care avertizează că este posibil să fie presiune scăzută la apa potabilă în Zona Industrială. /P.3

A murit procurorul Caius Ianotă

ARAD. Timp de patru ani, Caius Ianotă a fost prim procuror al Parchetului de pe lângă Tribunalul Arad. Joi și-a vizitat foștii colegi, pentru ultima dată. A murit duminică, la primele ore ale dimineții. /P.5

Sigla competiţiei FOTO: FAN

Fenomenul numit Liga Desavoia

ARAD. 52 echipe, peste 750 fotbaliști amatori și trei ligi în care pasiunea, spectacolul și fair-play-ul sunt principale atribute ale unei întreceri, Liga Desavoia, care tinde să devină un fenomen în fotbalul județean. /P.7

Remember: 27 octombrie

1492 Cristofor Columb descoperă Cuba

1466 S-a născut Erasmus din Rotterdam, scriitor, filosof olandez (d. 1536)

1728 S-a născut James Cook, navigator britanic (d. 1779)

1782 S-a născut **Niccolò Paganini,** compozitor, violonist italian (d. 1840)

1811 S-a născut Isaac Merrit Singer, inventator american (d. 1875)

1858 S-a născut Theodore Roosevelt, al 26-lea preşedinte al SUA (d. 1919)

1914 S-a născut Dylan Marlais Thomas, poet englez (d. 1953)

1918 Guvernul român a adresat trupelor de ocupaţie un ultimatum de 24 de ore prin care le-a cerut să părăsească teritoriul României

Niccolò Paganini FOTO: FAN

1936 A murit Bogdan Amaru, prozator, dramaturg, eseist român (n. 1907)

1938 Este inaugurată, „Coloana fără sfârşit", celebra sculptură a lui Constantin Brâncuşi

1947 Începe procesul lui Iuliu Maniu

1951 S-a născut K.K. Downing, chitarist englez (Judas Priest)

Întreruperi de curent

Miercuri, 28 octombrie 2015. În Municipiul Arad, h 8.30 – 18.30: străzile Toporaşi, Cantemir, Arcaşilor, Doinei, Egalităţii, Crasna, Vişinului. **În judeţ, h 8 – 18:** Lipova - străzile Timişorii, Bloc zona blocuri, Balastiera Lipova; Lalaşinţ, releu R-TV, Cladova, Baraţca, Radna; **h 8:30 - 18:** Şiria, Galşa (p).

Telefoane utile

☎ INFORMAŢII TELEFONICE: 118.932; ☎ ROBOT: 1958; ☎ APEL UNIC DE URGENŢĂ (SALVARE, POLIŢIE; Pompieri): 112; ☎ PRIMĂRIA MUNICIPIULUI ARAD: Program de relaţii cu publicul (camera 5) luni-vineri între orele 8-20. Tel.: 0257/284.744; tel. centrală: 0257/281.850; ☎ S.C. E.ON GAZ ROMÂNIA - Sucursala Arad - Dispecerat şi intervenţie telefon:0357/403.321; ☎ DERANJAMENTE CURENT ELECTRIC: 0257/929; ☎ INFORMAŢII CFR: 0257/231.777; ☎ PROTECŢIA CONSUMATORULUI: B-dul Revoluţiei, nr. 50. Telefon: 0257/257.049; ☎ POLIŢIA LOCALĂ: 0257/939; ☎ SC CET (Dispecerat şi intervenţie termoficare): 0357/412.244; 0257/ 231.367; 0357/412.233.

Sudoku

REGULI: În fiecare bloc sunt câteva cifre între 1 şi 9, stabilite dinainte. Acestea trebuie completate cu cifrele lipsă, în aşa fel încât fiecare număr să figureze o singură dată. De asemenea, cifrele de la 1 la 9 trebuie să figureze o singură dată atât pe rândurile orizontale cât şi pe coloanele verticale ale celor nouă blocuri luate împreună.

ÎNCEPĂTORI

			9				4	
	8	1						
					7	3		
4		9						2
	1			6				
8			4			9	1	7
					4	7		
	6	5				8		
	7		6	3				

AVANSAŢI

	2	9		1		3		
			8			4		
4		5			6			7
8								
6					8			
		2			1		6	8
			3			1		
					4		2	
	5	1			7		4	

Soluţiile jocurilor din numărul precedent:

ÎNCEPĂTORI

6	8	1	5	9	3	7	4	2
9	7	5	1	2	4	3	6	8
3	2	4	7	8	6	9	5	1
4	6	2	8	3	7	1	9	5
1	5	9	6	4	2	8	7	3
8	3	7	9	5	1	4	2	6
2	4	6	3	1	9	5	8	7
7	1	8	4	6	5	2	3	9
5	9	3	2	7	8	6	1	4

AVANSAŢI

8	1	2	6	4	3	9	5	7
6	7	9	5	1	2	3	4	8
5	4	3	9	7	8	2	6	1
9	6	7	3	2	4	8	1	5
2	8	4	1	5	6	7	9	3
1	3	5	8	9	7	4	2	6
4	9	6	7	3	1	5	8	2
3	2	8	4	6	5	1	7	9
7	5	1	2	8	9	6	3	4

UNDE MERGEM în Arad

Cinema

CINEMA CITY ATRIUM

- **Black mass: Afaceri murdare, ora 21:10**
- **Blinky Bill: Koala cel poznaş, orele 14:30, 16:30**
- **Crimson Peak, orele 14:40, 17:10, 19:40**
- **Cuibul dragonului -3D, orele 13:10, 15:20, 17:20**
- **Everest -3D, orele 19:10, 21:40**
- **Internul, orele 18:40, 21:50**
- **Macbeth, orele 17:00, 19:20**
- **Mune: Gardianul lunii -3D, ora 13:50**
- **Sexul bată-l vina!, ora 14:50**
- **Sicario: Asasinul, ora 22:10**
- **Super Chef, orele 13:20, 15:30, 17:40, 19:50, 22:00**
- **The Walk -3D, orele 15:50, 18:20, 20:50**
- **Ultimul vânător de vrăjitoare, orele 13:20, 15:40, 18:00, 20:10, 22:30**

Lansare de carte

- **„No signal" şi „Cândva între războaie"** de Cornel Marandiuc (miercuri, 28 octombrie, ora 17, la Galeriile Turnul de Apă)

Festivaluri

- **Marţi, 27 octombrie:** ora 14.00 – „Amifran" Arad: „La petite ONU" de Jean-Michel Ribes; ora 15.00 - Liceul Pedagogic „Regele Ferdinand" Sighetu Marmaţiei: „Fais les valises!"; ora 16.00 - Liceul de artă „Constantin Brâncuşi" Târgu-Jiu: „Auto-psy" de Gerald Gruhn; ora 17.00 - Fundaţia Culturală „Amphithéâtre" Constanţa: „Deux citrons" de Philippe Dorin; ora 20.00 - Compania „Le Théâtre" Moscova, Rusia: „La cantatrice chauve", de Eugène Ionesco; ora 21.00 - Liceul Naţional „Mihai Eminescu" Baia-Mare: „Tics. Bureatiques" de Dramatis Personae.

Sănătate

- **Policlinica DR. TURCIN, oferă:** Cardiologie (EKG, Ecografie cardiacă, Doppler vascular, Holter EKG si TA, Test de efort), Oftalmologie **(NOU - chirurgie pol anterior; CV computerizat; optică medicală),** ORL (videoendoscopie), pneumologie, gastroenterologie, neuropsihiatrie, medicină de familie, ecografii generale. **Telefon: 0257/285510, www.policlinica-turcin.ro**
- **Farmacia GLYKON - UTA,** Bl U 6 (vis-a-vis de biserica în construcţie). Deschis zilnic: luni-vineri 07.00 -21.00 sâmbătă şi duminică 08.00-18.00. **Telefon: 0257/241197.**

Pieţe şi târguri

Astăzi este zi de piaţă la Sebiş, Almaş, Apateu, Semlac, Sântana, Şilindia, Vârfurile. **Târguri săptămânale se desfăşoară astăzi la** Chişineu-Criş, Almaş, Şilindia şi Vârfurile.

Mâine, miercuri, va fi zi de piaţă la Pâncota, Beliu, Buteni, Şiclău, Macea, Vânători, Pecica, Şiria şi **zi de târg la** Beliu şi Buteni.

Horoscop

BERBECUL (III.21.-IV.20.)
S-ar putea să aveţi probleme cu banii, motiv pentru care nu vă simţiţi în largul dumneavoastră. Păstraţi-vă calmul şi nu vă lăsaţi atras într-o ceartă! Vă sfătuim să vă bazaţi pe intuiţie.

TAURUL (IV.21.-V.20.)
Intenţionaţi să preluaţi noi sarcini la serviciu, dar nu sunteţi sigur că veţi reuşi. S-ar putea să aveţi discuţii aprinse cu colegii, dacă refuzaţi să ascultaţi şi părerile lor.

GEMENII (V.21.-VI.21.)
Dimineaţă survin evenimente neprevăzute, care vă împiedică să vă respectaţi programul. Nu este indicat să vă puneţi mari speranţe într-o afacere pe care o credeaţi profitabilă.

RACUL (VI.22.-VII.22.)
Sunteţi foarte ambiţios, dar conjunctura actuală nu vă ajută prea mult. Nu este momentul să vă asumaţi mai multe responsabilităţi.

LEUL (VII.23.-VIII.23.)
Vă faceţi griji degeaba. Norocul vă zâmbeşte atât pe plan profesional, cât şi pe plan financiar. S-ar putea să fiţi puţin surmenat.

FECIOARA (VIII.24.-IX.23.)
Dimineaţă s-ar putea să nu vă simţiţi în formă, ceea ce vă accentuează starea de nervozitate. Vă recomandăm să nu vă asumaţi nici un risc. Păstraţi-vă calmul!

BALANŢA (IX.24.-X.23.)
Din cauza problemelor sentimentale, dimineaţa este posibil să fiţi confuz. Pentru a evita o ceartă în familie, ar fi bine să amânaţi orice decizie pentru altădată.

SCORPIONUL (X.24.-XI.22.)
Din cauza amânării unei delegaţii, programul vă este dat peste cap. S-ar putea să vă enervaţi pentru că sunteţi nevoit să pierdeţi timpul fără folos.

SĂGETĂTORUL (XI.23.-XII.21.)
Dimineaţa s-ar putea să fiţi bulversat din cauza unor nereuşite care parcă se ţin lanţ. Nu este exclus să fiţi irascibil şi să vă certaţi cu cei din jur.

CAPRICORNUL (XII.22.-I.20.)
Sunteţi confuz şi predispus să faceţi greşeli. Vă sfătuim să vă concentraţi asupra problemelor urgente. Dimineaţa este posibil să vă dezamăgiţi un prieten bun.

VĂRSĂTORUL (I.21.-II.20.)
Dimineaţa sunteţi irascibil şi riscaţi să stricaţi relaţiile cu colaboratorii. Păstraţi-vă calmul şi nu faceţi caz din orice mărunţiş! Este indicat să evitaţi ieşirile în societate şi afacerile.

PEŞTII (II.21.-III.20.)
Un prieten vă propune să plecaţi într-o excursie, dar faptul că nu aveţi bani vă face să fiţi irascibil şi să căutaţi ceartă cu lumânarea. Nu îi căutaţi nod în papură persoanei iubite!

„Jurnal arădean" vă ascultă

De luni până joi, între orele 11.00-13.00, la telefonul 0257.280943, redactorul nostru vă stă la dispoziţie.

ARAD. Cititorul nostru fidel **Ioan Crişan** deplânge soarta părculeţului din cartierul Gai, devenit un rai al boschetarilor şi ghena de gunoi a taximetriştilor. „Nu ştiu cui să mă mai adresez. Mizeria din parc este revoltătoare. Peisajul din zonă este o adevărată poartă de intrare într-un oraş nedemn de statutul de Capitală Culturală Europeană" - spune abonatul JA.

Lucrări în zonă, avarie, revizie, schimbat filtre, înlocuit pompe şi iarăşi de la început. Din ianuarie şi până în prezent. Acesta este calvarul unor familii din satul Chereluş, comuna Şicula, în numele cărora ne-a sunat **I. Dehelean.** „Oricât am lăsa-o să curgă apa este tot de culoarea petrolului. Ni se tot spune să avem răbdare, că se rezolvă. Plătim un serviciu de care nu ne putem bucura şi cărăm apă cu găleţile din vecini" - ne-a relatat interlocutorul nostru.

„Am pierdut o mini-borsetă în restaurantul Hotelului Parc Moneasa şi mă gândeam la drumurile pe care le am de făcut pentru refacerea actelor. Un telefon-surpriză din partea unuia dintre angajaţii stabilimentului din staţiune mi-a readus zâmbetul pe buze, semn că mai sunt oameni de omenie" - a ţinut să ne relateze **Victor C.** din Arad. **JA-D.S.**

Curs valutar

Denumirea valutei	BNR	BCR		BRD		Intesa Sanpaolo Bank		Banca Românească		Nextebank		Alpha Bank		Casa de schimb LUXOR		Casa de schimb TRESOR	
		C	V	C	V	C	V	C	V	C	V	C	V	C	V	C	V
Euro	4,43	4,36	4,50	4,36	4,51	4,36	4,46	4,40	4,47	4,37	4,49	4,41	4,45	4,40	4,42	4,40	4,42
Dolar SUA	4,01	3,93	4,11	3,93	4,10	3,96	4,05	3,99	4,05	3,91	4,12	3,99	4,06	3,97	4,02	4,00	4,02
Forint	0,0142	0,0136	0,0148	0,0132	0,0148	0,0135	0,0155	-	-	0,0136	0,0149	-	-	0,0141	0,0143	0,0142	0,0143
Gram aur	150,80																

Vremea

Marţi, 27 octombrie

www.aradon.ro

3° LA ORA 6 — temperaturile se vor situa între 2 şi 3 grade. Vântul va sufla cu 8 km/h dinspre SE.

15° LA ORA 18 — temperaturile se vor situa între 14 şi 15 grade. Vântul va sufla cu 8 km/h dinspre SE.

Ziua precedentă

Arad	4–16	Umiditate:	72%
Lipova	4–16	Presiune:	1015,92 mb
Chişineu- Criş	4–16	Precipitaţii:	0%
Săvârşin	3–15	Vânt:	8,05 km/h
Sebiş	3–15	Direcţie vânt:	N

Azi

Temperaturile se vor situa între 3 şi 15 grade. Vântul va sufla cu 8 km/h, dinspre SE.

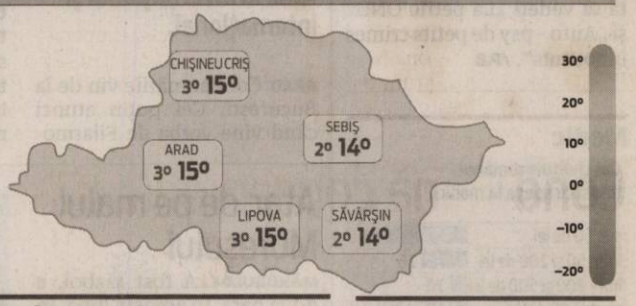

Soarele

Răsare: 07:08
Apune: 17:29

FAZELE LUNII

13.10 · 20.10 · 27.10 · 3.11

MARŢI	MIERCURI	JOI	VINERI
3° 15°	4° 16°	3° 16°	2° 15°
parţial însorit	predominant însorit	nori şi soare	însorit spre parţial noros

Calendar

Biserica ortodoxă: Cuviosul Dimitrie cel Nou ale cărui moaşte sunt la Patriarhia Română; Sf. Mc. Nestor (lună plină)
Biserica greco-catolică: Sf. Mc. Nestor
Biserica romano-catolică: Sf. Evarist, pp. m.

Prognoză pentru trei zile

Temperaturile minime vor fi cuprinse între 2 şi 4 grade, iar cele maxime între 15 şi 16 grade.

Temp.minime: 2-4°C
Temp.maxime: 15-16°C

JURNAL ARĂDEAN
B-dul Revoluţiei nr. 62, Arad
BRAT Auditat de BRAT
Reclamaţii difuzare: 0257/212.032

Secretariat: 0257.281802 (centrala), fax - 0257.212.012
Şef departament difuzare: Carmen Csordas
Marea publicitate: 0257.280904
Mica publicitate: 0257.210775; B-dul Revoluţiei, nr. 81
Tiparul executat la: Tipografia Russmedia Kft. Debrecen

Redactor şef: Adriana Barbu (8416) Responsabil de număr: Daniel Scridon
Secretar general de redacţie: Gabriela Groza (8423); **Departamente: Eveniment:** Simona Butaru, Monica Ardelean (8405), Alin Gherasim (8417), Ioana Costaş (8414); Valentin Goran (8405); **Politic:** Simion Todoca (8434); **Economic:** Andreea Pintea (8415); **Cultură, Învăţământ:** Vasile Filip (8421); **Social:** Diana Duţu (8413); **Sport:** Daniel Scridon (8424), Leo Sfăra (8422), Dan Lazăr (8406).
Tehnoredactare: Ghizela Şerban (8409), Munteanu Daniel (8411).
REDACŢIE: tel. 0257.281802 (centrala); fax 0257.212.012, 0257.228.592; e-mail:redactia.jurnalaradean@russmedia.ro, adevaruldearad@russmedia.ro, publicitate.jurnalaradean@russmedia.ro, publicitate.adevarul@russmedia.ro

Curg bani pe conductele CET

40 milioane lei va plăti Municipalitatea pentru bunurile care alcătuiesc infrastructura tehnico-edilitară destinată transportului şi distribuţiei energiei termice.

Oferă bani mulţi pe conductele CET FOTO: JA

ARAD. Tot în proiect se mai arată că „bunurile transferate în domeniul public al Municipiului Arad vor fi adiționate la Contractul de concesiune nr. 13676/04.03.2014 privind delegarea serviciului public de alimentare cu energie termică în sistem centralizat în Municipiul Arad" și că valoarea de transfer a activelor menționate este de 32.533.610,96 lei, plus un TVA de 7.808.066,63 lei.

Cu alte cuvinte, suma totală de plată va fi de 40.341.677,59 lei și va fi scoasă din Bugetul General al Municipiului.

În pregătirea licitaţiei

Nu pare ceva grav? Până nu citești expunerea de motive unde se vorbește de notificările ANRSC, două la număr, referitoare la obligativitatea organizării licitației publice deschise pentru atribuirea unui nou contract de delegare a gestiunii serviciului public de alimentare cu energie termică produsă centralizat (cu excepția producerii energiei termice în cogenerare), adică despre licitația pe care Falcă spera să o anihileze iar CET să primească, totuși, banii promiși de la Guvern. Proiectul de acum arată că ne putem lua gândul de la banii Guvernului și că CET va funcționa pe banii privaților, cu consecințele care decurg de aici.

„În scopul delegării gestiunii serviciului public de alimentare cu energie termică în sistem centralizat și a demarării procedurii de licitație publică în vederea atribuirii contractului de delegare a gestiunii serviciului apreciez ca fiind oportună adoptarea hotărârii de consiliu privind trecerea în domeniul public a unor bunuri din patrimoniul SC CET Hidrocarburi SA Arad - bunuri care alcătuiesc infrastructura tehnico-edilitară destinată transportului și distribuției energiei termice", se arată în finalul expunerii de motive, semnate de primarul Gheorghe Falcă.

Bunurile CET

În prezent, partea din infrastructura tehnico-edilitară destinată transportului și distribuției energiei termice se află în patrimoniul SC CET Hidrocarburi SA Arad. Primăria a solicitat, în luna august, o situație a bunurilor care alcătuiesc infrastructura tehnico-edilitară din patrimoniul CET Hidrocarburi, în scopul demarării procedurii privind transferul acestora în domeniul public.

Planul de dezvoltare al oraşului merge în cartiere

Primăria a decis să organizeze trei dezbateri publice în cartiere pe subiectul PUG-ului oraşului.

ARAD. Se discută despre cum ar trebui să arate Aradul în viitor, ce se va putea face și ce nu se va putea face în domeniul construcțiilor aici și nu numai. Cel puțin în teorie, căci pe noi practica ne omoară. Cu dorințele se vede, însă, că stăm bine. Și noi, și administrația. Primăria Arad, de pildă, a decis să deschidă, în această săptămână, seria de dezbateri publice privind propunerile preliminare de actualizare a Planului Urbanistic General. Cei interesați de modul cum vede executivul local viitorul urbanistic al Aradului pot consulta documentația pe site-ul www.primariaarad.ro sau la sediul Primăriei, la Serviciul Dezvoltare Urbană și Protejare Monumente.

Potrivit comunicatului remis de instituție, cetățenii interesați pot consulta, de asemenea, documentele și înainte de începerea dezbaterilor publice organizate de municipalitate în această săptămână, pe tema dată. Cine va veni la astfel de dezbateri? Greu de spus. Arădenii sunt greu de urnit chiar și când se discută de chestiuni care îi vor arde la buzunare în viitorul apropiat, darmite despre probleme de arhitectură și viitor urbanistic.

Trei consultări şi dezbateri

Totuși, Primăria susține că vrea ca la discuțiile pe tema PUG-ului să participe cât mai mulți arădeni, așa că „pentru a facilita participarea unui număr cât mai mare de cetățeni la dezbateri, acestea sunt organizate în trei locații de pe raza municipiului, după următorul program: marți, 27 octombrie, în cartierul Aurel Vlaicu, la Școala Gimnazială Aurel Vlaicu, str. Fulgerului nr.2-4 (între orele 15-17 program consultare propuneri actualizare PUG, iar la ora 17, dezbatere publică); miercuri, 28 octombrie, în cartierul Micălaca la Școala Gimnazială Caius Iacob, str. Nucet nr.3 (între orele 15-17 program consultare propuneri actualizare PUG, iar la ora 17, dezbatere publică); joi, 29 octombrie, în Aradul Nou, la Grupul Școlar Forestier, Calea Timișorii nr.29-31, (între orele 15-17 program consultare propuneri actualizare PUG, iar de la ora 17, dezbatere publică)". **JA-A.B.**

Cum va arăta viitorul?

Rămâne de văzut care va fi prezența arădenilor de rând la aceste dezbateri, dar și cum arată planul de dezvoltare al Aradului în viziunea Primăriei, pentru a vedea ce ne va rezerva viitorul.

Aradul, văzut de la înălţime FOTO: JA

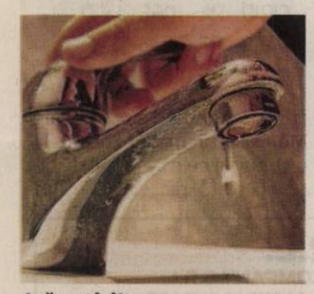

Apă, cu ţâraita FOTO: JA

Atenţie! Presiune scăzută la apă

ARAD. Marți, presiune scăzută la apa potabilă în Zona Industrială Vest. Acesta este anunțul făcut de S.C. Compania de Apă S.A Arad, societate care avertizează că este posibil să fie presiune scăzută la apa potabilă în Zona Industrială. „În zona Făt-Frumos vor avea loc lucrări care constau în realizarea de legături la conductele magistrale, iar acestea pot avea ca efect scăderea presiunii la apa potabilă în zona companiilor multinaționale din Zona Industrială Vest. Lucrările au loc în cadrul proiectului «Extindere și modernizare infrastructură de apă și apă uzată din județul Arad», cofinanțat din Fondul de Coeziune prin Programul Operațional Sectorial „Mediu", al cărui beneficiar este Operatorul Regional S.C. Compania de Apă Arad", se arată în informarea Companiei de apă. **JA-A.B.**

Război pe Mureş

La amplele operaţiuni de luni a participat şi actualul ministru al apărării, Mircea Duşa.

Mureşul, scena războiului FOTO: V.OBŞITOŞ

MÂNDRULOC. A fost război, a doua oară, în această lună, în județul Arad: rafalele anti-aerienelor și bubuiturile tunurilor s-au auzit zeci de minute, de-a lungul albiei Mureșului, după ce militarii români și cei americani au încercat să respingă un atac inamic. Scenariul face parte dintr-o vastă operațiune de pregătire și antrenament a forțelor militare ale celor două țări, sub sigla NATO.

La exercițiul din zona localităților Mândruloc-Frumușeni au participat peste 250 militari din Forțele Terestre Române cu 85 mijloace tehnice de luptă aparținând Brigăzii 18 Infanterie „Banat" și Brigăzii 10 Geniu „Dunărea de Jos", sprijiniți de cinci aeronave MiG 21 Lancer și IAR 330 Puma ale Forțele Aeriene Române, precum și de scafandrii din Forțele Navale Române. Alături de ei, la exercițiu au participat și 150 militari americani cu 37 mijloace tehnice de luptă aparținând Regimentului 2 Cavalerie din Forțele Terestre ale S.U.A.

Ministrul, în atac

Supervizori ai acestei operațiuni de pregătire au fost, din partea română, ministrul apărării, Mircea Dușa, și, de la americani, excelența sa Hans Klemm, ambasadorul SUA la București.

Aflat în prima linie, oficialul român a constatat, cu amărăciune, că tehnica noastră este afumată și... cu mult depășită. Hans Klemm, ambasadorul SUA la București, a precizat că aceste exerciții au și consecințe diplomatice: „Vrem să arătăm că România, NATO, SUA pot să conlucreze", a punctat oficialul. Exercițiul multinațional are scopul de a demonstra interoperabilitatea dintre cele două armate și dezvoltarea capacității de planificare, conducere și executare a operațiunilor de trecere a cursurilor de apă. **JA-C.C.**

Condamnă concedierile de la Filarmonică

Nu e liniște la Filarmonică... FOTO: JA

ARAD. În adresa federației, biroul executiv permanent mai arată că, ținând cont de „aceste fapte extrem de grave, săvârșite în disprețul legii, FAIR-MediaSind, în calitate de organizație reprezentativă la nivel de sector Cultură și Mass-Media și de membră a Federației Internaționale a Muzicienilor, a Federației Internaționale a Actorilor, a Federației Internaționale a Jurnaliștilor și a UNI MEI - Union Network International, va întreprinde toate demersurile de informare, pe plan național și internațional, pentru ca legalitatea să fie reinstaurată în această instituție culturală de prestigiu, iar vinovații să fie sancționați".

Reprezentanții Federației FAIR-MediaSind amintesc la final, în scrisoare, că vor „susține în justiție, alături de Sindicatul Filarmonicii Arad, orice plângere penală și civilă îndreptată împotriva celor care au săvârșit abuzuri împotriva membrilor afiliați". **JA- A.B.**

Infractor la doar 17 ani

PECICA. Un minor de 17 ani a furat un autoturism din Pecica pe care l-a condus pe DN 7, fiind prins de polițiștii din „Vlaicu" pe 24 octombrie. Polițiștii au stabilit mai întâi că minorul nu deține permis, apoi s-a descoperit că a furat mașina, neasigurată și cu cheile în contact -, în noaptea de 22 spre 23 octombrie, din fața unui imobil din Pecica. Tânărul a fost reținut pe bază de ordonanță, urmând a fi prezentat magistraților Judecătoriei Arad cu propunere de arestare preventivă. **JA-I.C.**

Integramista emoţionată

ARAD. Îi place să dezlege cuvinte încrucişate, completează în fiecare zi integramele din Jurnal arădean şi participă cu regularitate la concursul „Cuvinte norocoase!". A mai fost premiată acum câţiva ani pentru pasiunea sa pentru integrame, dar a trăit şi ieri, cu aceeaşi emoţie, bucuria câştigului. Jurnal arădean a premiat-o pe Floarea Eleonora Bota cu un aparat de cafea. Integramistei îi place cafeaua, bea în fiecare zi, deci premiul e cât se poate de potrivit. „Sunt atât de fericită!" - a mărturisit, vizibil emoţionată, Floarea Eleonora Bota.

Ea este o cititoare fidelă a ziarului nostru, participând cu speranţă şi încredere (şi) la concursul destinat abonaţilor Jurnal arădean. E abonată la ziar încă de pe vremea când se numea Flacăra Roşie şi îl citeşte cu plăcere în fiecare zi. „Citesc tot. şi politică, şi sport, şi reţetele culinare - pe care le mai şi încerc din când în când. Nu pot fără ziar! Zilnic trebuie să-l citesc" - conchide norocoasa integramistă. **JA-D.D.**

Floarea Eleonora Bota, premiată cu un aparat de cafea FOTO: DIANA DUŢU

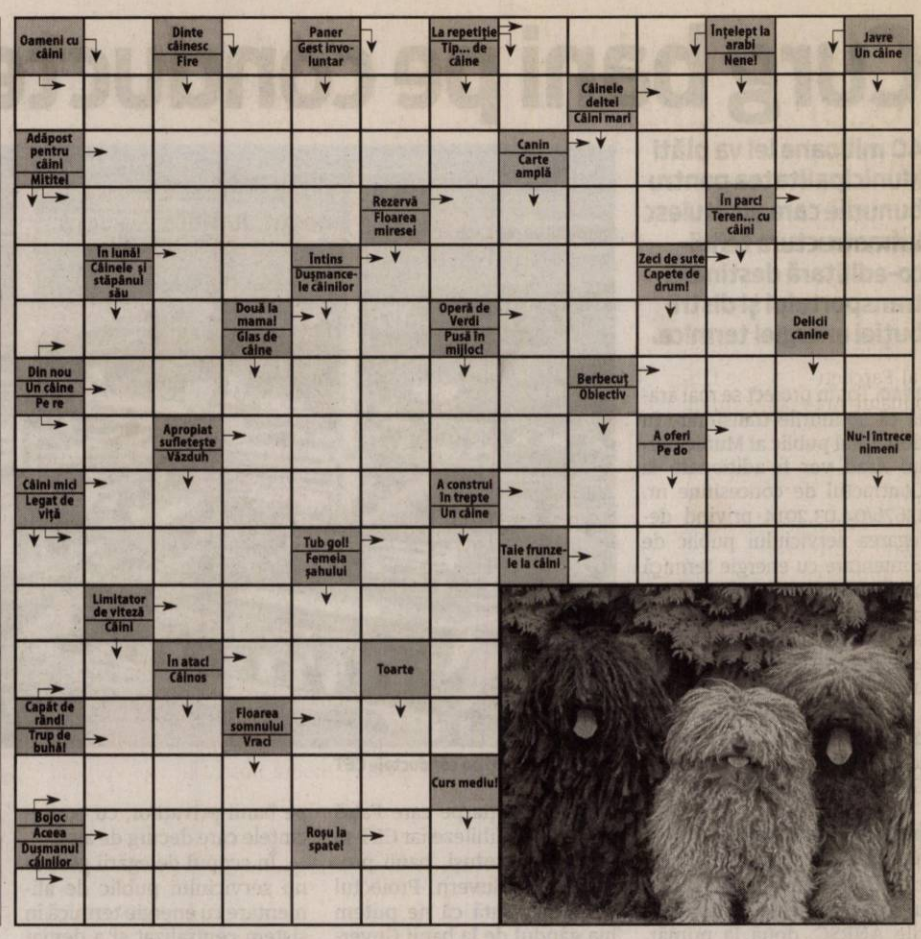

Reţeta zilei

Prăjitură cu mere şi iaurt

INGREDIENTE: 1 kg mere, 600 g iaurt, 10 linguri ulei, 10 linguri zahăr, 16 linguri făină, 1 linguriţă bicarbonat, vanilie, scorţişoară.

MOD DE PREPARARE: Se rad merele, se scurg de zeamă şi se dau deoparte. Se amestecă uleiul cu zahărul, se adăugă şi iaurtul şi se mixează până se topeşte zahărul. Se adăugă făina, se amestecă bine apoi punem şi bicarbonatul stins cu oţet şi vanilia. Se tapetează o tavă cu hârtie de copt. Se pune jumătate din compoziţie şi se nivelează uniform pe toată suprafaţa tăvii. Se presară merele amestecate cu scorţişoară. Deasupra se pune jumătatea cealaltă de compoziţie şi se dă la cuptor. Când

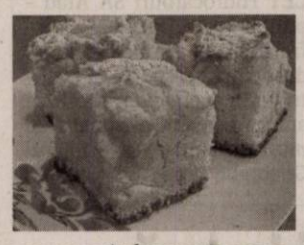

s-a rumenit deasupra se scoate, se lasă să se răcească şi apoi se taie.

Poftă bună!

Pentru mai multe reţete intră pe www.culinar.ro

Citire apometre

Miercuri, 28.10.2015. Iuliu Maniu cu soţ, Severin, Bârzavei, Partizanilor, Gelu, Pescarilor, Grădina Poştei, Cehov, V. Moga, P. Pipoş, Grâului, Buciumului, Rândunicii, Vezuviu, D. Zamfirescu, I. Minulescu, Agârbiceanu, Romaniţei, Păpădiei, Vărădiei, Rozelor, Râşnov, Viitorului, Someşului, Câmpul Florilor, Trenului, Abatorului, Latină, Biruinţei, Venus, I. Raţiu, A. Karoly, E. Murgu, Pionierilor, Condurăşilor, Calvin, P-ţa Pompierilor, C. Gergely, Ec. Teodoroiu, V. Goldiş, Şt.Cicio Pop, Dragalina Târnavelor, Aviator Georgescu, B. Margareta, Unirii, N. Bălcescu, P-ţa A. Iancu, Episcopiei, V. Alecsandri, I. Chendi, D. Sibii, Horia, V. Babeş, I. Sava, P-ţa M. Viteazul, Cloşca, Ghe. Popa, V. Milea, I. Vidu, Călugăreni, Andreescu, Decebal, R. Cărpenişanu, C. Petreanu, A. Vlad, O. Băncilă, T. Ceontea, P-ţa Mică, Cuza Vodă, Ghica Vodă, Ialomiţei, Spătarul Borcea, Reşiţei, Malul Mureşului.

SOLUŢIA INTEGRAMEI DIN NUMĂRUL PRECEDENT

M - P - TAC - S - P - SOSONI - IMINEI - CIPICI - ATU - V - TARAM - BOCANCI - SE - BD - RI - TU - LITA - OPINCI - G - NUDURI - AU - TH - CIRIP - PA - IDEE - I - ID - VALS - ORT - PC - APE - BOTINE - IESIRE - JULIETA - BF - LI - DO - SECA - TAU - AP - DESCULT

CITR

CITR GROUP

Subscrisa **CITR FILIALA ARAD SPRL**, în calitate de lichidator judiciar, organizează licitaţie publică cu strigare, pentru valorificarea următoarelor active:

Descriere Activ	Valoare euro fără TVA
Activul 1 „Imobil Chişineu-Criş" Imobil situat în Chişineu-Criş, Str. Înfrăţirii, Nr. 58 Jud. Arad. Terenul intravilan în suprafaţă de 1.130 MP, Construcţii P+4E de 2.448 MP, identificate cu CF nr. 300043 Chişineu-Criş.	417.180
TOTAL	**417.180**

Notă: *cu privire la regimul TVA se vor aplica prevederile legale în vigoare.*
*Listele cu componenţa activelor se pot obţine de la lichidatorul judiciar.
Licitaţia va avea loc în data de 17.11.2015 ora 13:00, la adresa str. Dr. Ion Georgescu, Nr. 4A, Arad, jud. Arad.

Descriere Activ	Valoare euro fără TVA
Activul 2 „DEPOZIT ARAD, C-LEA ZIMANDULUI, NR. 1" Imobil situat în Arad, Calea Zimandului, nr. 1, ieţire spre Oradea, identificat cu CF nr. 340085 Arad.	657.475,00
Activul 3 „MOARA LEŢ, JUD. BIHOR" Imobil situat în Loc. Leţ, Jud. Bihor, Teren intravilan 1.404 MP, Moara cu trei valţuri D+P+E, identificat cu CF nr. 50786	62.900,00
Activul 5 „IMOBIL-MAGAZIN INEU, STR. HOREA, NR.1" Imobil situat în Oraţ Ineu, Str. Horea, nr. 1, teren 957 MP, spaţiu comercial 1.431 MP, identificat cu CF 300159 Ineu.	323.850,00
TOTAL	**1.044.225**

Notă: *cu privire la regimul TVA se vor aplica prevederile legale în vigoare.*
*Listele cu componenţa activelor se pot obţine de la lichidatorul judiciar.
Licitaţia va avea loc în 03.11.2015 ora 13:00, la adresa str. Dr. Ion Georgescu, Nr. 4A, Arad, jud. Arad. În cazul neadjudecării bunurilor la prima licitaţie se vor organiza noi licitaţii în data de 10.11.2015, 17.11.2015, 24.11.2015 respectiv 08.12.2015 la aceeaşi oră şi locaţie, în aceleaţi condiţii.

Caietele de sarcini pentru activele scoase la licitaţie pot fi achiziţionate de la adresa str. Dr. Ion Georgescu, Nr. 4A, Arad, jud. Arad, iar documentaţia de înscriere şi garanţia de participare la licitaţie vor trebui depuse cel târziu cu o zi lucrătoare (24 de ore) înaintea desfăşurării licitaţiei la aceeaşi locaţie. Preţul unui caiet de sarcini este: pentru Activul 2 - 700 lei plus TVA, Activul 1 – 500 lei plus TVA, Activul 5 – 600 lei plus TVA, Activul 3 – 300 lei plus TVA. Condiţiile pe care trebuie să le îndeplinească ofertanţii pentru participarea la licitaţie, sunt precizate în Regulamentul cuprinzând instrucţiunile de desfăşurare a licitaţiei, care este anexă la Caietul de sarcini. Informaţii suplimentare se pot obţine la telefon: **0744.530.649**, e-mail: **adrian.pintea@citr.ro**

(2193 - H 289080)

EUROSMART I.P.U.R.L.

- administrator judiciar al S.C. ELECTRO FIDELITY COMPANY S.R.L.

VINDE PRIN LICITAŢIE PUBLICĂ URMĂTOARELE BUNURI MOBILE ŞI IMOBILE:

Nr. Crt.	DESCRIERE	PREŢ Euro
1	Apartament situat in Arad, str. Constitutiei nr. 79, ap. 2 - CF 309015-C1-U8; 83,65 MP	43.500
2	Apartament situat in Arad, str. Constitutiei nr. 79, ap. 3 - CF 309015-C1-U9; 84,11 MP	49.200
3	Apartament situat in Arad, str. Constitutiei nr. 79, ap. 5 - CF 309015-C1-U11; 80,42 MP	43.500
4	Apartament situat in Arad, str. Constitutiei nr. 79, ap. 6 - CF 309015-C1-U17; 79,57 MP	43.500
5	Apartament situat in Arad, str. Abrud nr. 76, ap. 14 - CF 304399-C1-U3; 79,4 MP	45.800
6	Ford Tourneo Connect; WFOHXXTTPH7J58450, an 2007, cilindree 1.753, motorină;	4.400
7	Volkswagen Transporter Caravele 2,4 D; WV2ZZZ70ZVH113457, an 1997,cilindree 2.371, motorină	3.050
8	Peugeot Partner; VF3GCWJYB96211764, an 2006, cilindree 1.868, motorină	1.750
9	Range Rover; SALLMAM248A274992, an 2008, cilindree 3.628, motorină	13.100
10	Utilaj laborator PRAM , Nr. inv. 4-10	7.110
11	Suzuki Swift; TSMMZC11800734187, an 2010, cilindree 1.328, benzina	3.800

Notă: *cu privire la regimul TVA se vor aplica prevederile legale în vigoare*
**Informaţii suplimentare despre bunurile mobile şi imobile se pot obţine de la sediul administratorului judiciar.*

Licitaţia va avea loc în data de 03.11.2015 orele 13.00 la sediul EUROSMART IPURL Arad, str. I. Georgescu nr. 4A. În caz de neadjudecare licitaţia se va repeta, în aceleaşi condiţii, în data de 17.11.2015, orele 13.00. Înscrierea la licitaţie se face cu cel putin 24 ore inainte de ora ţinerii licitaţiei. Cei care doresc să participe la licitaţie trebuie să achite garanţia de participare, care este 10% din valoarea bunului/bunurilor. Informaţii privind condiţiile de participare la licitaţii şi caietele de sarcini se pot obţine la sediul EUROSMART IPURL ARAD 310087 Ion Georgescu nr. 4A.
Tel. 0257-257143; 0357-100134; 0744-530649; E-mail: office@eu-smart.ro (2190 - H 289033)

EUROSMART I.P.U.R.L.

- lichidator judiciar al S.C. B.A.T. S.A.

VINDE PRIN LICITAŢIE PUBLICĂ URMĂTOARELE BUNURI MOBILE ŞI IMOBILE:

ACTIV	DESCRIERE	PREŢ
Activul 2	Sediu administrativ (birouri) si hală producţie cu teren aferent, total teren în suprafaţă de 3298 mp, cu vânzare în bloc;	**255.359 Euro**
	Activ "IT si birotica" - Pachet format din imprimanta, tv, calculator, telefon/fax; deserveşte Activul 2, cu vânzare la pachet;	**150 Euro**
	Activ "Piese de mobilier" - Pachet format din mobilier de birou; deserveşte Activul 2, cu vânzare la pachet;	**555 Euro**
Activul 3	3.3. Hala reparatii auto, total teren 2800mp*	**75.703 Euro**
	3.4. Teren liber 6300mp*	**98.280 Euro**
	3.6. Atelier sticlarie, total teren 5800mp*	**96.044 Euro**
	3.7. Atelier material tubular, total teren 6100*	**116.064 Euro**
	3.8. Hala tamplarie aluminiu, total teren 3900*	**106.754 Euro**
Activ "Utilaje de producţie"	Pachet format din scule şi utilaje de prelucare a fierului, industrie uşoară şi grea; cu vânzare la pachet/individuală	**35.436 Euro**
Activ "Autovehicule"	Pachet format din autoturisme şi autoutilitare; cu vânzare la pachet/individuală	**6.311 Euro**

Notă: *cu privire la regimul TVA se vor aplica prevederile legale în vigoare*
**Informaţii suplimentare şi lista bunurilor mobile şi imobile se pot obţine de la sediul lichidatorului judiciar.*
Licitaţia va avea loc în data de 03.11.2015 orele 11.00 la sediul EUROSMART IPURL Arad, str. I. Georgescu nr. 4A. În caz de neadjudecare licitaţia se va repeta, în aceleaşi condiţii, în data de 10.11.2015, orele 11.00. Înscrierea la licitaţie se face cu cel putin 24 ore inainte de ora ţinerii licitaţiei. Cei care doresc să participe la licitaţie trebuie să achite garanţia de participare, care este 10% din valoarea bunului/bunurilor. Informaţii privind condiţiile de participare la licitaţii şi caietele de sarcini se pot obţine la sediul EUROSMART IPURL ARAD 310087 Ion Georgescu nr. 4A.
Tel. 0257-257143; 0357-100134; 0744-530649; E-mail: office@eu-smart.ro (2195 - H 289097)

www.aradon.ro - citeşte şi discută despre viaţa oraşului tău

RECLAME

A murit renumitul procuror Caius Ianotă

Timp de patru ani, a fost prim procuror al Parchetului de pe lângă Tribunalul Arad. Joi şi-a vizitat foştii colegi, pentru ultima dată.

ARAD. Caius Ianotă, prim procuror al Parchetului de pe lângă Tribunalul Arad până în anul 2003, a murit la vârsta de 77 ani. Nimic nu părea să prevestească tristul eveniment.

Potrivit informațiilor pe care le deținem, sâmbătă dimineața, Caius Ianotă a fost la piață, împreună cu soția. Acolo s-a întâlnit cu procurorul Pantelimon Cioia și cu fostul arhivar de la Judecătorie. Și-a manifestat îngrijorarea pentru starea de sănătate a soției sale, care este diabetică. El nu a fost bolnav, nu a avut probleme majore de sănătate. Apropiații săi au povestit pentru Jurnal arădean/ Aradon că mai acuza din când în când probleme cu tensiunea, dar... nimic grav. Părea chiar bine - spun colegii săi de la Parchet, pe care Caius Ianotă i-a vizitat joi, pentru ultima dată.

Sâmbătă seara, însă, a făcut o criză hipertensivă și a intrat în stop cardio-respirator. Un echipaj SMURD a intervenit la domiciliu și l-a resuscitat. Caius Ianotă a fost transportat la spital și internat pe ATI. Din păcate, nu a mai supraviețuit mult timp, la primele ore ale dimineții de duminică fiindu-i înregistrat decesul.

Caius Ianotă a fost unul dintre cei mai buni procurori de urmărire penală din Arad. Timp de aproximativ cinci ani a fost procuror șef Secție urmărire penală, iar timp de patru ani, până în 2003, a deținut funcția de prim procuror al Parchetului de pe lângă Tribunalul Arad. Potrivit colegilor săi, Caius Ianotă a fost procuror de urmărire penală adevărat. Nu a fost la instanță niciodată. Iubea munca de urmărire penală. A scris numeroase lucrări despre accidentele de circulație și infracțiunile economice. Caius Ianotă era pensionar din anul 2004. Peste două săptămâni ar fi împlinit 78 ani. **JA-D.D.**

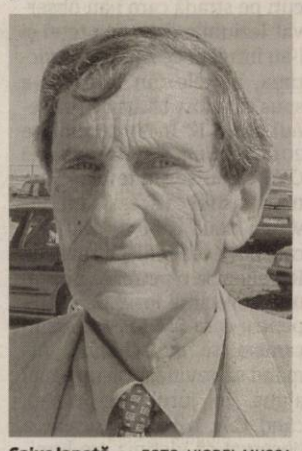

Caius Ianotă FOTO: VIOREL MUSCA

Înmormântare

Pentru cei care vor să-l conducă pe ultimul drum pe procurorul Caius Ianotă, precizăm că înmormântarea are loc marți, 27 octombrie 2015, începând de la ora 13.00, la Cimitirul Pomenirea.

JA, „un ziar indispensabil"

Așa ne consideră cei mai fideli dintre cititorii noștri. Jurnal arădean a acordat, ieri, zece premii de câte 200 lei.

Cei mai norocoși zece abonați din luna octombrie au fost premiați FOTO: DIANA DUȚU

ARAD. „Nu știu ce ne-am face fără ziar!" - a spus cu maximă sinceritate Gheorghe Inișel, din Secusigiu, unul dintre câștigătorii premiilor de fidelitate Jurnal arădean din luna octombrie.

„Eu consider că Jurnal arădean e un ziar complex, conține o diversitate de rubrici: pentru casă, politică, sport etc. Unele articole sunt mai acide și îmi place. Suntem abonați de zeci de ani și dorim să ne abonăm în continuare. Nu vom renunța sub nicio formă la Jurnal arădean! Ne bucurăm să îl citim. Lecturarea ziarului e modul nostru de a ne relaxa. Ne place foarte mult. Îl considerăm un ziar indispensabil. Pentru citirea ziarului, lăsăm totul la o parte și îl studiem de la prima până la ultima pagină" - ne-a mărturisit fiica Eugeniei Barbalat, câștigătoare la „Fidelitate". Deși are 98 de ani și nu vede deloc cu un ochi, mama ei citește ziarul „de la început până la sfârșit. Ba, mai mult, îmi subliniază articolele pe care le consideră mai interesante" - a mai spus femeia.

Ce fac cu banii

Jurnal arădean i-a premiat, ieri, cu câte 200 lei pe cei mai norocoși dintre abonații săi fideli din luna octombrie. Vasile Tiriteu zice că-i va da soției o parte din bani, o parte o va ține pentru el (căci în câteva zile își va sărbători ziua de naștere), iar o altă parte le-o va dărui nepoților. Pâncotanul Vasile Contraș promite că, din premiul câștigat își va face, în continuare, abonament la Jurnal arădean. Gheorghe Inișel va direcționa cei 200 lei către nepoata sa Silviana. Și Sorin Cîocârlău îi va dărui premiul nepoatei sale Alexandra, de 13 ani. La fel, și Gheorghe-Eugen Popa se gândește la nepoți și la familie. Maria Gallmann din Semlac și Gheorghe Rada din Pâncota, spun că vor folosi banii pentru „cheltuieli familiale" sau pentru „consum intern".

JA-D.D.

Pentru mai multe fotografii intră pe www.aradon.ro

Premiați pentru scrisul frumos

Concursul-pilot „Flori de caligrafie" lansat la Colegiul Național „Vasile Goldiș" și-a premiat câștigătorii.

Premianții concursului pilot FOTO: JA

ARAD. Două profesoare de limba și literatura română, Anca Giura și Livia Nadiș au avut inițiativa unui concurs care sparge cutumele generațiilor actuale de elevi. Fără taste, fără screen touch, elevii colegiului arădean și-au testat talentul de a scrie frumos. Spre bucuria organizatorilor, au fost trimise spre jurizare 200 de lucrări din care au fost alese și premiate 23. „Interesul deosebit pentru caligrafie a încântat juriul, iar conducerea școlii încurajează extinderea acestui concurs la nivel municipal anul viitor. Lucrările deosebit de îngrijite, caligrafiate pe baza unor texte lirice alese cu grijă au aparținut unor autori de la șase la optsprezece ani. Cele câștigătoare sunt grupate pe două panouri tematice în cele două corpuri de clădire ale școlii spre bucuria publicului privitor. Expunerea lor itinerantă va continua într-o librărie din oraș", a declarat Anca Giura.

Pasionați de scrisul frumos

Au participat elevi de la clasa I și până în clasa a XII-a care au demonstrat că arta caligrafiei poate deveni o pasiune veritabilă în această eră a tehnologizării. Și ca un element de curiozitate, organizatorii ne-au declarat că zodia cea mai caligrafică s-a dovedit a fi „Gemenii". Au câștigat: Rosenberg Alexandru, clasa I A (înv. Viorel Dolha), Suci Oana, clasa I B (înv. Anca Mica-Prundeanu), Hutai Alessandra și Dârlea Ariadna, clasa a II- a A (înv. Ema Burciu), Stoia Andreea, clasa a III-a A (înv. Varga Janeta), Mihuța Fabiana și Tomoioagă Alessia, clasa a III-a B (prof. Dana Tomșa), Negru Alexandra și Trifan Carla, clasa a IV-a A (înv. Alina Năsui), Craivan Diana, clasa a V- a A, Horhogrea Simona, clasa a V-a B, Briciu Anastasia, clasa a VI-a A, Sărac Patricia, clasa a VI- a A, Sterbling Roberta, clasa a VII- a A , Butnariu Nicoleta, clasa a VII- a A, Gloria Gavrilă, clasa a VIII-a C, Berinde Amalia, clasa a VIII- a A , Bălăban Debora, clasa a IX-a C, Costaniuc Petrică, clasa a IX-a D, Mariș Olivia, clasa a X- a A , Ardeiu Denisa, clasa a XI- a D, Tirsin Bianca, clasa a XI- a E, Florea Larisa, clasa a XII- a E.

Moldova, pe drumul pro-european

Deputatul PNL, Ion Șcheau consideră că situația tensionată de la Chișinău nu trebuie să oprească Republica Moldova.

ARAD. Ion Șcheau spune că arestarea premierului Republicii Moldova, Vlad Filat, nu trebuie să oprească proiectul european al țării.

„Arestarea fostului premier Vlad Filat, liderul PLDM, pentru potențiala implicare în ceea ce s-a numit furtul miliardului a venit ca un bumerang pe scena politică locală. Situația este și mai inedită dacă ne amintim că Vlad Filat era cel care anunța în 2013 începutul luptei anticorupție în Republica Moldova. Indiferent de evoluția procesului sau de alte acuzații care pot apărea în acest caz, Moldova trebuie să privească înainte. Proiectul european este cel care trebuie să primeze în fața persoanelor. Politicienii vin și pleacă din funcții, dar proiectul trebuie să continue. Este singura șansă ca această țară să prospere. Rămânerea la conducere a Alianței pentru Integrarea Europeană ar fi un gest de maturitate politică și înțelepciune a partidelor componente. PLDM trebuie să treacă rațional peste acest moment și împreună cu PDM și PL trebuie să își asume în continuare rolul de lideri ai proiectului european. Alternativa este o retrogradare a Moldovei spre spațiul influenței ruse totale. Această țară și acești oameni au făcut eforturi impresionante în ultimii ani, iar situația tensionată de la Chișinău nu trebuie să anuleze rezultatele obținute până acum de Republica Moldova în drumul pro-european. În cadrul Parteneriatului Estic, Moldova a fost cea mai implicată dintre cele 6 țări în cursul acțiunilor, iar drept recunoaștere cetățenii moldoveni pot circula acum fără viză în UE", a declarat Ion Șcheau.

„În același timp, România trebuie să rămână în continuare responsabilă în a sprijini proiectul european al Republicii Moldova, atât datorită legăturii noastre sufletești cu cei de peste Prut, cât și ca stat membru UE. Europa are nevoie de țări stabile la granița sa estică, mai ales având în vedere turbulențele serioase din regiune", a mai explicat deputatul PNL, Ion Șcheau. **JA-S.T.**

Ion Șcheau FOTO: JA

MP Arad acuză Armata, ALDE Arad s-a contrat cu ea

ARAD. Florin Remețan, președintele județean al Mișcării Populare, protestează față de faptul că anul acesta, partidele politice nu au fost incluse în programul oficial al sărbătoririi Zilei Armatei Române, la care a luat parte și președintele Klaus Iohannis (manifestările au fost organizate de către MapN, care a solicitat Prefecturii să anunțe partidele-n.n.). „Protestăm ferm asupra acestui mod de a înțelege sărbătorirea unei zile de mare însemnătate pentru români, Ziua Armatei. Este pentru prima dată când din programul oficial au fost excluse partidele politice. Am fi dorit și noi să ne exprimăm omagiul față de jertfa eroilor neamului, ostașii români, cărora le datorăm faptul că suntem astăzi o națiune liberă, puternică și respectată în lume", a declarat Florin Remețan. Comparativ, președintele MP a mai arătat că anul acesta, pentru prima dată, ostașii români au fost comemorați în Rusia unde, la Volvograd, a fost inaugurat chiar un cimitir dedicat eroilor români. „Până și în Rusia memoria ostașilor noștri martiri este respectată, în timp ce la noi în țară, la Arad, nouă ni se interzice acest lucru", a mai declarat liderul județean al Mișcării Populare. Precizăm că, deși Prefectura a atenționat partidele asupra deciziei MapN, cine a vrut, spre exemplu ALDE Arad, a depus coroană fără să pățească ceva. Copreședintele ALDE Arad, Mircea Purcaru, a declarat că, într-adevăr i s-a comunicat, însă nu a ținut seama de „interdicție". E drept, Florin Remețan nu a putut face la fel, pentru că era în drum spre Arad, venind de la Congresul care a schimbat numele PMP în MP (Mișcarea Populară) și l-a „înscăunat" pe Traian Băsescu. **JA-S.T.**

Florin Remețan FOTO: JA

Balul Slovacilor din Pecica

PECICA. Deși nu sunt mulți în oraș, au organizat Balul Slovacilor din Pecica. Evenimentul a avut loc în hala agroalimentară din vecinătatea pieței mari și a sălii de box din localitate. Au participat aproximativ 220 de persoane - marea majoritate români și unguri, dar nu au lipsit nici slovacii, cărora le-a fost dedicat evenimentul ajuns acum la a șasea ediție. Pe lângă persoanele de etnie slovacă din Pecica, la bal au participat și slovaci din localitățile vecine: Peregu Mare, Semlac și Nădlac. Atmosfera a fost întreținută de orchestra lui Ianko Kundla din Peregu Mare. A susținut un moment artistic și Ansamblul de dansuri populare slovace Salașan din Nădlac. Organizatorii Balului Slovacilor din Pecica sunt Stanislav Ribovici, Blazena Karkus și Dalimir Szokola. Evenimentul s-a desfășurat cu sprijinul Primăriei din oraș. **JA-D.D.**

S-a ales cu dosar penal FOTO: JA

Cercetat pentru că a distrus două anvelope

ARAD. Poliţiştii Biroului de Investigaţii Criminale au identificat un tânăr de 27 ani din Arad, bănuit de distrugere. În urma cercetărilor s-a stabilit că, în 11 octombrie, tânărul ar fi tăiat anvelopele din spate ale unui autoturism parcat la etajul unui complex comercial de pe Calea Aurel Vlaicu. Prejudiciul, de 1.000 lei, a fost recuperat, pe numele tânărului fiind întocmit un dosar penal pentru distrugere. **JA-I.C.**

627

de amenzi în valoare de 232.000 lei au aplicat poliţiştii rutieri în urma controalelor efectuate. 346 dintre sancţiuni au fost date pentru depăşirea vitezei legale de deplasare, în timp ce 281 amenzi au fost aplicate pentru nefolosirea centurii de siguranţă, neacordare de prioritate şi efectuarea de depăşiri neregulamentare. Poliţiştii au mai reţinut şi 11 permise de conducere.

72 misiuni în 72 ore pentru jandarmii arădeni

ARAD. Efective din cadrul Inspectoratului de Jandarmi Judeţean Arad au fost angrenate, în acest sfârşit de săptămână, în 72 misiuni ce au avut drept scop asigurarea climatului de ordine şi siguranţă publică. Dintre misiunile desfăşurate, cinci au fost de asigurare a ordinii publice, 59 de menţinere a ordinii publice, patru au fost acţiuni în cooperare cu alte instituţii şi patru intervenţii la apeluri venite la dispeceratul inspectoratului. Pe timpul misiunilor şi în acţiunile desfăşurate, au fost aplicate 25 sancţiuni contravenţionale, în valoare totală de 9.900 lei. „Contravenţiile pentru care s-au aplicat sancţiuni au fost fapte de încălcare a normelor de conviețuire socială, comerţ ilicit şi comercializare de fonograme fără marcaje holografice", au declarat reprezentanţii Jandarmeriei. **JA-I.C.**

Au intervenit eficient FOTO: JA

O poveste stropită cu alcool şi un final tragic

Din prieteni de pahar unul a ajuns în mormânt, iar celălalt în închisoare. Povestea a doi bărbaţi din Sînicolau Mic.

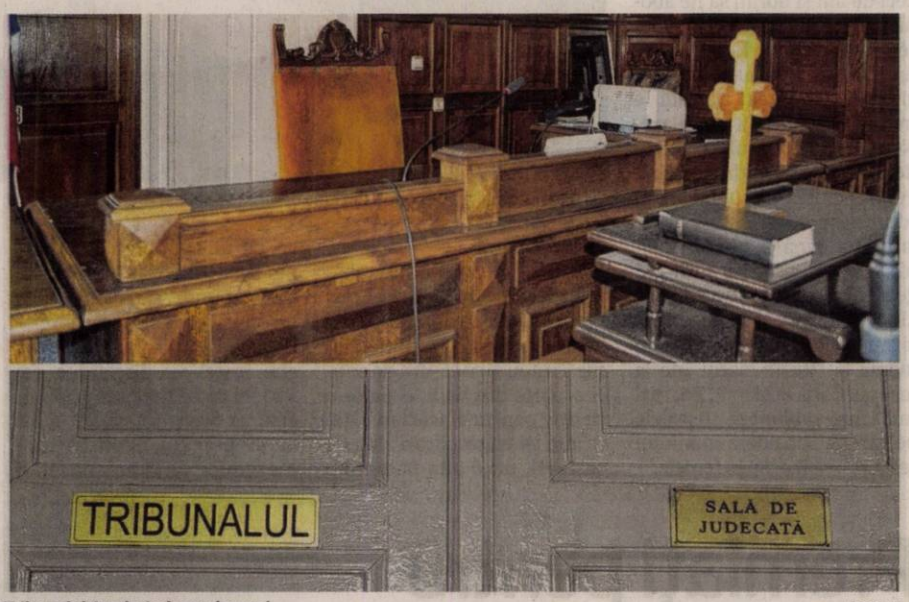

Tribunalul Arad a judecat dosarul FOTO: JA

ARAD. Se cunoşteau de aproximativ 30 de ani, locuiau în acelaşi cartier şi erau prieteni de pahar. Ce doi (inculpatul S.E. şi victima I.M.I.S.) se vizitau reciproc şi consumau frecvent băuturi alcoolice împreună. În după-amiaza zilei de 22 decembrie 2014, cei doi prieteni au consumat băuturi alcoolice în locuinţa lui S.E., în camera în care stătea în pat şi mama acestuia.

La un moment dat, mama lui S.E. a coborât din pat şi, cu greutate, a mers până afară să ia aer, iar când s-a întors şi a vrut să urce iarăşi în pat, a căzut. Atunci prietenul I.M.I.S. a sărit să o ajute să se ridice de jos dar, fiind în stare de ebrietate, a căzut peste ea, astfel că femeia, în vârstă şi bolnavă, a gemut de durere. Cum bărbatul nu se putea ridica, S.E. a sărit şi l-a ridicat, împingându-l spre peretele din cameră. Apoi inculpatul şi-a ridicat mama de jos şi a aşezat-o în pat. I.M.I.S. a revenit la aceasta pentru a-şi cere scuze. Pentru că era în stare de ebrietate, I.M.I.S. avea gesturi necontrolate şi brutale, astfel că l-a enervat pe S.E. care l-a prins de piept pe prietenul său şi i-a aplicat o lovitură cu capul în faţă, în urma căreia acesta a fost proiectat în perete, căzând la pământ lângă soba de lemne. Inculpatul l-a luat apoi de acolo şi l-a împins afară, aruncându-i şi haina şi cerându-i să meargă acasă şi să nu mai facă gălăgie pentru ca mama să se liniştească.

Aruncat pe cărămizi

Potrivit Tribunalului Arad, „victima s-a ridicat şi a mers la inculpat pe care l-a împins şi l-a dezechilibrat. Fiind şi inculpatul sub influenţa alcoolului, s-a ridicat de jos şi a mers la victimă care, fiind în picioare, a intrat cu corpul sub aceasta, a luat-o pe spate, prinzând-o cu o mână de picior şi alta de sub braţ, după care a ieşit cu ea afară şi a aruncat-o de la nivelul capului său, într-o zonă din curte unde se găseau, atunci, mai multe cărămizi împrăştiate. Inculpatul a văzut-o pe victimă cum a căzut pe cărămizile respective, pe burtă, rămânând întinsă la pământ. Inculpatul a intrat apoi în casă să vadă de mama sa, iar după câteva minute, a revenit afară şi a constatat că victima este în aceeaşi poziţie, întinsă pe cărămizi, pe burtă, iar când încerca să se ridice cădea înapoi. Inculpatul s-a deplasat la I.M.I.S. şi l-a ridicat, cerându-i să meargă, însă acesta a spus că nu poate merge şi doreşte să rămână la el până a doua zi". Bărbatul a rămas peste noapte la inculpat în casă, dormind pe un pat într-o cameră neîncălzită, iar a doua zi au mers împreună la locuinţa victimei, pentru a se schimba de haine şi a merge împreună la Căminul de bătrâni, acolo unde locuia tatăl lui I.M.I.S. La vizită, tatăl bărbatului a observat că acesta avea „vânătăi pe faţă, în zona ochilor şi purta ochelari de soare", dar a refuzat să-i răspundă ce a păţit, spunând doar că a căzut.

A murit de Revelion

În 24 decembrie 2015, martorul C.A. - care locuia într-o anexă a locuinţei victimei împreună cu concubinul său P.T. - a găsit victima în pat, „avea vânătăi la ochi şi era cu gura strâmbă, respectiv nu putea să deschidă gura şi vorbea tot bâlbâit şi destul de greu". L-a întrebat pe bărbat ce a păţit, iar acesta i-a spus că „l-a bătut S.E.". Bărbatul a rămas imobilizat în pat două, trei zile, apoi, după Crăciun şi înainte de Anul Nou, a început să iasă afară din casă şi să circule pe distanţe scurte pentru că obosea şi se plângea că îl dor coastele. A întâlnit diverşi cunoscuţi pe stradă care i-au observat leziunile din zona feţei şi l-au întrebat ce a păţit, iar victima, în cele din urmă, le-a spus că a fost bătut de prietenul său S.E. În 31 decembrie 2014, victima a spus martorei C.A. că nu se simte bine, tremura, astfel că aceasta l-a servit cu două căni cu ceai şi o cafea. Au convenit ca seara de Revelion să o petreacă împreună la vecinul lor B.C., motiv pentru care I.M.I.S. a mers în cameră să se schimbe, urmând să revină, însă nu a mai ajuns. În jurul orei 00:30, când C.A. a revenit acasă, a observat că victima are lumina stinsă. În 1 ianuarie 2015, în jurul orei 14:00, observând că I.M.I.S. nu îşi face simţită prezenţa prin curte, C.A. a mers la el în cameră să vadă ce e cu el, dar l-a găsit decedat.

Multitudine de leziuni

La autopsia efectuată asupra cadavrului victimei au fost descoperite „multiple leziuni traumatice, externe şi interne, respectiv oasele viscerocraniului prezintă fractură cu deplasare a ambelor oase proprii nazale; fractura sternului în 1/3 medie; la nivelul hemitoracelui drept fractura coastelor 3, 4, 5, 6, 7, 8, 9 şi 10 pe linia medioclaviculară, iar la nivelul hemitoracelui stâng se constată fractura coastelor 2, 3, 4, 5, 6, 7, 8, 9 pe linia medioclaviculară".

Prin raportul medico-legal de necropsie întocmit de SJML Arad s-a concluzionat că moartea victimei I.M.I.S. a fost violentă şi s-a datorat insuficienţei multiple de organ consecutivă unor suprainfecţii (pleurită acută, bronhopneumonie, epicardită acută), produse ca urmare a efectelor locale, loco-regionale şi generale ale unui politraumatism cu componentă cranio-facială (traumatism cranio-facial acut închis cu fractura oaselor proprii nazale), componentă toracică (traumatism toracic închis cu fractură de stern şi multiple fracturi costale cu leziuni pleuropulmonare) şi componentă abdominală (traumatism abdominal închis cu hemiperitoneu minim), pe fondul unui organism tarat organic (ciroză hepatică micronodulară, cardiomiopatie cronică hipertrofică). Prin actul medico-legal s-a arătat că leziunile traumatice descrise la nivelul feţelor posterioare ale mâinilor au caracteristicile topografice şi morfologice ale unor leziuni defensive (leziuni de apărare pasivă). S-a estimat că producerea leziunilor traumatice au antedatat decesul victimei cu 3 - 14 zile. **JA-I.C.**

Şase ani de închisoare

Tribunalul Arad l-a condamnat pe S.E. la şase ani de închisoare. Inculpatul a declarat apel împotriva sentinţei Tribunalului Arad, însă acesta a fost respins de Curtea de Apel Timişoara.

Tată arestat după ce şi-a bătut copiii minori

Un bărbat în vârstă de 28 ani a ajuns în arest preventiv după ce şi-ar fi agresat cei doi băieţi: unul de 4 ani şi celălalt de 7 ani.

ARAD. Scandal mare într-o familie formată din mamă, tată şi doi copii. Micuţii, în vârstă de 4 şi 7 ani, ar fi fost bătuţi de tatăl lor. Părinţii celor doi trăiesc în concubinaj şi, se pare, aceştia mai au alţi trei copii. Incidentul a avut loc sâmbătă la amiază în apartamentul unui bloc situat de pe strada Abrud, din cartierul Micălaca. Pentru că scandalul a ajuns la urechile vecinilor, unul dintre ei a sunat la 112 şi a alertat Poliţia. Oamenii legii l-au reţinut pe bărbat, acesta fiind ulterior arestat preventiv pentru infracţiunea de violenţă în familie.

„În data de 24 octombrie, în jurul orei 13, am fost sesizaţi despre faptul că într-o locuinţă de pe strada Abrud ar fi avut loc un scandal. Deplasându-se la faţa locului, poliţiştii au constatat că doi minori, de 4 şi 7 ani, ar fi fost agresaţi de tatăl acestora în vârstă de 28 ani. Poliţiştii l-au reţinut pe bărbat pe bază de ordonanţă de reţinere. Ulterior acesta a fost propus cu propunere de arestare preventivă magistraţilor Judecătoriei Arad care au emis pe numele acestuia un mandat de arestare preventivă pentru 30 zile sub aspectul săvârşirii infracţiunii de violenţă în familie", a declarat inspector principal de poliţie Lorena Pîrvulescu, purtător de cuvânt al IPJ Arad. Cei doi copii au fost internaţi la Spitalul Judeţean Arad cu escoriaţii şi echimoze faciale, unul dintre ei fiind diagnosticat şi cu un traumatism cranian. **JA-I.C.**

Sport

„Sunt rezultate foarte bune, de care mă declar mulţumit"

Adrian Jigău, antrenor CS Municipal Arad

20

goluri au înscris fetele de la ACS Avram Iancu Arad, primind 43, în partida de pe teren propriu cu SCM Pitești din runda a 6-a a Diviziei A de handbal. Chiar dacă au forțat schimbarea antrenorului, handbalistele arădene rămân fără victorie în acest sezon, cu o penalitate de două puncte pentru nerespectarea cerințelor de vârstă.

Dublu eşec al poloiştilor arădeni

BRAŞOV. Două eșecuri la același scor pentru poloiștii de la CS AMEFA Arad în confruntarea cu Sportul Studențesc. Studenții s-au impus de fiecare dată cu 18-7 (pe sferturi: 7-1, 3-3, 4-1, 4-2, respectiv 3-2, 4-2, 7-1, 4-2). Pentru echipa lui Cristi Cosma au înscris: Huber 3 goluri, Vancsik 2, Vătrai 2, Furj, Palotaș, Bordea, Grama, Kovacs, Pantazi și Samuilă. După 8 etape, AMEFA ocupă locul 6, la egalitate de puncte (6), cu ocupanta locului 5, Rapid. **JA-D.S.**

Jucătoare CS Ineu FOTO: FAN

Au rezistat doar o repriză

HUNEDOARA. O repriză. Atât au visat frumos elevele pregătite de Cosmina Nicodin în jocul de la Hunedoara, din etapa a 4-a a ligii secunde la fotbal feminin. La pauză, CS Ineu conducea cu 2-1 (goluri Dragoș și Cozac). Un start de repriză secundă de coșmar, cu trei goluri încasate în cinci minute schimbă total jocul și destinația punctelor: FC Hunedoara - CS Ineu 5-2. „Suntem necăjite și dezamăgite. Am pierdut un meci pe care-l aveam în mână. Trebuie să învățăm din această înfrângere, iar etapa viitoare să le batem pe fetele de la Satu Mare", a spus Cosmina Nicodin. Pentru CS Ineu au jucat: Măcelaru - Tănăsie, I. Longa, Covaci, Preală, Dragoș, Nicodin, Haida (Gîb), Cozac, A. Longa, Cociuba. **JA-D.S.**

Nagy nu vorbeşte de promovare

Antrenorul evită, la fiecare conferinţă de presă, să dea un „verdict" cu privire la un alt obiectiv al echipei UTA.

Curtuiuș a reușit o „dublă" pentru UTA în meciul de la Oradea, cu FC Bihor FOTO: FAN

ARAD. UTA e la doar două puncte de primul loc, având - deja - trei victorii consecutive. Toate, clare și fără dubii. Tot mai multă lume își pune întrebarea dacă echipa arădeană va forța promovarea, având în vedere că nicio echipă nu a rupt „gura târgului" până acum, nou promovata FC Baia Mare fiind - în continuare - lidera clasamentului.

Nu crede în lacrimi

Acesta era titlul colegilor de la Oradea, care au simțit că UTA-ei nu i-a păsat de problemele lui FC Bihor și le-a „înghesuit" patru goluri în plasa tânărului goal-keeper Egri. La conferința de presă de după meci, antrenorul UTA-ei, Roland Nagy era destins, însă jurnaliștii nu au reușit să afle prea multe de la el cu privire la viitorul echipei.

„Să o luăm pas cu pas, dar e clar că îmi doresc să câștig fiecare meci. Chiar și la antrenamente sunt supărat dacă pierd. Mai e mult din acest campionat, însă un lucru e cert, ne dorim să ajungem în play-off, obiectivul nostru din acest campionat" - a declarat Nagy.

Galeria, de nota 10

UTA a fost încurajată pe „Iuliu Bodola" de aproximativ 100 fani. Suporterii au venit cu un autocar, un microbuz, iar restul cu mașini mici. Aceștia și-au surclasat rivalii, care au fost doar vreo 35 (în galerie). La final, în zona peluzei unde a stat galeria arădeană, a fost o adevărată fiesta, jucătorii și fanii bucurându-se minute în șir pentru victoria cu 4-0. În schimb, în mijlocul celor 35 de bihoreni au pătruns jandarmii, iar trei dintre fani au ajuns în duba oamenilor legii. Doi au fost încătușați, deoarece au opus rezistență. Gazdele spun că jandarmii le-au „copt-o" suporterilor de mai multă vreme, iar câteva petarde aruncate de aceștia în stadion, în timpul meciului, a fost motivul perfect pentru a-i „executa".

LEO SFÂRA
leo.sfara@russmedia.ro

Ienei, la meci

Fostul antrenor al naționalei României, Emerich Ienei, a fost prezent la partidă și a declarat că inițiativa galeriei arădene, care a afișat un banner pe care scria „Nu lăsați FC Bihor să moară", a fost una extraordinară, în ciuda rivalităților dintre suporteri. Însă, de văzut trebuie să vadă cine trebuie, adică autoritățile locale din Bihor.

Liga Desavoia, spectacolul amatorilor

ARAD. Nu se poate numi împătimit al sportului rege acela care nu a asistat, măcar odată, la meciuri din cadrul celor trei eșaloane ale Ligii Desavoia la mini-fotbal pe teren artificial. O întrecere în care spectacolul amatorilor pasionați de fotbal este la el acasă.

Meciul etapei

Gloria Bujac - Ac Luciano 4-0 (goluri: Sg. Popa-3, Stoian)
Formații - Gloria Bujac: Mihuț, Ov. Hatcu, C. Hatcu, Pantea, Ripan, Gherghel, Coman, Both, Stoian, Sg. Popa, Lovin, Lupu, Ghergar, Lascău, Vasinc, Șoltesz, Farcaș. Ac Luciano: Toma, Horgea, Iovu, Rada, Kocsis, Gornic, Petrila, Trif, Khatib, Ardelean, Filimon, Negrea, Fador, Faur, Bura, Hrincu.

Liga I, etapa 9

Multi Bets Zădăreni - Concept Line 1-2 (Lăcătuș vs Boițiu-2); Fc Premiere - Hai Sântana 8-2 (Drăgan-3, Ștefeligă-2, Ișstoc-2, Neamț vs Cosma, Negrea); Mavros - Ac Metalplast 4-3 (Pițî-2, Cornea, Iancu vs Poenaru-3); Simco - Finanțe Arad 4-2 (Petcuț-2, Branea, Ștefu vs Rusu, Roman-autogol); Royal Caffe - Black Warrios 1-2 (Ad. Tipel vs Petcuț, Copaci); Takata Centuri - Uta 73 3-3 (Ciobu-3 vs Ciubăncan-2, Mutică); Napoli - Făt Frumos 4-1 (Gyenge, Lazea, Panin, Ștefan vs Cornea); Fc Nedav - Sistema 6-5 (Nica-4, Neag, Suciu vs Negruțiu-2, Bozgan, Văduva, Bota).

Clasament: 1.Mavros 27 p; 2. Gloria Bujac 22 p; 3.Multi Bets Zădăreni 20 p; 4.Fc Premiere 19 p; 5.Ac Metalplast 15 p; 6-8.Uta 73, Napoli și Concept Line 14 p; 9.Takata Centuri 13 p; 10-12.Sistema, Ac Luciano și Fc Nedav 11 p; 13-14.Royal Caffe și Simco 10 p; 15. Black Warrios 9 p; 16.Făt Frumos 6 p; 17.Hai Sântana 4 p; 18.Finanțe Arad 3 p.

Ac Luciano, una din echipele imprevizibile din Liga I FOTO: FAN

Liga II, etapa 9

Sporting Șoimoș - 5 Colțuri 1-2; Atletico Huf - Yazaki 1-8, Arsenal - San Lorenzo 0-2, Flamura Roșie - Mfc Arad 2-4, Fc Marți - RCA 3-0, Fs Macea - Dortmund 4-3, AEA Sport - Takata Sculărie 4-3, Elmo - Men în Black 1-1, Real Team - Old Lady s Team 2-2.

În clasament conduce: 1.Yazaki 24 p; 2-3.Old Lady s Team și 5 Colțuri 21 p; 4.Fs Macea 20 p.

Liga III, etapa 9

All Stars Footbal Club - Jokers 0-3, Doctorii - DB Schenker 6-5, No Name - Old School Fotbal 2-3, Supernatural - Arad United 2-1, Asasinii - RCS 2-9, Fc Constructorul Arad - Breckner Team 2-2, Fc Amad - DIM Pârneava 1-9, Matrix - Ursus 2-7.

În frunte le găsim pe: 1.Ursus 25 p; 2.Jokers 24 p; 3.DIM Pârneava 21 p.

JA-D.S.

Au smuls şi au aruncat medalii naţionale

ONEȘTI. Sportivii secției de haltere a CS Municipal Arad, coordonați de Adrian Jigău și Pavel Sebeșan, s-au remarcat și la ediția din acest an a Campionatului Național de tineret, competiție desfășurată la Onești.

La categoria 56 kg, Adrian Antal (20 ani), component al Centrului Olimpic de la Bistrița, a cucerit argintul la smuls (90 kg) și total (195 kg) și bronzul la aruncat (105). În aceeași categorie, Emanuel Danciu (15 ani) a obținut trei locuri 5 (smuls - 80, aruncat - 101 și total - 181). La categoria 62 kg, Alexandru Pap (17 ani) a terminat pe locul 5 (smuls - 81, aruncat - 95 și total - 176).

Mergând la o categorie superioară, 77 kg, să remarcăm performanța lui Teodor Bilegan (22 ani) care a devenit triplu campion național (smuls - 135, aruncat - 160 și total - 295), iar colegul său, Sebastian Călugăreanu (19 ani) a obținut trei medalii de argint (smuls - 116, aruncat - 140 și total - 256).

În afara concursului au ridicat greutăți și au obținut rezultate promițătoare Adelina Vizitiu, Daniela Gărgar și Luciana Condurache. Toate trei vor completa lotul național de cadete și junioare de la Galați. **JA-D.S.**

Campionatul Judeţean Onoare

Seria A, etapa 9. Rezultate: Atletico Arad – Unirea Șeitin 2-6, Speranța Turnu – AS Dorobanți 0-2, Forest Oil Sp German – Cetate Săvârșin 5-4, AS Aluniș – Mureșul Zădăreni 3-1, Semlecana Semlac – Voința Munar 5-1, Olimpia Bârzava – Înfrățirea Iratoșu 5-3, AS Vinga – AC Șagu 3-0.

Clasamentul

1. DOROBANȚI	9	8	1	0	51-9	25
2. SEMLAC	9	6	1	2	26-9	19
3. SĂVÂRȘIN	9	6	0	3	33-26	18
4. VINGA	9	5	3	1	23-17	18
5. ȘEITIN	9	4	2	3	26-19	14
6. TURNU	9	4	2	3	16-14	14
7. BÂRZAVA	9	4	2	3	19-24	14
8. IRATOȘU	9	4	0	5	20-22	12
9. SP GERMAN	9	4	0	5	17-33	12
10. ATLETICO	9	3	2	4	15-21	11
11. ZĂDĂRENI	9	2	1	6	23-22	7
12. ALUNIȘ	9	2	1	6	19-27	7
13. MUNAR	9	1	2	6	8-31	5
14. ȘAGU	9	1	1	7	5-27	4

Etapa viitoare (duminică, 1 noiembrie): Săvârșin – Turnu, Munar – Atletico, Dorobanți – Semlac, Zădăreni – Sp German, Șagu – Iratoșu, Șeitin – Bârzava, Vinga – Aluniș.

Seria B, etapa 9. Rezultate: Podgoria Ghioroc – FC Zimandu Nou 2-1, Recolta Apateu – Unirea Gurahonț 3-0, Olimpia Bocsig – Vulturii Socodor 1-2, Steaua Grăniceri – Flacăra Țipari 2-1, Viitorul Sepreuș – Viitorul Satu Nou 3-1, Crișul Alb Buteni – Avântul Târnova 1-2, Cetate Dezna – CS Ineu II 0-3.

Clasamentul

1. SEPREUȘ	9	7	1	1	31-11	22
2. INEU II	9	6	0	3	32-17	18
3. TÂRNOVA	9	5	2	2	28-14	17
4. GHIOROC	9	5	1	3	27-19	16
5. SOCODOR	9	5	1	3	25-18	16
6. BUTENI	9	5	1	3	22-18	16
7. GURAHONȚ	9	5	0	4	26-22	15
8. APATEU	9	5	0	4	19-19	15
9. SATU NOU	9	4	0	5	18-26	12
10. ZIMANDU	9	3	1	5	29-34	10
11. GRĂNICERI	9	3	1	5	13-29	10
12. BOCSIG	9	1	4	4	16-16	7
13. DEZNA	9	2	1	6	18-27	7
14. ȚIPARI	9	0	1	8	16-50	1

Etapa viitoare (31 octombrie – 1 noiembrie): Satu Nou – Buteni, Târnova – Ghioroc, Grăniceri – Sepreuș, Țipari – Socodor, Gurahonț – Bocsig, Zimandu Nou – Dezna, Ineu II – Apateu.

russmedia
new. every day.

Russmedia Press, editorul cotidianului Jurnal arădean, parte a grupului multinațional Russmedia Press, care își desfășoară activitatea în domeniul presei locale tipărite

CAUTĂ

Distribuitori de presă (în cutii poștale) pentru Chișineu Criș.

Cerințe:
Seriozitate;
Dinamism;
Conștinciozitate.

Se oferă:
Salariu atractiv;
Timp de lucru 2 ore.

Informații suplimentare la telefon:0257/212.032 sau 0729.989.504, de luni până vineri între orele 9 și 17.

JURNAL ARĂDEAN

Participanţi la proiectul „Prof 21" FOTO: FAN

„Decizia îmi aparţine!", la Colegiul Tehnic „A. Vlaicu"

Luna „Prof 21" a fost marcată la Colegiul Tehnic „Aurel Vlaicu" prin activităţi nonformale.

> Elevii au fost determinaţi să-şi pună întrebări legate de propriile abilităţi
> ROXANA VLAD

ARAD. Luna aceasta, 200 profesori din întreaga ţară, membri ai comunităţii „Prof 21", aplică metoda lui Gandhi... alegem să fim noi înşine schimbarea pe care dorim să o vedem în sistemul de educaţie!

Gândirea critică, gândirea prospectivă, gândirea sistemică, capacitatea de clarificare a propriilor valori, autocunoaşterea, sunt abilităţi pe care elevii Colegiului Tehnic „Aurel Vlaicu" au avut ocazia să le dezvolte în cadrul activităţii organizate, săptămâna trecută, pentru a marca luna „Prof 21".

Activităţile, moderate de profesoarele Mădălina Mateuţ, Roxana Vlad şi Daniela Andra, au familiarizat elevii cu conceptul de Dezvoltare Durabilă şi i-au determinat să-şi pună întrebări legate de propriile abilităţi, de competenţele cerute pe piaţa muncii. Tinerii au intrat cu uşurinţă „în joc" şi au răspuns provocării de a-şi prioritiza acţiunile, în scopul atingerii unui ţel profesional. Pe parcursul activităţii, am fost plăcut surprinşi să constatăm că mare parte dintre aceştia - elevi de 16-17 ani - ştiu ce vor de la viaţă şi sunt dispuşi să sacrifice din timpul lor liber şi din plăcerile specifice adolescenţei, pentru a dedica mai mult timp pregătirii şi calificării profesionale.

Ca o încununare a activităţii, elevii au realizat planul în şase paşi pentru luarea unei decizii eficiente, urmând ca aceştia să-l aplice, în perioada imediat următoare, pentru atingerea unor obiective specifice, stabilite de fiecare în parte.

„Dorim ca, prin acest gen de activităţi, să rămânem conectaţi la cele mai inovatoare abordări ale noii educaţii: formarea abilităţilor de viaţă şi educaţia pentru dezvoltarea durabilă!", ne-a declarat prof. Roxana Vlad. **JA-V.F.**

Abilităţi de viaţă

Profesori din întreaga ţară, membri ai comunităţii de practică www.prof21.ro (comunitate realizată cu şi pentru cadrele didactice), derulează în luna octombrie activităţi educaţionale inovatoare, menite să formeze la elevi o serie de abilităţi de viaţă, indispensabile în contextul unei societăţi complexe şi imprevizibile, precum cea de astăzi.

„Amifranii", mici şi mari

Cu trei spectacole la cea de-a XXIII-a ediţie a Festivalului Internaţional de Teatru Tânăr Francofon.

Pe scenă, trupa Mini Amifran FOTO: ALAIN KAUFF

ARAD. Aşa după cum vă informam, primul spectacol pe scena Teatrului Clasic „Ioan Slavici", după deschiderea oficială a Festivalului Internaţional de Teatru Tânăr Francofon, a fost susţinut, conform tradiţiei, de trupa Mini Amifran. Şi, cum promiteam, vom reveni, cu câteva cuvinte despre această producţie. Este vorba de „C'est pas juste" („Nu e drept"), pusă în scenă de Gabriela Pavel, în coregrafia Ioanei Lung şi cu complicitatea lui Claude Burneau şi Louis Calaferte.

Piesa vorbeşte despre felul în care copiii se opun aşa-zisei „discriminări" pe care o fac, uneori, părinţii. Dar dacă, în unele situaţii din viaţa cotidiană, cei mici constată nedreptăţi, comunicarea sinceră va fi cea care va rezolva conflictul. În caz contrar, ca şi copil, trăieşti cu senzaţia de a fi discriminat, ignorat, pedepsit fără motiv.

O adevărată magiciană în arta spectacolului, Gabi Pavel, i-a pus să dea viaţă personajelor aceste piese pe artiştii juniori Andrei Bodrogean, Paul Buda, Ana Căprariu, Ligia Cristea, Ariana Găicean, Mara Giurgea, Valentin Maria, Flavia Nicola, Antonia Nicoraş.

„Inventer des mots"

Ar mai fi de menţionat că Gérald Gruhn s-a oferit să conducă, în mod benevol, un atelier de producere de text - „Inventer des mots"- pentru elevii francofoni cu înclinaţii literare. Acesta se desfăşoară, în aceste zile, în sala multimedia a Colegiului Naţional „Moise Nicoară".

Două spectacole

Trupa „Amifran" (adică cei mari) va susţine, în festival, două spectacole. Astfel, astăzi (27 octombrie) puteţi vedea, pe scena teatrului arădean, de la ora 14, „La petite ONU" de Jean-Michel Ribes, premiat la festivalul Maski din Moscova (decembrie 2014) precum şi la Festivalul de Teatru Licean Francofon de la Pecs (2015). Ultima producţie a amifranilor „Auto - psy de petits crimes innocents", după texte de Gérald Gruhn şi Vasile Leac, este programată miercuri (28 octombrie), de la ora 20. Va fi o reprezentaţie pe care amifranii o aşteaptă cu mari emoţii pentru că în sală vor fi prezenţi şi cei doi autori.

Reamintim iubitorilor de teatru şi de limba franceză că intrarea la spectacolele din cadrul festivalului este gratuită.

VASILE FILIP
vasile.filip@russmedia.ro

Două cărţi, un singur autor

Cornel Marandiuc lansează miercuri seara, la Turnul de Apă, două volume de versuri.

Noile apariţii editoriale FOTO: FAN

ARAD. La un an după ce „a dat lovitura" cu trei cărţi - „Romantica sălbăticie", „Neştiutele aripi ale câmpiei" şi „Aterizăm cuminţi cu soarele în faţă"- scriitorul Cornel Marandiuc ne surprinde din nou şi vine cu două volume de versuri.

„Scriitorul trăieşte într-o mare singurătate şi uneori îşi ia îndrăzneala să iasă în public" - mărturisea scriitorul, la lansarea de anul trecut. De această dată o va face miercuri, 28 octombrie, ora 17, la Galeriile „Turnul de Apă", când va prezenta cele două cărţi, apărute recent la Editura Azbest Publishing: „Cândva între războaie" şi „No signal".

Noile creaţii, ce poartă semnătura Cornel Marandiuc, vor fi analizate, în faţa cititorilor, de prof. Dan Lăzărescu şi scriitorul Gheorghe Schwartz.

„Oglinda scriitorului este scrisul, iar dacă cineva se va regăsi în cărţile acestuia înseamnă că a găsit un prieten", mai spunea Cornel Marandiuc. Să vedem, de această dată, cine se va regăsi în poeziile sale. **JA-V.F.**

La sărbătoarea pârnăvenilor

A VI-a ediţie a Zilelor Cartierului Pârneava, într-un week-end însorit de toamnă târzie.

ARAD. Ediţia din acest an a „Zilelor Cartierului Pârneava", sărbătoare organizată de Primăria Municipiului Arad, Centrul Municipal de Cultură Arad şi Asociaţia Pârnăvenilor, a început cu mai multe manifestări sportive - competiţii de fotbal şi volei pe terenul de sport al Şcolii Gimnaziale „Iosif Moldovan" -, dar şi o întâlnire cu Flavius Domide, personalitate sportivă a cartierului, a Aradului şi a ţării.

A doua zi, la Casa Naţională (fosta Casă Puşkin) a avut loc „Întâlnirea pârnăvenilor". Aceasta a fost moderată de prof. univ. dr. Corneliu Pădurean, preşedintele Asociaţiei pârnăvenilor, care a prezentat invitaţii la cea de a VI-a ediţie. Au adresat cuvinte de salut: IPS Timotei Seviciu, Arhiepiscop al Aradului, conf. univ. dr. Adrian Nîţu, unul dintre iniţiatorii sărbătorii (pe atunci deputat în Parlamentul României) şi Ramona Creţu, director adjunct al Centrului Municipal de Cultură. S-a continuat cu scurte evocări ale unor file din trecutul Pârnevei şi al pârnăvenilor. Pr. Pavel Teodor a vorbit despre ridicarea Catedralei Vechi (târnosită în urmă cu 150 de ani) şi care a fost biserică a cartierului Pârneava. Ioan Tuleu a evocat luptele de pe aeroportul Arad din august 1944. Iar prof. univ. dr. Corneliu Pădurean a reamintit de zborul lui Aurel Vlaicu peste cartierul Pârneava, în 1912.

Un moment deosebit a fost acela când profesori ai Şcolii Gimnaziale „Iosif Moldovan" au fost distinşi, în cadru festiv, cu diplome de merit pentru implicarea în organizarea evenimentului.

Festivităţile au continuat cu un program artistic susţinut, în curtea localului, de fluieraşii de la Şcoala Gimnazială „Iosif Moldovan" şi de Ansamblul de cântece şi dansuri „Crăişorii Moţilor" din Tisa Nouă.

JA-V.F.

Expoziţie culinară

Participanţii la eveniment au putut admira şi o expoziţie de murături, conserve, mezeluri şi au avut ocazia să deguste produsele tradiţionale româneşti.

Prilej de bucurie pentru toţi FOTO: V.F.

Pentru mai multe fotografii intră pe www.aradon.ro

„Pe potecile verii", la „Moise Nicoară"

A IX-a ediţie a expoziţiei de fotografie de la Colegiul Naţional „Moise Nicoară".

Expoziţia de la „M. Nicoară" FOTO: FAN

ARAD. „Pe potecile verii" este titlul expoziţiei din perioada octombrie - noiembrie 2015 de la Colegiul Naţional „Moise Nicoară". Este la a IX-a ediţie - după cum ne spunea organizatorul acesteia, prof. Diana Elena Sabău - şi „sunt invitaţi pentru vizionare toţi iubitorii de artă fotografică".

Participanţi

Participanţii la această expoziţie, sunt elevi de la Colegiul Naţiional „Moise Nicoară" şi Colegiul Naţional „Vasile Goldiş". O noutate la această ediţie este faptul că alături de elevi au dorit să participe şi studenţi, şi anume Ioana Puraveţ. Împreună cu ei, ca invitat, a expus fotografii Ieromonah Pantelimon Şuşnea de la Mănăstirea Oaşa, din judeţul Alba.

Cerc de fotografie

„În şcoala noastră – ne-a mai informat prof. Diana Elena Sabău - cercul de fotografie, pentru elevi de gimnaziu/liceu, se desfăşoară, în general, vinerea de la orele 14. La cerc pot participa elevi din şcoala noastră sau de la alte şcoli din municipiu sau din judeţul Arad"

Multă culoare

Ediţia curentă a expoziţiei - a precizat prof. Diana Sabău - aduce multă culoare, luminozitate pe holurile şcolii, multă bucurie, remarcându-se atât fotografiile de calitate ridicată ale elevilor care deja au mai participat şi la alte ediţii anterioare, dar şi curajul şi prospeţimea noilor concurenţi care au expus fotografii, atât elevi de gimnaziu, cât şi elevi de liceu. Sunt abordate atât tehnici cât şi stiluri variate de fotografie (peisaj, portret, macro, conceptuale, etc)".

Câteva impresii

- „După străbaterea acestei plimbări şi finalizarea potecii, realizăm că o vară este efemeră, dar ceea ce o compune şi o clădeşte este etern" (Andra Borţoi, cl. a XI-a D)
- „Prima expoziţie din noul an şcolar a fost una de excepţie, care a readus bucuria vacanţei de vară în inimile noastre" (Maria Ţica, cl. a X-a D)
- „Cine nu se gândeşte cu nostalgie la însoritele zile de vară acum, când s-au scurs deja două luni de toamnă răcoroasă?" (Alexandra Mândra, cl. a X-a F) **JA-V.F.**

MEDIQA

VINO ȘI BENEFICIAZĂ
DE CONSULTAȚII GRATUITE
PRIN CONTRACT CU **CAS ARAD**

Medicină internă

ORL

Pediatrie
inclusiv sâmbătă

în curând
Endocrinologie

Detalii la 0257/217700 sau la sediul clinicii situat în Municipiul Arad, B-dul Revoluției Nr.10

www.mediqa.ro

(2123 - H 750226)

TEXTILE house second hand

19 SEPTEMBRIE 2015 – 31 OCTOMBRIE 2015

PREȚURI
DIN CE ÎN CE MAI MICI !

16 LEI 14 LEI 12 LEI
10 LEI 8 LEI 6 LEI 5 LEI
4 LEI 3 LEI 2 LEI

Str. Corneliu Coposu Nr. 2
Calea Aurel Vlaicu Nr. 181-183

Orar: L-S 10–19 D 10–14

(2196 - H 750220)

ȘCOALA POSTLICEALĂ SANITARĂ ARAD scoate la concurs **0,5 post vacant** corespunzător funcțiilor contractuale de **ÎNGRIJITOR** pe perioadă determinată cu studii medii.
Concursul va avea loc în data de 16.11.2015- proba scrisă, la ora 9:00, iar interviul la ora 12:00 la sediul instituției din Arad, calea Victoriei 1-3.
Dosarele se depun până la data de 6.11.2015 la sediul instituției.
Dosarul va conține, în mod obligatoriu, documentele prevăzute la art.6 din H.G. nr.286/2011, modificată de H.G. nr.1027 din 11.11.2014.
Condițiile de participare la cocurs și bibliografiea se afișează la sediul instituției.
Relații suplimentare se pot obține la secretariatul instituției și la telefon 0257-281-497. (2197 - H 289106)

Olimpia Travel
rapid, comod și sigur

- NOU -
Acum transport persoane rute noi:
România – GERMANIA și Germania - România
România – AUSTRIA și Austria – România
de la destinație la destinație
La cele mai bune prețuri: începând de la **50 EUR**
☎ 0741-088-126
(2165 - H 281013)

TEXTIL Shop

Cel mai mare magazin de materiale textile din Arad !

(117260)

Arad, Str. M. Eminescu, Nr.4

Transformă nemulțumirea în siguranță!
ARTEX SCM
SOCIETATE CU TRADIȚIE ÎN DOMENIUL TEXTIL,

ANGAJEAZĂ

- **CONFECȚIONERI ÎMBRACĂMINTE sau PERSOANE CUNOSCĂTOARE DE MESERIE pentru cusut;**
- **MAIȘTRII și TEHNOLOGI în pregatirea producției.**

OFERIM: *climat de lucru european; *salarii motivate în acord individual și regie; *tichete de masă; *primă de transport - prezență; *premii; *un singur schimb; *asistență medicală.

Angajările se fac pe bază de probă de lucru.
DETALII: telefon: 0357- 408275; 0357- 408276
(875705)

SC INFOGO SRL
cu sediul in mun. Arad, str. Eftimie Murgu, nr.74-76, tel./fax 0257 281 800, doreste sa obtina autorizatie de mediu pentru punctual sau de lucru situate in mun. Arad, str. I. Campineanu, nr.1, tel./fax 0257 281 800, unde se desfasoara activitatile:
- ❑ comert cu amanuntul al carburantilor pentru autovehicule in magazine specializate cod CAEN 4730;
- ❑ comert cu amanuntul in magazine nespecializate cu vanzare predominanta de produse nealimentare cod CAEN 4719;
- ❑ comert cu amanuntul in magazine nespecializate cu vanzare predominanta de produse alimentare, bauturi si tutun cod CAEN 4711;
- ❑ comert cu amanuntul de piese si accesorii pentru autovehicule cod CAEN 4532;
- ❑ comert cu ridicata al combustibililor solizi, lichizi si gazosi si al produselor derivate cod CAEN 4671;
- ❑ intretinerea si repararea autovehiculelor cod CAEN 4520.

in scopul de prestari servicii, avand ca principale faze ale procesului tehnologic urmatoarele: livrare produse petroliere, comercializare produse complementare.
Masuri de protectie a factorilor de mediu:
- **apa:** separator de namol si produse petroliere;
- **aer:** recuperatoare COV la pompe si rezervoare;
- **sol:** platform pavate cu dale de beton; rezervoare ingropate cu pereti dubli;
- **deseuri:** pubele pentru menajere; firme specializate pentru deseuri industriale.

Observatiile publicului formulate in scris privind potentialul impact asupra mediului se depun la sediul Agentiei pentru Protectia Mediului Arad, Splaiul Muresului, FN, tel.0257 280 331; 0257 280 996, in timp de zece zile lucratoare dupa data publicarii prezentului anunt. (2194 - H 289092)

SPITALUL ORASENESC LIPOVA
LIPOVA, str. AUREL VANATU nr. 11, judetul ARAD organizează concurs pentru ocuparea functiilor vacante contractuale, de:

- ❑ **INGRIJITOR CURATENIE – SECTIA PNEUMOLOGIE, 1 POST**
- ❑ **INGRIJITOARE CURATENIE- FARMACIE,1 POST**
- ❑ **PROFESOR CFM – SECTIA RECUPERARE MEDICALA,1 POST**

Concursul se va desfasura astfel:
- Proba scrisa in data de 18 NOIEMBRIE 2015, ora 10.00
- Proba interviu in data de 18 NOIEMBRIE 2015, ora 13.00

Pentru participarea la concurs candidatii trebuie sa indeplineasca următoarele conditii:
- ingrijitoare curatenie – *scoala generala*
- profesor CFM – *diploma de absolvire a invatamantului superior de 3 ani in specialitate,5 ani vechime in specialitate*

Candidatii vor depune dosarele de participare la concurs pana la data de: 09 noiembrie 2015, ora 16.00 , la sediul Spitalului Orasenesc Lipova serviciul Resurse Umane.
Relații suplimentare la sediul Spitalului Orasenesc Lipova,str. Aurel Vanatu nr. 11,
persoana de contact: Chisan Simona, ☎ 0257-563-047
E-mail: **spital.lipova@gmail.com** (2169 - H 281897)

---

s.c. REMAT M.G. s.a.
Muller – Guttenbrunn Group

ANGAJEAZĂ
Pentru Punctul de lucru FRUMUȘENI, FN. Jud. ARAD
OPERATOR UTILAJ RECICLARE DEEE
cu cunostinte de automatizari

C.V. se depun la sediile societății din **Arad, str. Câmpul Liniștii nr. 1** și **Frumușeni, FN,** fax **0257-708-114** sau e-mail: **dana.oprea@remat-mg.ro** până în 30.10.2015. (2192 - H 289074)

CABINET INDIVIDUAL DE INSOLVENTA HALIC LAURA MARIANA
Practician in Insolventa
VINDE PRIN LICITATIE PUBLICA CU STRIGARE URMATOARELE BUNURI:

Autoturism marca Mercedes Benz tip 212/JO25MO/E350CDI, caroserie AA berlina, serie sasiu WDD2120251A182074, an fabricatie 2010, km parcursi 150.000, la pretul de **75.834 lei** fara TVA
Lista completa a bunurilor poate fi consultata la sediul lichidatorului judiciar.
Licitatia se va tine in data de 30.10.2015, ora 14, la sediul procesual ales al debitoarei, situat in Arad, Str.Ghe. Lazar, nr.16 ap.2 Jud. Arad.
Cei care doresc sa participe la licitatie trebuie sa cumpere regulamentul de vanzare si sa achite pana in preziua licitatiei garantia de participare care este de 10% din pretul de pornire al licitatiei + TVA.
Informații suplimentare la tel. 0724517921, fax 0257-256250 sau la sediul profesional al lichidatorului judiciar situat in ***Arad, str. GHE.Lazar, nr.16, ap.2, jud. Arad.*** (2191 - H 289034)

ESTETIKA PROFESIONAL
ANGAJEAZĂ
secretară

Avem nevoie de o persoana comunicativă cu minime cunoștințe de operare PC.

CV-urile se trimit la adresa:
Cursuriestetika@yahoo.com
☎ **0745 576 232**

(2188 - H 287907)

SOFA & CO SRL

PGS
Be Simply the Best
PERFORMANCE
GUARANTEES
SUCCESS

PGS SOFA & CO SRL,
Societate comercială cu vechime în producția de mobilier tapițat pentru export (înființată în anul 2004),
ANGAJEAZĂ
Pe bază de contract individual de muncă:
MUNCITORI NECALIFICAȚI
pe posturi de Operatori în Producție pentru ARAD

CERINȚE:
- Seriozitate;
- Punctualitate;
- Putere de muncă;
- Prezintă avantaj calificarea de tapițer / tâmplar.

SE OFERĂ:
-Pachet salarial motivant
-Posibilitate de creștere salarială pe bază de aptitudini și vechime, într-o echipă serioasă și profesionistă.

SE ASIGURĂ:
- Transport pentru cei din afara municipiului Arad ;
- Condiții de muncă decente;
- Stabilitatea locului de muncă;

Evoluție cifra de afaceri

Programul de lucru este de luni până vineri de la 07.00 la 15.30.

Cei interesați sunt rugați să ne contacteze la nr. de telefon 0752.247.560 între orele 09:00 - 13:00 sau la sediul firmei din Arad, Calea 6 Vanatori, nr 35/A.

Arad
PGS
Tel: 0752.247.560
Adresa: Arad, Calea 6 Vânători, nr. 35 / A

SHOWROOM ZONE CO

(239243)

Program mare publicitate: pe B-dul Revoluției, nr. 62 luni-vineri: 8.00-16.00

Publicitate 0257/280.904

Obelisc NON-STOP

- **Firma Obelisc** oferă gama completă de sicrie, capace frigorifice, personal calificat, transport naţional şi internaţional şi accesorii.
- **Organizăm** evenimente complete de înmormântare, parastase
- **Rezolvăm actele** la spital, actele necesare pentru declararea decesului, primărie şi casa de pensii.
- **Punem la dispoziţie** consultanţă permanentă, medic constatator deces

**Pentru a simplifica etapele ce se parcurg în cazul unui deces, recomandăm clienţilor noştri efectuarea unei precomenzi.*

(H-750255)

Adresa:
Arad, Str. Ştefan CICIO POP (colţ cu M.Eminescu) 26.

Telefon: **0744 566 276**

DECESE

Cu profundă durere anunţăm decesul fulgerător a celui care a fost iubit soţ, tată, bunic

IANOTĂ CAIUS.

Nu te vom uita niciodată. Înmormântarea va avea loc astăzi, 27 octombrie 2015, ora 13:00 la Cimitirul Pomenirea.

Soţia Barbara, fiica Antoanella cu Marin şi Roald

O inimă a încetat să bată, un suflet nobil s-a ridicat la cer şi pleacă departe de noi, dar mai aproape de Dumnezeu. Un omagiu, o lacrimă şi o floare pentru fiinţa dragă care a fost

HUI CRISTINA MARIA.

Înmormântarea va avea loc astăzi, 27 octombrie 2015 la Cimitirul Eternitatea, Capela Damian la ora 14,00.

Familia Hui Cristian

Anunţăm trecerea în veşnicie a celei care a fost

DEBRECZENI CATARINA

la vârsta de 84 ani.

Înmormântarea va avea loc miercuri, 28 octombrie 2015, ora 15:00 de la capela Cimitir Bujac.

Familia îndoliată Debreczeni

Cu tristeţe şi regrete ne luăm rămas bun de la

ARDELEAN PETRU,

cel care a fost tată, unchi, soţ şi bunic, plecat dintre noi la vârsta de 62 ani.

Dumnezeu să-l ierte şi să-l odihnească în pace! Nu te vom uita niciodată. Îl vom conduce pe ultimul drum miercuri, 28 octombrie 2015, ora 14,30 de la Capela din Zădăreni.

Familia

Cu durere în suflete anunţăm trecerea la cele veşnice,

la vârsta de 92 ani, a mamei şi bunicii,

preoteasa SOFIA BELEI.

Dumnezeu să o ierte şi să-i dea odihna veşnică! Slujba de înmormântare va avea loc miercuri, 28 octombrie 2015, ora 12:00 la Biserica Ortodoxă din Şicula.

Familia

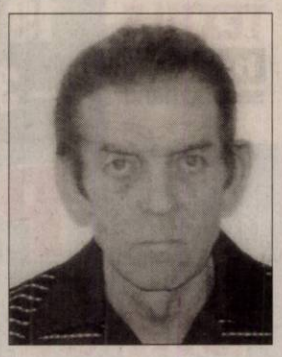

Cu profundă durere anunţăm decesul celui care a fost soţ, tată, socru şi bunic,

ILLYÉS PETRU,

la vârsta de 74 ani.

Vei rămâne veşnic în amintirea noastră. Nu te vom uita niciodată! Slujba de înmormântare va avea loc astăzi, 27 octombrie 2015, ora 14:00, la Cimitirul Catolic din Aradul Nou.

Familia îndoliată

CONDOLEANŢE

Acum, când cuvintele nu mai valorează nimic, aprindem o lumânare şi spunem o rugăciune, pentru

CAIUS IANOTĂ,

la plecarea lui în eternitate.

Doina Scorţaru

Suntem alături de familia îndoliată, în marea durere pricinuită de trecerea în nefiinţă a celui care a fost

CAIUS IANOTĂ.

Dumnezeu să-l odihnească!

Familia procuror Pavel Palcu

Lumea magistraţilor-procurori este mai săracă. A plecat dintre noi

un distins procuror, om de înaltă ştiinţă morală, coleg şi prieten

IANOTĂ CAIUS.

Transmitem sincere condoleanţe familiei îndoliate!

Av. Kocsis Josan Ioan, av. Kocsis Josan Ioana

Colectivul Parchetului de pe lângă Judecătoria Arad, este alături de doamna Prim Procuror Ianotă Antoanella, în marea durere pricinuită de decesul tatălui ei,

IANOTĂ CAIUS

(fost Prim Procuror al Parchetului de pe lângă Tribunalul Arad)

şi transmite sincere condoleanţe familiei îndoliate

Îndureraţi, ne despărţim de bunul nostru prieten,

procuror CAIUS IANOTĂ.

Condoleanţe familiei!

Mimi, Rodica, Stela şi Arpad

Promoţia 1954 a Liceului „Moise Nicoară" regretă dispariţia colegului

IANOTĂ CAIUS.

Sincere condoleanţe familiei îndoliate!

Colegii

Colectivul Judecătoriei Arad este alături de doamna Antoanela Ianotă, Prim-procuror şef al Parchetului de pe lângă Judecătoria Arad, la greaua încercare pricinuită de trecerea în nefiinţă a tatălui său. Sincere condoleanţe!

Suntem alături de familia Ianotă acum la despărţirea de cel care a fost un om deosebit,

procuror IANOTĂ CAIUS.

Drum bun la îngeri, suflet frumos!

Profund îndurerate familiile Musa şi Mihăilă

Suntem alături de colegul nostru, CORNELIU BELEI, în marea durere pricinuită de trecerea în nefiinţă a mamei dragi. Sincere condoleanţe familiei îndoliate!

Colegii de la SIF Banat-Crişana şi din Compartimentul Portofoliu al SIF Banat Crişana

La ceas de restrişte sufletească pricinuită de trecerea la cele veşnice a bunei lor mame, soacre şi bunici,

preoteasa SOFIA BELEI

suntem alături de întreaga familia Belei cu gândul alinării şi întregii noastre compasiuni. Părintele Ceresc să o aşeze printre aleşii Săi, iar asupra familiei să reverse mângâiere şi puterea de a trece peste clipele dureroase!

Fam. Puşcaş

La trecerea la cele veşnice a doamnei

preotese SOFIA BELEI

transmitem sincere condoleanţe familiilor Corneliu şi Doru Belei. Dumnezeu să o ierte şi să o odihnească!

Familia Mircea Oală

Sincere condoleanţe familiilor Corneliu şi Doru Belei, la trecerea la cele veşnice a mamei şi bunicii lor,

preoteasa SOFIA BELEI.

Dumnezeu să o ierte şi să o odihnească!

Familia Negru

Suntem alături de prietenul nostru Preşedintele Clubului - Radu Ignat şi familia lui la despărţirea de mama sa şi transmitem sincere condoleanţe. Dumnezeu să o odihnească în pace!

Clubul Lions Arad

MULŢUMIRI

Mulţumim tuturor celor care au fost alături de noi în imensa durere la despărţirea de mult iubitul nostru,

LÉSZAY ZOLTÁN.

Familia îndoliată

COMEMORĂRI

Adunăm tristele noastre gânduri, astăzi 27 octombrie, într-un buchet al recunoştinţei, la trei ani de la trecerea la cele veşnice a celui care a fost soţ, tată, socru şi bunic drag,

prof. ŞTEFAN CIONGRADI.

Va rămâne veşnic în inimile noastre, aşa cum a fost iubitor şi dăruit familiei, profesiei şi semenilor.

Soţia Livia, fiica Liana, ginerele Adrian şi nepoata Raluca Ştefana Ioana

Pios omagiu şi îndurerată aducere aminte la 6 ani de când ne-a părăsit dragul nostru soţ, tată şi socru,

COSMA GHEORGHE.

Cu trecerea timpului durerea creşte, iar amintirea lui va rămâne vie în sufletele noastre.

Soţia Florica şi copiii Adina şi Marcel cu familiile lor

Anunţurile de mică publicitate se preiau doar în locaţia de pe B-dul Revoluţiei, nr. 81 (clădirea de lângă hotelul Continental, fost Astoria) după următorul program: de luni până vineri între orele 8-18, iar duminica între orele 9-13.

Dumnezeu face unele alegeri pe care noi oamenii nu le putem înţelege, iar una din alegerile Lui, ai fost tu. Copil frumos ai plecat mult prea devreme.

BIANCA,

Dumnezeu să te aibe la dreapta Lui, astăzi când se împlinesc patru ani de dor, lacrimi şi tristeţe.

Maica, mama, Carla şi Daddy

O clipă de aducere aminte pentru cei ce l-au cunoscut, apreciat şi respectat, la 1 an de la decesul iubitului nostru soţ şi tată,

POPA NICOLAE.

Lacrimile, durerea şi dorul timpul nu le va şterge din inimile noastre şi-ţi vom purta vie amintirea.

Te plâng mereu, soţia Elisabeta şi fiica Siglinde cu soţul Ihab şi băiatul Mido

---

O lacrimă, o rugăciune şi un gând frumos de aducere aminte pentru cel care a fost

POPA NICOLAE.

Azi 27 octombrie se împlineşte 1 an de când ne-a părăsit. Vei rămâne veşnic în mintea şi sufletele noastre. Să te odihneşti în pace şi linişte.

Îndurerat pentru totdeauna fratele Petru cu soţia Mariana, nepoata Laura, nepotul Roby cu soţia Silvia şi fiica Ariana

---

O rugăciune, o floare, o lumânare şi multe lacrimi sunt tot ce-i mai putem oferi, acum la 9 ani de când nu mai este cu noi,

PETI VASILE.

Dumnezeu să-l odihnească!

Familia cu sora şi nepoţii

Cu durere în suflet, tristeţe, lacrimi pe obraz, amintim că se împlinesc 6 luni de când a plecat în veşnicie, draga noastră

VOICHIŢA MIHOC.

Nu te vom uita niciodată. Dumnezeu să-i dea veşnică odihnă!

Mama Lucreţia, sora Florica şi soţul Mihai, nepoata Mihaela cu soţul John

---

De 2 ani de zile poarta casei o deschid, lacrimile mă cuprind şi tare aş vrea să-ţi văd chipul, să îţi ascult glasul duios,

POCRIŞER GHEORGHE.

Păstrez în suflet chipul tău blând şi iubitor şi dacă chipul nu-ţi mai văd, privesc crucea la mormântul tău.

Soţia Maria

Anunţurile de deces se publică GRATUIT!

GARSONIERE

- **Cumpăr garsonieră,** apartament 1 cameră, banii jos, 0755.483.216, 0746.055.126. 117416

AP.1 CAMERĂ

- **Vând apartament** 1 cameră, central, str. Bariţiu, decomandat, 52 mp, termotecă, super amenajat, 25.000 Eur. Tel. 0747.320.163. 280422

AP.2 CAMERE-ARAD

- **Cumpărăm apartament** 2- 3 camere, garsoniere. PLATA PE LOC!!! 0744.849.390. 842293
- **Vând apartament** 2 camere, central, lângă Kaufland, 21.600 Eur şi Vlaicu 29.000 Eur, 0735.140.691.
- **Cumpăr apartament** 2- 3 camere, plata pe loc, 0746.055.126, 0724.512.512. 117418
- **Persoană fizică** cumpăr apartament 2 camere cu bani jos!!! Ofer preţul corect. Fără agenţii imobiliare, 0772.155.210. 989614
- **Vând apartament** 2 camere, Aradul Nou, etaj 1, balcon închis, 23.000 Eur, ☎0752.510.776. 280416
- **Vând apartament** 2 camere, îmbunătăţit, ultracentral, Arad, 34.500 Eur, ☎0752.425.210. 286626

AP.3 CAMERE-ARAD

- **Vând apartament** 3 camere, Alfa, etaj 2, decomandat (lângă piaţă), 36.000 Eur, 0752.510.776. 280426

AP.4 CAMERE-ARAD

- **Vând apartament** 4 camere, 131 mp, central, asociaţie, etaj 3, decomandat, 62.000 Eur. Tel. 0752.510.776. 280427

APARTAMENT LA CASĂ

- **Vând apartament** ultracentral la casă- ST 122 mp compus din 4 camere, 2 băi, 1 garaj, curte la parter, preţ 68.000 Euro, 0744.262.203. 281018
- **Vând apartament** 2 camere+ dependinţe+ una cameră+ dependinţe. Telefon 0743.141.713. 217569
- **Vând apartament** 3 camere, la casă, central, termotecă, amenajat complet, 103 mp. Preţ 46.000 Eur. Tel. 0744.849.390. 280414

CASE-ARAD

- **Vând casă** cu etaj în Arad, zonă centrală. Tel. 0729.639.791. 282027
- **Vând casă** din cărămidă, fundaţie piatră de codru, 2 camere, baie, bucătărie, teren 550 mp, Griviţei nr. 23, 60.000 Euro. Telefon 0723.516.186. 281815
- **Vând casă** 5 camere, Micălaca, str. Zefir, 750 mp, 300 mp construiţi, toate utilităţile, intrare auto (pretabilă pentru două familii), 107.000 Eur. Tel. 0744.849.390. 281033
- **Vând casă,** 540 mp teren, în Arad- Bujac, 25.000 Eur, ☎0746.174.555. 268871
- **Vând casă** două camere, gaz, lângă teatru, 0751.965.847.
- **Vnd casă** veche 650 mp, str. Cedrului, 35.000 Euro, 0744.784.910. 229055
- **Vând casă** în Aradul Nou, strada Ficusului nr. 8, compusă din 6 camere, bucătărie, 2 băi, pivniţă, garaj. Preţ avantajos. Informaţii telefon: 0742.778.638.

CASE-JUDEŢUL ARAD

- **Vând casă** Păncota, Calvariei 22: 3 camere, teracote, baie, bucătărie, apă-canal, terasă, fântână; altă casă piatră-cărămidă, 4 camere; garaj, pivniţă, cotețe, grădină, anexe; aproape şcoală, grădiniţă, fără inundaţii, 0752.313.842. 258633
- **Vând casă** în Zădăreni nr. 270. Telefon 0722.705.793. 280365
- **Vând casă** în Zăbrani, complet renovată, 4 camere. Se vinde şi cu Prima Casă. Telefon 0755.636.396.
- **Vând casă-**grădină, anexe, teren arabil, sat Stoineşti, zonă nepoluată, 0726.355.410.

TERENURI LOCAL

- **Vând teren** intravilan la Hanul de la Răscruce. Telefon 0744.477.133. 279336

TERENURI JUDEŢ

- **Vând grădină** cu nr. de casă în Tauţ, 1.800 mp, 3.000 Eur/negociabil, ☎0724.292.885. 281912
- **Vând 42** ha teren agricol împădurit zona Sâvârşin- Căprioara, cu pădure între 15- 80 ani, care se poate tăia în totalitate, 2.200 Euro/ ha, 0744.337.588. 280320

IMOBILE CHIRII

- **Închiriez apartament** 2 camere, etaj I, zona Gării, Arad, toate utilităţile. Informaţii telefon 0727.798.269. 262054
- **Închiriez apartament** două camere ultracentral, lângă OMV - Kaufland, et III. din IV, mobilă nouă, proaspăt renovat, garaj, 190 euro plus garanţie. Tel. 0723.557.115.
- **Închiriez apartament** 3 camere P-ţa M. Viteazul. Telefon 0744.477.133. 279334
- **Închiriez apartament** 3 camere, termotecă, Samanta, Malul Mureşului, mobilat, utilat, 200 Eur/lună, 0770.639.619. 280413
- **Închiriez casă** cu etaj (310 mp), zonă centrală. Ideal pentru sediu firmă. Tel: 0722.293738. 178297
- **Închiriez garsonieră** confort 3- Confecţii, Bl. 98- mobilată, preţ 250 lei+ garanţie. Telefon 0745.804.435.
- **Închiriez apartament** două camere decomandate, mobilate, dotate, ultracentral (Piaţa Mihai Viteazul). Tel. 0357/428480, 0740.061.407. 286522
- **Închiriez apartament** 1 cameră, mobilat, zona UTA. Tel. 0749.015.822.
- **Închiriez urgent** apartament 4 camere, confortabil, 230 Euro, negociabil, 0724.357.458. 281014
- **Închiriez urgent** garsonieră mobilată, gaz, satelit, frigider, maşină spălat, ☎0751.382.017. 281055
- **Dau în** chirie apartament 3 camere Vlaicu-Lebăda, mobilat, 200 Euro,[A:A]0722.606.527.
- **Dau în** chirie 2 camere la casă, intrare separată pentru fete, lângă Kaufland, central, ☎0744.775.108. 280396
- **Ofer spre** închiriere apartament 3 camere, zonă centrală, cu centrală proprie, mobilat modern. 250 euro pe lună negociabil şi garanţie. Tel: 0745.201.435.

TEREN-ARAD

- **Cumpăr loc** de casă, Bujac, Gai, 450-600 mp, 0733.632.595.

TEREN-JUDEŢUL ARAD

- **Cumpăr pădure** mare în judeţ şi judeţele apropiate, 0744.337.588. 280321
- **Cumpăr teren** arabil la Pecica-Nădlac (Asociaţia Timpuri Noi; Ogorul, Agroslavia). Ofer preţul pieţei, 0733.632.595.
- **Cumpăr teren** la Pecica tarla 1-171. Ofer 5.000-5.500 Eur/ha, 0722.606.527.

OFERTE LOCURI DE MUNCĂ

- **Angajăm şofer** camionetă 7,5 tone, intern- internaţional şi şofer tir pentru comunitate, ☎0744.595.025.
- **Angajăm şoferi** tir, experienţă. Diurnă: 15€/ 100 km/ echipaj, 11€/ 100 km/ singur, 10 €/ zi/ staţionare. ☎ 0729.039.058.
- **Angajăm şoferi** profesionişti cu experienţă pentru marfă internaţional România- Italia, ☎0722.394.111.
- **Angajăm şoferi** tir, diurnă- 100km: (16Eur/ echipaj, 12Eur/ singur), 0744.784.492.
- **Angajez student/absolvent** liceu profil tehnic, service aparate cafea, ☎0747.279.763.
- **Caut femeie** pentru a ajuta, însoţi adolescent deficienţe locomotorii, ☎0745.988.398.
- **Angajăm şoferi** cu experienţă pentru camion 20 tone, salarizare atractivă. Tel: 0722.275.736.
- **Angajăm şofer** categoriile C+E cu experienţă pentru internaţional. Tel. 0721.266.911.
- **S.C. angajează** brutari. Salar motivant. Program 12-36. Tel. 0723.693.479.
- **Angajăm confecţionere** cu experienţă pentru o echipă nouă, 0742.356.836, 0257/259674.
- **Angajăm personal** pentru fast-food, bucătărie-vânzare, 0744.828.934.
- **Firmă de** construcţii angajează muncitori în construcţii. Telefon 0728.054.071.
- **Restaurant central** angajăm ajutor bucătar şi femeie la vase, 0257/280894.
- **Societate comercială** în Şofronea angajează: magazioner- bărbat, cunoştinţe PC, asigurăm transport şi bonuri de masă. Informaţii telefon 0257/416500.
- **Angajăm confecţionere** la maşini de cusut. Telefon 0257/272107, 0742.652.264.
- **Angajăm măcelar-mezelar.** Tel. 0257/280013.
- **Fabrică încălţăminte** zona Aradul- Nou angajează personal transport gratuit oraş, 0745.780.173.
- **Firmă angajăm** agenţi pază bărbaţi şi femei. Salar atractiv, ☎0357/417400.
- **Restaurant angajăm** femeie la spălat vase. Rog seriozitate, 0257/280894.
- **S.C. angajează** feliator pâine. Tel. 0745.862.316.
- **S.C. angajează** şoferi profesionişti pentru transport internaţional. Tel. 0730.564.168.

PRESTĂRI SERVICII

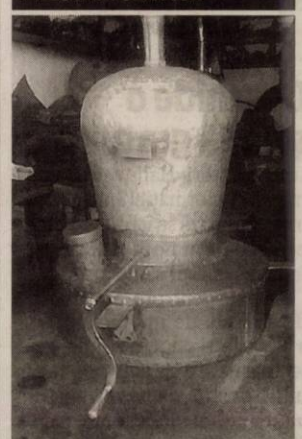

- **Execut/ repar** cazane ţuică, 90 lei/kg, tablă groasă, negociabil ☎0746.549.644, 0759.140.526. 269088

CONSTRUCŢII

- **Acasă aduc** balast, nisip, car moloz etc., 2- 20 mc, 0745.036.969. 168713
- **Acasă aduc** nisip, balast, sort, pământ, piatră spartă. Tel. 0747.206.371. 262120
- **Aduc balast,** nisip, sorturi, lemne, ridic moloz, ☎0754.772.222. 269995

AUTO STRĂINE

- **Vând autoturism** Volkswagen Diesel 1.400 cmc, Euro 5, an fabricaţie 2005, preţ accesibil, 0741.115.958, 0722.161.871. 280373

MICROBUZE, DUBE

- **Vând camionetă** VW T4 cu platformă şi prelată. Telefon 0726.232.102. 273179

ELECTRONIC PLUS

- **Vând frigider,** congelator, maşină spălat automată, ladă, combină frig, 0257/210613.

PIERDERI

- **Pierdut certificat** constatator 1776 din 14.01.2009 SC Internaţional Universal Business SRL. Îl declar nul.

PLANTE-FLORI

- **Vând 100** baloţi lucernă diferite calităţi. Preţ conform calităţii, ☎0786.594.746. 251679

ANIMALE-PĂSĂRI DOMESTICE

- **Cumpăr vaci** slabe, grase, lipsă calciu pentru abator. Tel. 0745.505.122. 288448
- **Vând curci,** pui pentru sacrificat, puicuţe, pui rasă mixtă, ☎0748.322.489. 260470
- **Vând două** vaci gestante şi două juninci. Telefon 0743.664.478. 271848
- **Vând vacă** gestantă 4 luni şi junincă gestantă. Telefon 0726.672.395. 280313
- **Vând 2** porci de carne 140- 150 kg. Telefon 0786.477.451. 278197

CITAŢII

- **Se citează** pârâtul Tore Lenuţa în dosarul nr. 10218/55/2015 al Judecătoriei Arad, cu termen de judecată la data de 10.11.2015, ora 8,30, sala 215, în proces de divorţ cu reclamantul Tore Mihai.
- **Se citează** Tudor Ilie, fiul defunctei Tudor Iolanda, decedată în 18.02.2013, ultim domiciliu în Arad, str. Kosmodemianskaia, nr.37, în 12.11.2015, ora 11,00 pentru succesiunea acesteia, la Biroul Individual Notarial Borza Rodica din Arad, B-dul V. Milea, nr. 19, ap.4.

DIVERSE

- **Cumpăr coarne** cerb, pene vechi, noi, cupru, alamă, fier, baterii. Ofer preţ bun, ☎0741.689.068. 262077
- **Vând aragaz,maşină** de spălat, maşină de cusut Ileana şi bicicletă electrică. Telefon 0743.141.713. 271780
- **Vând cazane** ţuică diferite mărimi, 2 cazane (200- 250), 80 lei/kg, preţ avantajos, ☎0744.133.862. 258653
- **Vând coltar,** 2 sobe teracotă, instant electric. Telefon 0756.364.630. 288251
- **Coafură centrală** (Podgoria) închiriază scaun coafură şi manichiură-pedichiură. Tel. 0745.462.995.
- **Cumpăr piatră** cubică. Tel: 0723.557.115.

Din păcate, în pofida standardelor ridicate cu care v-am obişnuit, câteva probleme tehnice au făcut ca în ziarul de astăzi câteva anunţuri de mică publicitate să nu se regăsească în paginile cotidianului Jurnal arădean. Trustul nostru va face toate eforturile pentru ca situaţia să se remedieze în cel mai scurt timp. Anunţurile lipsă se vor regăsi în paginile de mâine ale cotidianului nostru. Vă mulţumim pentru înţelegere.

EVIDENŢIAZĂ-TE!

Talon valabil până în 31 decembrie 2015

Text: **DATA apariţiei:**.....

.....

.....

.....

.....

.....

.....

.....

Date personale:

Nume şi Prenume:

Telefon:

Buletin de identitate:

TALON + PREŢUL CATEGORIEI AFERENTE

Anunţurile se preiau zilnic, la ghişeu, până în ora 16[00], după această oră, se pot prelua doar prin intermediul sistemului online de preluare al anunţurilor disponibil pe www.jurnalaradean.ro . Anunţurile de mică publicitate din Jurnal Arădean se publică pe baza talonului din ziar

Redacţia nu îşi asumă responsabilitatea pentru conţinutul anunţurilor de mică publicitate!

JURNAL ARĂDEAN

JURNAL ARĂDEAN

Monica Bellucci, Daniel Craig şi Lea Seydoux FOTO: EPA

Avanpremieră cu prinţi

LONDRA. Cel mai celebru spion al Majestăţii sale, James Bond, a revenit pe ecrane în „Spectre" cu ocazia unei somptuoase avanpremiere care a avut loc luni seara la Royal Albert Hall în Londra, în prezenţa unor membri ai familiei regale: prinţul William, al doilea la succesiunea tronului britanic, soţia sa, Kate, şi fratele său, prinţul Harry. Noul film este regizat de Sam Mendes în timp ce legendarul James Bond este interpretat pentru a patra oară de britanicul Daniel Craig (47 ani), după „Casino Royale" (2006), „Quantum of Solace" (2008) şi „Skyfall" (2012). „A face un nou film după ‚Skyfall' a fost o provocare uriaşă", a mărturisit actorul.

Acest din urmă film a fost şi cel mai profitabil din întreaga serie cu încasări de peste un miliard de dolari în box-office. Rolul lui „M", în fruntea serviciilor MI6, este preluat de Ralph Fiennes după moartea în „Skyfall" a emblematicei directoare interpretate de Judi Dench. Monica Bellucci (51 ani), fostă Bond girl, o interpretează acum pe Lucie Sciarra, văduva unui celebru criminal. Actuala James Bond girl este jucată de actriţa franceză Léa Seydoux.

SURSA: AGERPRES

S-au înţeles la divorţ

WASHINGTON. Artiştii Gwen Stefani şi Gavin Rossdale au ajuns la o înţelegere privind divorţul care va pune capăt celor 13 ani de căsnicie.

Potrivit portalului TMZ, cei doi îşi vor împărţi custodia celor trei copii, Kingston, Zuma şi Apollo, până în prezent băieţii petrecându-şi mare parte din timp alături de tatăl lor pentru că Gwen Stefani avea un program încărcat. Neavând un contract prenupţial semnat, Rossdale a fost de acord să accepte mai puţin de 50% din bunurile cuplului, în conformitate cu legea din California.

SURSA: AGERPRES

Deschide o şcoală gratuită

LONDRA. Geri Halliwell, fosta membră a formaţiei Spice Girls, intenţionează să îşi creeze propria şcoală în nordul Londrei, în care accesul să fie gratuit.

Ea are deja propria marcă de articole de îmbrăcăminte, a scris cărţi pentru copii, proiecte la care se adaugă încă unul destul de surprinzător pentru o fostă vedetă pop. Şcoala va fi specializată în arte şi comerţ.

Un purtător de cuvânt al Ministerului Educaţiei de la Londra a confirmat că au avut loc discuţii preliminare cu artista, dar nu s-a stabilit deocamdată nimic.

SURSA: AGERPRES

Prima apariţie

Puiul de koala are şase luni, cântăreşte 580 de grame şi aparţine Grădinii Zoologice din Duisburg, Germania. FOTO: EPA

Piese de Lego la toaletă

BEIJING. Artistul disident chinez Ai Weiwei a criticat aspru compania de jocuri Lego şi a aruncat la toaletă piese ale celebrei firme daneze, conform imaginilor difuzate de reţelele de socializare, după refuzul acesteia de a colabora cu el la o expoziţie cu caracter politic. Ai Weiwei a dezvăluit pe Instagram că Lego a refuzat să-i livreze în septembrie o comandă de piese pe care intenţiona să le folosească la o expoziţie din Australia. El a fost refuzat „sub pretextul că nu se poate accepta utilizarea pieselor Lego în scopuri politice". Artistul a mai recurs la piese Lego pentru realizarea creaţiilor sale. Este vorba de expoziţia „Andy Warhol / Ai Weiwei" de la Galeria Naţional din Victoria legată de libertatea de exprimare, pe care artistul chinez preconiza să o inaugureze în decembrie. Conducerea Lego a confirmat că a refuzat să livreze comanda.

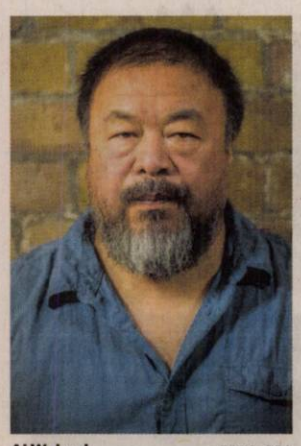

Ai Weiwei FOTO: EPA

SURSA: AGERPRES

Seism de 7,5 cu victime

KABUL. Un cutremur puternic cu magnitudinea de 7,5 s-a produs, luni, în nordul Afganistanului, fiind resimţit în Pakistan şi în India. Bilanţul a ajuns la 129 morţi în Afganistan, Pakistan şi India, în timp ce peste 800 de persoane au fost rănite. Televiziunea naţională din Pakistan a anunţat că cel puţin 94 de persoane au murit în urma cutremurului de luni, în timp ce peste 600 de oameni au fost răniţi pe cuprinsul întregii ţări. Potrivit autorităţilor afgane, 33 de persoane au murit şi peste 200 au fost rănite în Afganistan. Alte două decese au fost înregistrate în India. Epicentrul seismului a fost localizat în provincia Badakhshan, din nordul Afganistanului, aflată la graniţă cu Pakistan, Tadjikistan şi cu China.

Cel puţin 12 eleve au murit într-o busculadă în timp ce încercau să iasă din clădirea şcolii din cauza cutremurului, în provincia Takhar, din Afganistan. Alte 42 de eleve au fost rănite, fiind transportate la spitalul din capitala provinciei Takhar, Taluqan.

SURSA: MEDIAFAX

Khyber, Pakistan FOTO: EPA

Salut cu piciorul rupt

VATICAN. Cardinalul francez Roger Etchegaray, 93 de ani, şi-a pierdut echilibrul şi şi-a fracturat femurul stâng în timp ce încerca să-l salute pe Papa Francisc după slujba de duminică dimineaţa la catedrala San Pietro, a anunţat Vaticanul citat de AFP. După slujba de încheiere a Sinodului, cardinalul, pensionar originar din Olanda, se afla în grupul compact de cardinali când papa a trecut printre ei pentru a-i saluta. Cardinalul Etchegaray s-a dezechilibrat, a căzut şi şi-a rupt piciorul. Bătrânul cardinal, om al misiunilor dificile al fostului papă Ioan Paul al II-lea în Irak, Rwanda sau Vietnam şi personalitate foarte respectată în Curie, a fost transferat la spitalul Gemelli unde urma să fie operat. Papa Francisc i-a făcut o vizită seară.

L-a salutat pe papa FOTO: EPA

SURSA: AGERPRES

Naba

Este pasionată de muzică şi sport.

www.aradon.ro
Mai multe poze cu Naba

„Încoronaţi", la Milano

Justin Bieber, Macklemore şi Ryan Lewis au fost câştigători la MTV Europe Music Awards.

MILANO. Duetul de hip-hop Macklemore şi Ryan Lewis au primit premiul pentru cel mai bun videoclip duminică la Milano la gala MTV Europe Music Awards. Duetul de hip-hop înfiinţat în Seattle (SUA) a câştigat cu videoclipul „Downtown", în faţa unei concurenţe serioase a lui Taylor Swift, care obţinuse cele mai multe nominalizări. „Habar n-aveam că vom câştiga vreun premiu", au declarat cei de la Macklemore. „Nu suntem un nume mare, nu avem nici un buget mare", au subliniat ei. Vedeta pop Justin Bieber, al cărui al patrulea album „Purpose" va fi lansat pe piaţă luna viitoare după doi ani de la precedentul său disc, a interpretat cel mai recent său hit „What do you mean ?" Cântăreţul canadian a plecat cu premiul pentru cel mai bun artist masculin, cea mai bună colaborare şi cel mai bun look. Referitor la ultimul premiu, el a glumit „îi datorez acest stil mamei mele". Premiul pentru cel mai bun videoclip este decernat de echipa editorială a MTV, însă majoritatea categoriilor sunt departajate de votul publicului. Premiul pentru cel mai bun cântec i-a revenit lui „Bad Blood", al lui Taylor Swift, al cărei clip inspirat din filmele de acţiune cu accente feministe a fost deja consacrat la ceremonia MTV Music Awards din august. Vedeta de R&B Rihanna, care se pregăteşte să lanseze şi ea un nou album foarte aşteptat, a câştigat la categoria cea mai bună artistă feminină. În timp ce boys band britanică One Direction a plecat din nou cu premiul pentru cel mai bun artist pop. Nicki Minaj a câştigat la categoria hip-hop, cum s-a întâmplat şi la MTV Music Awards. Ed Sheeran, coprezentator al galei alături strălucitoarea Ruby Rose, a primit premiul pentru cea mai bună interpretare live şi cel mai bun „World Stage". La categoriile regionale a dominat italianul Marco Mengoni obţinând premiul pentru cel mai bun artist european; în timp ce pentru America Latină a triumfat braziliana Anitta, iar pentru Australia trupa 5 Seconds of Summer. Trupa britanică Duran Duran şi cei de la Spandau Ballet au primit premiul la categoria nou înfiinţată „Video Visionary Award" pentru faptul de fi pionieri ai clipurilor muzicale şi pentru influenţa lor asupra unor artişti actuali precum Lady Gaga y The Killers.

SURSA: AGERPRES

Justin Bieber, încărcat de premii FOTO: EPA

Simon Le Bon FOTO: EPA

Ed Sheeran FOTO: EPA

Ruby Rose FOTO: EPA

FONDAT 1989, APARE LA ARAD, TEL. 0257/281.802, E-MAIL: REDACTIA.JURNALARADEAN@RUSSMEDIA.RO; PUBLICITATE.JURNALARADEAN@RUSSMEDIA.RO

Profită şi în bucătărie de bogăţia toamnei
PAGINA 8

JURNAL ARĂDEAN
o marcă russmedia

Gerald Gruhn, în două spectacole şi un atelier la „Amifran”
PAGINA 5

MIERCURI
28 OCTOMBRIE 2015
ANUL XXVII, NR. 7440
12 PAGINI - 1,50 LEI

16° Temperaturile se vor situa între 4 şi 16 grade. Vântul va sufla cu 9-11 km/h.

DIMINEAŢA | AMIAZA | SEARA

Un an de la grevă FOTO:JA

Jocuri absurde la Filarmonică

ARAD. Ce se mai poate scrie despre Alin Văcean, managerul Filarmonicii arădene?! Nimic care să nu şocheze, care să nu ne uimească şi care să nu ducă la aceeaşi inevitabilă întrebare: de ce ocupă încă acest post? /P.6

Angajatori daţi pe mâna poliţiei

ARAD. 17 angajatori arădeni au fost daţi pe mâna poliţiei. Potrivit Inspectoratului Teritorial de Muncă Arad, ei au primit la muncă mai mult de cinci persoane, fără a le încheia contract individual de muncă. /P.5

La bilanţul Gal MVC FOTO: JA

Final cu zâmbete la Gal MVC

ARAD. Au pus punct final unei aventuri grele dar frumoase, ce a durat patru ani. S-a întâmplat luni şi marţi, la Nădab, iar totul a decurs cu zâmbetul pe buze pentru că a fost vorba de unul dintre cele mai reuşite bilanţuri. /P.6

Medicamente

Medicamente şi materiale sanitare cumpărate în spital.

	lei
infecţie a căilor respiratorii	200-550
operaţie de hernie de disc	300-1.500
naştere	250-750
operaţie de deviaţie de sept	100-200

sursa: Capital

9 771220 748034 15112

Resuscitarea cataloagelor

O nouă licitaţie pentru sistemul de monitorizare a performanţelor şcolare în municipiul Arad.

ARAD. Aproape incredibil, dar se fac ultimele cheltuieli în proiectul de monitorizare a performanţelor şcolare din municipiul Arad. Cel puţin aşa susţine purtătorul de cuvânt al Primăriei Municipiului Arad, Corina Drăghici. Ultimii 949.193 lei plus TVA pentru achiziţionarea a 328 Access Point-uri, inclusiv configurarea şi accesoriile acestora. După care, adică după 90 de zile de la atribuirea contractului, sistemul ar putea funcţiona. Undeva prin anul 2016, dacă nu mai apar şi alte probleme tehnice sau de altă natură, care să mai amâne darea în folosinţă a sistemului.

În caz că aţi uitat de acest subiect, vă reamintim că Primăria Arad, din fonduri bugetare, anunţa în 1 decembrie 2011, în prezenţa ministrului de atunci, Daniel Funeriu, că va susţine introducerea unui sistem de monitorizare a performanţelor şcolare. Un fel de catalog online ale cărui date vor fi accesibile părinţilor (note şi absenţe), diriginţilor, directorilor de şcoli (date statistice), Inspectoratului Judeţean Arad (rapoarte, statistici) şi chiar şi Primăriei. Trebuia să fie finalizat în 2012, apoi undeva în 2013, s-au dat speranţe şi pentru 2014, apoi 2015 şi acum finalul este estimat a fi undeva în 2016, chiar la începutul anului.

A murit şi în cele cinci şcoli pilot. Nu a mai fost actualizată baza de date (elevii se schimbă de la an la an, bazele de date trebuie refăcute). Primăria nu a introdus reţeaua wirelles care să permită profesorilor să treacă notele şi absenţele în sala de clasă iar tabletele stau prăfuite prin dulapuri. S-au cheltuit peste jumătate de milion de euro pentru un sistem deocamdată în comă profundă. Nu s-au respectat termene şi promisiuni, dar poate că acum sistemul va renaşte precum pasărea Phoenix.

Până atunci, însă, vom scrie despre banii investiţi într-un proiect încremenit în teorie, chiar dacă vom şi acuzaţi că ne opunem modernizării şi nu avem spirit inovator. Deocamdată ne exersăm doar spiritul critic.

JA-M.A.

Jocul minţii în piaţă

Coincidenţă sau nu? Iată că, după ce săptămâna trecută, 23 octombrie, v-am prezentat pe www.aradon.ro materialul „Pistă de biciclete prin mijlocul drumului?”, săptămâna aceasta lucrurile s-au schimbat. În bine, de data aceasta. Cel puţin aşa credem noi. Este vorba despre eternul subiect al pistelor pentru bicicliştişi al modului de construcţie al acestora. Unde sunt probleme acum? În Piaţa Caius Iacob, zona cuprinsă între Bancpost şi pasajul Grădişte. /P.3

FOTO: VALI G.

Un mort şi trei răniţi într-un accident la Milova

Două autoutilitare s-au ciocnit pe DN7, după ce şoferul uneia a virat la stânga fără să se asigure.

MILOVA. Accident mortal, marţi dimineaţa, în jurul orei 8.30, pe DN 7, în afara localităţii Milova. O femeie în vârstă de 56 ani a decedat şi alte trei persoane au fost rănite în urma impactului dintre două autoutilitare. Potrivit IPJ Arad, una dintre autoutilitare, la al cărei volan se afla un bărbat în vârstă de 78 ani, a intrat frontal într-o altă autoutilitară care era condusă regulamentar de un tânăr în vârstă de 34 ani. Atât răniţii (şoferul şi doi pasageri în vârstă de 70 ani), cât şi persoana decedată se aflau în autoutilitara care a provocat accidentul.

„Din primele cercetări efectuate la faţa locului, s-a stabilit că un bărbat de 78 ani, în timp ce conducea o autoutilitară pe DN 7, în afara localităţii Milova, din direcţia Arad spre Deva, ajungând la intersecţia cu drumul comunal 70, s-a angajat în efectuarea virajului la stânga fără să se asigure, intrând în coliziune frontală cu o autoutilitară condusă regulamentar din sensul opus de mers de către un bărbat în vârstă de 34 ani, din judeţul Buzău”, a declarat inspectorul principal de poliţie Lorena Pîrvulescu, purtătorul de cuvânt al IPJ Arad.

Traficul rutier a fost îngreunat în zona în care s-a produs accidentul, circulându-se pe o singură bandă, alternativ, în ambele sensuri de mers.

JA-I.C.

Covor plin de medalii arădene

IAŞI. Tânăra sportivă arădeană Sonia Ichim şi-a demonstrat valoarea şi la ediţia din acest an a Campionatului Naţional de gimnastică ritmică, unde a reuşit să cucerească patru medalii: aur la cerc, argint la individual compus şi panglică, şi bronz alături de echipa de junioare a Clubului Sportiv Municipal Arad. La categoria a III-a, Aradul a mai bifat două medalii prin sportiva Aliona Gribovan, care a obţinut argint la coardă şi bronz la cerc. /P.7

Sonia Ichim FOTO: FAN

Invitaţi la Bucureşti

Spectacolul „Ai mei erau super!” al trupei Teatrului Clasic „Ioan Slavici” Arad a fost inclus în selecţia oficială a celei de-a 25-a ediţii a Festivalului Naţional de Teatru de la Bucureşti. Este pentru a doua oară în istoria instituţiei când un spectacol al teatrului arădean este inclus în programul FNT. /P.4

FOTO: FAN

Bucăţi din lucrare FOTO: FAN

În aşteptarea Monumentului...

ARAD. Sculptorul Florin Codre aşteaptă pregătirea amplasamentului. Primăria aşteaptă monumentul. Arădenii aşteaptă o decizie comună a părţilor astfel încât Monumentul Marii Uniri de la 1918 să ajungă pe lac. /P.5

Află cum să-ţi protejezi inima

ARAD. Zeci de elevi au fost prezenţi marţi, la conferinţa de presă pentru promovarea campaniei intitulate „Inimoase inimi mici, sănătoase inimi mari”, iniţiată de „Comisia Consultativă pe teme de cardiologie” a CJ. Campania se desfăşoară în perioada 8 octombrie - 15 decembrie. /P.3

Au dărâmat bariere în comunicare

ARAD. Au avut această şansă câţiva tineri cu handicap, membri ai Asociaţiei Handicapaţilor Neuromotor din Arad, care au învăţat să lucreze pe calculator. Primii absolvenţi ai cursurilor organizate în cadrul proiectului „E-comunicare” au fost premiaţi miercuri. /P.5

Cristi Sculici FOTO: FAN

CS Ineu, probleme financiare

INEU. Antrenorul Cristi Sculici spune că au fost depistate şi eliminate greşelile făcute până acum două săptămâni, iar rezultatele au apărut imediat. Tehnicianul vorbeşte - pentru prima dată - de problema banilor la CS Ineu! /P.7

Remember: 28 octombrie

1492 Cristofor Columb acostează în Cuba

1688 A murit Şerban Cantacuzino, domnul Ţării Româneşti (n. 1640)

1728 Se naşte navigatorul englez James Cook (d. 1779)

1818 S-a născut Ivan Turgheniev, scriitor şi poet rus (d. 1883)

1869 Dmitri Iwanowitsch Mendelejew a elaborat Sistemul Periodic al Elementelor

1931 S-a născut actorul Ilarion Ciobanu (d. 2008)

1954 Ernest Hemingway primeşte premiul Nobel pentru Literatură

1955 S-a născut William Henry „Bill" Gates, întreprinzător american

1955 S-a născut Viorica Zaharia, pictoriţă română

Eros Ramazzotti FOTO: FAN

1960 A murit Peter Neagoe, prozator şi pictor român (n. 1881)

1963 S-a născut cântăreţul italian Eros Ramazzotti

1965 A murit Lucian Grigorescu, pictor român (n. 1894)

1967 S-a născut actriţa Julia Roberts

1974 S-a născut Joaquin Phoenix, actor american

1981 La San Francisco, este fondată trupa de hard-rock Metalica

Întreruperi de curent

Joi, 29 octombrie 2015. În Municipiul Arad, h 8.30 – 18.30: străzile Voievod Moga (p), Vişinului, Vidra, Războieni (p), Porumbului, Pipoş (p), Grâului, Slavici, Răzvan. **În judeţ, h 8 - 18:** Baia, Şiria, Covăsânţ; **h 8:30 - 18:** Nadăş, Minişel.

Telefoane utile

☎ INFORMAŢII TELEFONICE: 118.932; ☎ ROBOT: 1958; ☎ APEL UNIC DE URGENŢĂ (SALVARE, POLIŢIE; Pompieri): 112; ☎ PRIMĂRIA MUNICIPIULUI ARAD: Program de relaţii cu publicul (camera 5) luni-vineri între orele 8-20. Tel.: 0257/284.744; tel. centrală: 0257/281.850; ☎ S.C. E.ON GAZ ROMÂNIA - Sucursala Arad - Dispecerat şi intervenţie telefon:0357/403.321; ☎ DERANJAMENTE CURENT ELECTRIC: 0257/929; ☎ INFORMAŢII CFR: 0257/231.777; ☎ PROTECŢIA CONSUMATORULUI: B-dul Revoluţiei, nr. 50. Telefon: 0257/257.049; ☎ POLIŢIA LOCALĂ: 0257/939; ☎ SC CET (Dispecerat şi intervenţie termoficare): 0357/412.244; 0257/ 231.367; 0357/412.233.

Sudoku

ÎNCEPĂTORI

REGULI: În fiecare bloc sunt câteva cifre între 1 şi 9, stabilite dinainte. Acestea trebuie completate cu cifrele lipsă, în aşa fel încât fiecare număr să figureze o singură dată. De asemenea, cifrele de la 1 la 9 trebuie să figureze o singură dată atât pe rândurile orizontale cât şi pe coloanele verticale ale celor nouă blocuri luate împreună.

	6	9		1				
	1				6			
		2	4					
		4					3	
	5				7		2	6
2	3	1						8
				3				9
			6	2		7		
3			7				5	4

AVANSAŢI

1			9					
	2					3		9
5				4	1			
8						9		7
							5	
	7		3		5	8	4	
	6		4		3			1
		2		8	6			
				1				6

Soluţiile jocurilor din numărul precedent:

ÎNCEPĂTORI

7	5	3	9	2	6	1	4	8
6	8	1	3	4	5	2	7	9
9	4	2	1	8	7	3	6	5
4	3	9	8	7	1	6	5	2
5	1	7	2	6	9	4	8	3
8	2	6	4	5	3	9	1	7
3	9	8	5	1	4	7	2	6
1	6	5	7	9	2	8	3	4
2	7	4	6	3	8	5	9	1

AVANSAŢI

7	2	9	4	1	5	3	8	6
1	6	3	8	7	9	4	5	2
4	8	5	2	3	6	9	1	7
8	1	7	5	6	3	2	9	4
6	9	4	7	2	8	5	3	1
5	3	2	9	4	1	7	6	8
9	4	6	3	8	2	1	7	5
3	7	8	1	5	4	6	2	9
2	5	1	6	9	7	8	4	3

UNDE MERGEM în Arad

Cinema

CINEMA CITY ATRIUM

- **Black mass: Afaceri murdare, ora 21:30**
- **Blinky Bill: Koala cel poznaş, orele 13:00, 17:20**
- **Crimson Peak, orele 17:50, 20:20, 22:50**
- **Cuibul dragonului -3D, orele 13:30, 15:30, 17:30**
- **Everest -3D, ora 21:50**
- **Gangsteri de legendă, orele 14:10, 16:50, 19:50, 22:30**
- **Internul, ora 19:20**
- **Labirintul: Încercările focului, ora 15:10**
- **Marţianul -3D, orele 13:10, 16:00, 18:50, 21:40**
- **Mune: Gardianul lunii -3D, ora 15:20**
- **Pan: Aventuri în Ţara de Nicăieri -3D, orele 14:20, 16:40, 19:10**
- **Super Chef, orele 14:00, 16:10, 18:20, 20:30, 22:40**
- **The Walk -3D, orele 19:40, 22:10**
- **Ultimul vânător de vrăjitoare, orele 15:00, 17:10, 19:30, 21:50**

Lansare de carte

- **„No signal" şi „Cândva între războaie"** de Cornel Marandiuc (miercuri, 28 octombrie, ora 17, la Galeriile Turnul de Apă)

Teatre

TEATRUL DE MARIONETE

- **Prâslea cel voinic şi merele de aur". Regia: Horia Davidescu, Scenografia: Eustaţiu Gregorian (duminică, 1 noiembrie, ora 11.00)**

Sănătate

- **CABINET GINECOLOGIC:** Cabinet ginecologic Arad, B-dul Decebal 11 (lângă Hotel Aradul), chiuretaj medicamentos, eco 4 D, test PAP.TEL: 0770823850, 0723643581
- **Policlinica DR. TURCIN, oferă:** Cardiologie (EKG, Ecografie cardiacă, Doppler vascular, Holter EKG si TA, Test de efort), Oftalmologie **(NOU - chirurgie pol anterior; CV computerizat; optică medicală),** ORL (videoendoscopie), pneumologie, gastroenterologie, neuropsihiatrie, medicină de familie, ecografii generale. **Telefon: 0257/285510, www.policlinica-turcin.ro**
- **Farmacia GLYKON - UTA,** Bl U 6 (vis-a-vis de biserica în construcţie). Deschis zilnic: luni-vineri 07.00 -21.00 sâmbătă şi duminică 08.00-18.00. **Telefon: 0257/241197.**

Piete şi târguri

Azi este zi de piaţă la Pâncota, Beliu, Buteni, Şiclău, Macea, Vânători, Pecica, Şiria şi **zi de târg la** Beliu şi Buteni.

Mâine, joi, este zi de târg săptămânal la Curtici, Sebiş, Cermei, Săvârşin, Secusigiu, Zerind.

Horoscop

BERBECUL (III.21.-IV.20.)
Aveţi posibilitatea să luaţi o decizie importantă în privinţa relaţiilor sentimentale, care vă poate schimba viaţa. Cineva apropiat vă oferă un cadou.

TAURUL (IV.21.-V.20.)
Doriţi mult să faceţi o schimbare sau să începeţi ceva nou. Traversaţi o perioadă dificilă, cu multe probleme de rezolvat. Nu staţi prea bine cu banii, dar evitaţi speculaţiile financiare!

GEMENII (V.21.-VI.21.)
O rudă mai în vârstă reuşeşte să vă tempereze dorinţa de a obţine venituri riscante. Vă sfătuim să nu vă sacrificaţi tot timpul liber pentru interese materiale.

RACUL (VI.22.-VII.22.)
Este posibil să începeţi o nouă etapă în viaţa socială şi pe plan sentimental. Sunt favorizate întâlnirile cu persoane mai tinere, comunicarea cu persoana iubită şi călătoriile.

LEUL (VII.23.-VIII.23.)
Nu este o zi favorabilă investiţiilor. Vă sfătuim să evitaţi speculaţiile. Nu căutaţi să obţineţi sume necuvenite, pentru că riscaţi să aveţi necazuri!

FECIOARA (VIII.24.-IX.23.)
Vă aflaţi într-o perioadă favorabilă contactelor sociale şi relaţiilor sentimentale, dar şi pe plan social. După-amiază, survin schimbări de program din cauza invitaţiei la o petrecere.

BALANŢA (IX.24.-X.23.)
Dimineaţa sunteţi decis să rezolvaţi o problemă de familie, pe care aţi tot amânat-o. Sunteţi nevoit să faceţi câteva drumuri şi cheltuieli destul de mari.

SCORPIONUL (X.24.-XI.22.)
Sunteţi hotărât să începeţi ceva nou. Este o zi favorabilă activităţilor intelectuale şi aveţi ocazia să vă afirmaţi în societate.

SĂGETĂTORUL (XI.23.-XII.21.)
Pot avea loc schimbări benefice în relaţiile dumneavoastră sentimentale. Sunteţi comunicativ şi aveţi ocazia să vă împrieteniţi cu o persoană deosebită.

CAPRICORNUL (XII.22.-I.20.)
Dimineaţa vă simţiţi obosit, chiar epuizat. Este recomandabil să evitaţi deciziile importante, mai ales în afaceri, şi activităţile ce necesită un efort deosebit.

VĂRSĂTORUL (I.21.-II.20.)
Dimineaţa încasaţi o sumă considerabilă, de pe urma unei afaceri. Deşi se poate spune că acum aveţi bani, vă sfătuim să nu faceţi investiţii.

PEŞTII (II.21.-III.20.)
Deşi sunteţi foarte aglomerat, aveţi suficientă energie pentru a face faţă tuturor problemelor. Aveţi ambiţia să mergeţi până la capăt, indiferent de obstacole.

„Jurnal arădean" vă ascultă

De luni până joi, între orele 11.00-13.00, la telefonul 0257.280943, redactorul nostru vă stă la dispoziţie.

ARAD. Doamna **H.C.,** din Arad, ne-a contactat pe adresa redacţiei pentru a afla de ce mai trebuie plătită taxă pe ştrand. „De ce trebuie să plătim şi în extrasezon taxa de 3 lei doar pentru a ne plimba. Am vrut doar să mă plimb preţ de 30 de minute şi pentru asta trebuie să plătesc. Nu înţeleg de ce nu se deschid porţile şi de ce nu se renunţă la taxă în anotimpul rece", ne spune arădeanca. Accesul pe Ştrandul Neptun, în partea cu bazinele, va trebui plătit indiferent dacă este sau nu sezon, adică pe tot parcursul anului.

Domnul **Gavrilesu,** tot din Arad, se arată indignat de faptul că traficul greu este permis în Bujac, Gai şi Sînicolau Mic. „Am văzut săptămâna trecută că municipiul nostru participă la «Capitală Verde». Am o întrebare pentru Administraţia Locală. Dacă vrem să fim Capitală Verde Europeană, păi atunci oare nu ar trebui restricţionat accesul vehicolelor de mare tonaj prin cartiere. Sunt semne care interzic accesul vehicolelor de mare tonaj, dar nimeni nu le respectă şi vorbim de şapte tone, nu de 3,5. Este vorba de cartierele Bujac, Gai şi Sînicolau Mic. Ne ascultă oare cineva şi pe noi sau ne dăm cu părerea şi cu atât rămânem?", ne întreabă retoric arădeanul. **JA-V.G.**

Curs valutar

Denumirea valutei	BNR	BCR		BRD		Intesa Sanpaolo Bank		Banca Românească		Nextebank		Alpha Bank		Casa de schimb LUXOR		Casa de schimb TRESOR	
		C	V	C	V	C	V	C	V	C	V	C	V	C	V	C	V
Euro	4,43	4,36	4,51	4,36	4,51	4,36	4,46	4,41	4,47	4,39	4,47	4,41	4,45	4,40	4,42	4,41	4,43
Dolar SUA	4,01	3,92	4,10	3,93	4,09	3,95	4,08	3,98	4,04	3,95	4,07	3,97	4,04	3,98	4,01	4,00	4,02
Forint	0,0142	0,0136	0,0148	0,0132	0,0148	0,0135	0,0155	-	-	0,0136	0,0149	-	-	0,0141	0,0143	0,0142	0,0143
Gram aur	150																

Vremea

Miercuri, 28 octombrie

www.aradon.ro

4° LA ORA 6 — temperaturile se vor situa între 3 şi 4 grade. Vântul va sufla cu 11 km/h dinspre SE.

16° LA ORA 18 — temperaturile se vor situa între 15 şi 16 grade. Vântul va sufla cu 9 km/h dinspre SE.

Ziua precedentă

Arad	3–15	Umiditate:	72%
Lipova	3–15	Presiune:	1015,92 mb
Chişineu- Criş	3–15	Precipitaţii:	0%
Săvârşin	2–14	Vânt:	9,66 km/h
Sebiş	2–14	Direcţie vânt:	SSV

Azi

Temperaturile se vor situa între 4 şi 16 grade. Vântul va sufla cu 9 – 11 km/h, dinspre SE.

Soarele

Răsare: 07:09
Apune: 17:27

FAZELE LUNII

13.10 · 20.10 · 27.10 · 3.11

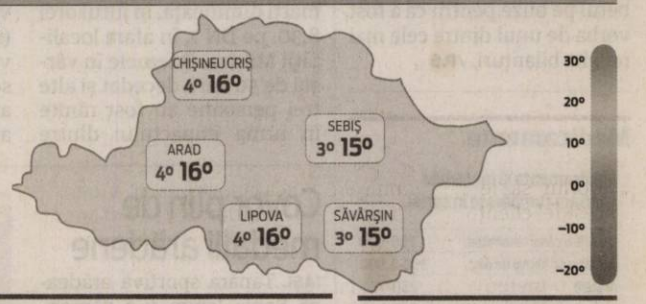

MIERCURI	JOI	VINERI	SÂMBĂTĂ
4° 16°	3° 15°	2° 14°	0° 13°
nori joşi şi ceaţă	parţial înnorat	nori şi soare	parţial înnorat

Calendar

Biserica ortodoxă: Sf. Ier. Iachint, Mitropolitul Ţării Româneşti; Sf. Mucenici: Terentie, soţia sa Neonila şi cei 7 fii; Cuv. Firmilian, episcopul
Biserica greco-catolică: Sf. Mucenic Terentie; Cuv. Neonila; Cuv. Ştefan Savaitul
Biserica romano-catolică: SS. Simon şi Iuda, ap.

Prognoză pentru trei zile

Temperaturile minime vor fi cuprinse între 0 şi 3 grade, iar cele maxime între 13 şi 14 grade.

Temp.minime: 0-3°C
Temp.maxime: 13-14°C

JURNAL ARĂDEAN
B-dul Revoluţiei nr. 62, Arad

BRAT Auditat de BRAT

Reclamaţii difuzare: 0257/212.032

Secretariat: 0257.281802 (centrala), fax - 0257.212.012
Şef departament difuzare: Carmen Csordas
Marea publicitate: 0257.280904
Mica publicitate: 0257.210775; B-dul Revoluţiei, nr. 81
Tiparul executat la: Tipografia Russmedia Kft. Debrecen

Redactor şef: Adriana Barbu (8416) Responsabil de număr: Valentin Goran
Secretar general de redacţie: Gabriela Groza (8423); **Departamente: Eveniment:** Simona Butaru, Monica Ardelean (8405), Alin Gherasim (8417), Ioana Costaş (8414); Valentin Goran (8405); **Politic:** Simion Todoca (8434); **Economic:** Andreea Pintea (8415); **Cultură, Învăţământ:** Vasile Filip (8421); **Social:** Diana Duţu (8413); **Sport:** Daniel Scridon (8424), Leo Sfâra (8422), Dan Lazăr (8406).
Tehnoredactare: Ghizela Şerban (8409), Munteanu Daniel (8411).
REDACŢIE: tel. 0257.281802 (centrala); fax 0257.212.012, 0257.228.592; e-mail:redactia.jurnalaradean@russmedia.ro, adevaruldearad@russmedia.ro, publicitate.jurnalaradean@russmedia.ro, publicitate.adevarul@russmedia.ro

Jocul minţii în piaţă

La o săptămână după ce au decapat strada pentru pista de biciclete, au decapat toată strada.

A fost decupată pista, iar mai apoi toată strada FOTO: V.G.

ARAD. Coincidenţă sau nu? Iată că, după ce săptămâna trecută, 23 octombrie, v-am prezentat pe www.aradon.ro materialul „Pistă de biciclete prin mijlocul drumului?", săptămâna aceasta lucrurile s-au schimbat. În bine, de data aceasta. Cel puţin aşa credem noi. Este vorba de, de pe acum, eternul subiect al pistelor pentru bicicliști și al modului de construcție al acestora. Unde sunt probleme acum? În Piața Caius Iacob, pe strada cuprinsă între Bancpost și pasajul Grădiște. Vineri, vă spuneam că au fost decapate porțiuni din drum pentru realizarea pistelor de biciclete. Urmare a acestor decapări am tras concluzia că între cele două sensuri de mers pe pistă va mai rămâne practic loc pentru o singură bandă, adică pentru o singură mașină, fără ca șoferii să fie nevoiți să calce pista. O practică pe care am mai văzut-o în cartierul Alfa, în Bujac și în multe zone ale municipiului. Imediat după au început lucrările la pistă, au demarat cele de amenajare a unei parcări și ca atare pista părea că ar trece prin mijlocul drumului.

Miracol, însă. Sau pur și simplu o schimbare de plan, drept urmare a materialului publicat pe 23 octombrie. Marți, 27 octombrie, toată strada a fost decapată. Lucru care, spunem noi, trebuia făcut de la bun început.

Am stat de vorbă pentru a ne lămuri chiar cu oamenii care lucrează pe șantier, deoarece răspunsurile de pe șantier par să fie mult mai precise și concludente decât cele primite de prin bioruri.

O stradă de 14,7 m lățime

Practic, pe această stradă, muncitorii au fost nevoiți să lărgească partea carosabilă, iar soluția a fost să fie tăiat spațiul verde cu aproximativ 2, 5 metri pentru a lăsa loc și pentru o parcare, unde mașinile să fie aliniate la 45 de grade. Astfel, parcarea la 45 de grade va ocupa 4,5 metri din strada decapată în totalitate acum. Urmează pista pentru bicicliști, care va avea 1,25 metri, cele două benzi destinate autoturismelor, de 5,5 metri - respectiv câte 2,75 pentru fiecare sens de mers, din nou 1,25 metri pentru celălalt sens de mers al pistei și 2,20 metri pentru parcarea laterală urmată de trotuar. Adunând toate aceste distanțe rezultă 14,7 metri, adică distanța efectivă dintre trotuar și parc. La prima vedere nu pare să fie chiar atâta spațiu în Caius Iacob dar vom trăi și vom vedea. Sperăm doar ca toate aceste cote să fie respectate, măcar aici, pentru ca să nu ne trezim, ca în celelalte cazuri, unde unele cote au intrat la apă (vezi cazurile în Alfa și Bujac, unde între pistele pentru bicicliști, pe sensurile de mers al autoturismelor, nu a mai rămas loc decât pentru unul singur, deși figurează două sensuri de mers). Un astfel de neajuns de proiectare îi va forța pe șoferi să calce pista de biciclete atunci când se vor întâlni cu un autoturism care vine din față. **JA-V.G.**

Pe 30 decembrie?

Dar, această poveste o vom discuta, din nou, după 30 decembrie 2015, când se preconizează că pistele vor fi date în folosință. Până atunci, Primăria are timp să ceară executantului să remedieze gafele. Condiția e să le perceapă ca atare.

Au învăţat cum să-şi protejeze inima

ARAD. Zeci de elevi au fost prezenți marți, 27 octombrie, la conferința de presă pentru promovarea campaniei intitulate „Inimoase inimi mici, sănătoase inimi mari". O campanie inedită de informare medicală, inițiată de „Comisia Consultativă pe teme de cardiologie a Consiliului Județean Arad". Campania se desfășoară în perioada 8 octombrie - 15 decembrie, obiectivul principal fiind acela de a ajuta copiii din clasele V - VIII să dezvolte un stil de viață sănătos: să nu se apuce de fumat și să își ajute părinții și persoanele apropiate să înțeleagă cum pot fi prevenite bolile cardiovasculare.

Pe parcursul întregii perioade, 90 de elevi din cele 22 de școli din municipiul Arad au fost implicați, sfătuiți și instruiți, iar aceștia, la rândul lor, vor preda cunoștințele acumulate celor 5200 de copii, colegi de clasă sau de școală. Campania a fost lansată pe 8 octombrie, la Liceul Sabin Drăgoi, și este împărțită în patru module. Cele patru module sunt: Cum păstrăm inima sănătoasă - în care elevii au învățat rolul inimii, forma ei, structura și cum să aibă grijă de ea; Micii eroi salvează vieți - în care cei mici au învățat principiile de bază pentru a acorda primul ajutor; Alimente prietene - unde elevii au învățat ce înseamnă un stil de viață sănătos, bolile cardiovasculare și principiile generale ale unei alimentații sănătoase; Dreptul la sănătate - în care tinerii au învățat că un copil are drepturi dar și responsabilități.

„Educarea copiilor este un lucru extraordinar deoarece acești copii informați se vor transforma în adulți mult mai puțin expuși riscului de boală cardiovasculară. Avem un exemplu excepțional în Spania, unde educația cardiologică au început-o de la grădiniță, copiii fiind împărțiți pe grupe de vârstă. Au realizat programe de informare adaptate capacității de înțelegere pentru fiecare grupă de vârstă. Toate țările au de învățat din acest program. Noi nu trebuie să facem excepție deoarece țara noastră, din păcate, în contextul european, are cea mai multă încărcătură de boală cardiovasculară și de decese cardiovasculare", a declarat doctorul Cristian Dină, membru al Comisiei Consultative din cadrul CJA. **JA-V.G.**

Au învăţat să trăiască sănătos FOTO: V.G.

BRD lansează o campanie atractivă pentru pensionari

Banca le oferă pensionarilor care aleg, până pe 30 noiembrie, să-şi încaseze pensia într-un cont deschis la BRD, comisioane şi dobânzi preferenţiale la depozite şi credite.

Alături de câștigătoare FOTO: JA

ARAD. Pensionarii care aleg să-și încaseze pensia într-un cont deschis cu card la BRD, au șansa de câștiga una dintre cele 126 de pensii oferite de bancă, în cadrul promoției „BRD Senior", ce se va desfășura până la sfârșitul lunii noiembrie. În timpul acestei promoții, în toate zonele țării, BRD își premiază cei mai fideli clienți seniori. Caravana „BRD Senior" a trecut și prin Arad, urmând să viziteze în perioada următoare și alte mari orașe.

La Arad, a fost premiată doamna Usvat Aneta, clienta Agenției BRD Kaufland Arad. „Dorim să le mulțumim în acest fel clienților noștri seniori, să îi recompensăm pentru fidelitate și să îi asigurăm că vom fi mereu alături de ei cu cele mai bune servicii", a declarat Florentin Mihuț, Director Retail al Grupului Timișoara al BRD Groupe Societe Generale.

Comisioane de 0% la pensii

În promoție sunt incluse o gamă largă de produse și servicii dedicate, clienții beneficiind de comisioane 0 la încasarea lunară a pensiei, deschiderea de cont, emiterea și reînnoirea cardului Maestro, retragerea de numerar de la ATM-urile și POS-urile BRD, interogarea soldului la ATM-urile BRD, plata facturilor prin ATM-uri sau canalele la distanță sau plățile către alți clienți BRD, tot prin intermediul canalelor bancare la distanță. De asemenea, clienții beneficiază de dobânzi preferențiale atât la creditele de nevoi personale, cât și la depozitele și conturile de economii deschise la BRD.

Dobânzi şi bonusuri speciale

Depozitele la termen le sunt oferite seniorilor la dobânzi speciale, mai mari cu 0,10% decât dobânda standard. De asemenea, contul de economii Atucont în lei beneficiază de un bonus de 0,25% față de dobânda standard. Creditele de nevoi personale Expresso sunt oferite cu reducere de 10% la dobânda fixă pentru împrumuturile de până la 68.000 de lei, și de 5% la marja indexabilă pentru creditele în valoare de până la 15.000 de euro. H (289661)

A doua bancă din România

BRD-Groupe Société Générale este cea de-a doua bancă din România după totalul activelor. BRD - Groupe Société Générale are 2,2 milioane de clienți și operează o rețea de 845 de unități. BRD ocupa o poziție importantă pe piața românească a cardurilor având 2,2 milioane de carduri emise și o rețea de acceptare de peste 26 000 POS-uri și 1 500 ATM-uri. Cu operațiuni de factoring de 960 milioane de euro în 2014, BRD este liderul pieței de factoring din România. Activele totale ale Băncii erau, la sfârșitul lunii iunie 2015, de 47,1 mld RON. BRD face parte din Grupul Société Générale, unul dintre cele mai mari grupuri europene de servicii financiare.

La judecată pentru abandon

CHIŞINEU CRIŞ. Judecătoria Chișineu Criș are de soluționat un dosar de abandon de familie și unul de violare de domiciliu. În primul dosar, procurorii Parchetului de pe lângă Judecătoria Chișineu Criș au dispus trimiterea în judecată a inculpatului M.N. - cercetat în stare de libertate pentru comiterea infracțiunii de abandon în familie. Din probatoriul administrat în cauză a rezultat că, în luna decembrie 2013, inculpatul, cu rea-credință, nu a mai achitat pensia de întreținere datorată celor doi copii minori, M.C.D. și M.N.A., pensie stabilită printr-o hotărâre judecătorească definitivă și irevocabilă.

În ce de-al doilea caz, aceiași procurori au dispus trimiterea în judecată a inculpatului M.A. - cercetat în stare de libertate sub aspectul săvârșirii infracțiunii de violare de domiciliu. Potrivit procurorilor, „în data de 15 septembrie 2015, în jurul orei 12.15, inculpatul, aflându-se sub influența băuturilor alcoolice, a pătruns fără drept în curtea locuinței persoanei vătămate C.I., din satul Moțiori, județul Arad, inculpatul nedând curs solicitării acesteia de a părăsi curtea imobilului". **JA-I.C.**

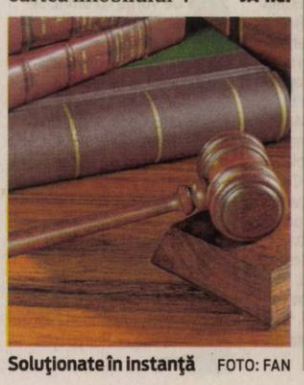

Soluționate în instanță FOTO: FAN

Group YOUR JOB. OUR WORK ANGAJEAZĂ

- Montatori subansamble
- Controlori Calitate
- Muncitori Necalificaţi
- Confecţionere
- Stivuitorişti

Cerinţe:
- Studii medii
- Acuitate vizuală
- Dexteritate manuală
- Disponibilitatea de a lucra în schimburi

Se oferă:
- Salariu Atractiv
- Transport gratuit / asigurat
- Ore suplimentare plătite
- Spor de noapte
- Bonusuri lunare

(2178 - H 287101)

CONTACT
Telefon: 0747 012 810
0758 048 583
E-mail: silvia.pantos@gigroup.com
Adresa: Arad, Piaţa Gării, bloc A, scara G, ap.26 (parter - lângă magazinul CHIC)

Durere? Hemoroizi?
Tratament modern fără operatie!
Medici cu experienţă în metodele moderne nechirurgicale, posibilitate plata în rate.
10% reducere la tratament pentru pensonari

Varice? Ulcer Varicos?
Tratament modern şi eficient!
Fără intervenţie chirurgicală!

Artroză? Osteoporoză?
Tratamentul prin Rezonanţă Magnetica
Inovaţia anului 2014 în Germania
Recomandat în: MedTec
• osteoporoză, artroză, dureri de spate cronice, afecţiuni ale meniscului, vătămări dupa accidente, etc.

Alte Specialităţi:
• Dermato - Venerologie • Gastroenterologie •
• Chirurgie Generală • Urologie • Medicină Internă •

Arad: LaurusMedical clinics MBST
0257 213 888 www.laurusmedical.ro
Bucureşti Cluj Galaţi Piteşti Ploieşti Bacău Suceava Brăila Focşani

(873126)

Actorii arădeni, în Capitală

Pentru a doua oară în istoria instituţiei, un spectacol al teatrului arădean este inclus în programul FNT.

Scenă din spectacol FOTO: FAN

ARAD. Spectacolul „Ai mei erau super!" al trupei Teatrului Clasic, „Ioan Slavici" Arad a fost inclus în selecţia oficială a celei de-a 25-a ediţii a Festivalului Naţional de Teatru. Actorii arădeni vor susţine două reprezentanţii ale acestui spectacol la Bucureşti, în acest final de săptămână. Prima reprezentanţie este programată în cadrul festivalului, în data de 30 octombrie, de la ora 21.00, şi în 31 octombrie, de la ora 18.00, la Teatrul Odeon Bucureşti.

„În istoria instituţiei noastre, este a doua participare a TCIS Arad la Festivalul Naţional de Teatru. În anul 2010, în selecţia oficială a fost inclus spectacolul, «Codrii» de David Mamet, regizat de Alexandru Berceanu, avându-i în distribuţie pe actorii Cecilia Lucanu Donat şi Alex Mărgineanu", spune managerul TCIS Arad, Bogdan Costea.

Spectacolul, „Ai mei erau super!" are la bază un scenariu colectiv cu întâmplări reale ale actorilor din distribuţie: Alina Danciu, Carmen Vlaga Bogdan, Roxana Sabău Nica, Robert Pavicsits şi Ştefan Statnic. Regia este semnată de Cristian Ban, iar scenografia îi aparţine Cristinei Milea. Recent, actorii arădeni au susţinut acelaşi spectacol la Festivalul de Teatru Piatra Neamţ, „Pledez pentru tine(ri)", ediţia a XXVII-a, unde Alina Danciu a fost nominalizată pentru rolul Alina din spectacolul, „Ai mei erau super!", iar Cristina Milea a fost nominalizată pentru scenografie. **JA-M.A.**

Sub patronajul preşedintelui

În acest an, Festivalul Naţional de Teatru, desfăşurat sub Înaltul Patronaj al Preşedintelui României, Klaus Iohannis, se desfăşoară în perioada 23 octombrie – 1 noiembrie 2015. Directorul artistic al Festivalului este criticul de teatru Marina Constantinescu. Evenimentul este produs de UNITER, ARCUB şi Teatrul Naţional „I.L. Caragiale" din Bucureşti, este finanţat de Ministerul Culturii şi Primăria Municipiului Bucureşti, iar partenerul festivalului este Institutul Cultural Român.

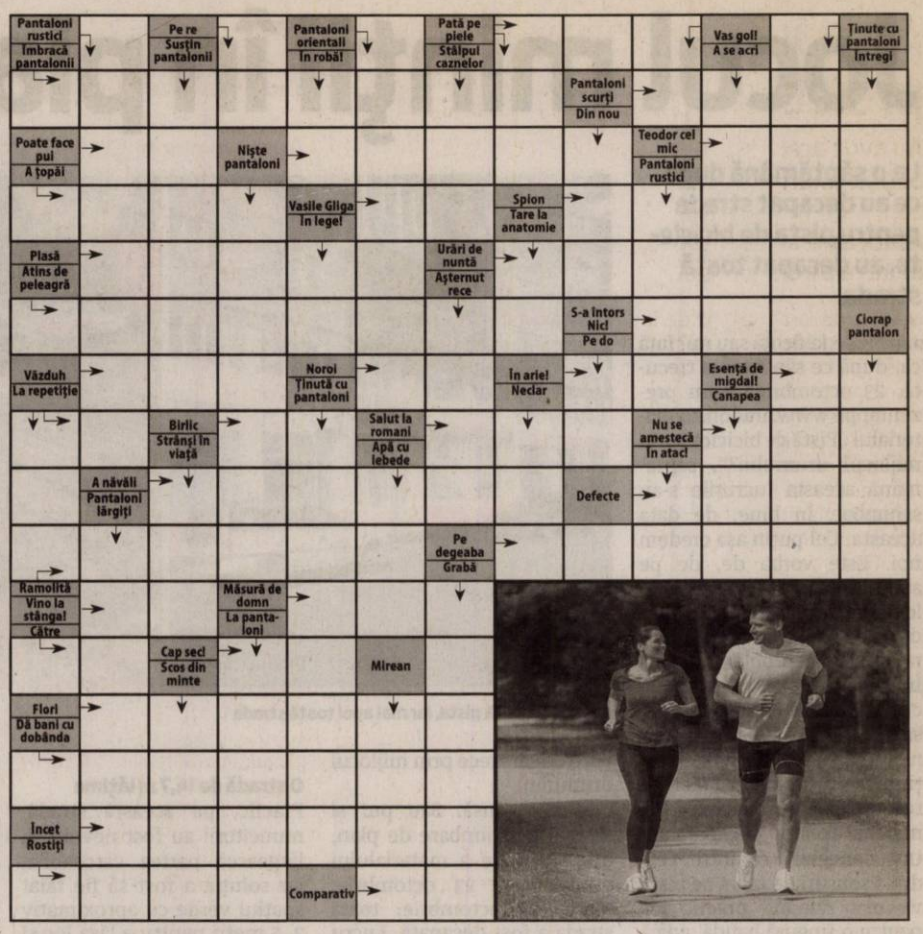

Mămăligă în paturi

INGREDIENTE pentru umplutură: 300 g şuncă de curcan, 150 g spanac fiert şi tocat, 5 linguri de smântână, piper alb după gust, 10 roşii cherry, 200 g mozzarela, mămăligă.

MOD DE PREPARARE: se fierbe spanacul 15 minute, apoi se scoate din apă şi se lasă la scurs într-o sită. Şunca se taie mărunt şi se amestecă, într-un vas cu spanacul tocat, smântâna şi piperul alb. Se face o mămăligă mai tare şi se dă deoparte. Se unge cu ulei o crăticioară şi se aşază în ea, sub formă de strat, jumătate din mămăligă. Se pune apoi umplutura de şuncă şi spanac şi se acoperă cu restul de mămăligă. Se nivelează şi se lasă să se răcească aproximativ o oră, apoi se scoate pe un platou, scuturând crăticioara. Se taie felii, ca tortul, şi se serveşte cu roşii cherry şi cu brânză mozzarela. **Poftă bună!**

Pentru mai multe reţete intră pe www.culinar.ro

Citire contoare apă caldă şi încălzire

SC CET HIDROCARBURI SA informează consumatorii cu privire la programul de citire a contoarelor de apă caldă şi încălzire, care se efectuează în zilele de 29.10.2015, 30.10.2015 şi 31.09.2015, după cum urmează: 29.10.2015 – PT 2 Miron Costin; PT 1 Gara; PT 1A Micălaca; PT 5 Zona III; PT Ocsko Terezia; PT 6 Vânători; PT 2 Micălaca; PT 25 Liceul Industrial; PT Paroşeni; PT Aradul Nou; PT 5 Grădiste; PT 21 Eroul Necunoscut; PT 23 Teba; PT 4C Depozit Mobilă; PT 9 Spital Matern; Agenţi economici; **30.10.2015** – PT UTA; PT Pasaj Micălaca; PT 8 Policlinica; PT 6 Dispecerat; PT 6V; PT 4 Macul Roşu; PT 3 Udrea; PT 19; PT 4 Zona II; PT 2 Micălaca; PT 24 Maiakovski; PT 7 Metalul; PT 22 Ursului; PT 3V; PT 21 Eroul Necunoscut; PT Simion Balint; Agenţi economici; **31.10.2015** – PT 3 Micălaca; PT 1 Micălaca; PT 11 Teatru; PT 2' Păduri-ce; PT 1V; PT 2V; PT 2/I; PT 10 Astoria; PT UTA; PT 14 Spital Dermato; PT 2 Zona V; PT 1 Zona V; PT 18 Faleză Sud; PT 32 Faleză Sud; PT 15 CTP; PT 2/II Dinamo; PT 8V; Agenţi economici. **Cititorii vor purta legitimaţii având sigla SC CET HIDROCARBURI SA.**

Citire apometre

Joi, 29.10.2015. Blocuri zona gării Aradul Nou, I. Maniu cu soţ, Severin, Bârzava, Dosoftei, Lermontov, Liliac, Viorelelor, Maximilian, I. Maniu fără soţ, I. Alexandru, Udrea, Plugarilor, Robăneşti, Neculce, Mărţişor, V. Moga, P. Pipoş, Grâului, Gorunului, Oradea, Zărandului, Rozelor, Râşnov, Viitorului, Someşului, Câmpul Florilor, C. Hodoş, Kogălniceanu, Ceahlău, Cealovski, P-ţa Sârbească, Blanduziei, I.R. Şirianu, Olimpiadei, P. Chinezu, Cozia, V. Alexandrescu, Şelimbăr, Tribunul Axente, Sinagogei, N. Ştefu, Militarilor, S. Bărnuţiu, Mătăsari, Şelari, Voluntarilor.

SOLUŢIA INTEGRAMEI DIN NUMĂRUL PRECEDENT

B - C - C - BIS - P - VANATORI - ENOT - CANISA - DINTE - PITIC - STOC - AR - U - UN - LARG - MII - IAR - MA - AIDA - E - MALAMUT - MIOR - MI - ATASAT - DA - CATEI - TERASA - VIER - TB - LENES - I - RADAR - ND - TA - A - UH - MAC - PLAMAN - AIA - SU - HINGHER

Programe TV Miercuri, 28 octombrie

TVR 1
07.00 Telejurnal matinal. Sport, Meteo
08.00 Telejurnal matinal
10.00 Tot ce contează
11.00 Aventurile tânărului Hercule. (serial SUA, 1998-1999)
11.30 Aventurile tânărului Hercule. (serial, SUA, 1998-1999)
12.00 Teleshopping
12.30 În grădina Danei (R)
13.00 Fără etichetă
14.00 Telejurnal
15.00 Teleshopping
15.30 Convieţuiri.
16.55 Vorbeşte corect!
17.00 Garantat 100%. (R)
18.00 Superconsumatorul. Fiecare dintre noi suntem consumatori de produse şi servicii. Mergem la piaţă, la teatru, facem cadouri, plătim facturi de utilităţi sau cheltuim pe medicamente. Banii se evaporă fără să simţim.
19.00 Expresul economic
19.45 Vorbeşte corect! (R)
19.55 Starea zilei
20.00 Telejurnal. Sport, Meteo
21.00 Vorbeşte liber! Moderator Adrian Bucur
21.55 Starea zilei. Emisiune de Dragoş Pătraru
22.00 Starea naţiei
23.10 Ultimul joc. (Dramă, SUA, 1999) Neliniştit, obosit, dar decis să câştige, Billy Chapel, un strălucit jucător de baseball.
01.25 Gări de poveste. (R) din 24 octombrie. O emisiune de călătorie cu ajutorul căreia vom vedea România de la fereastra trenului, de pe peroanele celor mai importante gări naţionale, apropiindu-ne de oamenii fiecărei zone, de problemele lor actuale, dar şi de legendele locului.
02.15 Tot ce contează!
03.05 Telejurnal. (R)

PRO TV
07.00 Ştirile PROTV
10.30 La Maruta. (r) Show-ul, cu un nume nou şi cu multe idei proaspete, păstrează linia cu care a încântat publicul atâţia ani. Cătălin Măruţă a pregătit împreună cu echipa sa rubrici noi, filmări inedite, invitaţi cu poveşti surprinzătoare, dar şi subiecte ale momentului, exclusivităţi şi un decor reîmprospătat. Campionul în divertisment transmite cele mai proaspete ştiri din lumea mondenă şi lansează noi trend-uri în show-biz-ul românesc. Vedetele vor avea parte de multe întâmplări neaşteptate şi, vor fi din nou subiectul unor farse.
12.00 Vorbeste lumea
13.00 Stirile PROTV
14.00 Vorbeste lumea
16.00 Lectii de viata. ep. 28
17.00 Ştirile PROTV
17.30 La Maruta
19.00 Ştirile PROTV
20.30 Visuri la cheie
22.30 Stirile PROTV
23.00 În mintea criminalului. serial, SUA, 2008 Nu e nici medium, cu atât mai puţin detectiv. Şi, cu toate acestea, Patrick Jane are un palmares remarcabil de cazuri de rezolvare a infracţiunilor grave, iar aceste performanţe se datorează faptului că este incredibil de atent la detalii.
00.00 Dexter. serial, SUA, 2006. Cu: Michael C. Hall, Julie Benz, Jennifer Carpenter
01.00 Jurnalele vampirilor. serial, SUA, 2010 Cu: Nina Dobrev, Paul Wesley
01.45 Nikita. serial, SUA, 2010. Cu: Maggie Q, Shane West
03.15 Vorbeste lumea. (r)
05.30 La Maruta. (r)

ANTENA 1
06.00 Observator. (live)
08.00 Neatza cu Razvan si Dani. (live)
10.50 In gura presei cu Mircea Badea
11.40 Teleshopping
12.00 Mireasă pentru fiul meu
13.00 Observator.
14.00 Mireasă pentru fiul meu. Formatul de succes internaţional „May I call you mom?" vine în România sub numele de „Mireasă pentru fiul meu". Cel mai aşteptat show matrimonial din România aduce din nou în centrul atenţiei poveşti de dragoste, întâmplări spectaculoase, reguli dure, confruntări acide, emoţii, suspans şi multe provocări.
16.00 Observator. (live)
17.00 Acces direct cu Simona Gherghe. (live)
19.00 Observator. (live)
20.00 Observator special cu Octavia Geamanu. (live)
20.00 Observator special. cu Octavia Geamanu
20.30 Hellboy si Armata de Aur. actiune, SUA 2008 Hellboy se lupta de partea binelui ori de cate ori Biroul de Cercetari Paranormale si Aparare - o organizatie strict secreta creata în 1943 de Roosevelt, ce foloseste tehnologii secrete, puteri misterioase si o retea operativa împrastiata pe tot globul pentru a apara lumea de raul supranatural - îi cere sa îndeplineasca o misiune. Cu placere ar sta deoparte cu un trabuc si un pack de bere, langa iubita lui pirokinetica, Liz Sherman si o droaie de pisici.
23.00 Un Show Păcătos cu Dan Capatos
01.00 Hellboy si Armata de Aur. (r)

HBO
06.00 Gardienii galaxiei. Acţiune, SUA, 2014. Regia: James Gunn Cu: Chris Pratt, Zoe Saldana
08.00 Poveste de iarnă. Dramă, SUA, 2014. Regia: Akiva Goldsman Cu: Colin Farrell
09.55 Sex Tape. Comedie, SUA, 2014. Regia: Jake Kasdan. Cu: Cameron Diaz, Jason Segel, Rob Corddry
11.30 Jucătorul. Dramă, SUA, 2014. Regia: Rupert Wyatt. Cu: Mark Wahlberg, John Goodman
13.20 Emigrantul. Dramă, SUA, 2013. Regia: James Gray. Cu: Marion Cotillard, Joaquin Phoenix
15.15 Scooby Doo şi harta misterioasă. Animaţie, SUA, 2013. Regia: Jomac Noph
16.00 Drumul. Aventuri, SUA, 2010. Regia: Emilio Estevez. Cu: Emilio Estevez
18.10 Cealaltă femeie. Comedie, SUA, 2014. Regia: Nick Cassavetes
20.00 În inima pădurii. Muzical, SUA, 2014. Regia: Rob Marshall. Cu: Meryl Streep, Emily Blunt, James Corden, Anna Kendrick, Chris Pine
22.05 Cei rămaşi. Serial, SUA, 2015.
23.05 De vorbă cu Blunt. Serial, SUA, 2015.
23.40 Aferim! Dramă, România, 2015. Regia: Radu Jude. Cu: Teodor Corban, Mihai Comănoiu, Toma Cuzin, Alexandru Dabija
01.25 Legături de sânge. Poliţist, Franţa, 2013. Regia: Guillaume Canet Cu: Clive Owen, Billy Crudup, Marion Cotillard
03.35 Fata dispărută. Dramă, SUA, 2014. Regia: David Fincher. Cu: Ben Affleck, Rosamund Pike, Neil Patrick Harris, Tyler Perry

TVR 2
08.10 Bună dimineaţa mea **10.00** Caii sălbatici din Delta Dunării (doc.) **11.00** O carieră de succes **12.00** La fix **13.00** Telejurnal **13.15** Arta fericirii **14.30** Cultura minorităţilor **15.00** Telejurnal **16.00** Ieri - Azi – Mâine **17.00** O carieră de succes (s) **17.50** Cartea cea de toate zilele **18.00** Telejurnal **19.00** Taiwan – Un coş de gunoi nuclear ? (doc.) **20.10** Stigmatul răului (thriller, SUA, 1958) **22.00** Ora de ştiri **23.10** jPOD (s) **00.00** La fix (rel.) **01.00** Mic dejun cu un campion (rel.) **02.00** Cartea cea de toate zilele **02.15** Arta fericirii (rel.) **03.30** Natură şi sănătate

AXN
07:00 Hannibal Post Mortem **07:10** Cititorii de oase **08:10** NCIS: Los Angeles **09:10** Numerele Politist, SUA, 2008 **10:10** Medium **11:10** Crimele din Sandhamn **12:10** Cititorii de oase **13:10** NCIS: Los Angeles **14:10** Numerele **15:10** Medium **16:10** Crimele din Sandhamn **17:10** Cititorii de oase **18:10** NCIS: Los Angeles **19:10** Medium **20:10** Numerele **21:05** Ncis: New Orleans **22:00** NCIS **22:55** NCIS **23:50** Poliţişti fără frontiere Politist, Franta, 2015 **00:50** Ncis: New Orleans **01:45** NCIS **02:30** NCIS

ANTENA 3
6.00 Ştirile dimineţii **10.00** Previziunile zilei **11.00** Se întâmplă în România cu Maria Coman **12.00** Ştiri **13.00** Se întâmplă în România cu Maria Coman **14.00** Ştiri **15.00** Esenţial cu Mihaela Bârzila **16.00** Esenţial cu Mihaela Bârzila **17.00** - 100 de minute cu Alessandra Stoicescu **18.00** - 100 de minute cu Alessandra Stoicescu **18.45** La ordinea zilei cu Dana Grecu şi Radu Tudor **20.30** Subiectiv **21.30** Sinteza zilei cu Mihai Gadea **23.15** In gura presei **0.00** Ştiri **1.00** Sinteza zilei

PRIMA TV
06:45 Teleshopping **07:15** Focus din inima României **08:20** Focus Magazin **09:00** Râzi şi câştigi **09:30** Teleshopping **10:00** Mondenii **11:00** Teleshopping **11:30** Vreau să divorţez **13:20** Teleshopping **13:50** Nimeni nu-i perfect **14:30** Teleshopping **15:00** Râzi şi câştigi **15:30** Cireaşa de pe tort **16:30** Focus **17:10** Trăsniţii **18:00** Focus **19:30** Focus Magazin **20:15** Cronica Cârcotaşilor **21:00** Jurnalul unui burlac **22:00** Trăsniţii **22:45** Focus din inima României **23:15** Primul nostru Crăciun SUA 2008 **01:15** Focus Magazin **02:00** Cronica Cârcotaşilor

CINEMAX
07:00 Istoria grupului Future Folk. **08:25** Bafta: O viaţă de film **08:55** Un bărbat şi o femeie. **10:35** În aşteptare Com, Irlanda, 2014. **12:00** Bruno Scurtmetraj, Germania, 2013. **12:20** Harry şi fiul Dramă, SUA, 1984. **14:15** Jack Ryan: Agentul din umbră Acţiune, SUA, 2014. **16:00** Pauza Romantic, Elveţia, 2014. **17:30** Un bărbat şi o femeie Dramă, Franţa, 1966. **19:15** Familia italiană. **21:00** Dincolo de moarte Thriller, SUA, 1990. **23:00** Carnivale. **23:55** Momentul adevărului Dramă, Italia, 1965. **01:40** Vieţi distruse.

DIVA
07.00 Chipul răzbunării (s) **08.00** Crimele din Midsomer (s) **10.00** Neveste disperate (s) **11.00** Ofiţeri începători (s) **12.00** În mintea criminalului (s) **13.00** Haven (s) **14.00** Crimele din Midsomer (s) **16.00** Chipul răzbunării (s) **17.00** Neveste disperate (s) **18.00** Ofiţeri începători (s) **19.00** În mintea criminalului **20.00** Chipul răzbunării (s) **21.00** Legături secrete (thriller, SUA, 2013) **23.00** Hawaii 5.0: (s) **00.00** Hawaii 5.0 (s) **01.00** Jurnalele vampirilor: Children of the Damned (s)

ACASĂ
06:00 Vorbeste lumea **09:00** Teleshopping **09:15** Film serial: Viata nedreapta (r) **11:15** Teleshopping **11:30** (AP romance) Rosario (r) **13:30** Teleshopping **14:00** Tanar si nelinistit, ep. 5139 **15:00** Film serial: Suflet de gheata, ep. 86, 87 **17:00** Film serial: Iti ordon sa ma iubesti! ep. 109 **18:00** Film serial: Iertare, ep. 1 **20:00** Film serial: Rosario, ep. 17, 18 **22:00** Film serial: Inima de tigan, ep. 31 **23:00** Floarea din Caraibe, ep. 105 **00:00** Film serial: Iubiri vinovate **01:00** Iertare (r) **02:30** Doamne de poveste **03:30** Inima de tigan

PRO CINEMA
06:00 Calea cea grea (reluare) **08:15** (divertisment) La Maruta (reluare) Teleshopping **10:00-** (AP divertisment) **12:15** Nu vrea si pace! (reluare) **14:15** Film artistic: Dragoste de tata (reluare) **16:15** La Bloc (serial) **18:30** Ce femeie! comedie, SUA, 1943 Regia: Irving Cummings Cu: Rosalind Russell, Brian Aherne, Willard Parker, Norma Varden **20:30** Lunetistul 2 Regia: Craig R. Baxley Cu: Tom Berenger, Bokeem Woodbine **22:30** Ospiciul Titlu original: Insanitarium, SUA, 2008 **00:00** Lunetistul 2 (r) **02:00** Cine A.M.

EUFORIA
06.00 Reality-Show: Planuri de nunta **06.45** Da o sansa dragostei (r) **10.00** Glee **11.00** Obsesia (r) **13.15** Prodanca si Reghe: Relatii internationale **15.00** Medici in Santa Monica (r) **16.00** Prietenii tai (r) **17.00** Dating -Show: Da o sansa dragostei **20.00** Obsesia **22.00** Dr. House (ep 75) **23.00** Prietenii tai **00.00** Medici in Santa Monica **01.00** Dr. House (r) **02.00** Regasirea trecutului **03.20** Hotul de inimi **04.20** Reality-Show: Prodanca si Reghe: Relatii internationale (reluare)

ANTENA STARS
06:15 Star Magazine (reluare) **08:10** Star news (reluare) **09:00** STAR MATINAL (cu Rocsana Marcu si Razvan Botezatu) **12:00** STAR MAGAZINE (cu Laura Micovschi) **13:45** Teleshopping **14:00** NECENZURAT **16:00** STAR MAGAZINE (cu Laura Micovschi) **16:45** Teleshopping **17:00** Agentul VIP (reluare) **18:55** STAR NEWS (cu Andra Trandas) **19:45** RĂI DA' BUNI (cu Mihai Morar) **21:45** STAR NEWS (cu Andra Trandas) **22:00** AGENTUL VIP (cu Cristian Brancu) **00:15** ÎN PUII MEI **01:00** Răi da' buni (reluare) **03:00** Agentul Vip (reluare)

RTL KLUB
06:30 Top Shop **07:00** Desene animate **08:35** Ştiri **09:08** În fiecare dimineaţă! **11:05** Top Shop **12:45** Astro Show **13:45** Budapesta, zi şi noapte (rel.) **14:55** MasterChef **16:15** Prizonierii dragostei (s) **17:20** Mentalistul (s) **18:25** Focus **19:00** Ştiri **19:55** MasterChef **21:15** Budapesta, zi şi noapte (s) **22:30** Între prieteni (s) **23:10** Suleiman (serial)

REDACŢIA NU ÎŞI ASUMĂ RĂSPUNDEREA PENTRU EVENTUALELE SCHIMBĂRI

DIGI FILM
06:20 Dudley Do-Right. Comedie. 1999. **07:45** Întâlnire cu Joe Black. Dr. 1998. **10:50** Peste tufiş. Anim. 2006. **12:15** Ritm urban: Provocarea. Dramă. 2011. **13:45** Ferma animalelor. Dr. 1998. **15:15** Legături de familie. Dr. 2005. **16:45** Lemony Snicket - O serie de evenimente nefericite. Comedie. 2004. **18:30** Paradis. Comedie. 2013. **20:00** Lumea de dincolo. Acţ. 2003. **22:00** Jocurile supravieţuirii. Th. 2014. **23:40** Intrusa. Dramă. 1999. **01:15** Inamicul invizibil. Acţiune. 2007. **02:55** O afacere cu numere. Comedie

Au dărâmat bariere în proiectul „E-comunicare”

Au avut această şansă câţiva tineri cu handicap, membri ai AHNR Arad, care au învăţat să lucreze pe calculator.

ARAD. A de la albină, M de la măr, F de la floare... Aşa sunt identificate tastele cu litere de pe laptop. Fiecare tastă are lipită pe ea imaginea albinei, a mărului, a florii... Doar aşa pot lucra pe calculator cei 16 „studenţi” din Arad, Felnac şi Socodor, membri ai Asociaţiei Handicapaţilor Neuromotor din Arad. Preşedinta asociaţiei, Ecaterina Ani Jäger, a jucat rolul profesoarei. Cursurile au avut loc în cadrul proiectului „E-comunicare”, derulat în perioada 2013-2015.

Mici-mari realizări

Pe lângă handicapul neuromotor sever, grav sau mediu de care suferă, beneficiarii proiectului mai au o serie de alte probleme. 14 din cei 16 nu ştiu să scrie şi să citească, niciunul dintre ei nefiind prins vreodată în sistemul educaţional. 11 dintre ei au fost depistaţi cu probleme de vedere şi au primit ochelari, prin acest proiect. Unul dintre beneficiari a fost diagnosticat cu hipoacuzie severă care s-a agravat cu timpul şi, în ciuda faptului că are 35 de ani, de-abia acum, graţie acestui proiect, s-a descoperit că are resturi de auz la urechea dreaptă. Ecaterina Ani Jäger povesteşte: „Cea mai mare bucurie a fost atunci când i-am pus lui Cristi casca pe cap, iar el a început să scoată sunete de bucurie. El, care până atunci nu scosese un sunet! Ne-am dat seama că Cristi aude muzica. Sunt atât de bucuroasă că am depistat că a început să audă! Vom face demersuri pentru a ajunge la medic, să i se facă o audiogramă şi, eventual, să-i procurăm un aparat auditiv.”

Absolvenţi cu diplomă

„Studenţii” beneficiari ai proiectului „E-comunicare” au fost împărţiţi în trei grupe, fiecare grupă având cursuri o dată pe săptămână. Şase dintre cursanţi au fost premiaţi, marţi, cu câte o diplomă „pentru absolvirea cursurilor de comunicare prin utilizarea programului Skype şi navigare pe internet”. Drept bonus, fiecare a primit în dar laptop-ul pe care a învăţat şi un set de căşti cu microfon.

A fost un moment extrem de emoţionant, în care au curs şi lacrimi. Pentru cei fără handicap, e destul de greu, poate imposibil, să înţeleagă bucuria „absolvenţilor”. Pentru că pentru noi, cei fără handicap, e o banalitate să lucrăm la calculator. Pentru ei, e realizare imensă. Pentru că viaţa lor se desfăşoară într-un mediu foarte restrâns. „Nu prea pleacă nicăieri de acasă, de aceea e foarte important să ştie să comunice. Primii şase absolvenţi ai cursurilor au reuşit să înveţe să acceseze programul Skype, să apeleze pe această cale prietenii, să acceseze Youtube, unde pot asculta muzica favorită sau pot viziona diverse materiale video” - spune Ecaterina Ani Jäger. **JA-D.D.**

„Profa” Ecaterina Ani Jäger şi primii ei absolvenţi FOTO: DIANA DUŢU

Două spectacole şi un atelier

Autor al piesei „Auto-psy”, jucată de două ori, şi în spectacolul atelierelor cu „Inventer des mots”.

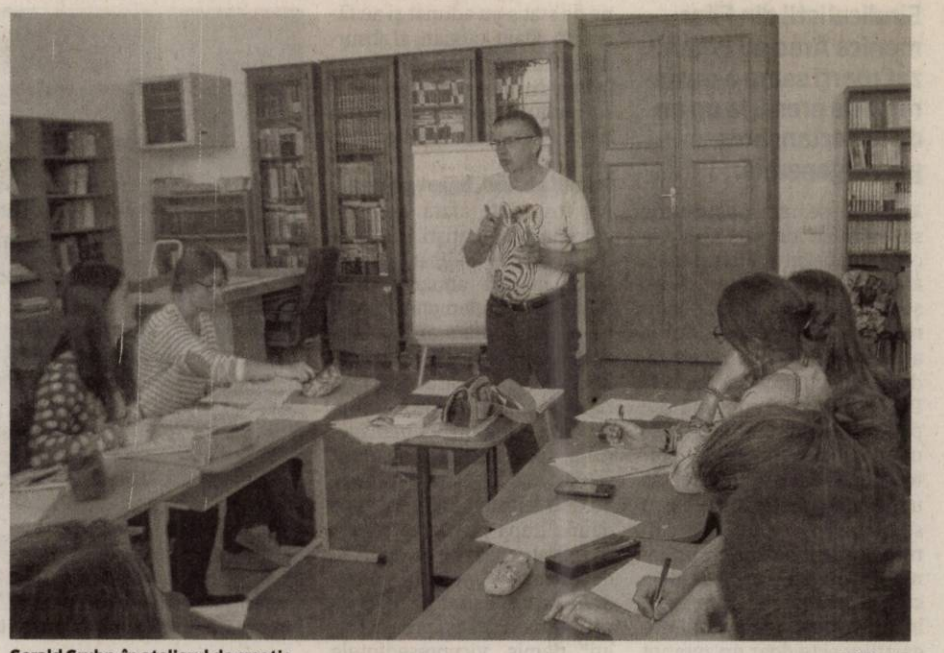

Gerald Gruhn, în atelierul de creaţie FOTO: V.F.

ARAD. Dramaturgul francez Gerald Gruhn a venit pentru prima dată în Arad şi în România. El este autorul piesei „Auto-psy”, jucată în această ediţie a Festivalui Internaţional de Teatru Tânăr Francofon de două trupe diferite - trupa „Amifran” din Arad şi trupa „Franc” a Liceului de Artă „Constantin Brailoiu” din Târgu-Jiu. De asemenea este animatorul unui atelier, „Inventer des mots”, ce se desfăşoară la Sala Multimedia a Colegiului Naţional „Moise Nicoară”, unde îi învaţă pe 11 copii (dintre care 3, din liceul gazdă, veniţi benevol) să descifreze arta cuvântului.

Aici l-am găsit şi noi, ieri, unde am vorbit despre profesia de scriitor: „A fi autor înseamnă să te ascunzi în spatele cuvintelor pentru a le pune mai bine în lumină. Este foarte uşor să trăieşti cu asta dar nu să trăieşti din asta”. Cum a ajuns dramaturg?: „Viaţa ne duce deseori acolo unde nici nu aveam idee că vrem să mergem. Datorez deci puţin întâmplării faptul că am ales acest drum”.

> A scrie e uşor, a scrie bine e ceva mai complicat
> GERALD GRUHN

Ce îl inspiră şi ce e dificil în actul creaţiei?: „Inspiraţia îmi vine din ceea ce văd în jurul meu. Iar cel mai dificil într-o poveste este să ştii cum se termină înainte chiar de a începe”.

Revenid la atelierul pe care îl conduce, Gerald Gruhn ne-a mărturisit că „Am avut ocazia de a anima mai multe ateliere de teatru. De fiecare dată, aceasta îmi dă multe satisfacţii: de a arăta participanţilor că pot găsi plăcere în actul de a scrie, să le arăt că pot să dea din această plăcere şi altora care înţeleg textele produse. A găsi plăcere, a oferi plăcere, iată obiectivele mele”.

Am dorit să aflăm ce face concret în acest atelier. „De exemplu, îi fac pe elevi să lucreze cu cuvinte noi, inventate - ne-a spus dramaturgul - şi mă bucur că toţi vorbesc foarte bine franceza. Totul e un pretext pentru a lucra la imaginaţia lor”

L-am întrebat dacă crede că un scriitor se poate face prin şcoală (cursuri) sau talentul este cel primordial (şi i-am dat exemplul cu scriitorul Mihail Sadoveanu). Gerald Gruhn s-a amuzat şi ne-a răspuns: „Scriitor e pur şi simplu cineva care scrie şi transmite ceva. Nu există o reţetă pentru a ajunge scriitor. Cred că, în primul rând, trebuie să îndrăznească să scrii iar, în al doilea rând munca. Ceva laborios se transformă în ceva frumos. În acest atelier sper că elevii au înţeles că există o bogăţie de transmis în gândurile fiecăruia”

„Spectacolul atelierelor”

Gerald Gruhn şi cursanţii săi vor fi prezenţi astăzi, de la ora 10.00, în „Spectacolul atelierelor”. Am aflat doar că ne vor oferi o frumoasă surpriză. Să le urăm succes!

VASILE FILIP
vasile.filip@russmedia.ro

Dublă sărbătoare la Buhani

BUHANI. La Biserica Creştină Baptistă „Betel” din Buhani a avut loc, duminică, o dublă sărbătoare: sărbătoarea unui botez nou testamental şi sărbătoare de mulţumire adresată Bunului Dumnezeu pentru roadele pământului.

La acest eveniment deosebit din viaţa bisericii şi a credincioşilor baptişti din Buhani şi din zonă a participat corul poliţiştilor creştini, filiala Arad, care au slujit prin predicarea Cuvântului, mărturii de întoarcere la pocăinţă şi cântări spre lauda lui Dumnezeu. La sărbătoare au luat parte aproximativ 200 de persoane, aceasta finalizându-se cu o bogată masă pentru toţi participanţii. **JA-V.F.**

17 angajatori arădeni, daţi pe mâna poliţiei

ARAD. Inspectorii de muncă pe linia relaţiilor de muncă din cadrul ITM Arad au aplicat, în primele nouă luni din 2015, nu mai puţin de 797 sancţiuni contravenţionale în valoare de 558.900 lei, pentru încălcarea prevederilor legale cuprinse în Legea 53/2003 - Codul Muncii. În cazul a 60 de angajatori s-au depistat 504 persoane fără contracte individuale de muncă, din care 164 femei şi un bărbat. Din cei 60 de angajatori depistaţi cu persoane la muncă fără contracte individuale de muncă, 17 angajatori au primit la muncă mai mult de cinci persoane, fără a le încheia contract individual de muncă.

„Ţinând cont că primirea la muncă a mai mult de cinci persoane constituie infracţiune, cele 17 cazuri se află în atenţia Inspectoratului Judeţean de Poliţie Arad - Serviciul de investigare a Fraudelor. În toate cazurile depistate cu muncă nedeclarată, inspectorii de muncă urmăresc modul de îndeplinire a măsurilor dispuse în procesele verbale de control, respectiv încheierea contractelor individuale de muncă, înregistrarea şi transmiterea în Revisal, evidenţierea pe statele de plată a perioadei lucrate de fiecare persoană depistată fără forme legale de angajare astfel încât să se asigure eficienţa şi finalitatea actului de control” - subliniază Ecaterina Isac, inspector şef al ITM Arad. **JA-D.D.**

Sculptorul aşteaptă amplasamentul. Primăria aşteaptă monumentul

Arădenii aşteaptă o decizie comună a părţilor astfel încât Monumentul Marii Uniri de la 1918 să ajungă pe lac.

ARAD. Deşi nu ştia (până să-l informeze ziariştii) că Tribunalul Bucureşti îl obligă să aducă Monumentul Marii Uniri la Arad, sculptorul Florin Codre apreciază că decizia instanţei „este aproape corectă”. Însă mai spune că „nu era nevoie de o sentinţă ca să aduc lucrarea. Mi se pare absurd că mie mi s-a reproşat că nu am terminat lucrarea la timp, pentru că nici Ministerul Culturii nu a respectat contractul. Din acest motiv spun că este aproape corectă decizia” - explică sculptorul Florin Codre pentru Mediafax.

El precizează că Primăria din Arad trebuie să pregătească locul pentru amplasarea monumentului. „Ca să duc lucrarea, trebuie să am unde. Primăria din Arad trebuie să pregătească locul, dar, din câte am auzit, nu a făcut nimic” - spune artistul care se află, în prezent, în Franţa. Monumentul este, însă, în ţară. Potrivit sculptorului, „lucrarea este la mine în curte, la 70 de kilometri de Bucureşti, în satul Chiselet (judeţul Călăraşi - n.r.)” - declară Florin Codre pentru Mediafax.

Se poate deschide oricând

De cealaltă parte, purtătorul de cuvânt al Primăriei Arad, Corina Drăghici, precizează pentru Mediafax, că proiectul tehnic şi toate celelalte documente necesare începerii lucrărilor la amplasamentul Monumentului Marii Uniri de la 1918 au fost finalizate de mai mulţi ani, însă şantierul nu a fost deschis din cauză că piesele monumentului nu au fost livrate de sculptorul Florin Codre.

În anul 2010, municipalitatea arădeană a alocat din bugetul local suma de 3.000.000 de lei pentru lucrările la amplasamentul monumentului, bani care au fost transferaţi în fiecare buget anual, fiind pregătiţi în orice moment pentru a fi cheltuiţi. Totuşi, din cauza procesului dintre Ministerul Culturii şi artist, lucrările nu au fost începute, pentru ca centrul oraşului să nu rămână în şantier mai mulţi ani, monumentul urmând să fie amplasat pe Lacul Pădurice, aflat lângă cea mai aglomerată intersecţie din oraş.

Aşteptarea se prelungeşte sine die... FOTO: FAN

Coloană de 150 de tone

Monumentul Marii Uniri de la 1918 este compus din 12 piese, care vor constitui o coloană împletită, înaltă de mai mult de 20 de metri şi cântărind peste 150 de tone.

„Având în vedere întârzierea în livrarea monumentului şi perioadele lungi în care nu a existat corespondenţă cu artistul, pentru că nu putut fi contactat, dar şi din cauza incertitudinilor privind livrarea lucrării, nu ne-am putut permite să ne asumăm riscul de a rămâne cu un şantier deschis mai mulţi ani în centrul oraşului” - declară Corina Drăghici, pentru Mediafax.

Potrivit purtătorului de cuvânt al Primăriei, lucrările pot începe în orice moment, dacă Ministerul Culturii trimite „o confirmare certă privind livrarea monumentului”. **JA-D.D.**

russmedia
new. every day.

Russmedia Press, editorul cotidianului Jurnal arădean, parte a grupului multinaţional Russmedia Press, care îşi desfăşoară activitatea în domeniul presei locale tipărite

CAUTĂ

Distribuitori de presă (în cutii poştale) pentru Chişineu Criş.

Cerinţe:
Seriozitate;
Dinamism;
Conştinciozitate.

Se oferă:
Salariu atractiv;
Timp de lucru 2 ore.

Informaţii suplimentare la telefon:0257/212.032 sau 0729.989.504, de luni până vineri între orele 9 şi 17.

JURNAL ARĂDEAN

Jocuri absurde la Filarmonica Arad

Sindicaliştii din Filarmonica Arad au organizat marţi seara o conferinţă de presă, la un an de la declanşarea grevei generale.

ARAD. Ce se mai poate scrie sau povesti despre Alin Văcean, managerul Filarmonicii arădene?! Nimic care să nu şocheze, care să nu ne uimească şi care să nu ducă la aceeaşi inevitabilă întrebare: de ce ocupă încă acest post? De unde atâta neputinţă din partea consiliului local, de unde atâta susţinere din partea administraţiei locale, de unde atâta nepăsare pentru soarta unei instituţii de cultură arădene? Suntem prizonierii unui sistem absurd în care evidenţele nu contează, în care vocea majorităţii angajaţilor este doar un zgomot de fundal cu care ne-am obişnuit, în care vocea dominatoare este a celui care deţine puterea, indiferent dacă este de partea adevărului sau nu.

La un an de la declanşarea grevei generale, sindicaliştii angajaţi ai Filarmonicii arădene de stat s-au adunat şi au făcut un bilanţ kafkian, al absurdului care continuă să troneze la una din cele mai prestigioase instituţii ale municipiului Arad: Filarmonica de stat.

Primul absurd, bazat pe lege

Au fost daţi afară oameni, cinci instrumentişti din care doi lideri de sindicat, au fost luate măsuri abuzive, s-au schimbat regulamente. Justiţia a dat dreptate angajaţilor, susţin sindicaliştii. Nu mai puţin de 8 procese au fost câştigate în instanţă prin sentinţe definitive împotriva managerului, spun aceştia. S-au plătit şi vor mai fi plătiţi aproape 30.000 lei din bani publici ca daune după pierderea proceselor sau ca amenzi aplicate de către ITM. Alte cel puţin două procese sunt pe rol şi va mai urma şi cel al „proaspătului" demis, vicepreşedintele Sindicatului Artiştilor Instrumentişti din Filarmonica de Stat Arad, Tiberiu Varyas.

Motivele pentru care au fost daţi afară oamenii sunt din cele mai ciudate, spun sindicaliştii: „un angajat a fost sancţionat pentru că studia cu lumina aprinsă", vicepreşedintele sindicatului pentru că a „furat" din timpul alocat repetiţiilor câteva minute pentru a comunica un anunţ către sindicalişti, cu acordul dirijorului etc.

Instanţa a dat dreptate, de fiecare dată, angajaţilor, dar managerul continuă aceeaşi politică care va declanşa alte procese şi probabil, alte daune plătite din bugetul public, mai spun aceştia. Administraţia locală acceptă şi plăteşte.

Încă mai speră, chiar şi după un an de la greva generală FOTO:JA

Al doilea absurd, disciplina

Cine sunt cei care decid asupra soartei angajaţilor? Cine sunt cei care spun dacă activitatea acestei instituţii de cultură este conform regulamentelor? Trei oameni: administratorul, pompierul şi dirijorul corului. Indiferent ce va decide cel din urmă, singurul care are legătură directă cu viaţa artistică a filarmonicii, votul celorlaţi doi contează. „Respectăm orice meserie, instituţia noastră are nevoie şi de administrator, şi de pompier, şi de casieriţă, şi de femeie de serviciu, la fel cum are nevoie de instrumentişti sau corişti, dar nu putem permite ca activitatea noastră artistică să fie judecată de oameni care nu au nici o tangenţă cu munca noastră. Nu pot discuta cu ei situaţii specifice artiştilor", a declarat maestrul Rădoiaş. Deşi componenţa comisiei este legală, nu este morală, spun protestatarii.

Al treilea absurd, cu iz cultural

Tot în conferinţa de presă organizată marţi seara de sindicalişti, s-a discutat despre pierderea calităţii actului artistic. „Suntem tot mai puţini, se lucrează cu colaboratori. La fiecare repetiţii vin alţii", precizează Varyas, susţinut de ceilalţi membri ai orchestrei prezenţi la conferinţă. În acest moment în orchestră au rămas 30 de persoane şi în cor 32, în timp ce alte orchestre considerate mai mici sunt de cel puţin 50 de persoane. Cât despre turnee în afara ţării, ultimul organizat de către Filarmonica Arad a fost în urmă cu... 8 ani.

Maestrul Rădoiaş susţine că cel puţin două ar mai fi fost posibile dacă managerul nu ar fi intervenit. „Am avut o invitaţie oficială pentru un concert la Praga, pe care nu am onorat-o şi s-ar putea să pierdem şi pe cel din Italia de la Milano, pentru că nu ne conformăm indicaţiilor managerului", susţine Rădoiaş. „Suntem în lupta pentru capitală culturală şi subminăm una din cele mai importante instituţii de cultură arădene", a punctat şi Mihai Dogaru, liderul de sindicat, demis din instituţie.

Ce se mai poate face? Totul este în mâna consilierilor locali, singurii care pot să oprească derularea acestui scenariu absurd. Sau poate că nu pot pentru că sunt şi ei prinşi în acest carusel... Un carusel care va sfârşi să se învârtă la un moment dat singur, fără nici un client şi fără nici un spectator, într-un oraş care se vrea capitală culturală europeană.

MONICA ARDELEAN
monica.ardelean@russmedia.ro

De dragul publicului

Ceea ce îi face pe artişti să meargă mai departe şi să susţină concerte sunt arădenii, publicul. „Singurul lucru care ne ţine pe scenă este respectul pentru public", susţin sindicaliştii.

Final cu zâmbetul pe buze la Gal MVC

ARAD. Au pus punct final unei aventuri grele dar frumoase, ce a durat patru ani. S-a întâmplat luni şi marţi, la Nădab, iar totul a decurs cu zâmbetul pe buze pentru că a fost vorba de un final reuşit sau, mai exact, de unul dintre cele mai reuşite bilanţuri de final printre grupurile de acţiune locală de la nivelul ţării. Vorbim aici despre „Conferinţa de închidere proiect C4312011050200504 „Funcţionarea grupului de acţiune locală, dobândirea de competenţe şi animarea teritoriului" la Asociaţia Grup de Acţiune Locală Micro-regiunea Văilor Crişurilor Alb şi Negru (Gal MVC). Iar liderii GAL-ului arădean (unul din cele patru de la nivelul judeţului) au avut ce prezenta în perioada dintre anii în care acest grup s-a pus pe picioare (2012) şi momentul închiderii proiectului (2015): zeci de finanţări acordate, aproape 100% din sumele alocate accesate de beneficiari, o organizare ca la carte şi un exemplu de dat pentru mai toate celelalte grupuri de acţiune locală de prin ţară.

Participanţii la eveniment, colegi de la GAL-urile din judeţele vecine, beneficiari, agricultori, primari, autorităţi locale, au putut afla despre activitatea GAL-ului prin intermediul unui filmuleţ de prezentare realizat în condiţii excepţionale, dar şi de la preşedintele GAL MVC, Ioan Jura.

Despre cât de bine s-a „mişcat" grupul în cei patru ani de la înfiinţare, au vorbit atât Adrian Nogea, director OJFIR Arad, cât şi vicepreşedinţii FNGAL, prezenţi la eveniment.

S-au făcut şi schimburi de bune practici între GAL-uri, s-au tras şi concluzii iar finalul a fost o privire aruncată spre viitor: toţi cei prezenţi au început deja pregătirea pentru viitoarea programare 2014-2020. **JA-A.B.**

Au prezentat rezultatele GAL MVC FOTO: A.B.

Mandat de arestare, pus în aplicare la Vânători

ARAD. Poliţiştii Serviciului de Investigaţii Criminale împreună cu cei ai Postului de Poliţie Mişca au depistat un tânăr de 26 de ani din Arad pe numele căruia exista un mandat european de arestare. Tânărul a fost depistat pe raza localităţii Vânători, acesta fiind urmărit internaţional pentru săvârşirea de infracţiuni pe teritoriul acestui stat. A fost prezentat magistraţilor Parchetului de pe lângă Curtea de Apel Timişoara în vederea predării către autorităţile germane. **JA-I.C.**

Onicomicoza – tratată în trei şedinţe laser, doar la hyperclinica MedLife Genesys

SISTEMUL MEDICAL MedLife

Infecţia fungică a unghiei, denumită ONICOMICOZA, poate afecta unghiile de la mâini şi picioare parţial sau în totalitate, atât la bărbaţi, cât şi la femei.

De obicei ciuperca debutează la unghiile degetelor mari şi, în timp, se extinde şi la celelalte degete. Formele uşoare sunt inestetice, unghiile îngălbenindu-se, fără a manifesta dureri, însă în formele avansate de boală pot să apară dureri, unghiile se fragmentează şi cad, pot să apară sângerări şi suprainfecţii microbiene. Tratamentul trebuie iniţiat de la primele manifestări pentru ca afecţiunea să nu evolueze, cu cât este mai avansată cu atât tratamentul este mai lung şi mai dificil.

Localizarea primară este mai frecventă la picioare, urmată eventual de o succesivă localizare la mâini.

La nivelul unghiei pot exista diverse alterări în raport cu cauzele care le determină: dermatofite sau levuri.

În primul caz, infecţia fungică este limitată şi nu se extinde la pielea din jurul său. Se poate prezenta ca o pată albăgălbuie, neregulat circulară, localizată în centrul sau la marginile unghiei, sau ca o îngroşare formată din acumularea unui material gri, friabil, care se pulverizează şi lasă o cavitate în lamina unghiei. Când este cauzată de Candida albicans, ţesutul periunghial este inflamat şi, dacă se comprimă, iese puroi: este asemănător unui panariţiu vulgar. În acest caz, unghia este afectată secundar: se formează pete albe sau galbene sub stratul cel mai superficial al unghiei care se dezlipeşte

Diagnosticul se bazează pe identificarea ciupercii prin intermediul unui mediu de cultură sau prin examen microscopic pe fragmente de unghie sau pe material prelevat din locul leziunii.

Tratamentul clasic este de lungă durată. Practic, este necesară creşterea unei noi unghii total sănătoase. Din acest motiv, diagnosticul se stabileşte numai pe baza examenului clinic al unghiei, dar şi pe baza unui examen de cultură. Tratamentul cel mai eficace utilizează griseofulvină sau ketoconazol pe cale orală fără întrerupere, cel puţin 6-7 luni.

Nistatina este eficace numai pentru Candida albicans, dar trebuie folosită doar local, odată ce s-a stabilit diagnosticul. Folosirea sa pe cale generală este inutilă, deoarece nistatina nu se absoarbe şi de aceea nu trece în circuitul sangvin.

Însa, cea mai nouă şi non-invazivă formă de tratament o reprezintă şedinţele laser pentru tratarea ciupercii unghiei. Şedinţele sunt săptămânale, sunt foarte comode, nu implică tratament medicamentos (nici oral nici sub formă de unguent/crema).

Faţă de tratamentul clasic care este foarte agresiv, tratamentul laser al onicomicozei este o procedură eficientă, noninvazivă, nedureroasă, care nu prezintă riscuri şi care poate trata această afecţiune în câteva şedinţe. Procedura constă în aplicarea unor pulsuri laser pentru fiecare unghie afectată.

Tehnologie de ultimă oră pe care o utilizăm ne permite diagnosticarea şi efectuarea procedurilor minim invazive, delicate dar cu un maxim de profesionalism.

Laserul Deka Synchro FT este eficient atât pe faţă cât şi pe corp, pe toate fototipurile de piele, de la cea deschisă la cea închisă, pentru toate tipurile de păr şi pentru o gamă foarte largă de afecţiuni ale pielii, inclusiv pe vase capilare superficiale şi petele datorate vârstei dar cu rezultate excelente în onicomicoze.

Personalizând toţi parametrii şi urmând cele mai apropiate protocoale, medicul poate garanta tratamentul ideal operând în maximă siguranţă şi cu timp redus de recuperare.

(2140 - H 750221)

Sport

„Avem nevoie de liniște, dar situația nu e roză nici pe departe”

Cristi Sculici, antrenor CS Ineu

177

este locul ocupat în ierarhia ATP din această săptămână de către tenismenul arădean Marius Copil, care în august 2013 ocupa cea mai bună poziție, 124 ATP. Față de clasamentul precedent reprezentantul CS Municipal a coborât două locuri, având 288 puncte. Cel mai bine clasat român se menține Adrian Ungur, locul 171, cu 305 puncte.

A noua victorie în ringul profesionist!

MONTREAL. Un pugilist născut la Arad a obținut a noua sa victorie din tot atâtea meciuri la profesioniști, dintre care 4 prin KO! Flavius Biea, legitimat la Banatul Timișoara, l-a învins prin KO tehnic în repriza a patra pe Christopher Henry (Barbados), la categoria welter, în cadrul galei profesioniste de box desfășurate, în week-end, la Montreal. „Încă o victorie prin KO. Mulțumesc soției și familiei pentru susținere”, a scris Biea pe Facebook. **JA-D.L.**

Costel Bogoșel FOTO: FAN

Victorie după nouă etape

ARAD. În sfârșit au spart gheața. Vorbim de juniorii mari de la UTA (antrenor Feri Tisza), care au obținut întâiul succes în Liga Elitelor în etapa cu numărul 9. Alb-roșii au trecut la scor de neprezentare, 3-0 (goluri: Dinculescu-2 și Stahl), de LPS Bihor. În întrecerea juniorilor mici, utiștii pregătiți de Costel Bogoșel au remizat, scor 0-0, în fața ocupantei locului trei în ierarhia Under 17, aceeași grupare bihoreană. Etapa viitoare, UTA U19 evoluează la Brașov, iar UTA U17 pe terenul Centrului de Excelență Timișoara. **JA-D.S.**

Probleme financiare la CS Ineu

Sculici: „E greu să lucrezi cu jucători nemulțumiți. Avem probleme, inclusiv financiare. Nouă ne trebuie liniște”.

INEU. După un început slab de campionat, CS Ineu a reușit două victorii în ultimele meciuri și a părăsit ultimul loc al clasamentului. Cristi Sculici spune că au fost depistate și eliminate greșelile făcute până acum două săptămâni, iar rezultatele au apărut imediat. Tehnicianul vorbește, însă - pentru prima dată - și de alte probleme decât cele strict fotbalistice.

Hulbăr și colegii săi așteaptă să-și primească restanțele financiare FOTO: FAN

Obiectiv, doar menținerea

Având un parcurs nu prea spectaculos, în contrast cu returul campionatului trecut, CS Ineu nu are, totuși, alt obiectiv decât menținerea în liga a treia.

„Momentan nu ne gândim decât la rămânerea în liga a treia, având în vedere proiectul nostru, dar și situația financiară. Sigur, cu toții ne dorim mai mult, să terminăm cât mai sus, să câștigăm cât mai multe meciuri. Dar, trebuie să fim corecți și să vedem dacă și putem, în ciuda returului excelent din sezonul trecut” - spune Sculici.

Capul antrenorului cade

Referindu-se la faptul că s-a pus la dispoziția conducerii, Sculici ne-a declarat: „Nu vroiam un șoc la echipă, dar știți cum e, când ceva nu merge, antrenorul e de vină. Eu știam problemele, iar acum se poate vedea că le-am depistat și le-am eliminat. Iar rezultatele au apărut în ultimele două etape. Au fost probleme fizice, tehnico-tactice, dar și financiare. Nu sunt genul de om care să se dea la o parte la greu, dar nici să țin neapărat de funcție. Au fost câteva aspecte despre care nu pot vorbi, însă, în presă, am luat anumite decizii, iar acum, încet, încet, ne revenim”.

LEO SFÂRA
leo.sfara@russmedia.ro

„Detonează bomba”

Cristi Sculici a vorbit și depre cele mai mari probleme actuale: „Avem probleme financiare, iar în aceste condiții e greu de lucrat cu jucători nemulțumiți. Avem nevoie de liniște, dar situația nu e roză nici pe departe. Ne dorim să scăpăm cât mai repede de această situație”.

Același obiectiv îndrăzneț în CEWL

OSTRAVA. Triplă câștigătoare a Ligii Europei Centrale la baschet feminin, Univ Goldiș ICIM Arad, debutează astăzi, ora 15, în Cehia, într-un nou sezon sub panoul european. Fără Spier, Manea și Nagy, lăsate acasă din varii motive, galben-albastrele pregătite de Jose Araujo întâlnesc grupa-rea SBS Ostrava. „Pornim într-o nouă aventură europeană și, precum în fiecare sezon, încercăm accederea în Final Four-ul întrecerii, unde orice se poate întâmpla” - spune tehnicianul portughez.

Cât despre adversar, SBS Ostrava nu a început deloc bine sezonul intern, obținând doar două victorii. În lotul grupării cehe găsim patru straniere (două americance și două sârboaice), dintre care unele au avut contact cu campionatul românesc în trecut: Young, fostă la Tg. Mureș și Radovic, fostă la Craiova.

Imediat după jocul din prima etapă a CEWL, arădencele fac cale întoarsă spre casă, pentru ca sâmbătă să aibă parte de o nouă deplasare, de această dată în Liga Națională, pe terenul modestei echipe CSM Satu Mare. **JA-D.S.**

Pornesc într-o nouă aventură europeană FOTO: FAN

Fotbal - Campionatul Județean Promoție

Seria A, etapa 8. Rezultate: Victoria Nădlac – Gloria Secusigiu 1-0, Citizens Of Arad – Șoimii Livada 1-8, Real Horia – Mureșana Măndruloc 3-2, Voința Macea – Lunca Teuz Sînpaul 2-2, Viitorul Pereg – Gloria Neudorf 2-1.

Clasamentul

1. NĂDLAC	8	8	0	0	32-7	24
2. SECUSIGIU	8	7	0	1	30-12	21
3. PEREG	8	5	0	3	25-17	15
4. CITIZENS	8	5	0	3	22-23	15
5. LIVADA	8	4	2	2	29-22	14
6. HORIA	8	3	0	5	27-31	9
7. NEUDORF	8	2	1	5	18-39	7
8. LT SÎNPAUL	8	1	2	5	17-23	5
9. MĂNDRULOC	8	1	1	6	17-25	4
10. MACEA	8	0	2	6	14-32	2

Etapa viitoare (sâmbătă, 31 octombrie-duminică, 1 noiembrie): LT Sînpaul – Pereg, Neudorf – Horia, Măndruloc – Nădlac, Secusigiu – Citizens, Livada – Macea.

Seria B, etapa 8. Rezultate: Podgoria Șiria – CS Moneasa 3-1, Național Sebiș II – Victoria Seleuș 0-1, Speranța Chier – Viitorul Caporal Alexa 1-1, Național Sintea Mare – CS Beliu 2-1, Crișul Chișineu Criș II – AS Pro Gurba 2-2.

Clasamentul

1. BELIU	8	7	0	1	27-7	21
2. SÎNTEA MARE	8	7	0	1	17-11	21
3. ȘIRIA	8	6	1	1	41-11	19
4. MONEASA	8	5	1	2	26-12	16
5. CAPORAL ALEXA	8	2	3	3	15-18	9
6. SELEUȘ	8	2	2	4	8-8	8
7. SEBIȘ II	8	2	1	5	12-12	7
8. CRIȘUL CRIȘ II	8	1	3	4	16-24	6
9. PRO GURBA	8	1	2	5	10-37	5
10. CHIER	8	0	1	7	9-41	1

Etapa viitoare (duminică, 1 noiembrie): Pro Gurba – Chier, Moneasa – Sebiș II, Beliu – Șiria, Caporal Alexa – Sintea Mare, Seleuș – Chișineu Criș II.

De patru ori pe podiumul național!

IAȘI. Gimnasta arădeană Sonia Ichim a reușit să cucerească patru medalii în cadrul Campionatelor Naționale de gimnastică ritmică, disputate, în week-end, la Iași. Junioara ce reprezintă CS Municipal Arad a devenit campioană națională la cerc, vicecampioană la individual compus și la panglică, adăugându-și un bronz alături de echipa de junioare a clubului arădean, împreună cu: Alexandra Bock, Carla Fizedean și Evelin Ilyes. La categoria a III-a, Aradul a mai bifat două medalii prin Aliona Gribovan, argint la coardă și bronz la cerc.

Anul competițional în „ritmică” se va încheia luna viitoare, când, la Chiajna, are loc Cupa României, unde s-au calificat primele 6 clasate la Naționalele de la Iași. **JA-D.L.**

Episodul doi la Triatlonul Aradului

ARAD. A doua ediție a Triatlonului Aradului a avut următoarele rezultate: Feminin: Todoran Renata (locul I), Miazga Diana (locul II) și Teleky Beata (locul III); Masculin: Tiberiu Purcari (locul I), Gazdik Daniel (locul II) și Filippo Bensi (locul III); Ștafetă: 1.Experiența Multisport Arad (Herman Sorin, Schramco Dan și Voda Alexandru); 2.Lucky Team (Barbat Coriolan și Czibula Lucian); 3.Voința Mureșul Pecica (Petrișor Doru, Mircu Valentin și Petrișor Patrick); Aquatlon - Feminin: 1.Țandără Florentina; 2.Eva Hochbauer; Masculin: 1.Dorsonszky Laszlo; 2.Maghera Tiberiu; 3.Valan Cristian; Ștafetă: 1.Experiența Multisport 2 (Herman Sorin și Schramco Dan); 2.CJ (Stanio Jakub și Feucht Clemens); 3.Cristi Team (Mladin Cristian și Pecican Cristian); Cursa 2 km - Masculin: 1. Vasalas Valentin, 2.Halos Andrei, 3.Panainte Mihai; Feminin: 1.Ghinga Olga, 2.Spinean Diana, 3.Burtea Raluca. **JA-D.S.**

JURNAL ARĂDEAN

Profită de bogăţia toamnei

Lunile toamnei şi vremea ei capricioasă sunt aici, dar şi perele, gutuile, strugurii, dovlecii, plăcintele şi supele care ne încălzesc. Să ne bucurăm de ele cu aceste reţete, care profită de bogăţia acestui anotimp.

Ficat cu bacon şi sos de ceapă

INGREDIENTE: 4 felii de bacon sau costiţă afumată, 2 linguri de făină, asezonată, 1 vârf de cuţit salvie uscată (opţional), 6 felii ficat de vită sau de porc (aproximativ 400 g), 1 lingură ulei de măsline, 1 ceapă, tocată mărunt. 300 ml supă de vită, 2 linguri de ketchup.

MOD DE PREPARARE:
Se prăjeşte baconul într-o tigaie nonaderentă, până devine crocant, apoi se scoate şi se lasă deoparte. Se amestecă salvia cu făina şi se pudrează feliile de ficat. Se adaugă uleiul în tigaie şi se rumeneşte ficatul câte un minut pe fiecare parte. Se scot bucăţile de ficat din tigaie. Apoi, în aceeaşi tigaie, se sotează ceapa, până se înmoaie. Se adaugă supa şi ketchupul, se dau în clocot cinci minute. Se pune din nou ficatul în tigaie şi se sotează trei minute, până se pătrunde. Se serveşte cu bacon deasupra şi cu piure.

Curcan cu lămâie şi piure de broccoli şi fasole

Reinventează clasicul şniţel! Oferă-le fâşiilor de curcan o textură crocantă şi asociază-le cu legume asortate. Foloseşte-ţi imaginaţia şi transformă totul într-un sandvici.

INGREDIENTE: 3 linguri de făină, 1 ou mare, 100 g de pesmet, coaja rasă de la 1 lămâie, plus felii de lămâie pentru servit (opţional), 1 mână de pătrunjel, tocat, 450 g piept de curcan, feliat, 2 linguri ulei de floarea-soarelui, 4 rămurele de roşii cherry, 350 g de broccoli, rupt în buchețele, 400 g de fasole din conservă, scursă, 4 linguri de pesto.

MOD DE PREPARARE:
Încinge cuptorul la 180°C/gaz 4. Pune făina într-un bol şi presară puţină sare. Bate oul într-un alt bol împreună cu 1 lingură de apă. Într-un al treilea bol, pune pesmetul, coaja rasă de lămâie şi pătrunjelul şi amestecă-le bine. Pune-i pe copii să treacă fiecare felie de curcan prin făină, să scuture excesul, să le treacă apoi prin ou şi prin pesmet. Presează carnea în farfuria cu pesmet ca să se lipească bine. Aşază curcanul într-o tavă şi dă-l la cuptor 20 de minute. Apoi, adaugă lângă carne roşiile cherry şi dă-le la cuptor 5 minute. Între timp, pune o cratiţă cu apă la fiert, apoi adaugă broccoli şi fierbe-l 5 minute. Adaugă fasolea şi mai lasă totul pe foc 2 minute, până se înmoaie broccoli. Scurge legumele şi lasă-le deoparte 1-2 minute.

Pune-le din nou în tigaie, adaugă sosul pesto şi ajută-i pe copii să zdrobească legumele. Aşază feliile de curcan, piureul şi roşiile cherry pe farfurii şi serveşte totul cu felii de lămâie.

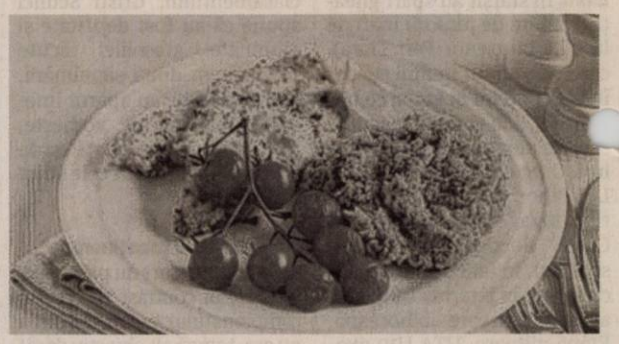

Varză de Bruxelles, cu castane şi bacon

AROMĂ ŞI TEXTURĂ. Varza de Buxelles poate avea un gust neplăcut pentru unii, aşa că adaugă bacon şi castane pentru un plus de aromă şi textură. Combinaţia de varză de Bruxelles cu bacon sărat şi castane este mereu câştigătoare. Cu două zile înainte, poţi să fierbi verzele de Bruxelles, să le scurgi şi să le răceşti bine, apoi să le păstrezi la frigider. De asemenea, poţi prăji baconul şi castanele şi să le păstrezi la frigider. În ziua servirii, mai ai doar de sotat verzele şi de asamblat toate ingredientele.

INGREDIENTE:
1,5 kg varză de Bruxelles, curăţată, 200 g de castane coapte sau fierte, tăiate în jumătate, 200 g fâşii de bacon afumat, 1 linguriţă de ulei.

MOD DE PREPARARE:
Încinge cuptorul la 220°C/gaz 7. Pune apă la fiert într-o oală mare. Când clocoteşte, adaugă varza de Bruxelles şi fierbe-o 5 minute. Scurge-o bine şi răceşte-o sub jet de apă rece. Amestecă varza cu restul ingredientelor, apoi asezonează bine cu sare şi piper negru din belşug. Pune totul într-o tavă mare de copt, într-un singur strat. Dă la cuptor 30 de minute şi amestecă la jumătatea intervalului, până când baconul devine crocant, iar varza aurie şi fragedă.

Carne de porc cu pere, prune şi verjuice

Este un fel de mâncare săţios, care se serveşte cu o simplă salată verde.

INGREDIENTE: 750 - 900 g carne de porc tăiată în bucăţi de 5 cm, 2 căţei de usturoi, tăiaţi în bucăţi coaja rasă a ½ de lămâie, 1 linguriţă seminţe de coriandru, zdrobite, 1 linguriţă de cimbru proaspăt tocat, 125 ml verjuice (verjuice este un suc obţinut prin stoarcerea strugurilor albi şi are un gust acrişor), 8-10 prune, 2 linguri de făină, 4 linguri ulei de măsline, 250 g de ceapă franţuzească, întregi sau tăiate în jumătate, 600 ml supă de pui sau de legume, 1-2 linguriţe de zahăr, 3-4 pere, 500-650 g cartofi mici, curăţaţi şi tăiaţi în bucăţi. La servire: pătrunjel, tăiat mărunt, coajă de lămâie rasă.

MOD DE PREPARARE:
Se amestecă usturoiul cu carnea de porc, coaja de lămâie, cimbrul, verjuice-ul şi prunele, într-un vas de ceramică. Se asezonează bine, se acoperă şi se marinează la frigider timp de 12 ore. Se încălzeşte cuptorul la 180°C. Se scot carnea de porc şi prunele din marinadă şi se pun deoparte. Se scurge carnea de porc şi se trece prin făină. Se încălzesc 3 linguri de ulei într-o tigaie şi se călesţe carnea pe toate părţile. Apoi se pune într-un vas mare şi lat. Se curăţă tigaia, se adaugă uleiul rămas şi se călesţe ceapa pe toate părţile. Se scoate din tigaie şi se lasă deoparte. Se adaugă marinada în tigaie şi se dă în clocot. Se fierbe 2-3 minute, apoi se adaugă supa şi zahărul şi se dă iar în clocot. Se toarnă peste carnea de porc, se acoperă cu un capac şi se coace la cuptor 1-1½ ore. (Până în acest stadiu se poate prepara cu o zi înainte. Se acoperă şi se refrigerează peste noapte. A doua zi, se îndepărtează grăsimea dacă este cazul şi se dă în clocot înainte de a continua cu reţeta. Mai adăugaţi puţină supă sau apă dacă este nevoie).

Cu 20 de minute înainte de a fi carnea gata, se curăţă perele şi se taie în bucăţi, apoi se îndepărtează seminţele. Se scoate carnea de porc din cuptor, se gustă şi se mai adaugă zahăr dacă este nevoie. Se adaugă ceapa, perele şi cartofii, se acoperă vasul şi se mai bagă la cuptor 40 de minute, până când cartofii devin fragezi.

Se îndepărtează capacul şi se adaugă prunele, apoi se mai adaugă puţină supă dacă a scăzut prea mult. Se mai coace 15-20 de minute, până când cartofii sunt gata. La servire, se adaugă pătrunjelul şi coaja de lămâie.

Prăjitură „Greta Garbo", cu gem de caise

INGREDIENTE. Pentru foi: 1/2 kg de făină, 200 g unt, 2 ouă întregi, 250 g smântână groasă, 100 g zahăr pudră, 25 g drojdie proaspătă, un vârf de cuţit de sare, coajă rasă de lămâie. Pentru umplutură: 500 g marmeladă fină (eu am pus gem de caise), 400 g nuci măcinate, 200 g zahăr. Pentru decor: 100 g de ciocolată cu lapte, o lingură de smântână lichidă sau frişcă lichidă, o linguriţă de unt.

MOD DE PREPARARE:
Se freacă drojdia cu zahărul până s-a lichefiat. Adăugaţi untul la temperatura camerei, cele două ouă ,pe rând, şi amestecaţi bine cu mixerul. Să turnaţi şi smântâna, coaja de lămâie şi făina. Amestecă puţin mai uşor şi apoi lasă aluatul la crescut cam 40 de minute. Aluatul pufos împarte-l în 4 părţi egale şi întinde 4 foi cu grosimea de o jumătate de cm, pe hârtie de copt. (Recomandăm o tavă cu o lungime de 40 cm şi o lăţime de 28 cm). Fiecare foaie se întinde pe hârtie de copt de aceeaşi mărime cu tava. Procedând aşa, foaia se poate transporta uşor în tavă fără să-şi piardă forma. Se dezlipeşte foaia de pe hârtie după ce se aşază în tavă. Se întinde destul de uşor.

Nuca se amestecă cu zahărul vanilat şi zahărul tos. Împărţim în trei părţi egale. Ungeţi tava cu unt şi începuţi montarea prăjituii punând o primă foaie peste care întindeţi o parte din gem, apoi presăraţi din amestecul de nucă cu zahăr şi continuaţi cu cealaltă foaie, şi tot aşa până la ultima care rămâne curată. Lăsăm tava cu prăjitura la cald timp de 30 de minute să dospească şi apoi o dăm la cuptor preîncălzit timp de o oră la foc potrivit.

Glazura lucioasă se toarnă peste prăjitura rece şi se pregăteşte la cuptorul cu microunde punându-se toate ingredientele într-un castronel şi amestecând în ea, din 30 de secunde în 30 de secunde, până când s-a format un sos gros. Porţionăm şi servim.

POFTĂ BUNĂ!

Pachețele cu mere

INGREDIENTE: 2 mere, curăţate de coajă şi de seminţe şi tăiate în bucăţi mici, 50 g de zahăr brun, 1 linguriţă mix de condimente măcinate (scorţişoară, cuişoare, nucşoară, ghimbir), 50 g de stafide, 4 foi pentru plăcintă, 25 g de unt topit.

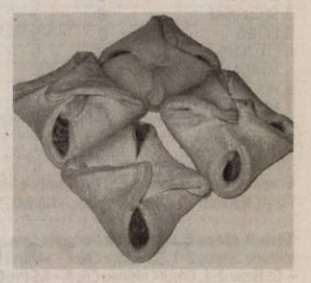

MOD DE PREPARARE:
Se încălzeşte cuptorul la 200° C/gaz 6. Într-o cratiţă cu capac, se aşază merele, zahărul, condimentele şi stafidele cu 2 linguri de apă şi se lasă pe foc (amestecând din când în când) timp de 6 minute sau până când se înmoaie merele. Se răstoarnă pe un platou întins şi se lasă la răcit. Se taie foile pentru plăcintă în trei, pe lungime. Se ung cu unt.

Se aşază câte o lingură din umplutura cu măr în capătul fiecărei fâşii de aluat, apoi se înfăşoară rând pe rând toată fâşia ca să se formeze pachețele triunghiulare.

Se aşază pe o tavă şi se dau la cuptor pentru 15-20 de minute sau până când devin aurii şi crocante.

Se servesc cu iaurt degresat, dacă vrei.

TRESOR AMANET

NE GĂSIȚI:
Arad, B-dul Revoluției (lângă sediul Unirii, lângă cafe Tresor)
Arad, C-tea Aurel Vlaicu UTA (lângă cofetăria Otero)
Arad, P-ța Gării, bl. G. 11 (lângă farmacia Catena)

0,1% COMISION
detalii în agenție

TRESOR AMANET

NE GĂSIȚI:
Arad, B-dul Revoluției (lângă sediul Unirii, lângă cafe Tresor)
Arad, C-tea Aurel Vlaicu UTA (lângă cofetăria Otero)
Arad, P-ța Gării, bl. G. 11 (lângă farmacia Catena)

100
Lei/gram AUR 14k
detalii în agenție
(751338)

OPTICA Veszi
www.opticaveszi.ro

Vară, căldură mare, radiații solare.

Corpul nostru trebuie protejat dar, atenție, să nu uităm nici de ochii noștri, căci și ei trebuie protejați împotriva razelor UV.
La Optica Veszi poți alege ochelarul potrivit, fiind și la modă și protejat la maxim împotriva razelor UV.

Așa că începând cu 1 august vă oferim reduceri la ochelarii de soare Ray Ban, Versace, Persol, Bvulgari, Vogue, Arnette și Oakley între 10 - 20%.

Vă așteptăm între orele 8,00 - 18,00 în magazinele noastre!

*Rame Versace, Giorgio Armani, Kenzo, Dolce&Gabbana in limita stocului disponibil

** Lentile plastic monofocale, antireflex, antizgarietura

B-dul Revolutiei nr. 94
Tel. 0257-281058

B-dul Revolutiei nr. 68
Tel. 0257-228188

Bulevardul Revolutiei Nr.55

(750269)

aradjob.ro

JURNAL ARĂDEAN

JURNAL ARADEAN va asteapta cu NOI OFERTE la Mica publicitate valabile pana in data de 30.10.2015

Anunturile dvs de prestari servicii, vanzari auto/diverse, imobiliare publicate in cotidianul JURNAL ARADEAN vor aparea in 16.000 exemplare fiind citite zilnic de 50.000 de persoane in tot judetul Arad.

PROGRAM Luni – Vineri: 08.00 – 18:00
Duminica: 09.00 – 13.00

Arad, Bd. Revolutiei, nr. 81
Tel. (+40) 0257-210.775

Landisa Plant

SC Landisa Plant SRL
Str. Constitutiei, nr. 57, jud. Arad
Telefon / Fax 0357 805 802
office@landisa .ro
www.landisa.ro

OFERTA PLANTE:

Cupressocyparis leylandii 80 cm + 19 lei
Photinia fraseri Red Robin 70 cm + 19 lei
Pomi fructiferi in ghiveci 4 ani 28 lei
Cupressocyparis leylandii
250 - 300 cm 90 lei
Magnolia grandiflora Gallisoniensis
175 - 200 cm 190 lei

vinde o gama variata
de arbori si arbusti ornamentali

(H-230142)

russmedia
new. every day.

Russmedia Press, editorul cotidianului Jurnal arădean, parte a grupului multinațional Russmedia Press, care își desfășoară activitatea în domeniul presei locale tipărite

ANGAJEAZĂ
ASISTENT MANAGER

Cerințe:
- Cunoscător al limbii engleze;
- Posesor permis de conducere cat. B;
- Cunoștințe operare PC.

Informații suplimentare la telefon:
0735.556.547 sau 0757.480.734.

Trimiteți CV-ul pe adresa:
diana.groza@russmedia.ro

SC ERGAD TECHNOLOGY SRL
ARAD, STR. PADURII NR. 24

firma cu capital integral italian care activeaza in domeniul industriei electronice ANGAJEAZA:

TEHNICIENI ELECTRONIȘTI
Pentru control si reparare placi electronice cu tehnologia SMD si montarea componentelor in SMD

Cerinte:
- Cunoasterea si capacitatea de a citi schemele electronice;
- Capacitatea de a suda componentele SMD;
- Disponibilitate pentru deplasari in Italia.

Se ofera:
- pachet salarial atractiv (in functie de cunostinte acumulate)
- decontare transport tramvai
- tichete de masa din prima zi
- pregatire profesionala in Romania si Italia

Trimiteti **CV** la adresa: **otilia.dimeny@ergad.eu**
sau prin fax **0257-306194** ; tel: **0257-206247** (2175 - H 114192)

SC ERGAD TECHNOLOGY SRL
ARAD, STR. PADURII NR. 24

firma cu capital integral italian care activeaza in domeniul industriei electronice ANGAJEAZA:

TEHNICIENI ELECTRONIȘTI
Pentru control si reparare placi electronice cu tehnologia SMD si montarea componentelor in SMD

Cerinte:
- Experienta
- Cunoasterea si capacitatea de a citi schemele electronice;
- Capacitatea de a suda componentele SMD;
- Disponibilitate pentru deplasari in Italia.
- Se vor specifica in curriculum vitae experientele de munca in domeniul electronicii

Se ofera:
- pachet salarial atractiv (in functie de cunostinte acumulate)
- decontare transport tramvai
- tichete de masa din prima zi
- pregatire profesionala in Romania si Italia

Trimiteti **CV** la adresa: **otilia.dimeny@ergad.eu**
sau prin fax **0257-306194** ; tel: **0257-206247** (2174 - H 114192)

S.C. REMAT M.G. S.A.
Muller – Guttenbrunn Group

ANGAJEAZĂ
Pentru Punctul de lucru FRUMUȘENI, FN. Jud. ARAD
OPERATOR UTILAJ RECICLARE DEEE
cu cunostinte de automatizari

C.V. se depun la sediile societății din **Arad, str. Câmpul Liniștii nr. 1** și **Frumușeni, FN,** fax **0257-708-114** sau e-mail: **dana.oprea@remat-mg.ro** până în 30.10.2015. (2192 - H 289074)

SOCIETATE COMERCIALĂ SPECIALIZATĂ ÎN PRODUCȚIA DE MOBILĂ STIL *angajeaza*
TAMPLARI MECANICI și DESENATORI TEHNICI AUTOCAD.
PACHET SALARIAL ATRACTIV
în funcție de performanțele profesionale.
☎ 0758 262 764 (2181 - H 287100)

FIRMA TRANSPORT MARFA ANGAJAM SOFER
CU EXPERIENTA PENTRU CAMION DE 20 TO,
PENTRU CURSE COMUNITARE SI EXTRACOMUNITARE
INFORMATII ☎ 0257-285-700 SAU 0742-032-931
(2184 - H 287115)

www.aradon.ro

DECESE

Cu durere în suflet anunţăm dispariţia fulgerătoare, a celei care a fost mamă şi bunică,

URSU MĂRIOARA.

Dumnezeu să îi odihnească sufletul în linişte şi pace! Slujba de înmormântare va începe joi, 29 octombrie 2015, la ora 13.00, la Casa Funerară de pe strada Cocorilor. Înmormântarea va avea loc la ora 14.30, la Cimitirul Eternitatea.

Familia Hăhăianu

Anunţăm trecerea în veşnicie a celei care a fost

DEBRECZENI CATARINA

la vârsta de 84 ani.

Înmormântarea va avea loc astăzi, 28 octombrie 2015, ora 15:00 de la capela Cimitir Bujac.

Familia îndoliată Debreczeni

Cu tristeţe şi regrete ne luăm rămas bun de la

ARDELEAN PETRU,

cel care a fost tată, unchi, soţ şi bunic, plecat dintre noi la vârsta de 62 ani.

Dumnezeu să-l ierte şi să-l odihnească în pace! Nu te vom uita niciodată. Îl vom conduce pe ultimul drum astăzi, 28 octombrie 2015, ora 14,30 de la Capela din Zădăreni.

Familia

Cu profundă durere anunţăm decesul celui care a fost iubit: soţ, tată, socru, bunic,

ŞTEFĂNUŢ TOADER

la vârsta de 74 ani, din localitatea Satu Mare, jud. Arad.

Un omagiu, o lacrimă şi o floare pentru cel ce va rămâne veşnic în amintirea noastră. Înhumarea joi, 29 octombrie 2015, ora 13:00.

Familiile îndoliate: Ştefănuţ şi Takats

Cu durere în suflete anunţăm trecerea la cele veşnice,

la vârsta de 92 ani, a mamei şi bunicii, preoteasa SOFIA BELEI.

Dumnezeu să o ierte şi să-i dea odihna veşnică! Slujba de înmormântare va avea loc astăzi, 28 octombrie 2015, ora 12:00 la Biserica Ortodoxă din Şicula.

Familia

CONDOLEANŢE

Familiei greu încercate şi îndurerate sincere condoleanţe la trecerea în nefiinţă a celui care a fost

CAIUS IANOTĂ.

Dumnezeu să-l odihnească!

Colectivul S.I.C.E. din cadrul I.P.J. Arad

Deplângem plecarea în eternitate a prietenului nostru,

CAIUS IANOTĂ

şi transmitem sincere condoleanţe familiei îndoliate. Dumnezeu să-l odihnească!

Familia Boc

Suntem alături de colegul nostru Corneliu Belei în suferinţa pricinuită de pierderea mamei. Sincere condoleanţe familiei!

Colegii din Compartimentul portofoliu de la SIF Banat Crişana

Împărtăşim durerea naşilor noştri, Amelia şi Lucian Hăhăianu, în aceste momente dureroase, pricinuite de decesul bunicii lor. Sincere condoleanţe!

Andreea şi Sevi

MULŢUMIRI

Mulţumim tuturor celor care au fost alături de noi în grelele momente pricinuite de decesul mult iubitului nostru,

BELEI GHEORGHE.

Familiile îndurerate Belei, Pîrv, Bunaciu

COMEMORĂRI

Multe lacrimi şi multe regrete. Întotdeauna ne spunem că avem timp să ne realizăm visele şi dorinţele. Dar nu a fost aşa. Te-am iubit şi te vom iubi aşa cum tu nu ai ştiut niciodată. Amintirea ta şi cuvintele tale „originale" ne vor rămâne pentru totdeauna în suflet atât familiei cât şi prietenilor tăi. Odihneşte-te în pace şi Dumnezeu să-ţi dea liniştea de care aveai nevoie, iubitul nostru

TIBERIU ŢIGANU.

Slujba şi parastasul vor avea loc joi, 29 octombrie 2015 la bisericuţa de la UTA, ora 12,00. Nu te vom uita niciodată.

Soţia Delia, fiul Dan, mamaie, Mariana, Nelu şi Alexandru

... Şi cine a spus că timpul vindecă durerea? Timpul se scurge nemilos, adâncind dorul şi durerea din sufletele noastre la împlinirea a 4 ani de la dureroasa despărţire de cel care a fost unicul nostru fiu,

INDREI ROBERT-ADRIAN.

Sufletul lui de o bunătate rară şi zâmbetul cu gropiţe în obraji sunt amintirile noastre ce nu pot fi şterse din sufletele noastre. Fără el lumea nu mai este aceeaşi, lacrimile nu alină dorul, iar durerea şi tristeţea nu vor trece niciodată. Am pus prea multe întrebări la care nimeni nu ne poate răspunde, am căutat alinare în rugăciuni şi după 4 ani e la fel de greu. Ne amintim cu drag clipele frumoase şi simţim că de sus ne trimite raze de iubire şi linişte pentru că rămâne cel mai bun fiu. Bunul Dumnezeu să-i dăruiască odihnă veşnică, linişte, pace şi lumină în Împărăţia Sa. Mai e ceva care mă doare/ Şi-mi stoarce dintre gene roua/ N-am mai avut timp de-o îmbrăţişare/ Măcar în vis să-mi dai vreo două... Te vom iubi veşnic.

Singuri până la moarte, mama Dina şi tata Robert veşnic îndureraţi şi îndoliaţi

Aducem în memoria celor care au cunoscut-o că azi, 28 octombrie 2015 se împlineşte un an de la dureroasa despărţire de cea care a fost soţie, mamă iubitoare, soacră şi bunică,

TOADERE ROZALIA.

Din cer de sus, de unde eşti/ Tu pe noi să ne păzeşti/ Noi de aici de pe pământ,/ Te vom păstra mereu în gând. Bunul Dumnezeu să te odihnească în pace!

Fam. Toadere şi Stoiconi

Au trecut 2 ani, doar dorul, suferinţa, neuitarea şi lacrimile amare au rămas în inimă şi în gând, dragul meu

LAZIE IOAN.

Nu se poate înţelege cât de grea e despărţirea decât atunci când o fiinţă dragă pleacă de lângă noi. O cauţi şi nu o găseşti, o strigi şi nu te aude, o aştepţi şi nu mai vine, ne rămâne doar o amintire şi un dor nestins în inimă. Dumnezeu să te odihnească în pace!

Te vor plânge mereu soţia Aurora; fraţii tăi, familiile Ardelean şi Bizău

Se împlinesc 7 ani de când te-am pierdut, fiul meu drag

MIKLOS KAROL ROBERT

la doar 22 ani.

Timpul s-a oprit în loc fără tine, nimic, niciodată nu va mai fi la fel.

Cu sufletul neîmpăcat – mama

Au trecut 4 ani de când ţi-ai început călătoria spre infinit,

BIANCA

lăsându-ne în întunericul dorului... Astăzi sufletul tău trăieşte în inimile noastre iar amintirea zâmbetului tău ne luminează chipul! Călătoreşte în pace suflet minunat!

Prietenii tăi

Aprindem o lumânare şi aşezăm un buchet de amintiri dragi, gânduri de recunoştinţă şi lacrimi pe mormântul celui care a fost

BARNA IGNAT,

un soţ, un părinte, bunic, străbunic şi socru iubitor, blând şi înţelept. Astăzi se împlineşte 1 an de la trecerea lui în nefiinţă. Dumnezeu să-i dea veşnică odihnă!

Soţia Maria şi familia

Timpul a trecut, durerea a rămas. S-au scurs 10 ani de la trecerea în eternitate a celui ce a fost soţ, tată, socru şi bunic,

CORPAŞ IOAN.

Amintirile lui ne vor însoţi mereu. Dumnezeu să-l odihnească în pace!

Soţia Elena, fiica Gabriela, fiul Cristian, nepoţica Izabela şi ginerele Sorin

Astăzi ai fi împlinit 83 de ani şi pentru noi ai fost cea mai scumpă soţie, bunică, soră,

CONSTANTIN MARIA.

Îţi mulţumim pentru clipele frumoase trăite împreună, Bunul Dumnezeu să te odihnească în linişte!

Familia îndoliată: soţul, fiica, ginerele, sora şi nepoţii

Anunţurile de deces se publică GRATUIT!

SERVICII FUNERARE

CASĂ FUNERARĂ
str. COCORILOR nr. 27
(între cimitirele Eternitatea şi Pomenirea)

OFERĂ:
- GRATUIT SĂLI DE PRIVEGHI (capele).
- SĂLI PENTRU POMENI, cu meniu la alegerea clientului.
- SICRIE şi RESPETE produse de firma noastră, la PREŢ REDUS.
- GRATUIT pregătim dosarul pentru ridicarea ajutorului de înmormântare.

tel. 0728 690 120 / 0728 690 121
www.casafunerara-arad.ro (795467)

Astăzi când ar fi trebuit să-ţi spunem „La mulţi ani!" la împlinirea a 4 anişori, îi spunem iubitului nostru fiu şi frate,

FREISZINGER EDUARD ŞTEFAN (DIDI)

că te-ai dus în plină tinereţe la numai 3 anişori.

Te-ai dus, dar nu te vom uita, lăsata-i jale şi tristeţe şi-n suflete icoana ta. Zilnic paşii ne poartă spre mormântul tău pe care îl umplem cu candele şi flori udate cu lacrimi grele. Nu te vom uita niciodată îngeraşul nostru.

În veci nemângâiaţi tata Iosif, mama Daniela, fratele Cătălin şi mama Buna

Cu durere în suflet şi lacrimi în ochi amintesc că se împlinesc 2 ani de când cel care a fost iubitul meu soţ,

IOAN CARCULEA

a plecat în veşnicie. Nu te voi uita niciodată.

Veşnic îndoliată soţia Florica

GARSONIERE

• **Cumpăr garsonieră,** apartament 1 cameră, banii jos, 0755.483.216, 0746.055.126. 117416

AP.1 CAMERĂ

• **Vând apartament** 1 cameră, central, str. Bariţiu, decomandat, 52 mp, termotecă, super amenajat, 25.000 Eur. Tel. 0747.320.163. 280422

AP.2 CAMERE-ARAD

• **Cumpărăm apartament** 2- 3 camere, garsoniere. PLATA PE LOC!!! 0744.849.390. 842293

• **Cumpăr apartament** 2 camere, Micălaca, etaj 1- 3, zona 500- Orizont. Telefon 0733.632.595. 289735

• **Cumpăr apartament** 2- 3 camere, plata pe loc, 0746.055.126, 0724.512.512. 117418

• **Persoană fizică** cumpăr apartament 2 camere cu banii jos!!! Ofer preţul corect. Fără agenţii imobiliare, 0772.155.210. 989614

• **Vând apartament** 2 camere, Aradul Nou, etaj 1, balcon închis, 23.000 Eur, 0752.510.776. 280416

• **Vând apartament** 2 camere, îmbunătăţit, ultracentral, Arad, 34.500 Eur, 0752.425.210. 286626

• **Vând apartament** 2 camere, central, lângă Kaufland, 21.600 Eur şi Vlaicu 29.000 Eur, 0735.140.691. 289084

• **Vând apartament** 2 camere, etaj 1, Fortuna- central. Preţ 24.000 Euro, negociabil, 0730.188.299. 289666

• **Vând apartament** 2 camere, central+ garaj, 35.000 Eur, 0722.606.527. 289734

• **Vând apartament** 2 camere, semidecomandat, Podgoria. Preţ 32.500 Eur/negociabil, 0741.150.246. 290406

AP.3 CAMERE-ARAD

• **Vând apartament** 3 camere, Alfa, etaj 2, decomandat (lângă piaţă), 36.000 Eur, 0752.510.776. 280426

• **Vând apartament** 3 camere, zona Alfa, etaj 4, 42.500 Eur/negociabil.Tel.0741.150.246. 290407

AP.4 CAMERE-ARAD

• **Vând apartament** 4 camere, 131 mp, central, asociaţie, etaj 3, decomandat, 62.000 Eur. Tel. 0752.510.776. 280427

APARTAMENT LA CASĂ

• **Vând apartament** ultracentral la casă- ST 122 mp compus din 4 camere, 2 băi, 1 garaj, curte la parter, preţ 68.000 Euro, 0744.262.203. 281018

• **Vând apartament** 3 camere, la casă, central, termotecă, amenajat complet, 103 mp. Preţ 46.000 Eur. Tel. 0744.849.390. 280414

CASE-ARAD

• **Vând căsuţă** ştrand Neptun Arad, nr.127, bine utilată, proprietate, foarte bine situată, intimitate, spaţiu mare, linişte, soare, umbră. Preţ la vedere, negociabil, 0734.097.155. 287851

• **Vând casă** din cărămidă, fundaţie piatră de codru, 2 camere, baie, bucătărie, teren 550 mp, Griviţei nr. 23, 60.000 Euro. Telefon 0723.516.186. 281815

• **Vând casă** două camere, gaz, lângă Teatru, 0751.965.847. 289042

• **Vând casă** 5 camere, Micălaca, str. Zefir, 750 mp, 300 mp construiţi, toate utilităţile, intrare auto (pretabilă pentru două familii), 107.000 Eur. Tel. 0744.849.390. 281033

• **Vnd casă** veche 650 mp, str. Cedrului, 35.000 Euro, 0744.784.910. 229055

• **Vând casă** în Aradul Nou, strada Ficusului nr. 8, compusă din 6 camere, bucătărie, 2 băi, pivniţă, garaj. Preţ avantajos. Informaţii telefon: 0742.778.638.

CASE-JUDEŢUL ARAD

• **Vând casă** Păncota, Calvariei 22: 3 camere, teracote, baie, bucătărie, apă-canal, terasă, fântână; altă casă piatră-cărămidă, 4 camere; garaj, pivniţă, cotete, grădină, anexe; aproape şcoală, grădiniţă, fără inundaţii, 0752.313.842. 258633

• **Vând casă** în Zădăreni nr. 270. Telefon 0722.705.793. 280365

• **Vând casă-** grădină, anexe, teren arabil, sat Stoineşti, zonă nepoluată, 0726.355.410. 289030

TERENURI LOCAL

• **Vând loc** casă Oituz. Telefon 0744.350.815. 289649

• **Vând loc** de casă în cartierul Subcetate. Preţ negociabil, 0722.344.801. 286711

TERENURI JUDEŢ

• **Vând grădină** cu nr. de casă în Tauţ, 1.800 mp, 3.000 Eur/negociabil, 0724.292.885. 281912

• **Vând grădină** 20 arii, Bodrogul - Nou, 8 Eur/mp, cuptor fontă, maşină cusut ileana, 0757.699.015. 261404

• **Vând teren** arabil Pecica 5 ha, Turnu 3,7 ha, 0756.495.174. 289098

• **Vând 42** ha teren agricol împădurit zona Săvârşin- Căprioara, cu pădure între 15- 80 ani, care se poate tăia în totalitate, 2.200 Euro/ ha, 0744.337.588. 280320

IMOBILE CHIRII

• **Închiriez apartament** 2 camere, etaj I, zona Gării, Arad, toate utilităţile. Informaţii telefon 0727.798.269. 262054

• **Închiriez apartament** complet mobilat- utilat, bloc ARED- UTA. Telefon 0722.718.135, 0723.416.959. 271770

• **Închiriez apartament** 1 cameră, mobilat, etaj 1, Grădişte, central, 0740.786.086.272971

• **Închiriez apartament** 2 camere, decomandate, mobilate, utilate, zona Spitalului Judeţean, 0771.526.412. 279383

• **Închiriez apartament** 3 camere, termotecă, Samanta, Malul Mureşului, mobilat, utilat, 200 Eur/lună, 0770.639.619. 280413

• **Închiriez apartament** două camere decomandate, mobilate, dotate, ultracentral (Piaţa Mihai Viteazul). Tel. 0357/428480, 0740.061.407. 286522

• **Închiriez garsonieră** confort 3- Confecţii, Bl. 98- mobilată, preţ 250 lei+ garanţie. Telefon 0745.804.435. 289036

• **Închiriez apartament** două camere ultracentral, lângă OMV - Kaufland, et III. din IV, mobilă nouă, proaspăt renovat, garaj, 190 euro plus garanţie. Tel. 0723.557.115.

• **Închiriez casă** cu etaj (310 mp), zonă centrală. Ideal pentru sediu firmă. Tel: 0722.293738. 178297

• **Ofer spre** închiriere apartament 3 camere, zonă centrală, cu centrală proprie, mobilat modern. 250 euro pe lună negociabil şi garanţie. Tel: 0745.201.435.

• **Închiriez urgent** apartament 4 camere, confortabil, 230 Euro, negociabil, 0724.357.458. 281014

• **Închiriez urgent** garsonieră mobilată, gaz, satelit, frigider, maşină spălat, 0751.382.017. 281055

• **Închiriez 2** camere, B- dul Revoluţiei, pretabil sediu firmă, 200 Eur, 0743.872.908, 0740.266.105. 248902

• **Dau în** chirie 2 camere la casă, intrare separată pentru fete, lângă Kaufland, central, 0744.775.108. 280396

TEREN-JUDEŢUL ARAD

• **Cumpăr pădure** mare în judeţ şi judeţele apropiate, 0744.337.588. 280321

• **Cumpăr teren** arabil la Horea, Vladimirescu, Şiria, Pecica, Nădlac.Tel. 0756.495.174. 289732

OFERTE LOCURI DE MUNCĂ

• **Angajăm şofer** profesionist cat. C, E pentru transport marfă intern. Salariu atractiv. Telefon 0371/353905.

• **Angajăm şoferi** distribuţie produse de panificaţie, permis categoria B, 0730.030.106.

• **Angajăm agenţi** pază femei- bărbaţi, maxim 45 ani, 0257/254417, 0728.828.644. 289662

• **Angajăm măcelar-** mezelar. Tel. 0257/280013.

• **Angajăm operator** CNC, tehnician electromecanic. Detalii telefon 0257/ 218077, 0257/218076.

• **Angajăm personal** pentru fast- food, bucătărie- vânzare, 0744.828.934.

• **Angajăm şoferi** tir, diurnă- 100km: (16Eur/ echipaj, 12Eur/ singur), 0744.784.492.

• **Angajez familie** pentru îngrijit fermă. Tel. 0741.134.368.

• **Angajez muncitor** necalificat. Salariu 1.200 Ron, Franţa, cazare+ mâncare, 0753.397.422.

• **Angajez îngrijitor** curăţenie, femeie peste 45 ani. Telefon 0744.248.484.

• **Brutărie angajează** şofer distribuţie pâine, salar atractiv, 0744.918.256, 0740.091.727, Pădurii6.

• **Caut femeie** pentru a ajuta, însoţi adolescent deficienţe locomotorii, 0745.988.398.

• **Firmă confecţii** textile, Curtici, angajează mecanic maşini cusut, experienţă, 0758.052.832.

• **Firmă cu** vechime, din Arad, angajează muncitori serioşi, cu îndemânare, chiar şi fără experienţă, pentru montaj şi bobinaje electrice. Telefon 0771.028.959. 289637

• **Firmă de** construcţii angajează muncitori în construcţii. Telefon 0728.054.071. 289020

• **Firmă de** transport din Arad angajează mecanici auto. Telefon 0734.007.773. 271760

• **Firmă pază** angajează agenţi securitate bărbaţi, femei. Salar atractiv, 0357/417400.

• **Restaurant central** angajăm ajutor bucătar şi femeie la vase, 0257/280894. 289016

• **S.C. angajează** brutari. Salar motivant. Program 12- 36.Tel. 0723.693.479.

• **S.C. angajează** manipulanţi în domeniul termopanelor, permis categoria B, 0756.079.006.

• **S.C. din** Arad angajează revizori semiremorci. Tel. 0725.234.626.

• **Angajăm şoferi** cu experienţă pentru camion 20 tone, salarizare atractivă. Tel: 0722.275.736.

• **Societate comercială** din Şofronea angajează: magazioner- bărbat, cunoştinţe PC, asigurăm transport şi bonuri de masă. Informaţii telefon 0257/ 416500. 289019

PRESTĂRI SERVICII

• **Execut/ repar** cazane ţuică, 90 lei/kg, tablă groasă, negociabil 0746.549.644, 0759.140.526. 269088

CONSTRUCŢII

• **Acasă aduc** balast, nisip, car moloz etc., 2- 20 mc, 0745.036.969. 168713

• **Acasă aduc** nisip, balast, sort, pământ, piatră spartă. Tel. 0747.206.371. 262120

• **Aduc balast,** nisip, sorturi, lemne, ridic moloz, 0754.772.222. 269995

MICROBUZE, DUBE

• **Vând camionetă** VW T4 cu platformă şi prelată. Telefon 0726.232.102. 273179

ELECTRONIC PLUS

• **Vindem/Reparăm electrocasnice** second, frigorifice, maşini spălat, uscătoare, aragaze, electrice, televizoare, anvelope, vitrine comerciale, termopane. Reducere pentru schimb, rate, Lipova. Tel. 0744.796.542. 830997

MOBIDOM

• **Vând dormitor,** colţar, canapea extensibilă, dulap 6 uşi. Tel. 0752.114.536. 289615

PIERDERI

• **Pierdut certificat** constatator nr. 12517 din 16.04.2015 al SC La Colţ- Vlaicu SRL. Îl declar nul. 289647

• **Pierdut Certificat** constatator aparţinând S.C. Silver Madona S.R.L., având CUI 33784958; J02/1161/2014. Îl declar nul. 289723

• **Pierdut Certificat** constatator nr. 30274 din 20.07.2007 aparţinând S.C. Flori şi Soare S.R.l. Îl declar nul. 289745

• **Societatea S.C.** Com AMB SRL pierdut talon remorcă model Oehler, nr. înmatriculare AR Şiria 3024, eliberat de Primăria Comunei Şiria. Îl declar nul. 289658

ANIMALE-PĂSĂRI DOMESTICE

• **Cumpăr vaci** slabe, grase, lipsă calciu pentru abator. Tel. 0745.505.122. 288448

• **Vând 2** porci de carne 140- 150 kg. Telefon 0786.477.451. 278197

CITAŢII

• **Se citează** pârâtul Talinus Leopold, cu domiciliul necunoscut, în proces cu reclamanta Lazăr Piroska, la Judecătoria Lipova, cu termen de judecată la data de 18 februarie 2016. 289652

DIVERSE

• **Cumpăr coarne** cerb, pene vechi, noi, cupru, alamă, fier, baterii. Ofer preţ bun, 0741.689.068. 262077

• **Cumpăr cositor.** Tel. 0748.912.117. 289721

• **Cumpăr cositor,** nichel, videa. Tel. 0741.134.368. 289720

• **Vând cazane** ţuică diferite mărimi, 2 cazane (200- 250), 80 lei/kg, preţ avantajos, 0744.133.862. 258653

• **Cumpăr piatră** cubică. Tel: 0723.557.115.

• **Vând recamier** extensibil, pat de masaj, maşină mică de spălat din plastic, 0726.237.127. 289081

• **Vând vin** de Miniş pentru nunţi şi botezuri, 0745.145.446. 289027

• **Coafură centrală** (Podgoria) închiriază post coafură şi manichiură-pedichiură .Tel. 0745.462.995.

COTTA

sc COTTA INTERNATIONAL SRL

angajeaza pentru fabrica din Arad:

TAPIŢERI CALIFICAŢI
TINERI ABSOLVENŢI
de şcoala profesională şi liceu în vederea calificării în meseria de TAPIŢER.

Responsabilităţi:
- Realizarea producţiei planificate în timpul cerut şi la standardele de calitate impuse
- Respectarea instrucţiunilor de lucru referitoare la tehnologia de execuţie.

Cerinţe:
- Seriozitate şi responsabilitate.
- Şcoala profesională sau liceu
- Disponibilitate pentru program prelungit
- Munca în echipă

SC COTTA INTERNAŢIONAL SRL OFERĂ:
- Salarizare atractiva (acord individual)
- Tichete de masa din prima zi de lucru
- Analize gratuite la angajare
- Conditii deosebite de munca
- Bonusuri la realizatul in acord individual
- Spor de fidelitate
- Transport gratuit pe raza orasului Arad si in judet pe rutele: Arad – Lipova; Arad – Vinga; Arad – Zadareni – Satu Mare (in curind pina la Pecica)

Cei interesaţi sunt rugaţi să se prezinte la sediul societăţii din Arad, str. Bicaz 1-5 (intrarea din Aleea Muncii), zilnic între orele 9:00 -15:00.

Informatii la tel. 0257278600 int.106

(188529)

ANUNŢ- ÎN ATENŢIA LOCATARILOR din zonele :

1. Aurel Vlaicu, str. Haţeg, blocurile : 5/1 ; 5/2 ; 5/3 ; 7; 8 ; 9; 10
2. Aradul – Nou, str. Muncii, blocurile : 2 ; 2A-A ; 2A-B
3. Micălaca, str. Beiuş, blocurile : 612 – 613

S.C. RECONS S.A. ARAD

anunţă începerea procedurilor de licitare a locurilor de parcare adiacente blocurilor din zonele susmenţionate. Licitaţia va avea loc în data de 17 noiembrie 2015 (Marţi) la Casa de Cultură a Sindicatelor, după următorul program :

1. Aurel Vlaicu, str. Haţeg - orele 9.00
2. Aradul – Nou, str Muncii - orele 11.00
3. Micălaca, str. Beiuş - orele 12.00

Cererile însoţite de actele necesare se pot depune până la data de 12.11.2015 la Registratura punctului de lucru situat în Arad, Calea Aurel Vlaicu Bl. Z 20. Informaţii suplimentare puteţi găsi pe pagina de web: www.reconsarad.ro sau puteţi solicita la numărul de telefon 0257-280097. (2198 - H 289655)

CONVOCATOR AL ADUNĂRII GENERALE EXTRAORDINARE A ACŢIONARILOR INCRO SA

Expert S.P.R.L., desemnat în calitate de lichidator judiciar al **INCRO SA,** cu sediul în Arad, str. Ana Ipatescu, nr. 12, jud. Arad, înregistrată la ORC de pe lângă Tribunalul Arad sub nr. J02/2155/1992, CUI RO 3030367, prin Incheierea civilă nr. 239/12.08.2015, pronunţată în şedinţa publică din data de 12.08.2015, în dosarul nr. 2181/108/2015, aflat pe rolul Tribunalului Arad, Secţia a II - a Civilă, **convoaca Adunarea Generala Extraordinara a Actionarilor INCRO SA** pentru data de **27.11.2015, ora 14,** la sediul societăţii **INCRO SA** din Arad, str. Ana Ipatescu, nr. 12, jud. Arad, pentru toti actionarii inregistrati in Registrul actionarilor, cu urmatoarea **ordine de zi**

1. ***Desemnarea unui administrator special, in temeiul art. 52 si art. 53 din Legea nr. 85/2014.***

Dacă Adunarea Generală a Acţionarilor nu este statutara la prima convocare, Adunarea se va întruni în a doua convocare în data **28.11.2015, ora 14,** la adresa stabilită pentru prima convocare.

Acţionarii se vor prezenta la sediul societatii cu actul de identitate, pentru a semna lista de prezenta, in termenul si cu respectarea procedurilor prevăzute de lege; acţionarii se prezintă personal sau pot împuternici numai alti acţionari sa-i reprezinte la adunare, cu procura speciala. Procurile vor fi depuse in original, la sediul societăţii, sub sancţiunea pierderii exerciţiului dreptului de vot in adunare.

(289736) **EXPERT SPRL** - *lichidator judiciar al* **INCRO SA**

Publicitate mică 0257/210.775
MARE 0257/280.904

EVIDENŢIAZĂ-TE!

Talon valabil până în 31 decembrie 2015

Text: **DATA apariţiei:**.....

.....

.....

.....

.....

.....

.....

.....

Date personale:

Nume şi Prenume:

Telefon:

Buletin de identitate:

TALON + PREŢUL CATEGORIEI AFERENTE

Anunţurile se preiau zilnic, la ghişeu, până în ora 16^{00}, după această oră, se pot prelua doar prin intermediul sistemului online de preluare al anunţurilor disponibil pe www.jurnalaradean.ro . Anunţurile de mică publicitate din Jurnal Arădean se publică pe baza talonului din ziar
Redacţia nu îşi asumă responsabilitatea pentru conţinutul anunţurilor de mică publicitate!

JURNAL ARĂDEAN

O cafea lângă feneci FOTO: FB

Cafeneaua cu animale exotice din Africa şi Asia

BANGKOK. O cafenea a devenit cea mai nouă atracţie în oraşul thailandez Nonthaburi, cu o reclamă specială: a bea o cafea printre animale exotice, aduse din diverse locuri din Africa şi Asia. Feneci (vulpile deşertului) şi suricate sunt câteva dintre animalele pe care clienţii le întâlnesc la „Little Zoo Cafe", situat într-o liniştită zonă universitară din acest oraş învecinat cu Bangkok. Localul, recent deschis, a devenit o atracţie nu numai pentru locuitorii din Nonthaburi, ci şi pentru mulţi alţi thailandezi, care vin în oraş pentru a petrece câteva momente în compania acestor mascote. „De când am deschis cafeneaua, primim în medie o sută de persoane pe zi (...). Nu ne aşteptam", comentează cu entuziasm Wachiraporn Arampibulphol, proprietara localului. Aceasta este stăpâna tuturor celor aproape 60 de animale. Cafeneaua are restricţiile ei: înainte de a intra, clienţii trebuie să se spele pe mâini şi să se descalţe, iar înăuntru sunt sub supravegherea personalului, care îi informează ce au de făcut pentru a nu deranja animalele.

SURSA: AGERPRES

Decolteul i-a dat emoţii

WASHINGTON. Săptămâna trecută, la şedinţa foto prealabilă evenimentului TIDAL X: 1020 Concert, desfăşurat la Barclays Center din Brooklyn - un spectacol la care Beyoncé a participat alături de Jay Z şi de alţi artişti -, diva americană a venit îmbrăcată într-o creaţie vaporoasă a designerului Philipp Plein de culoare grena. În timp ce păşea cu pas grăbit pe covorul roşu, o asistentă a apărut grăbită în faţa lui Beyoncé pentru a-i aranja decolteul. Tânăra a crezut că rochia era pe punctul să-i alunece de pe umeri. Fără să renunţe la zâmbetul larg afişat, Beyoncé a fulgerat-o cu privirea pe asistentă cerându-i să se retragă din calea reporterilor care o strigau „regină, regină".

Beyoncé FOTO: EPA SURSA: AGERPRES

„Gata", i-a spus ea tinerei, care cu faţa panicată a lăsat-o în pace pe divă cu rochia pe jumătate aranjată. Între timp, regina populului a continuat să afişeze un zâmbet larg, dar sub o privire de gheaţă. Scena a fost înregistrată cu un telefon mobil şi postată pe Twitter de o persoană care se afla în spatele primului rând de fotografi.

Meniu scos la licitaţie

LONDRA. O copie a meniului de la nunta prinţului William cu Kate Middleton va fi scos la licitaţie, la 29 octombrie, de către casa de licitaţii Nate D. Sanders Auctions. Meniul este tipărit pe hârtie specială, de culoarea fildeşului, purtând însemnele heraldice ale prinţului Charles de Wales. Marginile meniului sunt decorate cu verde şi auriu. Licitaţia se deschide de la 1.000 de dolari. Pe meniu sunt tipărite mâncărurile dintre care invitaţii de la nunta regală şi-au ales cele trei feluri principale, printre care somon marinat şi ruladă de miel. La desert invitaţii au putut savura îngheţată cu miere, budincă cu sherry, frişcă şi fructe şi parfait de ciocolată. Invitaţii de la nunta ce a avut loc la 29 aprilie 2011 au putut alege şi dintr-o lungă listă cu vinuri fine, printre care un Pomerol L'Hospitalet de Gazin din 2004. SURSA: AGERPRES

Kate şi William FOTO: EPA

Mihaela
Este pasioantă de sport, muzică şi modeling.

www.aradon.ro
Mai multe poze cu Mihaela

Credea că va deveni un zombie

WASHINGTON. Un fan american al serialului „The Walking Dead" şi-a ucis un prieten deoarece a crezut că acesta „se va transforma într-un zombie".

Damon Perry, 23 de ani, din Prewitt, statul New Mexico, s-a folosit de cuţite de bucătărie, de o chitară electrică şi de un cuptor cu microunde pentru a-şi ucide prietenul joi seara. Această crimă s-a produs ca urmare a faptului că bărbatul băuse prea mult şi urmărise numeroase episoade din filmul „The Walking Dead" unul după altul, a anunţat poliţia.

SURSA: AGERPRES

Şi-a împuşcat stăpâna

WASHINGTON. O femeie din statul american Indiana a fost rănită, sâmbătă, de un glonţ, după ce câinele său pe nume „Trigger" (Trăgaci) a călcat din greşeală pe o armă de vânătoare. Allie Carter, o tânără de 25 de ani, participa la o partidă de vânătoare şi, neavând prea multă experienţă, şi-a lăsat arma jos, pe pământ, fără să o asigure.

Câinele ei, un labrador, a pus din greşeală laba pe trăgaci, rănindu-şi stăpâna la picior. Femeia a fost spitalizată şi i-a fost scos glonţul, fără să aibă complicaţii.

SURSA: AGERPRES

Inaugurare cu vedete în Macao

Scorsese, DiCaprio şi De Niro au fost la deschiderea unui complex hotelier în Macao.

MACAO. Regizorul Martin Scorsese, alături de doi dintre actorii săi preferaţi, Leonardo DiCaprio şi Robert De Niro, au inaugurat marţi seara noul cazinou Studio City, la Macao, conform AFP. Promotorii acestui nou complex hotelier flamboaiant - care deţine printre altele şi un simulator de zbor inspirat de seria de filme „Batman" - se declară optimişti cu privire la această investiţie, în pofida prăbuşirii sectorului jocurilor de noroc în Macao, această veche colonie portugheză reintrată din 1999 sub administraţia Beijingului.

DiCaprio, De Niro şi Scorsese în Macao FOTO: EPA

Încasările din jocuri de noroc au scăzut în luna septembrie a acestui an cu 33% faţă de aceeaşi lună a anului trecut, o consecinţă a politicilor coordonate de la Beijing privind diversificarea activităţilor în această regiune. „Sperăm că deschiderea hotelului cazinou Studio City va servi drept catalizator pentru creşterea veniturilor din jocuri de noroc", a declarat luni, într-o conferinţă de presă Lawrence Ho, copreşedinte al companiei Melco Crown Entertainment alături de „regele" australian al jocurilor de noroc, James Packer. Inaugurarea hotelului cazinou Studio City, o investiţie de 3,2 miliarde de dolari, va fi marcată prin proiecţia filmului „The Audition", un scurtmetraj în regia lui Martin Scorsese în care joacă actorii Leonardo DiCaprio, Robert de Niro şi Brad Pitt.

SURSA: AGERPRES

La cinci luni
Un pui de tigru bengalez alb s-a născut în luna mai în grădina zoologică privată MaganZOO din Felsolajos, Ungaria. FOTO: EPA

Preţ record pentru Tintin

PARIS. O bandă desenată cu Tintin, realizată de desenatorul belgian Herge, a fost vândută cu preţul record de 1,6 milioane de euro la o licitaţie organizată la Paris. Acea bandă desenată, realizată pe două pagini, în cadrul seriei „Le Sceptre d'Ottokar", a fost publicată în Le Petit Vingtième, suplimentul pentru copii al cotidianului belgian conservator Le Vingtième Siècle, în anul 1939. Opera, vândută la licitaţie de casa Sotheby's, avea un preţ estimativ de 800.000 de euro, dar a depăşit de două ori estimările specialiştilor. La aceeaşi licitaţie au fost puse în vânzare 65 de desene originale aparţinând unor maeştri ai benzilor desenate din Europa şi Statele Unite.

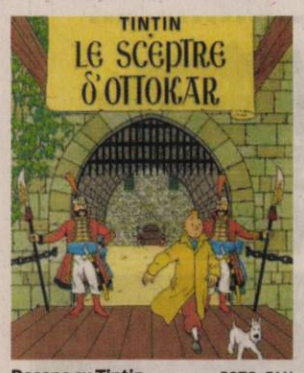

Desene cu Tintin FOTO: FAN

Colecţia scoasă la licitaţie i-a aparţinut lui Jean-Arnold Schoofs, unul dintre cei mai mari colecţionari de benzi desenate din lume.

SURSA: MEDIAFAX

Ricky Gervais FOTO: EPA

Gervais, gazdă la Globul de Aur

LOS ANGELES. Actorul britanic Ricky Gervais a fost desemnat să prezinte pentru a patra oară gala de decernare a premiilor Globul de Aur, în 2016, în ciuda faptului că prestaţia sa de la ediţiile anterioare a stârnit controverse. Gervais a fost gazda acestei ceremonii în 2010, 2011 şi 2012, când multe vedete au fost ţinta comentariilor sale ireverenţioase. Gala va avea loc pe 10 ianuarie. SURSA: MEDIAFAX

Prince pe Instagram

WASHINGTON. Cântăreţul Prince, care a dispreţuit o vreme reţelele de socializare, şi-a deschis recent un cont pe Instagram unde a postat câteva fotografii.Supranumit „Princetagram", contul a fost deschis la sfârşitul săptămânii trecute şi este alimentat mai ales cu poze profesionale. Prince a fost unul dintre pionierii muzicii online, însă el a decretat în 2010 că internetul este „complet depăşit". Anul trecut el şi-a deschis conturi pe Facebook şi pe Twitter, pe care le-a şters apoi fără să dea explicaţii.

Ulterior el a şters şi una din piesele sale de pe YouTube şi site-urile de streaming. Artistul a lăudat mai recent posibilităţile internetului după lansarea celui mai recent album al său pe platforma Tidal.

SURSA: AGERPRES

Prince FOTO: FAN

FONDAT 1989, APARE LA ARAD, TEL. 0257/281.802, E-MAIL: REDACTIA.JURNALARADEAN@RUSSMEDIA.RO; PUBLICITATE.JURNALARADEAN@RUSSMEDIA.RO

Giuseppa Sapienza, fascinată de costumul popular românesc

PAGINA 10

JURNAL ARĂDEAN

o marcă russmedia

Shawnta Dyer, evoluţie eficientă sub panoul european

PAGINA 7

JOI
29 OCTOMBRIE 2015
ANUL XXVII, NR. 7441
12 PAGINI - 1,50 LEI

15° Temperaturile se vor situa între 2 şi 15 grade. Vântul va sufla cu 8-9 km/h.

DIMINEAŢA | AMIAZA | SEARA

Suprapreţ pe medicamente

O analiză arată faptul că de la Spitalul Judeţean Arad se „scurg" mulţi bani pe medicamente scumpe sau inutile.

ARAD. Consiliul Judeţean Arad a dorit să facă o strategie pentru viitorul Spitalului Clinic de Urgenţă Judeţean Arad. Ca atare, a angajat o firmă specializată pe strategii care să arate deficienţele din cea mai mare unitate medicală a judeţului, dar şi posibilele rezolvări. Rezultatele analizelor realizate pe cheltuirea banilor de la spital sunt, însă, dezastruoase. Ţinând cont de faptul că societatea care a făcut analiza nu este înregimentată politic, analizele efectuate au fost „la sânge". Iar reprezentanţii societăţii respective nu au avut nicio reţinere în a face publice rezultatele. Unul dintre segmentele analizate se referă la achiziţia de medicamente. Iar concluziile arată că sume importante de bani sunt plătite în van. Nu o spunem noi, o spun specialiştii.

„Există produse cu o variaţie semnificativă a preţului de achiziţie pe parcursul unui an (exemplu: Omnipaque 264.8, respectiv 298.77 lei). În prealabil demarării următoarei proceduri de achiziţii, documentele necesare ar trebui structurate în aşa fel încât să conţină şi o menţiune a preţului anterior (sau o medie a preţului în ultimele 12 luni) şi o referinţă a preţului în conformitate cu versiunea în vigoare a nomenclatorului medicamentelor de uz uman", este prima constatare şi prima propunere a specialiştilor. „Au fost achiziţionate produse al căror preţ de achiziţie este net superior produsului generic existent (exemplu: Hidrocortizon 100mg Hemofarm 5.11 lei versus Hidrocortizon 100mg EIPICO 3.15 lei)", este o altă constatare a celor care au realizat analizele. /P.3

Mai multe foto pe www.aradon.ro

Aparatură nouă la Maternitate

După ce în primăvara anului trecut a dotat Maternitatea arădeană cu două monitoare de funcţii vitale, organizaţia „Salvaţi Copiii România" a revenit în oraşul nostru cu o nouă donaţie: o lampă de fototerapie şi un bilirubinometru, în valoare totală de 8.000 de euro. Aparatele vor fi folosite pentru măsurarea şi tratarea icterului neo-natal în cazul bebeluşilor născuţi prematur. FOTO: DIANA DUŢU

Apa, la plată FOTO: JA

Plăteşti apa sau eşti executat

ARAD. Compania de Apă anunţă că arădenii care nu îşi plătesc facturile de apă şi canalizare la timp pot fi executaţi silit fără a mai fi trimişi în judecată. Iar vestea este una neplăcută pentru aproape 6.000 arădeni, restanţieri la plată. /P.6

Despre neamul Mocuţeştilor

ARAD. Tatăl - Gheorghe, a publicat, recent, „Lecturi libere într-o ţară ocupată"; mama - Florica: „Primii paşi spre şcoală" şi fiul - Andrei, cu noua sa carte, „Literatura". O familie de scriitori din Curtici despre care scrie poetul Vasile Dan. /P.10

Trafic îngreunat FOTO: A.G.

Trafic îngreunat pe autostradă

ARAD. Circulaţia pe autostrada Arad-Timişoara este îngreunată în trei locuri pe sensul de mers spre Arad, din cauza unor reparaţii efectuate de către constructorul care a realizat şoseaua de mare viteză. /P.3

Impozit

Impozitarea profitului se face diferenţiat în Europa.

	%
Malta	35
Franţa	34
Belgia	34
Italia	31
Estonia	30
Germania	30
Luxemburg	29
Marea Britanie	28
Portugalia	27
Suedia	26

sursa: Capital

9 771220 748041 15113

Atenţie! Poliţiştii locali fac legea în trafic

Şoferii sau pietonii indisciplinaţi în trafic pot şi sunt amendaţi de către poliţiştii locali.

ARAD. Poliţiştii locali au trecut la fapte. După o lungă perioadă în care s-au concentrat pe acţiuni de prevenţie şi de informare, au decis că e momentul să introducă factorul coercitiv în corectarea greşelilor făcute de şoferi şi pietoni în trafic. Opresc maşini, sancţionează şoferii, dirijează circulaţia, dau amenzi. Nu sunt însoţiţi de poliţişti de la Rutieră, dar au atribuţii privind circulaţia pe drumurile publice. Dacă sunteţi oprit în trafic de un poliţist local sau dacă sunteţi amendat pentru că aţi parcat ilegal nu încercaţi să ripostaţi pentru că au dreptul de a vă sancţiona. La fel cum au dreptul de a-i sancţiona pe pietoni dacă încalcă regulile de circulaţie. Directorul Poliţiei Locale, Viorica Graur precizează: „Participanţii la trafic trebuie să înţeleagă că principala noastră preocupare este aceea de a duce o muncă asiduă de prevenire în teritoriu; atunci însă când aceasta se dovedeşte ineficientă, suntem nevoiţi să luăm măsuri". /P.5

Protecţie pentru copiii bătuţi de tată

ARAD. Bătaia pe care „au mâncat-o" doi fraţi, de 4 şi 7 ani, de la tatăl lor într-o garsonieră de pe strada Abrud, din cartierul Micălaca, nu a fost trecută cu vederea. Micuţii au ajuns într-o stare jalnică la spital, iar acum Direcţia Generală de Asistenţă Socială şi Protecţia Copilului Arad solicită judecătorilor ordonanţă preşedinţială pentru luarea sub protecţie în regim de urgenţă a celor doi micuţi, dar şi a celorlalţi trei fraţiori. /P.6

Vor protejarea copiilor FOTO: V.O.

Toamna pe Bulevard

Poezia e spulberată de trafic, mirosul frunzelor moarte e înghiţit de noxe. Toamna a venit peste oraş. Mai are doar puţin loc printre maşini şi oameni, atâta cât să ne amintim cât e de frumoasă şi de colorată. Dacă mai avem timp să o admirăm din viteza maşinii sau din fuga paşilor. E toamnă. Durează câteva secunde să o priviţi. E fermecătoare şi chiar dacă vă veţi prinde în vraja ei, nu va ţine mult. Atât cât să ne amintim că frumuseţea vieţii stă în lucrurile simple. Într-o privire, într-un zâmbet şi chiar într-o frunză căzută pe jos. FOTO: DIANA DUŢU

La vaccin! FOTO: FAN

Ne pândeşte epidemia?

ARAD. Dacă ne luăm după informaţiile vehiculate de către directorul Centrului Naţional de Supraveghere şi Control al Bolilor Transmisibile, judeţul Arad este expus riscului unei epidemii de rujeolă. /P.5

Mopedist rănit grav în accident

LIPOVA. Un bărbat a fost rănit grav în urma unui accident rutier produs miercuri după-amiază la ieşirea din oraşul Lipova spre Neudorf. Potrivit IPJ Arad, bărbatul - care se afla pe moped - nu s-a asigurat la efectuarea unui viraj şi a intrat într-un autoturism. /P.6

Planurile Aradului, prezentate în şcoli

ARAD. A mai rămas o întâlnire din seria celor trei care şi-au propus să aducă în discuţii planul urbanistic general al Aradului, adică modul cum ar trebui să arate acesta pe viitor. Totul a început marţi, pe 27 octombrie, şi se va finaliza, astăzi, 29 octombrie. /P.3

Performerii CSM Arad FOTO: FAN

Ruşinos: 100 de zile de tăcere!

ARAD. Impus politic pe scaunul de director al Clubului Sportiv Municipal Arad, Vasile Bociort s-a remarcat prin... tăcere. La 100 zile de la numirea în post, cei mai mulţi dintre reprezentanţii mass-mediei locale nici nu-l cunosc. /P.7

Remember: 29 octombrie

1863 A fost creat Comitetul Internaţional al Crucii Roşii

1875 S-a născut regina Maria a României (d. 1938)

1880 S-a născut Augustin Bena, compozitor şi dirijor român (d. 1962)

1902 S-a născut Silvia Dumitrescu–Timică (d. 1999)

1911 A murit publicistul şi editorul Joseph Pulitzer (n. 1847)

1922 S-a născut Aleksandr Zinoviev, scriitor, filosof (d. 2006)

1944 S-a născut Marcel Dragomir, compozitor român

1946 S-a născut Peter Green, cântăreţ american (Fleetwood Mac)

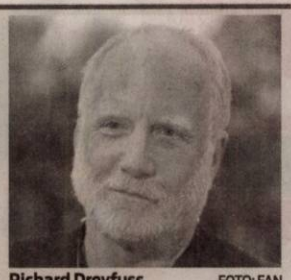

Richard Dreyfuss FOTO: FAN

1947 S-a născut **Richard Dreyfuss,** actor american

1957 S-a născut Principesa Sofia a României, fiica regelui Mihai al României

1961 S-a născut Randy Jackson, cântăreţ american (The Jackson 5)

1969 A murit Cecilia Cutescu-Storck, pictoriţă română (n. 1879)

1971 S-a născut Winona Ryder, actriţă americană

Întreruperi de curent

Vineri, 30 octombrie 2015. În Municipiul Arad, h 8:30 – 18:30: străzile Voievod Moga (p), Vişinului, Vidra, Războieni (p), Porumbului, Pipoş (p), Grâului, Slavici, Răzvan. **În judeţ, h 8 – 18:** Pîrneşti, Şiria, Ineu - străzile Calea Traian, Eminescu, Vasile Alecsandri, G. Coşbuc, I. Slavici, Ion Creangă, Bradului; **h 8.30 – 18:** Nadăş, Minişel, Măsca, Galşa, Releu TV - Şiria.

Telefoane utile

☎ INFORMAŢII TELEFONICE: 118.932; ☎ ROBOT: 1958; ☎ APEL UNIC DE URGENŢĂ (SALVARE, POLIŢIE, Pompieri): 112; ☎ PRIMĂRIA MUNICIPIULUI ARAD: Program de relaţii cu publicul (camera 5) luni-vineri între orele 8-20. Tel.: 0257/284.744; tel. centrală: 0257/281.850; ☎ S.C. E.ON GAZ ROMÂNIA - Sucursala Arad - Dispecerat şi intervenţie telefon:0357/403.321; ☎ DERANJAMENTE CURENT ELECTRIC: 0257/929; ☎ INFORMAŢII CFR: 0257/231.777; ☎ PROTECŢIA CONSUMATORULUI: B-dul Revoluţiei, nr. 50. Telefon: 0257/257.049; ☎ POLIŢIA LOCALĂ: 0257/939; ☎ SC CET (Dispecerat şi intervenţie termoficare): 0357/412.244; 0257/ 231.367; 0357/412.233.

Sudoku

ÎNCEPĂTORI

REGULI: În fiecare bloc sunt câteva cifre între 1 şi 9, stabilite dinainte. Acestea trebuie completate cu cifrele lipsă, în aşa fel încât fiecare număr să figureze o singură dată. De asemenea, cifrele de la 1 la 9 trebuie să figureze o singură dată atât pe rândurile orizontale cât şi pe coloanele verticale ale celor nouă blocuri luate împreună.

2	3			7		9		
	8		3				1	
		7	8	5				
			7			1		
	2			4	9			
			2					
7				6			5	2
	6							
	4	5				3	7	

AVANSAŢI

1			6		4			
		6				1		
4	5				8		3	
					9			1
		5	8					7
	7		3					
				4			2	9
2			1				4	8
		9						

Soluţiile jocurilor din numărul precedent:

ÎNCEPĂTORI

5	6	9	2	1	8	3	4	7
4	1	3	9	7	6	5	8	2
7	8	2	4	5	3	6	9	1
6	7	4	1	8	2	9	3	5
9	5	8	3	4	7	1	2	6
2	3	1	5	6	9	4	7	8
1	4	7	8	3	5	2	6	9
8	9	5	6	2	4	7	1	3
3	2	6	7	9	1	8	5	4

AVANSAŢI

1	8	6	9	3	2	4	7	5
4	2	7	6	5	8	3	1	9
5	3	9	7	4	1	6	2	8
8	5	3	1	2	4	9	6	7
2	9	4	8	6	7	1	5	3
6	7	1	3	9	5	8	4	2
9	6	5	4	7	3	2	8	1
3	1	2	5	8	6	7	9	4
7	4	8	2	1	9	5	3	6

UNDE MERGEM în Arad

Cinema

CINEMA CITY ATRIUM

- **Black mass: Afaceri murdare, ora 21:30**
- **Blinky Bill: Koala cel poznaş, orele 13:00, 17:20**
- **Crimson Peak, orele 17:50, 20:20, 22:50**
- **Cuibul dragonului -3D, orele 13:30, 15:30, 17:30**
- **Everest -3D, ora 21:50**
- **Gangsteri de legendă, orele 14:10, 16:50, 19:50, 22:30**
- **Internul, ora 19:20**
- **Labirintul: Încercările focului, ora 15:10**
- **Marţianul -3D, orele 13:10, 16:00, 18:50, 21:40**
- **Mune: Gardianul lunii -3D, ora 15:20**
- **Pan: Aventuri în Ţara de Nicăieri -3D, orele 14:20, 16:40, 19:10**
- **Super Chef, orele 14:00, 16:10, 18:20, 20:30, 22:40**
- **The Walk -3D, orele 19:40, 22:10**
- **Ultimul vânător de vrăjitoare, orele 15:00, 17:10, 19:30, 21:50**

Teatre

TEATRUL DE MARIONETE

- **Prâslea cel voinic şi merele de aur".** Regia: Horia Davidescu, Scenografia: Eustaţiu Gregorian (duminică, 1 noiembrie, ora 11.00)

Festivaluri

- **Joi, 29 octombrie:** ora 14.30 - Concurs spectacol de cultură şi civilizaţie franceză dedicat scriitorului Boris Vian şi textului său „Equarissage pour tous"; ora 16.30 – Închiderea oficială a festivalului.

Sănătate

- **Policlinica DR. TURCIN, oferă:** Cardiologie (EKG, Ecografie cardiacă, Doppler vascular, Holter EKG si TA, Test de efort), Oftalmologie **(NOU - chirurgie pol anterior; CV computerizat; optică medicală),** ORL (videoendoscopie), pneumologie, gastroenterologie, neuropsihiatrie, medicină de familie, ecografii generale. **Telefon: 0257/285510, www.policlinica-turcin.ro**
- **Farmacia GLYKON - UTA,** Bl U 6 (vis-a-vis de biserica în construcţie). Deschis zilnic: luni-vineri 07.00 -21.00 sâmbătă şi duminică 08.00-18.00. **Telefon: 0257/241197.**

Pieţe şi târguri

Astăzi este zi de piaţă agroalimentară la Curtici, Sebiş, Bata, Cermei, Zădăreni, Ghioroc, Săvârşin, Secusigiu, Sântana, Târnova, Zăbrani, Zerind. **Tot astăzi au loc târguri săptămânale la** Nădlac, Curtici, Sebiş, Cermei, Săvârşin, Secusigiu, Zerind.

Mâine, vineri, se desfăşoară târguri săptămânale la Ineu, Şepreuş, Şimand.

Horoscop

BERBECUL (III.21.-IV.20.)
Cineva apropiat vă oferă un cadou de care vă bucuraţi foarte mult. Prietenii vă invită să mergeţi la o petrecere.

TAURUL (IV.21.-V.20.)
Dimineaţa s-ar putea să vă loviţi de o serie întreagă de dificultăţi şi să aveţi impresia că munciţi degeaba. Cei din jur sunt dispuşi să vă ajute.

GEMENII (V.21.-VI.21.)
Este posibil să renunţaţi la o călătorie, din cauza sănătăţii. Sunteţi predispus la mici probleme digestive, care se pot rezolva rapid, cu un regim adecvat. Se pare că relaţiile cu partenerul de viaţă sunt tensionate.

RACUL (VI.22.-VII.22.)
V-aţi propus să începeţi o activitate nouă, dar sunteţi prea nerăbdător. Din cauza agitaţiei, riscaţi să pierdeţi timp preţios. Vă sfătuim să evitaţi discuţiile în contradictoriu cu colegii.

LEUL (VII.23.-VIII.23.)
Vă recomandăm să fiţi atent la serviciu şi cu partenerii de afaceri, pentru că s-ar putea să aveţi probleme de comunicare. Nu este cazul să vă îngrijoraţi din cauza dificultăţilor financiare.

FECIOARA (VIII.24.-IX.23.)
Treceţi printr-o perioadă dificilă, din cauza neînţelegerilor cu un partener de afaceri. Vă recomandăm să vă păstraţi calmul şi să apelaţi la ajutorul unui prieten.

BALANŢA (IX.24.-X.23.)
Este posibil să aveţi un eşec în afaceri şi să fiţi dezamăgit. Vă sfătuim să nu vă întristaţi, pentru că vor apărea şi alte oportunităţi. S-ar putea să vă loviţi de mai multe obstacole.

SCORPIONUL (X.24.-XI.22.)
S-ar putea ca un prieten de familie să vă propună o colaborare. Vă sfătuim să o acceptaţi, chiar dacă nu sunteţi prea încântat de câştig. Consultaţi-vă şi cu partenerul de viaţă!

SĂGETĂTORUL (XI.23.-XII.21.)
Dimineaţa resimţiţi o stare de confuzie care vă poate face să întârziaţi lucrările de serviciu. Nu provocaţi discuţii aprinse cu şefii!

CAPRICORNUL (XII.22.-I.20.)
S-ar putea să plecaţi într-o delegaţie în care puteţi avea mari satisfacţii profesionale. Vă sfătuim să aveţi grijă de bagaje, ca să nu pierdeţi ceva important.

VĂRSĂTORUL (I.21.-II.20.)
Se anunţă o zi încărcată, aşa că va sfătuim să vă stabiliţi clar lista de priorităţi. După-amiază este posibil să vă schimbaţi programul.

PEŞTII (II.21.-III.20.)
La serviciu, sunteţi predispus să faceţi greşeli din cauza cărora acumulaţi întârzieri. Vă sfătuim să nu vă agitaţi şi să acceptaţi ajutorul colegilor. Ieşiţi în lume!

„Jurnal arădean" vă ascultă

De luni până joi, între orele 11.00-13.00, la telefonul 0257.280943, redactorul nostru vă stă la dispoziţie.

ARAD. Ana Câmpean, o pensionară din cartierul Micălaca, atrage atenţia Poştei Române: „de mai multe ori s-a întâmplat ca pensia să ajungă după data stabilită de comun acord, 27 a lunii. Noi avem de făcut unele plăţi, programări la medicul de familie şi tot mereu trebuie să le replanificăm".

E.E., un cititor din zona Colonie - Aradul Nou atrage atenţia autorităţilor că au reapărut gropile pe Strada Constituţiei, la doar câteva săptămâni după ce s-au astupat. „Oare când are de gând Primăria să rezolve această «stradă cu o mie şi una de gropi», ce este una de coşmar, şi când se va asfalta Strada Câmpia Turzii?", sunt întrebările arădeanului.

Florea Jurca este nemulţumit că de săptămâna trecută nu mai funcţionează iluminatul public pe străzile Dr. Ioan Georgescu şi Lucian Blaga. Deşi a făcut sezisări la Dispeceratul din Timişoara şi la Primărie, străzile continuă să fie în beznă. „Suntem în centrul oraşului, plătim cele mai mari taxe şi impozite şi nu beneficiem de acest minim serviciu. Mai mult, pe strada Dr. Ioan Georgescu există o clădire dezafectată, ce a devenit un adevărat rai al boschetarilor", spune domnia sa.

JA-D.L.

Curs valutar

Denumirea valutei	BNR	BCR		BRD		Intesa Sanpaolo Bank		Banca Românească		Nextebank		Alpha Bank		Casa de schimb LUXOR		Casa de schimb TRESOR	
		C	V	C	V	C	V	C	V	C	V	C	V	C	V	C	V
Euro	4,43	4,35	4,50	4,36	4,51	4,37	4,47	4,40	4,47	4,39	4,47	4,41	4,45	4,40	4,42	4,41	4,43
Dolar SUA	4,00	3,91	4,09	3,94	4,10	3,96	4,05	3,98	4,04	3,95	4,07	3,97	4,04	3,96	4,00	3,98	4,01
Forint	0,0141	0,0136	0,0148	0,0133	0,0148	0,0135	0,0155	-	-	0,0135	0,0148	-	-	0,0141	0,0143	0,0142	0,0143
Gram aur	150,97																

Vremea

Joi, 29 octombrie

www.aradon.ro

2° LA ORA 6 — temperaturile se vor situa între 1 şi 2 grade. Vântul va sufla cu 9 km/h dinspre ESE.

15° LA ORA 18 — temperaturile se vor situa între 14 şi 15 grade. Vântul va sufla cu 8 km/h dinspre SV.

Ziua precedentă

Arad	3–16	Umiditate:	76%
Lipova	3–16	Presiune:	1015,92 mb
Chişineu- Criş	3–16	Precipitaţii:	0%
Săvârşin	2–15	Vânt:	16,09 km/h
Sebiş	2–15	Direcţie vânt:	E

Azi

Temperaturile se vor situa între 2 şi 15 grade. Vântul va sufla cu 8 - 9 km/h, dinspre SV-ESE.

Soarele

Răsare: 07:11
Apune: 17:26

FAZELE LUNII

13.10 · 20.10 · 27.10 · 3.11

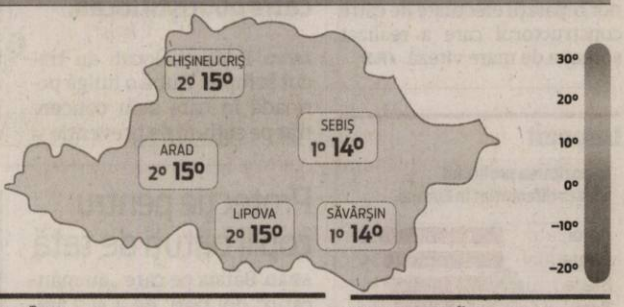

JOI	VINERI	SÂMBĂTĂ	DUMINICĂ
2° 15°	2° 14°	0° 13°	1° 12°
parţial înnorat	nori joşi şi ceaţă	nori şi soare	nori şi ceaţă

Calendar

Biserica ortodoxă: Cuv. Mare Muceniţă Anastasia Romana; Cuv. Avramie
Biserica greco-catolică: Cuv. Mucenită Anastasia Romana; Cuv. Avramie
Biserica romano-catolică: Ss. Narcis, patriarh de Ierusalim; Felician, m.

Prognoză pentru trei zile

Temperaturile minime vor fi cuprinse între 0 şi 2 grade, iar cele maxime între 12 şi 14 grade.

Temp.minime: 0-2°C
Temp.maxime: 12-14°C

JURNAL ARĂDEAN
B-dul Revoluţiei nr. 62, Arad

BRAT Auditat de BRAT

Reclamaţii difuzare: 0257/212.032

Secretariat: 0257.281802 (centrala), fax - 0257.212.012
Şef departament difuzare: Carmen Csordas
Marea publicitate: 0257.280904
Mica publicitate: 0257.210775; B-dul Revoluţiei, nr. 81
Tiparul executat la: Tipografia Russmedia Kft. Debrecen

Redactor şef: Adriana Barbu (8416) Responsabil de număr: Dan Lazăr
Secretar general de redacţie: Gabriela Groza (8423); Departamente: Eveniment: Simona Butaru, Monica Ardelean (8405), Alin Gherasim (8417), Ioana Costaş (8414); Valentin Goran (8405); Politic: Simion Todoca (8434); Economic: Andreea Pintea (8415); Cultură, Învăţământ: Vasile Filip (8421); Social: Diana Duţu (8413); Sport: Daniel Scridon (8424), Leo Sfăra (8422), Dan Lazăr (8406).
Tehnoredactare: Ghizela Şerban (8409), Munteanu Daniel (8411).
REDACŢIE: tel. 0257.281802 (centrala); fax 0257.212.012, 0257.228.592; e-mail:redactia.jurnalaradean@russmedia.ro, adevaruldearad@russmedia.ro, publicitate.jurnalaradean@russmedia.ro, publicitate.adevarul@russmedia.ro

Suprapreţ pe medicamente

O analiză arată faptul că de la Spitalul Judeţean Arad se „scurg" mulţi bani pe medicamente scumpe sau inutile.

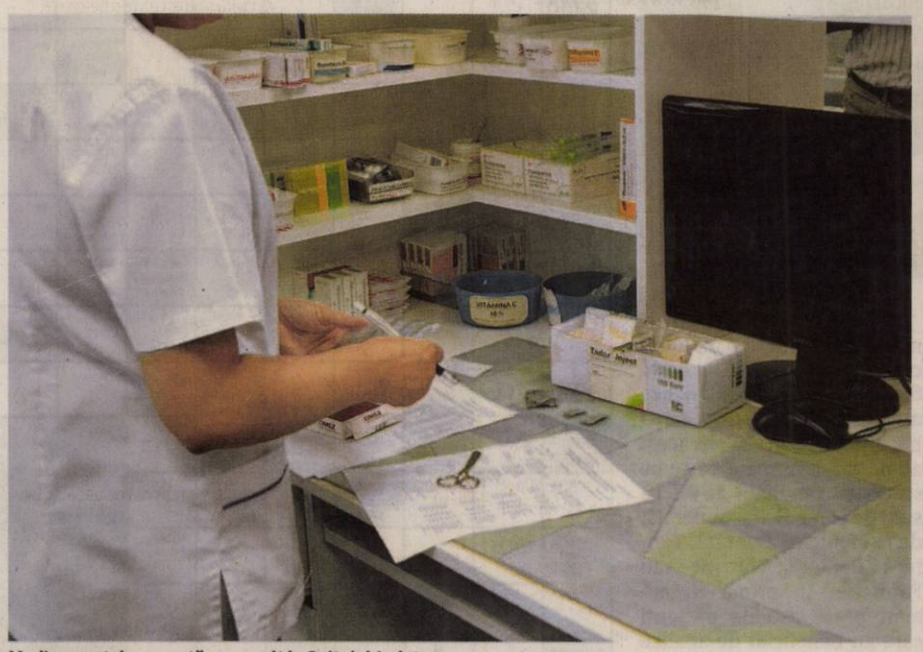

Medicamentele ne costă cam mult la Spitalul Judeţean FOTO: FAN

ARAD. Și pentru această deficiență a fost realizată o propunere: „În prealabil demarării următoarei proceduri de achiziție ar trebui analizate alternativele terapeutice existente în așa fel încât acolo unde este posibil să se reducă costurile fără a afecta calitatea actului medical. O astfel de analiză poate fi făcută fie cu șefii de secție, fie într-un cadru mai larg incluzând și directorul medical". Ce mai spun specialiștii? „Au fost utilizate la nivelul spitalului o serie de produse medicamentoase cu utilizare preponderent în Unitatea de Primire Urgențe (METALYSE 10000 U 3.507 lei) sau în ambulator (practic toată medicația cronică a pacienților cardiaci)".

Care este sfatul celor care au întocmit strategia Spitalului Județean Arad? „Pentru produsele cu cost crescut se recomandă stabilirea unor reguli interne în privința alocării costurilor în așa fel încât să nu aibă un impact negativ asupra bugetului spitalului (exemplu: METALYSE se poate deconta din bugetul aferent UPU)".

Cumpărăm reclama

Concluziile specialiștilor care au întocmit strategia pe sănătate a Spitalului Județean Arad indică faptul că unitatea noastră medicală cumpără... reclama, fără ca eficacitatea medicamentelor să fie dovedită. „Au fost utilizate produse a căror eficacitate terapeutică în mediul spitalicesc nu este dovedită (exemplu: Eubiotic, Bixtonim, Anghirol etc.)", arată cei care au întocmit strategia. Sfatul lor ar fi ca spitalul să realizeze o „analiză a necesității utilizării acestor produse". Alte achiziții realizate de Spitalul Județean se referă la medicamente scumpe, care pot fi primite gratuit prin programele naționale de sănătate ce vizează tratarea cancerului, a diabetului, a bolilor rare sau a celorlalte afecțiuni cuprinse în cadrul programelor naționale. „Au fost utilizate produse care, de obicei, au indicație terapeutică specială, aferentă unor programe naționale (Humulin, Folcasin, etc)", spun cei care au întocmit strategia. Ca propunere, aceștia vizează realizarea unei „analize adecvate alocării costurilor și posibilitatea alocării acestora în cadrul programelor naționale".

JA-A.G.

Multe antibiotice

Ce au mai descoperit specialiștii? „A fost utilizată o paletă largă de antibiotice, în diferite forme și concentrații", iar sfatul lor este ca „în lipsa unor informații suplimentare, recomandarea vizează o analiză detaliată a adecvanței utilizării fiecărui produs din această categorie în raport cu cazuistica înregistrată. În plus, achiziția ar trebui făcută centralizat, în vederea reducerii prețului de achiziție ca urmare a volumelor estimate".

Planurile Aradului, prezentate în şcoli

Edilul local a prezentat viitorul Aradului în cadrul seriei de consultări publice privind Planul Urbanistic General al Municipiului Arad.

ARAD. A mai rămas o întâlnire din seria celor trei care și-au propus să aducă în discuții planul urbanistic general al Aradului, adică modul cum ar trebui să arate acesta pe viitor. Totul a început marți, pe 27 octombrie, când s-a dat startul seriei de consultări publice privind actualizarea Planului Urbanistic al Municipiului Arad. Prima întâlnire cu cetățenii pe tema noului PUG al Municipiului Arad a avut loc la Școala Gimnazială «Aurel Vlaicu», când alături de reprezentanții Primăriei Arad au fost prezenți și specialiștii care au elaborat documentația, din cadrul Institutului Național de Cercetare-Dezvoltare în Construcții, Urbanism și Dezvoltare Teritorială Durabilă "URBAN - INCERC" București.

Planuri explicate

Arhitectul șef al Aradului și reprezentanta institutului de proiectare au explicat planurile administrației, arădenilor prezenți în școală. A fost prezentat modul de întocmire a documentației și scopul principal al P.U.G.-ului - utilizarea rațională și echilibrată a terenurilor necesare funcțiunilor urbanistice ca deziderat al dezvoltării durabile a orașului. În același timp, primarul Arad, Gheorghe Falcă, a făcut precizări referitoare la „principalele direcții care sunt avute în vedere pentru etapa următoare de dezvoltare a orașului: promovarea mobilității urbane pe principii sustenabile, punerea în valoare a cadrului natural, dezvoltarea culturală, promovarea patrimoniului construit, regenerarea urbanistică în cartierele de blocuri precum și abordarea strategică a sectoarelor educație, sănătate publică și energie".

Cu tot cu capitală

„Este foarte important să se înțeleagă candidatura Aradului la titlul de Capitală Culturală Europeană 2021 și Capitală Verde a Europei 2018 în contextul strategiei de dezvoltare pentru următorii 10 ani. Prin asumarea acestor candidaturi și a proiectelor complexe pe care le înglobează s-au stabilit pașii pe care îi vom parcurge pentru a atinge obiectivele de dezvoltare pe care Aradul le urmărește", a precizat, de pildă, edilul.

Miercuri discuția despre modul cum se va dezvolta Aradul s-a mutat la Școala Gimnazială Caius Iacob, str. Nucet nr.3, când între orele 15-17 puteau fi consultate propunerile de actualizare a PUG, iar de la ora 17.00 s-a intrat în consultare publică.

Ultima dezbatere

O ultimă dezbatere pe tema PUG-ului va avea loc astăzi, 29 octombrie, în Aradul Nou, la Grupul Școlar Forestier, Calea Timișorii nr.29-31, când între orele 15.00-17.00 pot fi consultate documentele, iar de la ora 17.00 primăria își va prezenta planurile.

JA-A.B.

Ce este PUG?

„Planul Urbanistic General este o documentație care are atât caracter director și strategic cât și caracter de reglementare, reprezentând principalul instrument de planificare operațională, baza legală pentru realizarea programelor și acțiunilor de dezvoltare ale unei localități. Prin actualizarea Planului urbanistic general al municipiului Arad se vor stabili obiectivele, acțiunile și măsurile de dezvoltare a municipiului pe o perioadă de 10 ani. Documentația are la bază analize multicriteriale ale situației existente și ține cont de noile cerințe pe care trebuie să le satisfacă municipiul Arad în acord cu viziunea de oraș european", se arată în comunicatul Primăriei Arad.

Se lucrează FOTO: FAN

Circulaţie îngreunată pe autostradă

ARAD. După cum anunțam cum aproximativ trei săptămâni în urmă, pe autostrada Arad-Timișoara se execută lucrări ample de reparații pe partea carosabilă. Reprezentanții Direcției Regionale de Drumuri și Poduri Timișoara spuneau, la vremea respectivă, că începe o adevărată campanie de lucrări de remediere a problemelor de pe șoseaua de mare viteză. Tot atunci anunțau că nu se știe perioada exactă în care se va lucra pe autostradă.

Centrul Infotrafic a anunțat miercuri faptul că pe autostrada A 1 Arad-Timișoara vor fi efectuate lucrări de reparații la pozițiile kilometrice 518 - 519+500 de metri, 521- 522 și 534 - 535. Din această cauză se va circula pe a doua bandă pe sensul de mers către Arad, prima bandă fiind afectată de lucrări. Asfaltările și reparațiile vor dura mai multe zile. Aceste reparații sunt realizate gratuit de către constructor în baza garanției, dar perioada de garanție va expira în această toamnă.

JA-A.G.

S-a inaugurat Castelul Săvârşin

Parcul castelului ar putea intra în circuitul turistic timp de câteva luni pe an.

Castelul are, de marți, o nouă față FOTO: V.O.

SĂVÂRȘIN. Castelul de la Săvârșin și-a recăpătat strălucirea de altădată. După aproape opt ani de renovări, în această săptămână a avut loc inaugurarea oficială și dezvelirea unei plăci comemorative. Lucrările au început în 2007, iar Principesa Margareta a supravegheat personal lucrările. Zeci de echipe de zidari, parchetari, meșteri în lemn și porțelan, fierari, electricieni și instalatori au refăcut aidoma forma clădirii din 1870. Totul a fost făcut după informațiile existente în jurnalul reginei Elena și după sugestiile și indicațiile regelui Mihai. Meșterii s-au mai inspirat din fotografii vechi de familie, din planurile vechi ale clădirii și din orice alte surse care i-au ajutat să se apropie mai mult de ceea ce a fost odată acest castel. Mare parte din obiectele existente în castel au fost primite din partea localnicilor, au fost reconstituite cele care puteau fi salvate pentru ca imaginea actuală a castelului să fie cât mai apropiată de cea originală.

„Sunt foarte mândră de ceea ce am reușit să facem. Suntem mândri, generația noastră, că am reușit să lăsăm ceva celor care vor veni. Este un lucru de calitate, foarte bine făcut și mulțumesc celor care s-au implicat și au fost alături de noi", a precizat Principesa Margareta.

Deschis pentru turişti

Familia regală a achiziționat castelul în 1943, dar acesta a fost confiscat de comuniști după abdicarea regelui Mihai. În anul 2001 castelul este recâștigat în instanță și devine cea mai îndrăgită reședință privată a fostului suveran. După reabilitare, Casa Regală intenționează să introducă parcul castelului, întins pe 6,5 hectare, în circuitul turistic al zonei. Zona deschisă vizitatorilor ar mai putea cuprinde o ceainărie, un magazin de suveniruri și chiar muzeul de automobile al Regelui Mihai.

Pentru localnici, introducerea parcului castelului în circuitul turistic, chiar dacă doar pentru câteva luni pe an, înseamnă o dezvoltare a zonei, un potențial economic și turistic pe care edilul local, Ioan Vodicean, este pregătit să îl fructifice.

JA-M.A.

Analize gratuite la UVVG

Medicinişti arădeni fac analize gratuite de depistarea hepatitei B, C şi HIV.

Voluntariat pentru sănătate FOTO: FAN

ARAD. Facultatea de Medicină din cadrul Universităţii de Vest „Vasile Goldiş", Asociaţia Studenţilor Medicinişti Arădeni, împreună cu un laborator de analize medicale din Arad, desfăşoară în această săptămână, la Rectoratul UVVG (B-dul. Revoluţiei, nr 94-96), acţiunea cu titlul „Săptămâna prevenirii şi depistării hepatitei B, C şi HIV", unde arădenii îşi pot face gratuit un set de analize medicale.

Testarea este realizată de studenţii medicinişti sub stricta supraveghere a cadrelor didactice şi a medicilor din cadrul Facultăţii de Medicină a UVVG.

Asist. univ. dr. Sebastian Popescu ne-a declarat: „Pe lângă clasicele determinări ale tensiunii arteriale, ale frecvenţei cardiace şi saturaţia oxigenului în sânge, sau indicele de masă corporală şi procentul de grăsime în organism, ca o noutate şi un lucru care în mod normal ar costa foarte mult, facem şi analize medicale pentru depistarea hepatitei B, C şi HIV. În acest an ne axăm în mare parte pe studenţii din anul I, fie că sunt de la Medicină Generală, de la Medicină Dentară, Tehnică Dentară, Nutriţie sau Farmacie. În prima zi, am avut peste 100 de pacienţi care au beneficiat de analize medicale gratuite şi acesta este un lucru foarte important pentru experienţa practică a studenţilor". **JA-V.F.**

Săptămâna sănătăţii

Acţiunea din aceste zile este un preambul pentru săptămâna viitoare, când se va desfăşura cea de-a V-a ediţie a Săptămânii Sănătăţii în Arad, care este unul dintre cele mai importante proiecte de voluntariat în domeniul sănătăţii din România, eveniment premiat şi distins la nivel naţional în anii precedenţi.

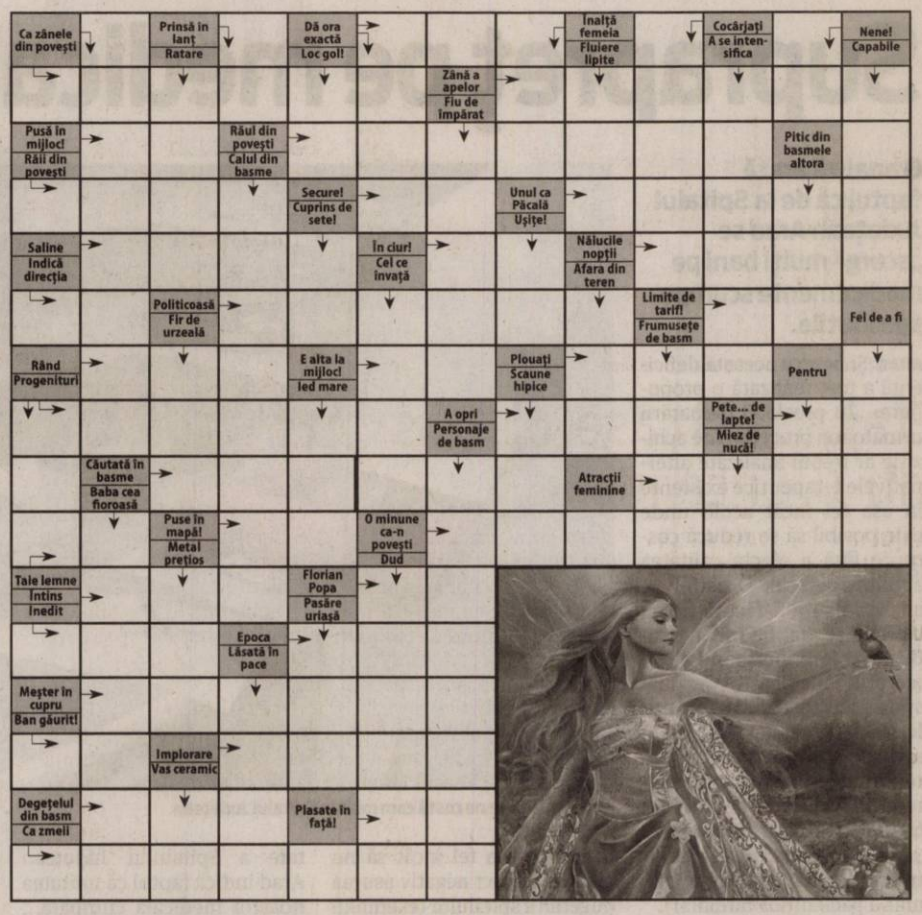

Două zile de pauză la apostile

ARAD. Prefectura Arad anunţă, într-un comunicat, că Biroul de Apostilă îşi întrerupe temporar activitatea: „În zilele de 5 şi 6 noiembrie 2015 (joi şi vineri), biroul de apostilă din cadrul Instituţiei Prefectului - Judeţul Arad nu va desfăşura activitate cu publicul". Potrivit aceleaşi surse, motivul pentru care biroul îşi întrerupe activitatea este convocarea angajaţilor la o consfătuire la Bucureşti.

Reţeta zilei

Tartă fără aluat

INGREDIENTE: brânză de capră, 500 g, smântână de gătit - 100 ml, spanac - 800 g, ouă - 4 buc., făină 100 g, ceapă - 1 buc., usturoi - 2 căţei, ulei de măsline - 2 linguri, nucşoară rasă - ½ linguriţă, sare şi piper după gust, fulgi de migdale - 4 linguri.

MOD DE PREPARARE: Taie ceapa şi usturoiul mărunt şi călească-le în puţin ulei de măsline. Adaugă apoi spanacul şi lasă să se înăbuşească 5 minute. Lasă compoziţia să se răcească puţin, apoi adaugă brânza de capră. Amestecă ouăle bătute cu făina şi smântâna de gătit şi toarnă compoziţia peste spanac. Condimentează cu sare şi piper, nucşoara rasa şi omogenizează bine compoziţia. Unge tava cu unt şi tapeteaz-o cu făină, apoi toarnă compoziţia. Presară pe margine fulgii de migdale şi pune tava în cuptor, tot la 180 de grade, pentru 30-40 de minute, până se încheagă bine. **Poftă bună!**

Pentru mai multe reţete intră pe www.culinar.ro

Citire apometre

Vineri, 30.10.2015. Blocuri zona gării Aradul Nou, Dosoftei, Lermontov, Liliac, Viorelelor, Maximilian, I. Maniu fără soţ, I. Alexandru, Udrea, Plugarilor, Robăneşti, Neculce, Mărţişor, Gorunului, Oradea, Zărandului, Kogălniceanu, C. Hodoş, Ceahlău, Ceaikovski, P-ţa Sârbească, Blanduziei, I.R. Şirianu, Olimpiadei, P. Chinezu, Cozia, G. Alexandrescu, Şelimbăr, Tribunul Axente, Sinagogei, N. Ştefu, Militarilor, S. Bărnuţiu, Mătăsari, Şelari, Voluntarilor.

SOLUŢIA INTEGRAMEI DIN NUMĂRUL PRECEDENT

C - M - S - NEV - T - PICIOARE - SORT - OU - BLUGI - TEO - SARI - VG - AGENT - RETEA - ORATII - PELAGROS - CIN - CER - IM - RI - GD - BI - AS - AVE - PUR - I - ASALTA - TARE - SENILA - GRATIS - VI - OCA - LA - CP - L - ZORELE - CAMATAR - TICAIT - ZISI - CA

Programe TV Joi, 29 octombrie

TVR 1

07.00 Telejurnal matinal. Sport, Meteo
08.00 Telejurnal matinal
09.00 Emisiune de Dragoş Pătraru
10.00 Tot ce contează. Românii de lângă noi Talk-show despre românii care trăiesc în afara graniţelor ţării.
11.00 Aventurile tânărului Hercule. (serial SUA, 1998-1999)
11.30 Aventurile tânărului Hercule . (serial, SUA, 1998-1999)
12.00 Teleshopping
12.30 Tribuna partidelor parlamentare
13.00 De joi până joi
14.00 Telejurnal
15.00 Teleshopping
15.30 Akzente
16.55 Vorbeşte corect!
17.00 Interes general
18.00 Lozul cel mare. Tragerile Joker, Loto 5 /40, Loto 6/49 şi Noroc
18.30 O ţară mai bună. (Redifuzare)
19.00 Prim-Plan
20.00 Telejurnal. Sport, Meteo Omologarea tragerilor Joker, Loto 5 /40, Loto 6/49 şi Noroc
21.00 Vorbeşte liber!
21.55 Starea zilei
22.00 Starea naţiei
23.00 Anchetele comisarului Antonescu
23.35 Shara. (Dramă, Japonia, 2003) Familia Aso locuieşte în cartierul vechi al oraşului japonez Nara şi, de generaţii, se ocupă cu fabricarea artizanală a cernelii. Într-o zi de sărbătoare, în căldura toridă a verii, copiii gemeni ai familiei, Kei şi Shu, se joacă fără nicio grijă. Brusc, Kei dispare fără urmă, după colţul unei străduţe.
01.20 Exclusiv în România
02.00 Tot ce contează
02.50 Vorbeşte corect! (R)

PRO TV

07.00 Ştirile PROTV
10.30 La Maruta. (r)
12.00 Vorbeste lumea
13.00 Stirile PROTV
14.00 Vorbeste lumea
16.00 Lectii de viata
17.00 Ştirile PROTV
17.30 La Maruta. Show-ul, cu un nume nou şi cu multe idei proaspete, păstrează linia cu care a încântat publicul atâţia ani. Cătălin Măruţă a pregătit împreună cu echipa sa rubrici noi, filmări inedite, invitaţi cu poveşti surprinzătoare, dar şi subiecte ale momentului, exclusivităţi şi un decor reîmprospătat. Campionul în divertisment transmite cele mai proaspete ştiri din lumea mondenă şi lansează noi trend-uri în show-biz-ul românesc. Vedetele vor avea parte de multe întâmplări neaşteptate şi, vor fi subiectul unor farse.
19.00 Ştirile PROTV
20.30 Las Fierbinti
22.30 Stirile PROTV
23.00 În mintea criminalului. serial, SUA, 2008 Cu: Simon Baker, Robin Tunney, Tim Kang
00.00 Jane si Maura: Detectivi in Boston. actiune SUA, 2010. Regia: Michael M. Robin. Cu: Angie Harmon
01.00 Jurnalele vampirilor. serial, SUA, 2010 Cu: Nina Dobrev
01.45 Nikita. serial, SUA, 2010. Un serial sexy şi plin de suspans în care Nikita este acum inamicul agenţiei care i-a controlat viaţa în ultimii ani. Divizia este o agenţie guvernamentală ultra-secretă care recrutează tineri cu serioase probleme sociale şi de familie.
03.15 Vorbeste lumea. (r)

ANTENA 1

06.00 Observator (live)
08.00 Neatza cu Razvan si Dani. Dani şi Răzvan şi-au reunit forţele pentru a aduce în casele oamenilor, în fiecare dimineaţă, buna dispoziţie atât de necesară pentru a avea o zi bună.
10.50 In gura presei
11.40 Teleshopping
12.00 Mireasă pentru fiul meu
13.00 Observator
14.00 Mireasă pentru fiul meu. Formatul de succes internaţional „May I call you mom?" vine în România sub numele de „Mireasă pentru fiul meu". Cel mai aşteptat show matrimonial din România aduce din nou în centrul atenţiei poveşti de dragoste, întâmplări spectaculoase, reguli dure, confruntări acide, emoţii, suspans şi multe provocări.
16.00 Observator
17.00 Acces direct
19.00 Observator
20.00 Observator special cu Octavia Geamanu
20.30 Am ceva sa-ti spun. Cei care doresc să-şi reîntâlnească semenii cu care au pierdut legătura ori aceia care vor din tot sufletul să încheie un conflict din viaţa lor şi au nevoie de sprijin în acest sens, oamenii plini de recunoştinţă faţă de cineva care le-a salvat ori schimbat viaţa, dar şi cei care, forţaţi de împrejurări, au comis fapte pentru care vor să-şi ceară iertare de la cei cărora le-au greşit o pot face în cadrul acestui show!
23.00 Un Show Păcătos cu Dan Capatos
01.00 Observator. (r)
02.00 Am ceva sa-ti spun. (reluare)
04.00 Acces direct. (reluare)

HBO

06.00 Drumul. Aventuri, SUA, 2010. Regia: Emilio Estevez. Cu: Emilio Estevez, Martin Sheen
08.10 Emigrantul. Dramă, SUA, 2013. Regia: James Gray. Cu: Marion Cotillard, Joaquin Phoenix, Jeremy Renner
10.10 Cealaltă femeie. Comedie, SUA, 2014. Regia: Nick Cassavetes Cu: Cameron Diaz, Leslie Mann
12.00 În inima pădurii. Muzical, SUA, 2014. Regia: Rob Marshall. Cu: Meryl Streep, Emily Blunt, James Corden
14.05 Ea. Romantic, SUA, 2013. Regia: Spike Jonze Cu: Joaquin Phoenix, Amy Adams
16.10 Campionii. Comedie, SUA, 2000. Regia: Christopher Guest. Cu: Eugene Levy, Catherine O'Hara
17.40 Marea frumusete. Dramă, Italia, 2013. Regia: Paolo Sorrentino
20.00 Korengal. Documentar, SUA, 2014. Regia: Sebastian Junger
21.25 Fata dispărută. Dramă, SUA, 2014. Regia: David Fincher. Cu: Ben Affleck, Rosamund Pike
23.55 Banshee. Serial, SUA, 2015.
00.45 Episoade. Serial, SUA, 2015.
01.15 Zona 51. Horror, SUA, 2014. Regia: Oren Peli Cu: Reid Warner, Darrin Bragg, Ben Rovner, Jelena Nik, Sandra Staggs
02.45 Cum trăiesc acum. Dramă, Marea Britanie, 2013. Regia: Kevin Macdonald. Cu: Saoirse Ronan, George Mackay, Tom Holland
04.25 Calcă apăsat: Povestea lui Dewey Cox. Comedie, SUA, 2007. Regia: Jake Kasdan. Cu: John C. Reilly

TVR 2

8.10 Bună dimineaţa mea. **10.00** Omul cel bun din Karachi (Franţa, Germania) **11.00** O carieră de succes **12.00** La fix. **13.00** Telejurnal **13.15** Arta fericirii **14.30** Cultura minorităţilor Maghiara de pe doi **15.00** Telejurnal **16.00** Ieri - Azi – Mâine. **17.00** Serial Nimic prea bun pentru un cowboy **17.50** Cartea cea de toate zilele **18.00** Telejurnal Ştiri Sport Meteo Transmisiune directă **19.00** În India, poliţist la 6 ani ? **20.10** Europa 360° (rel.) **20.40** Cartea cea de toate zilele **20.50** Gimnastică artistică. **23.25** JPOD (s) **0.15** La fix (rel.)

AXN

09:10 Numerele Politist, SUA, 2008 **10:10** Medium Politist, SUA, 2005 **11:10** Crimele din Sandhamn **12:10** Cititorii de oase **13:10** NCIS: Los Angeles **14:10** Numerele **15:10** Medium **16:10** Crimele din Sandhamn Drama, Suedia, 2013 **17:10** Cititorii de oase Politist, SUA, 2005 **18:10** NCIS: Los Angeles Politist, SUA, 2010 **19:10** Medium Politist, SUA, 2005 **20:10** Numerele **21:05** Cititorii de oase **22:00** Cititorii de oase **22:55** Hawaii 5.0 Actiune, SUA, 2012 **23:50** Minţi criminale **00:50** Cititorii de oase

ANTENA 3

6.00 Ştirile dimineţii cu Nadina Câmpean şi Marius Ioniţă **10.00** Previziunile zilei cu Sabina Iosub **11.00** Se întâmplă în România cu Maria Coman **12.00** Ştiri **13.00** Se întâmplă în România cu Maria Coman **14.00** Ştiri **15.00** Esenţial cu Mihaela Bârzila **16.00** Esenţial cu Mihaela Bârzila **17.00** - 100 de minute cu Alessandra Stoicescu **18.00** - 100 de minute cu Alessandra Stoicescu **18.45** La ordinea zilei **20.30** Subiectiv **21.30** Sinteza zilei **23.15** În gura presei **00.00** Ştiri **01.00** Sinteza zilei (r)

PRIMA TV

07:15 Focus din inima României **08:20** Focus Magazin **09:00** Râzi şi câştigi **09:30** Teleshopping **10:00** Mondenii **11:00** Teleshopping **11:30** Vreau să divorţez **13:20** Teleshopping **13:50** Nimeni nu-i perfect **14:30** Teleshopping **15:00** Râzi şi câştigi **15:30** Cireaşa de pe tort **16:30** Focus **17:10** Trăsniţii **18:00** Focus **19:30** Focus **20:15** Cronica Cârcotaşilor **21:00** Dosarele DNA **22:00** Trăsniţii **22:45** Focus din inima României **23:15** Aventurile familiei Vickery **01:15** Focus **02:00** Cronica Cârcotaşilor **02:45** Trăsniţii **03:30** Nimeni nu-i perfect

CINEMAX

07:00 Pauza. **08:25** Jack Dramă, Germania, 2014. **10:05** Steaua întunecată Comedie, Statele Unite ale Americii, 1974. **11:25** Familia italiană. **13:10** Tar Dramă, SUA, 2012. **14:25** Pariu cu probleme Comedie, Franţa, 1997. **16:00** Scena de la malul mării Dramă, Japonia, 1991. **17:40** Jack Dramă, Germania, 2014. **19:20** Hazardul moral Dramă, SUA, 2011. **21:00** Cărăuşul Poliţist, Australia, 2014. **22:45** Foxcatcher Dramă, SUA, 2014. **01:00** Hotel Rwanda Dramă, SUA, 2004. **03:05** Zombi nazişti 2 2014. **04:50** Bafta: O viaţă de film

DIVA

08.00 Crimele din Midsomer (s) **10.00** Neveste disperate(s) **11.00** Ofiţeri începători(s) **12.00** În mintea criminalului**13.00** Haven (s) **14.00** Crimele din Midsomer (s) **16.00** Chipul răzbunării (s) **17.00** Neveste disperate (s)**18.00** Ofiţeri începători (s) **19.00** În mintea criminalului (s)**20.00** Chipul răzbunării (s) **21.00** Bibliotecarii (s) **22.00** Bibliotecarii (s) **23.00** Soţia perfectă (s) **00.00** În mintea criminalului: Red Sky at Night (s) **01.00** Jurnalele vampirilor (s) **02.00** Chipul răzbunării (s)

ACASĂ

06:00 Vorbeste lumea **09:00** Teleshopping **09:15** Iertare (reluare) **11:15** Teleshopping **11:30** Film serial: Rosario (reluare) **13:30** Teleshopping **14:00** Tanar si nelinistit **15:00** Film serial: Suflet de gheata, ep. 88, 89 **17:00** Film serial: Iti ordon sa ma iubesti! **18:00** Iertare **20:00** Rosario, ep. 19, 20 **22:00** Film serial: Inima de tigan, ep. 32 **23:00** Film serial: Floarea din Caraibe, ep. 106 **00:00** Film serial: Iubiri vinovate **01:00** Iertare (r) **02:30** Doamne de poveste **03:30** Film serial: Inima de tigan (reluare) **05:00** Teleshopping

PRO CINEMA

05.00 Tinerii justitiari (serial, SUA, 2010) **06.00** Ce femeie! (r) **08.00** La Maruta (r) **09.30** La Bloc (r) **12.00** Calea cea grea (r) **14.15** Nu vrea si pace! (r) **16.15** La Bloc (film serial) **18.30** Sirocco (dramă, SUA, 1951) **20.30** Cântec de leagăn (thriller, SUA, 1998) **22.30** Operatiunea Omega (acţiune, SUA, 1996) Cu: Rutger Hauer, Shannon Whirry, Norbert Weisser Actiunea filmului are loc intr-un viitor post-holocaust, o perioada nu prea fericita a omenirii. **00.15** Ospiciul (r) **01.45** Cine A.M.

EUFORIA

06.00 Reality-Show: Planuri de nunta **06.45** Dating -Show: Da o sansa dragostei (r) **10.00** Glee **11.00** Obsesia (r) **13.15** Prodanca si Reghe: Relatii internationale **15.00** Medici in Santa Monica (r) **16.00** Prietenii tai (r) **17.00** Dating -Show: Da o sansa dragostei **20.00** Obsesia **22.00** Dr. House – House M.D. (ep 76) **23.00** Prietenii tai **00.00** Medici in Santa Monica **01.00** Dr. House (r) **02.00** Regasirea trecutului **03.20** Hotul de inimi **04.20** Prodanca si Reghe (r)

ANTENA STARS

06.15 Star Magazine (r) **08.10** Star news (reluare) **09.00** STAR MATINAL (cu Rocsana Marcu si Razvan Botezatu) **12.00** STAR MAGAZINE (cu Laura Micovschi) **13.45** - Teleshopping **14.00** NECENZURAT **16.00** STAR MAGAZINE (cu Laura Micovschi) **16.45** Teleshopping **17.00** Agentul VIP (reluare) **18.55** STAR NEWS (cu Andra Trandas) **19.45** RĂI DA' BUNI (cu Mihai Morar) **21.45** STAR NEWS **22.00** AGENTUL VIP **00.15** ÎN PUII MEI (cu Mihai Bendeac) **01.00** Răi da' buni (reluare) **03.00** Agentul Vip (reluare) **04.30** Necenzurat (reluare)

RTL KLUB

06:30 Top Shop **07:00** Desene animate **08:35** Ştiri **09:08** În fiecare dimineaţă! **11:05** Top Shop **12:45** Astro Show **13:45** Budapesta, zi şi noapte (rel.) **14:55** MasterChef **16:15** Prizonierii dragostei (s) **17:20** Mentalistul (s) **18:25** Focus **19:00** Ştiri **19:55** MasterChef **21:20** Budapesta, zi şi noapte (s) **22:35** Între prieteni (s) **23:10** CSI (s) **00:15** Ştiri

REDACŢIA NU ŞI ASUMĂ RĂSPUNDEREA PENTRU EVENTUALELE SCHIMBĂRI

DIGI FILM

06:15 Legături de familie. Dr. 2005. **07:45** Lemony Snicket Com. 2004. **09:30** Paradis. Com. 2013. **11:00** Dragostea unui preşedinte american. Com. 1995. **12:50** Majoretele: Totul sau nimic. Comedie. 2006. **14:30** Raţiune şi simţire. Dramă. 1995. **16:45** Familia Flintstone in Rock Vegas. Com. 2000. **18:15** Oraşul infernului. Acţ. 1997. **20:00** A fost odata in China si America. Acţiune. 1997. **21:45** Duşmanul fiului meu. Thr. 2001. **23:15** Tipi simpatici. Comedie. 2009. **01:50** Vechea gaşcă. Comedie. 2003

Au stins incendiul făcând naveta după apă FOTO: JA

Etajul unei case, distrus într-un incendiu

Etajul unei case din satul Măgulicea a ars complet în urma unui incendiu puternic, la parter se află birtul satului – care a fost salvat.

MĂGULICEA. Etajul unei locuințe din satul Măgulicea, comuna Vârfurile, a fost mistuit de flăcări miercuri dimineața. Apelul făcut la 112 anunța faptul că întregul etaj arde, pompierii de la Garda nr.2 Gurahonț intervenind, în prima fază cu o autospecială și cinci subofițeri. „În momentul sosirii la locul intervenției, incendiul se manifesta generalizat la etaj", a declarat căpitanul Geroge Pleșca, purtătorul de cuvânt al Inspectoratului pentru Situații de Urgență Arad. Etajul casei adăpostea mai multe camere, toate fiind distruse de flăcări. Pompierii care au ajuns la fața locului au solicitat în sprijin încă o autospecială. Aceasta a sosit cu trei subofițeri și un ofițer - comandantul subunității Gurahonț. Pentru că în imobil se aflau două butelii, pompierii au trecut, prima dată, la evacuarea surselor de explozie. Stingerea incendiului s-a efectuat pe sistem navetă. Acest lucru înseamnă că o autospecială se lupta cu flăcările, iar celalaltă mergea la alimentat apă în comuna Vârfurile și invers. Și asta pentru că satul Măgulicea nu are rețea de apă. După aproximativ 4 ore de intervenție s-a reușit limitarea focului, iar după șase ore, incendiul era stins. Pompierii au reușit să salveze parterul clădirii, unde se află și birtul satului. Acoperișul casei a ars în totalitate, este vorba despre 200-250 de metri pătrați, la fel și întregul etaj al locuinței. Se pare că incendiul a izbucnit din cauza ușii de la centrala de încălzire pe lemne. Ușa a fost lăsată deschisă, jarul a sărit pe mochetă, iar aceasta a luat foc. Centrala se afla într-o anexă din lemn care era lipită de unul dintre pereții casei, iar flăcările au ajuns până la etajul din lemn.

JA-I.C.

Ne pândește epidemia?

Dacă ne luăm după informațiile vehiculate la București, suntem expuși riscului unei epidemii de rujeolă.

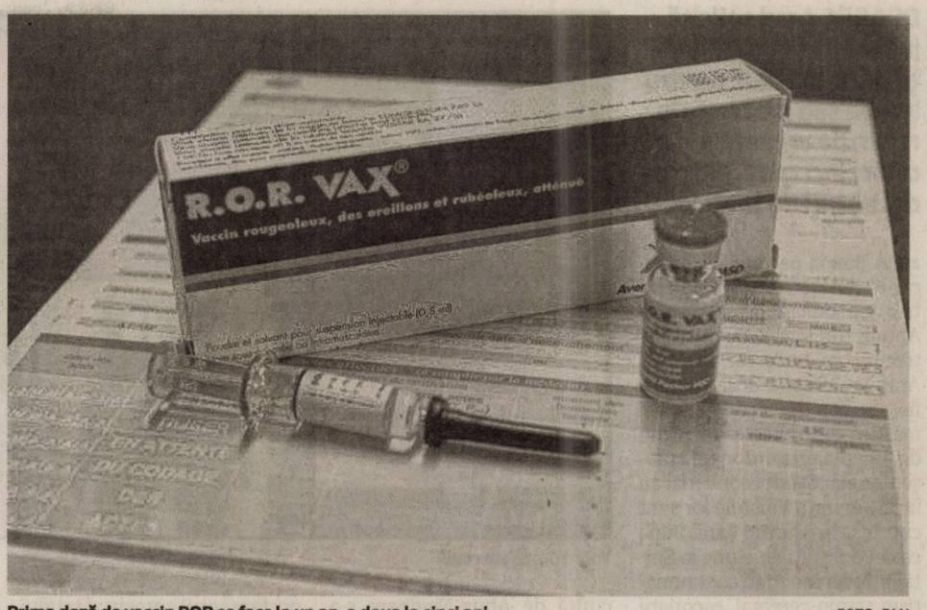

Prima doză de vaccin ROR se face la un an, a doua la cinci ani FOTO: FAN

ARAD. „Ne aflăm din nou în fața unui risc major al unei alte epidemii de rujeolă, începând în mod deosebit din zona de vest a țării, în județul Arad, unde e riscul cel mai mare". Afirmația aparține dr. Adriana Pistol, director al Centrului Național de Supraveghere și Control al Bolilor Transmisibile. Și ar putea să ne alarmeze. Suntem în pragul epidemiei și noi nu știm nimic? Cum e posibil așa ceva?

Explicații

Am căutat explicații la Direcția de Sănătate Publică (DSP) Arad. Aici am aflat că afirmația dr. Pistol se bazează pe rata de vaccinare împotriva rujeolei, rată care în județul Arad este extrem de scăzută: 41% în mediul urban, 50% în mediul rural. În condițiile în care Organizația Mondială a Sănătății impune un procent de 95%!

Potrivit celor mai recente estimări ale DSP Arad, efectuate la copiii născuți în iulie 2014, acoperirea vaccinală cu ROR (rujeolă-oreion-rubeolă) este foarte scăzută în județul nostru. Dar, în ciuda trendului descendent, specialiștii din cadrul instituției susțin că nu sunt motive de îngrijorare. „Eu zic că aceste cifre nu sunt 100% reale. Ele reprezintă acoperirea vaccinală cu ROR a copiilor născuți în iulie 2014 care în iulie 2015 au împlinit un an. Noi am calculat acoperirea în august 2015, când acești copii aveau un an și o lună. Poate unii dintre ei au fost contraindicați temporar în sensul că au fost răciți sau poate că medicul nu a ridicat vaccinul sau poate că părinții nu s-au prezentat cu copilul la medic exact când a împlinit un an - când se face acest vaccin, conform calendarului național de vaccinare. Ne asumăm procentele de 41%, respectiv 50%. Sunt date corecte. Dar cred că acoperirea atât de scăzută se datorează faptului că, între momentul când copiii au împlinit un an și momentul când am calculat noi procentele, este doar un interval de o lună de zile. Nu se merge cu copilul la vaccin chiar când împlinește un an; poate se merge cu o lună-două întârziere. Cred că, pe anul viitor, estimarea va fi un pic mai ridicată" - opinează dr. Mihaela Cîtu, medic specialist epidemiolog în cadrul DSP Arad.

E o posibilitate, iar în susținerea ei stau (și) cifrele care indică acoperirea vaccinală cu ROR în cazul copiilor născuți în iulie 2013: 81% pentru mediul urban și 83% pentru mediul rural. Procentele sunt evident mai mari decât 41%-50%, dar sunt, totuși, mici în comparație cu acoperirea impusă de OMS: 95%. Rămâne, așadar, semnalul de alarmă: vaccinați-vă copiii!

DIANA DUȚU
diana.dutu@russmedia.ro

Riscuri

„Scăzând acoperirea vaccinală, copiii nu au anticorpi formați și, în momentul când vin în contact cu virusul, nefiind imunizați, există riscul să facă boala" - explică dr. Mihaela Cîtu. Totuși, nu am avut cazuri de rujeolă. La nivelul județului Arad, în anul 2015, au fost numai trei suspiciuni de rujeolă care, toate, au fost infirmate.

> Estimarea acoperirii vaccinale este de 41% în mediul urban, respectiv 50% în mediul rural
> **MIHAELA CÎTU**

Polițiștii locali aplică legea în trafic

Șoferii sau pietonii indisciplinați în trafic pot fi și sunt amendați de către polițiștii locali.

ARAD. Fără îndoială, noua tactică îi surprinde pe șoferi și pietoni. Nimeni nu se aștepta ca amenda să vină și de la un polițist local. Acum vine, și vine cu o ritmicitate ce creează un pic de panică în trafic sau măcar stupoare. Par a fi peste tot și sancționează tot ceea ce nu este conform legii circulației pe drumurile publice.

Unde pot interveni

Baza legală este Legea 155/2011, susțin reprezentanții Poliției Locale Arad. Și totul este foarte clar în ceea ce privește dreptul acestor polițiști de a aplica amenzi contravenționale. „Potrivit Legii 155 din 2011, au dreptul să constate contravenții și să aplice sancțiuni pentru încălcarea normelor legale privind oprirea, staționarea, parcarea autovehiculelor și accesul interzis. De asemenea, polițiștii locali mai pot da amenzi de circulație și pentru încălcarea normelor legale privind masa maximă admisă și accesul pe anumite sectoare de drum, având dreptul de a efectua semnale de oprire a conducătorilor acestor vehicule", susțin reprezentanții Poliției Locale Arad. În plus, polițiștii locali pot constata contravenții și aplica sancțiuni pentru nerespectarea prevederilor legale referitoare la circulația în zona pietonală, zona rezidențială, în parcuri și zone de agrement, precum și pe locurile de parcare adaptate, rezervate și semnalizate prin semnul internațional pentru persoanele cu handicap.

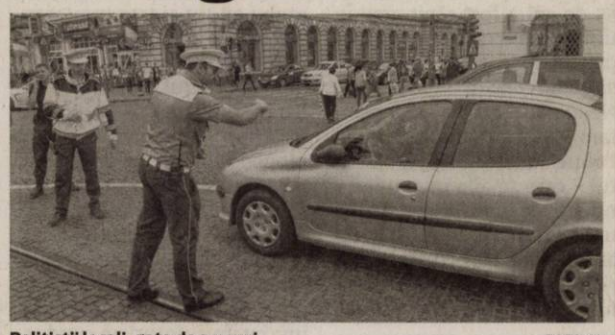

Polițiștii locali, gata de amenzi FOTO:JA

Cu ochii pe pietoni

Dacă pietonii traversează prin loc nepermis sau pe culoarea roșie a semaforului pot fi amendați de polițiștii locali. La fel și bicicliștii, conducătorii de mopede sau de vehicule cu tracțiune animală. Mai mult, Poliția Locală poate sesiza nereguli la funcționarea semafoarelor, la starea indicatoarelor și a marcajelor rutiere. Orice mișcă sau nu mișcă, în trafic, intră și sub incidența polițiștilor locali. Nu știm dacă va fi mai multă disciplină în trafic, dar cu siguranță vor fi mai mulți șoferi și pietoni amendați. **JA-M.A.**

Igaș l-a interpelat pe ministrul Transporturilor

ARAD. Constantin Traian Igaș l-a interpelat pe ministrul Iulian Matache în legătură cu un nou traseu Birchiș-Făget, atât de necesar locuitorilor comunei colegiului său senatorial. Senatorul a făcut acest demers în urma solicitărilor din partea Consiliului Județean Arad și a Primăriei Birchiș.

„Este nevoie de un efort conjugat al nostru, al reprezentanților județului Arad, pentru introducerea acestui traseu în programul de transport. Primăria Birchiș și Consiliul Județean Arad au întreprins demersuri dar fără nici un răspuns, motiv pentru care mi-au cerut, ca senator de colegiu, să sprijin solicitarea lor prin demersuri în paralel. L-am interpelat pe ministrul Iulian Matache pentru introducerea rutei Birchiș - Făget pentru că este foarte importantă atât pentru copiii care merg la liceu în Făget cât și pentru cei care lucrează în județul Timiș", este de părere senatorul arădean, Constantin Traian Igaș.

Primarul localității Birchiș i-a cerut sprijinul senatorului Traian Igaș. Acesta i-a spus senatorului că deși Consiliul Local Birchiș a solicitat Autorității Rutiere Române introducerea traseului amintit mai sus, instituția a transmis că nu poate face nicio modificare în Programul de Transport Interjudețean întrucât documentul este conceput pentru perioada 2013-2019 și nu se poate modifica în următorii patru ani.

„Trebuie să luăm în considerare că acest traseu este necesar atât pentru comunitatea din Birchiș cât și pentru cele învecinate deoarece populația se deplasează la Făget zilnic pentru a ajunge la locul de muncă sau la liceu. Nu se poate ca instituțiile să fie atât de neprietenoase cu cetățeanul. Instituțiile trebuie să se adapteze nevoilor cetățeanului, nu invers. Deplasarea locuitorilor Birchișului la muncă sau școală trebuie văzută ca o contribuție la progresul economic și social al comunităților în care trăiesc", declară senatorul Constantin Traian Igaș. **JA-S.T.**

Traian Igaș FOTO: JA

În vizită la Parlamentul European

ARAD. Un grup din organizația de tineret ALDE a fost în vizită la Parlamentul European, prin intermediul europarlamentarului Norica Nicolai. Organizația arădeană a tineretului ALDE a fost reprezentată de Ioana Ciupe și Diana Țucudean. Cele două fete s-au declarat impresionate de sediul forului legislativ european de la Bruxelles, unde au avut ocazia să asiste la o ședință în plen. „A fost o vizită foarte utilă și instructivă, în cadrul căreia ne-a fost prezentat modul de organizare și funcționare a Parlamentului European, dar ni s-au prezentat, foarte succint, inclusiv aspecte ale situației internaționale actuale. Toți cei care ne-au vorbit despre Parlamentul European și Uniunea Europeană au avut ca numitor comun preocuparea de a ne explica factorul cel mai important al Uniunii, respectiv solidaritatea. Un element greu încercat, la ora actuală, de criza valului de refugiați din zonele marcate de război, dar extrem de complicată de către migranții economici", sunt de părere fetele din organizația arădeană. **JA-S.T.**

La Parlamentul European FOTO: FAN

Înscrieri pentru Revelion 2016

ARAD. Liga Județeană a Pensionarilor din Arad face înscrieri pentru „Revelion 2016". Petrecerea va avea loc la 31 decembrie, începând de la ora 20.00, la restaurantul „Laser" de la demisolul Casei Sindicatelor. Cei care vor să-și rezerve un loc trebuie să pună la bătaie 120 de lei/persoană și... să se grăbească pentru că numărul locurilor este limitat. Înscrierile se pot face până la 15 decembrie. Informații suplimentare se pot obține la sediul Ligii, situat în Arad, pe strada Hunedoarei nr.4, sau telefonic la numărul 0257-213224, de luni până vineri, orele 9.00-13.00. **JA-D.D.**

Urgenţă la copiii bătuţi

DGASPC Arad solicită judecătorilor ordonanţă preşedinţială pentru luarea sub protecţie în regim de urgenţă a celor cinci copii, din care doi bătuţi de tatăl lor.

Vor să protejeze copiii FOTO: VASILE OBȘITOȘ

ARAD. Bătaia pe care „au mâncat-o" doi fraţi de 4 şi 7 ani, într-o garsonieră de pe strada Abrud, din Micălaca, nu a fost trecută cu vederea. DGASPC Arad va întocmi dosar pentru fiecare copil în vederea luării măsurii de protecţie în regim de urgenţă prin ordonanţă preşedinţială. Cei doi copii mai au încă trei fraţi. Vârstele lor sunt cuprinse în 8 luni şi 7 ani. După ce cei doi fraţi au ajuns la Spitalul Judeţean Arad cu traumatism cranio-cerebral, escoriaţii faciale şi echimoze faciale, reprezentanţii unităţii medicale au sesizat DGASPC. „S-a constatat că au fost agresaţi la domiciliu, aparent de către tată. Ambii erau cu deficit staturo-ponderal ceea ce subliniază defectul nutriţional şi de îngrijire la domiciliu", a declarat Adrian Wiener, managerul Spitalului Judeţean Arad.

Protecţie în regim de urgenţă

Erica Stark, directorul DGASPC Arad, a declarat că la domiciliul copiilor a fost trimisă o echipă din cadrul direcţiei pentru a evalua situaţia. „În urma sesizării primite de la Spitalul Judeţean Arad, echipa mobilă din cadrul Serviciului de Abuz-Neglijare s-a deplasat la faţa locului, adică la domiciliul copiilor, despre care am fost sesizaţi. Au constatat că sunt cinci copii, cu vârste cuprinse între 8 luni şi 7 ani, iar cei care au vârstă de grădiniţă şi şcoală frecventează unităţile de învăţământ. Avem informaţia că nu ar fi imunizaţi copiii, lucru pe care îl vom verifica la medicul de familie, dar pentru comportamentul agresiv al tatălui se va întocmi dosar pentru fiecare copil în vederea luării măsurii de protecţie în regim de urgenţă prin ordonanţă preşedinţială", a precizat Erica Stark.

Arestat preventiv

Acum, bătăuşul a ajuns după gratii, Judecătoria Arad dispunând arestarea preventivă a acestuia la propunerea procurorilor Parchetului de pe lângă Judecătoria Arad, pentru violenţă în familie.

Cruzimea unui tată

Unul dintre vecini a povestit ce s-a întâmplat sâmbătă în garsoniera familiei: „Mama copiilor a coborât scările şi mi-a spus «Du-te sus că îmi omoară pruncii!». Când m-am dus sus, unul dintre băieţi era în pat şi tremura tot. Era plin de sânge şi pe faţă, şi pe tricou. I-am spus să nu mai bată pruncii şi a început să înjure. Apoi l-a spălat pe prunc, l-a pus cu mâinile în sus pe dulap şi în genunchi. Eu l-am luat, l-am schimbat că tot era ud, după care l-am pus în pat şi l-am acoperit. I-am spus să lase copiii în pace... A început să spargă telefoanele. L-am rugat să se liniştească şi am plecat. Nici bine nu am plecat că mama copiilor fugea iar pe scări şi mi-a spus «Du-te că omoară fata!». Când m-am dus înapoi, fata era luată din pat şi pusă pe jos, pe covor şi îi dădea cu palmele în cap".

Vecinii spun că mama copiilor era mai tot timpul vânătă pe faţă, semn că şi ea cădea pradă furiei concubinului ei. De altfel, se pare că bătăile aplicate copiilor şi mamei acestora era un fel de rutină a bărbatului. **JA-I.C.**

Gunoiul guvernează în singurul parc din Gai

Singurul parc din Gai arată cum se poate mai rău. Grămadă de gunoi chiar lângă locul de joacă destinat copiilor.

ARAD. Gunoiul, un subiect fierbinte, o grozăvie, cel puţin în Gai. Asta ne spun cititorii. În urma telefoanelor primite de la mai mulţi cititori, dar şi a pozelor, ne-am deplasat să vedem minunăţia. Şi am văzut-o în toată splendoarea ei. Vorbim de singurul parc din Gai, cel care se află la intersecţia străzilor Ştefan Tenetchi cu Dunării. Saci de gunoi rupţi, cu toate gunoaiele care ar fi trebuit să stea înăuntru răspândite pe o rază de aproximativ cinci metri pătraţi. Două perechi de pantaloni, o bluză şi o geantă stau liniştite pe gardul care împrejmuieşte locul de joacă destinat copiilor. La nici doi metri de acest loc de joacă se află un morman de gunoaie împrăştiate. Puţin mai încolo, la aproximativ cinci metri, lângă staţia de taxi, alte gunoaie împrăştiate pe spaţiul verde dintre trotuar şi drum.

Aşteptăm reclamaţii

Îi încurajăm pe arădeni să ne semnaleze prin fotografii toate neregulile şi nemulţumirile pe care le observă în cartierele în care locuiesc. Îi asigurăm că vom acorda atenţia cuvenită fiecărui subiect în parte, iar acestea vor fi tratate ca atare de către un redactor al Jurnal arădean şi www.aradon.ro. Reclamaţiile însoţite de poze, dacă este posibil, pot fi făcute la adresa valentin.goran@russmedia.ro.

Buricul cartierului

Unde mai pui că aici sunt staţiile de taxi, de tramvai şi câteva societăţi comerciale, adică buricul cartierului. Imaginea este „gustată" de arădeni de săptămâni bune. O imagine dezolantă, la marginea municipiului, cu gunoaie lăsate la voia întâmplării. „Nu se poate să candidăm la Capitală Verde, iar noi să fim nevoiţi să vedem aceste gunoaie zilnic", ne-a spus un arădean care aştepta tramvaiul. „Am semnalat în repetate rânduri existenţa acestui focar de infecţie de lângă locul de joacă pentru copii, dar nu s-a întâmplat nimic. Vă rugăm să ne ajutaţi cumva", a spus şi Radu, unul dintre arădenii care a semnalat gunoiul împrăştiat. **JA- V.G.**

Grămadă de gunoi în mijlocul cartierului FOTO: V.G.

Nu îţi plăteşti apa? Eşti executat silit

Compania de Apă Arad anunţă că o modificare de lege îi permite să îi execute silit pe rău platnici.

ARAD. Mulţi dintre arădeni prea s-au învăţat să amâne plata facturilor de pe o lună pe alta. Iar, uneori, amânările ajung la perioade mult mai lungi. O lege modificată în această vară ar putea, însă, să schimbe acest lucru şi să îi facă pe arădeni buni platnici. Nu de altceva, dar altfel ar putea fi executaţi silit. Compania de Apă Arad (CAA) anunţă că, prin legea 224/24.07.2015, „factura individuală pentru serviciul de alimentare cu apă şi de canalizare constituie titlu executoriu". În spatele acestui limbaj de lemn se ascunde o realitate dură, explicată de către cei de la CAA: „Conform acestei prevederi, la terminarea scadenţei, utilizatorii, persoane fizice sau juridice, pot fi executaţi silit pe baza facturii, fără să mai fie nevoie ca operatorul serviciului să apeleze la instanţele judecătoreşti. Utilizatorii au un termen de 45 de zile pentru plata facturilor de apă şi canalizare conform contractelor încheiate cu operatorul serviciului, S.C. Compania de Apă SA. Toţi utilizatorii serviciului public de alimentare cu apă şi canalizare, care la termenul scadent nu au achitat factura, vor fi notificaţi, după care se va trece la executarea silită".

Pe rând

Pentru a crea o imagine a ceea ce s-ar putea întâmpla de acum înainte, am încercat să realizăm un scenariu: în primă fază, se eliberează factura pentru consumul de apă şi/sau canalizare. Arădeanul care primeşte factura are la dispoziţie 45 de zile să o plătească. Dacă nu achită valoarea în 45 de zile, Compania de Apă Arad emite o notificare de plată. Din momentul în care primeşte notificarea, există o perioadă de cinci zile în care poate fi plătită factura restantă. Dacă nici după cele cinci zile suma nu este achitată, din acel moment arădeanul care are restanţă la apă poate fi executat silit în orice moment. Fără a mai fi chemat în judecată, fără a mai primi alte somaţii sau notificări. **JA-A.G.**

Ultimatum pentru apă FOTO: FAN

5.940 de arădeni cu restanţe

Potrivit Companiei de Apă Arad, în prezent 5.940 de arădeni au facturi restante la apă sau canalizare, facturi care au depăşit termenul de 45 de zile. Cea mai mică factură restantă este de 3,62 de lei, respectiv contravaloarea unui metru cub de apă, iar cea mai mare factură este una astronomică, de aproape 1,5 milioane de lei. Deşi nimeni nu a vrut să recunoască oficial, se pare că CET Arad este cel mai mare restanţier al Companiei de Apă.

Mopedist rănit grav într-un accident la Lipova

LIPOVA. Un bărbat în vârstă de 55 de ani a fost rănit grav în urma unui accident rutier produs miercuri după-masă la ieşire din oraşul Lipova spre Neudorf. Potrivit reprezentanţilor Inspectoratului de Poliţie Judeţean Arad, bărbatul - care se afla pe moped - nu s-a asigurat la efectuarea unui viraj şi a intrat într-un autoturism. Mopedistul a fost rănit grav, la locul accidentului fiind trimis un echipaj SMURD pentru acordarea primului ajutor şi transportarea victimei la spital. „Din primele cercetări efectuate s-a stabilit că în jurul orei 14:30, un bărbat în vârstă de 55 de ani, în timp ce conducea un moped în afara localităţii Lipova, pe un drum lateral aferent drumului judeţean 682, ajungând la intersecţia cu drumul judeţean 682, nu s-a asigurat la efectuarea virajului la stângă, intrând în coliziune cu un autoturism condus regulamentar pe drumul judeţean 682, din direcţia Lipova spre Neudorf, de către un tânăr în vârstă de 29 de ani. Poliţiştii continuă cercetările", a declarat inspectorul principal de poliţie Lorena Pîrvulescu, purtătorul de cuvânt al IPJ Arad. Poliţiştii au descoperit în urma verificărilor efectuate că bărbatul care se afla pe moped nu deţinea permis de conducere. **JA-I.C.**

Accident cu urmări FOTO: FAN

În penitenciar pentru infracţiuni rutiere

ARAD. Poliţiştii Postului de Poliţie Tîrnova împreună cu cei de la Serviciul de Investigaţii Criminale au pus în aplicare un mandat de executare a pedepsei închisorii. Este vorba despre un mandat care a fost emis în 22 octombrie de Judecătoria Ineu pe numele unui tânăr de 20 de ani, din judeţul Arad, care are de ispăşit o pedeapsă de 1 an şi 2 luni cu închisoarea pentru infracţiuni la regimul circulaţiei rutiere. Tânărul a fost încarcerat în Penitenciarul Arad. **JA-I.C.**

A ajuns la puşcărie FOTO: FAN

russmedia new. every day.

Russmedia Press, editorul cotidianului Jurnal arădean, parte a grupului multinaţional Russmedia Press, care îşi desfăşoară activitatea în domeniul presei locale tipărite

CAUTĂ

Distribuitori de presă (în cutii poştale) pentru Chişineu Criş.

Cerinţe:
Seriozitate;
Dinamism;
Conştinciozitate.

Se oferă:
Salariu atractiv;
Timp de lucru 2 ore.

Informaţii suplimentare la telefon:0257/212.032 sau 0729.989.504, de luni până vineri între orele 9 şi 17.

HIDRAULICA ARAD MEMBER OF D/D

- PRELUCREAZA ORICE TIP DE GARNITURI DE ETANSARE
- CILINDRII HIDRAULICI
- CILINDRII PNEUMATICI
- ALTE APLICATII DIVERSE
- SERTIZARI FURTUNURI HIDRAULICE
- ATELIER REPARATII MECANICE SI HIDRAULICE

AUTORIZAT ISCIR SI RAR

e-Mail: hidraulica.arad@d-d.ro , Telefon: 0728-325613, DN7, km 538, Vladimirescu

Sport

„Ne bucurăm că alături de noi a venit un nou sponsor, Fornetti

Decebal Grădinariu, director general UTA BD

31

cluburi din Serbia, Italia și România au participat la Open Timișoara, concurs tradițional de karate. Sportivii de la Tiger Club Arad au făcut furori, cucerind primul loc în clasamentul general. „A fost o utilă verificare pentru Mondialele de la Maribor (5-8 noiembrie), unde sperăm să facem o figură frumoasă", spune sensei Liviu Meseșan.

Pe scut și sub scut în baschetul juvenil arădean

ARAD. Formațiile arădene de baschet juvenil au susținut, week-end-ul trecut, partide în campionatul Under 16. La feminin, LPS Arad a trecut, pe propriul teren, de LAPI Dej, scor 63-58, reușind astfel a doua victorie în trei etape, în timp ce în întrecerea băieților, BC Valbon a cedat, scor 62-81, cu LPS Satu Mare. La finele acestei săptămâni, fetele vor evolua în fieful LPS Alba Iulia, iar băieții în cel al echipei Cetate Deva. **JA-D.L.**

Juniori utiști FOTO: FAN

Zăbrani și Sântana lideri la juniori

ARAD. După disputarea a 8 etape din întrecerea juniorilor A1 la fotbal, faza județeană, Victoria Zăbrani (Seria A) și Unirea Sântana (Seria B) conduc ostilitățile cu victorii pe linie. În plutonul fruntaș găsim echipe precum ACS UTA II Bătrâna Doamnă (egala de puncte a liderului, dar cu un joc mai mult), Păulișana Păuliș și Semlecana Semlac (ambele la trei lungimi în urmă) - în Seria A, respectiv, Unirea Gurahonț (la 7 puncte de ocupanta primei poziții), AS Pro Gurba (la opt lungimi) și Lunca Teuz Cermei (la o distanță de trei victorii). La polul opus, având statut de „lanternă roșie" le găsim pe AS Vinga, respectiv, Podgoria Ghioroc. **JA-D.S.**

Roly Nagy și liniștea din play-off

Tehnicianul spune că un loc în primele șase echipe poate aduce, apoi, titularizarea mai multor jucători tineri.

ARAD. Pentru UTA urmează trei meciuri interesante, care pot însemna tot atâtea victorii. Sigur, niciun meci nu este dinainte câștigat, iar Roland Nagy are teoria lui: „În această serie se poate întâmpla orice, chiar și primul loc poate să clacheze".

Adversar de top

Sâmbătă, de la ora 11, în Aradul Nou, vine Chindia Târgoviște. O echipă care nu a pierdut în deplasare, dar are două înfrângeri acasă.

„Ne-ar place ca - după trei victorii - să o obținem și pe a patra. Ar fi o performanță frumoasă, pe care cred că am mai atins-o doar în liga a IV-a. Ne așteaptă, însă, un adversar periculos, care nu a pierdut pe teren străin, așa că nu degeaba e în top, pe podium.

Utiștii sunt optimiști și vor a patra victorie consecutivă FOTO: LEO SFÂRA

Avem, însă, încredere și moral, vrem să obținem a patra victorie consecutivă. Am văzut Chindia pe DVD, în două meciuri, acasă, cu Universitatea Cluj, și în deplasare, cu CS Mioveni. Au câțiva jucători buni, echipa e sudată, în ultimii ani nefăcându-se prea multe schimbări acolo. Târgoviștenii evoluează bine pe contraatac, însă dacă noi ne facem treaba, punem la toți probleme. Să nu uităm, avem cel mai bun atac din serie, iar cu o atitudine bună, seriozitate și modestie, putem câștiga" - a spus Nagy.

Jucători optimiști

Marcatori în etapa trecută, Marius Curtuiuș și Denis Man au spus, la unison, că e necesară victoria în meciul cu Chindia, pentru a se obține a patra victorie, iar în clasament situația să fie una și mai bună. O singură problemă medicală există, portarul Anca Trip având serioase probleme la gleznă și e scos din calculele acestui meci.

Liniștea din play-off

Se tot vorbește de un culoar spre primul loc, dar și mai mult, mai ales că vin trei meciuri abordabile și se pot obține maximum de puncte.

„Orice se poate întâmpla, dar e limpede că un loc în play-off ne va asigura liniște. Sigur, atunci va fi mai ușor să aruncăm în luptă mai mulți jucători tineri, dar noi nu facem niciodată socoteala lor. Cu Mioveni am avut în teren cinci, spre exemplu, dar e clar că atunci când ai liniște îți permiți să arunci în teren mai mulți juniori" - a punctat Nagy.

LEO SFÂRA
leo.sfara@russmedia.ro

Rușinos: CS Municipal Arad-100 de zile de tăcere!

ARAD. Neputință, neștiință, miserupism sau de toate câte-un pic. Aceasta este „imaginea" celui care, politic și vremelnic, ocupă fotoliul de director al Clubului Sportiv Municipal Arad. Se numește Vasile Bociort (46 ani) și în cele 100 de zile de director s-a remarcat prin... tăcere. Dacă nu luăm în considerare pasiunea sa pentru vânătoare și faptul că a finanțat campania electorală a PSD pentru alegerile din 2014, cu suma de 13.310,96 lei, conform datelor din Monitorul Oficial, NIMIC nu-l recomandă pentru o astfel de funcție. Masterand în evaluarea și controlul calității mediului la Facultatea de Inginerie Alimentară, Turism și Protecția Mediului de la Universitatea „Aurel Vlaicu", Vasile Bociort a întrunit un punctaj superior (!?) față de Adrian Todor, un „amărât" de maestru al sportului, vicecampion european de tir pentru seniori și multiplu medaliat național și internațional, om care știe cu ce se mănâncă sportul de performanță. Evaluare făcută de PSD Arad, cu Dorel Căprar în rolul „maestrului de ceremonii". Cu girul unui ministru al sportului, Gabriela Szabo, care a zbutit, în nici trei ani, să-și arate limitele și să facă țăndări în memoria iubitorilor de sport imaginea unei mari campioane pe pista de atletism.

Zidul tăcerii

Cum nimeni nu s-a născut învățat, iar statutul de director al singurului club sportiv din Arad care a avut reprezentanți la fiecare Olimpiadă din 1976 încoace, e unul care obligă, i-am acordat un „termen de grație" suficient de generos lui Vasile Bociort. În care ne-am izbit de un zid al tăcerii greu de înțeles. O barieră rușinoasă între performanțele sportivilor CS Municipal și reprezentanții mass-mediei locale. O atitudine care îl face pe regretatul Eugen Roman să se răsucească în mormânt, iar pe Vasile Pălțineanu să regrete decizia de a se pensiona și a lăsa clubul pe mâna unui novice.

JA-D.S.

Sigla CSM Arad FOTO: FAN

Debut european cu victorie

OSTRAVA. Galben-albastrele de la Univ Goldiș ICIM Arad și-au respectat blazonul de deținătoare a trofeului și au debutat, ieri, cu un succes în noua ediție a Ligii Europei Centrale. Elevele pregătite de Jose Araujo au început în forță confruntarea cu SBS Ostrava, asigurându-și un avantaj liniștitor, de 15 puncte, după primul „sfert".

Toate cele 9 jucătoare deplasate în Cehia și-au trecut numele pe lista marcatoarelor într-un joc în care arădencele ar fi putut atinge „suta" în dreptul punctelor marcate, dacă nu o lăsau mai moale în ultimele zece minute.

Pentru amatorii de statistici să spunem că a fost SBS Ostrava - Univ Goldiș ICIM Arad 62-97 (pe sferturi: 13-28, 19-26, 16-24, 14-19). Pentru gruparea arădeană au punctat: Reid 23, Dyer 21, Karakasevic 17, McCarthy 10, Tarța 6, Gill 6, Hadzovic 5 (1), Stoenescu 5, Mercea 4.

Stoenescu et company revin în Liga Națională, sâmbătă, când au parte de o deplasare facilă, pe terenul echipei CSM Satu Mare, o „umbră" a argintului național din urmă cu câteva sezoane. **JA-D.S.**

Kristen McCarthy FOTO: JA

Fotbal juvenil - Cupa Speranțelor „Ionuț Leac"

ARAD. Comisia de Copii și Juniori din cadrul AJF Arad, coordonată de Gabriel Hărduț organizează Cupa Speranțelor „Ionuț Leac", o competiție mixtă (băieți și fete), organizată pentru copiii din mediul urban și rural, la categoria de vârstă născuți 2007-2008, doar pe plan județean, fără finalitate națională. Rezultatele jocurilor vor fi înregistrate în „Procese verbale", dar nu se va întocmi un clasament final.

Timpul de joc trebuie împărțit în mod egal pentru fiecare copil participant (cel puțin o repriză de joc pentru fiecare copil). Antrenorul trebuie să dea fiecărui jucător posibilitatea de a savura jocul.

Iată echipele și loturile de jucători participante în competiție:

ACS ANDROMEDA (antrenor Georgiu Vasilică): Kisvardai Tibor, Szabo Patrik, Boițiu David, Csibi Nicholas, Syilvester Nyari, Nagy Aron, Bogdan Gabriel, Lanchava Csaba, Biro Botont, Kovacs Bencze, Kajcsa Marc, Drapac Vlad, Vida Rolland, Biro Matyas.

CS ATLETICO ARAD 2008 (antrenori Câmpian Marcel, Stoica Flavius): Paraiolo Mirco, Mihoc Vlad, Șușcă Andrei, Buză Ionuț, Bundic Luca, Zacher Luca, Ronai Eric, Berar David, Mureșan Mihai, Baius Alexandru, Aslău Tano, Bota Cristian, Borlan Andrei, Borlan Flavius.

CS ATLETICO ARAD galben (antrenor Petruț Adrian): Dragoș Adrian, Rusu Mario, Salka Mario, Indreica Luca, Burcă Darius, Popa-Leca Andrei, Stamorean Sergiu, Dumea Dragoș, Popăț Cezar.

CS ATLETICO ARAD negru (antrenor Petruț Adrian): Bejenaru Denis, Groza Vladimir, Tăutan Daian, Cuțaru Mihai, Mager Gabriel, Sârbu Alexandru, Câmpan Luca, Șiclovan Darius, Doman Abigael, Calotă Alessio, Ștef David.

CS OLIMPIA BOCSIG (antrenor Pintilie Nicolae): Abrudean David, Bătrâna Bogdan, Crista Andrei, Iercan Dorin, Hedea Florin, Iercan Daniel, Miculaiciuc Ioan, Cîrje Nicolae, Belean Alexandru, Rațiu Luca, Mîneran Robert.

CS INEU (antrenori Manguci Ciprian, Popa Cornel): Farago Luca, Stana Andrei, Măgulean Luca, Ardelean Albert, Oancea Viorel, Cândea Bogdan, Martonfi Gabriel, Martonfi Adrian, Jurcă Roberto, Dimofte Ianis, Sănduleac Ianis.

LPS ARAD (antrenori Câmpian Marcel, Stoica Flavius): Peia Daniel, Faur Andrei, Crainic Alexandru, Cristea David, Coroman David, Felea Darius, Sârbu Bogdan, Donca Daniel, Bătrîn Radu, Baias Peter, Vîrva Mario, Tănăsescu Maximilian, Stănaia Fabritziu.

Pasiune pentru fotbal FOTO: FAN

ACS UTA BD alb (antrenor Țigan Cristian): Centye Denis, Muntean Darius, Gogea Marius, Chiș Alexandru, Pop Vlad, Farcaș Dario, Câmpan Andrei, Hărdăuț Darius, Prodan Norbert.

ACS UTA BD roșu (antrenor Țigan Cristian): Paștină Rafael, Coman Antonie, Pop Felix, Ciciuban Andrei, Ursein Cătălin, Sucigan Florentin, Burtea Patrick, Vicar Andrei, Călin Lucian.

CS VICTORIA ARAD (antrenori Rusu Adrian, Rusu Florin): Cigherean Andrei, Ilca Dominik, Cotarcă Alexandru, Rusu Robert, Putin Rafael, Leș Deyan, Nica Fabian, Cojocariu Eduard, Ilisia Marcu, Sherzat Ayan, Havram Alexandru, Vucu Eric, Fericean Matei.

ACS VIITORUL ARAD (antrenori Iosza Norbert, Mihăilă Marius): Boloș Florin, Bonchiș Ianis, Laza Emil, Cristea Vlad, Darian Pascu, Mateuț Alexandru, Bistrean Joshua, Tănăsoiu Raul, Iacob Darius, Petrean Alexandru, Budișteanu Marius, Ungureanu Alexandru. **JA-D.S.**

JURNAL ARĂDEAN

Rada a marcat pentru FC Bari

FOTBAL. Fundașul Ionuț Rada a marcat golul victoriei echipei Bari în meciul din deplasare cu formația Pro Vercelli, scor 1-0, din etapa a zecea a ligii secunde italiene.

Rada, care a fost integralist, a marcat în minutul 53.

Atacantul George Pușcaș a evoluat la Bari din minutul 64, când a intrat în locul lui Maniero. În urma acestui rezultat, Bari ocupă locul 4 în clasament, cu 18 puncte.

SURSA: MEDIAFAX

Ionuț Rada FOTO: FAN

Arsenal și Chelsea au fost eliminate

FOTBAL. Sheffield Wednesday a învins pe teren propriu, cu scorul de 3-0, echipa Arsenal Londra, în optimile de finală ale Cupei Ligii, campioana Angliei, Chelsea, părăsind de asemenea competiția.

Wallace '27, Lucas Joao '40 și Hutchinson '51 au înscris golurile echipei din liga a doua, românul Sergiu Buș nefiind folosit în această partidă.

Chelsea a fost învinsă la loviturile de departajare, în deplasare, de Stoke City. Walters '52, pentru Stoke și Loic Remy '90+1, pentru londonezi au stabilit scorul primelor 90 de minute. În prelungiri nu s-a mai marcat, deși gazdele au evoluat cu un jucător mai puțin după eliminarea lui Bardsley '90+3, apoi Hazard a fost singurul fotbalist care a ratat la penaltiuri, astfel că Stoke City merge mai departe. **SURSA: MEDIAFAX**

Prințul Harry le oferă trofeul

RUGBY. Prințul Harry al Marii Britanii va premia câștigătoarea Cupei Mondiale de rugby, trofeul Webb Ellis urmând să fie înmânat, sâmbătă, învingătoarei din meciul dintre Noua Zeelandă și Australia, anunță presa britanică. Prințul Harry este președinte de onoare a England Rugby 2015, Comitetul de organizare a Cupei Mondiale. Finala Cupei Mondiale dintre Noua Zeelandă și Australia va avea loc, sâmbătă, pe arena Twickenham din Londra, de la ora 18.00

SURSA: MEDIAFAX

Prințul Harry FOTO: FAN

Șapte candidați la șefia FIFA

Comisia electorală va analiza candidatura lui Michel Platini, care este suspedat.

Cei șapte candidați la funcția de președinte al FIFA FOTO: EPA

FOTBAL. FIFA a anunțat, miercuri, într-un comunicat, că a primit șapte candidaturi la președinția forului internațional, inclusiv cea a lui Michel Platini, însă nu a menționat nimic despre un al optulea dosar, cel al fostului căpitan al naționalei din Trinidad-Tobago David Nakhid. Astfel, șeicul Salmane Bin Ibrahim Al-Khalifa (Bahrain), Michel Platini (Franța), prințul Ali bin Al-Hussein (Iordania), Jerome Champagne (Franța), Tokyo Sexwale (Africa de Sud), Musa Bility (Liberia) și Gianni Infantino (Elveția) au primit confirmarea că dosarele lor au ajuns la FIFA.

Susținut de Rusia

Comisia Electorală nu va analiza candidatura lui Michel Platini, atât timp cât acesta este suspendat, a menționat FIFA. Președintele UEFA a fost suspendat 90 de zile din orice activitate legată de fotbal, de Comisia de Etică a FIFA, după ce justiția elvețiană a deschis o anchetă cu privire la o sumă de bani pe care el a primit-o de la președintele forului mondial, Joseph Blatter. Platini a făcut apel la această suspendare. Președintele Federației Ruse de Fotbal, Vitali Mutko, a afirmat că „noi îl susținem pe Michel Platini, care a fost un fotbalist legendar, și credem că ar fi persoana ideală pentru a conduce forul mondial. În cazul în care el nu își va putea dovedi nevinovăția și nu va candida la șefia FIFA, atunci susținerea noastră va merge către un alt candidat european, Gianni Infantino", a spus Mutko. FIFA se confruntă cu un mare scandal de corupție, după ce justiția americană a pus sub acuzare 14 persoane, printre care doi vicepreședinți FIFA și șapte oficiali ai forului, pentru luare de mită și primirea de alte foloase, de la începutul anilor 1990 și până în prezent, totalizând peste 150 de milioane de dolari. În urma acestui scandal, elvețianul Joseph Blatter a anunțat, la începutul lunii iulie, că demisionează din funcția de președinte al FIFA, după ce a fost reales pentru a cincea oară.

Alegerile pentru șefia FIFA vor avea loc la 26 februarie 2016. **SURSA: MEDIAFAX**

Cel mai tânăr din Bundesliga

FOTBAL. Gruparea Hoffenheim l-a numit în funcția de tehnician pentru sezonul viitor pe Julian Nagelsmann (28 de ani) care va deveni cel mai tânăr antrenor din istoria Bundesligii.

„Știm că este o etapă curajoasă, dar vedem în el un imens talent și vrem să-i dăm o șansă", a anunțat clubul Hoffenheim. Nagelsmann trebuie să obțină diploma de antrenor, pentru a putea pregăti echipa Hoffenheim.

Luni, Hoffenheim a renunțat la serviciile lui Markus Gisdol, care a fost înlocuit cu Huub Stevens până la finalul sezonului. După disputarea a 10 etape, Hoffenheim se află pe penultimul loc în clasamentul campionatului Germaniei, cu 6 puncte. **SURSA: MEDIAFAX**

Julian Nagelsmann FOTO: FAN

SUA și-a păstrat titlul mondial

GIMNASTICĂ. Echipa feminină de gimnastică a SUA a câștigat, marți seară, titlul mondial, la fel ca în 2014. SUA și-a păstrat titlul mondial în competiția feminină pe echipe, cu un total de 181.338 puncte, fiind urmată pe podium de China (176.164) și de Marea Britanie (172.380).

Cele opt finaliste la CM de la Glasgow, în ordinea încheierii concursului de marți seară, adică SUA (181.338), China (176.164), Marea Britanie (172.380), Rusia (171.964), Japonia (169.887), Canada (167.697), Italia (167.597), Olanda (162.730), au obținut și calificarea directă la JO din 2016. Echipa României nu s-a calificat în finala CM, după ce a încheiat, vineri, pe locul 13 în competiția de calificări, astfel încât este obligată să evolueze la turneul preolimpic pentru unul din ultimele patru „bilete" pentru JO de anul viitor. Singurele gimnaste care au obținut calificări în finalele individuale sunt Larisa Iodache și Laura Jurca, ambele la individual-compus, finala fiind programată joi.

La ediția CM din 2014, echipa feminină a României s-a clasat pe locul 4. În istoria participărilor la Campionatele Mondiale, gimnastele tricolore au adunat 14 medalii în competiția pe echipe, din care 7 de aur, ultima fiind cucerită în 2007, la Stuttgart (medalie de bronz).

SURSA: MEDIAFAX

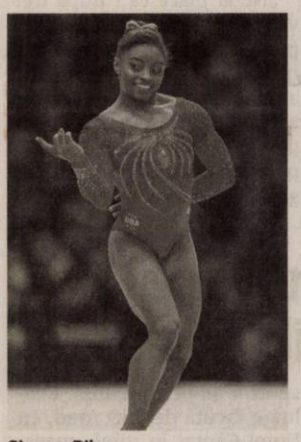

Simone Biles FOTO: EPA

Diego Costa nu joacă cu Liverpool

FOTBAL. Atacantul echipei Chelsea, Diego Costa a ajuns la spital, după ce a suferit o accidentare la coaste, în meciul cu Stoke City, din Cupa Ligii, astfel că fotbalistul spaniol ar putea rata partida cu Liverpool, programată sâmbătă, pe Stamford Bridge, în Premier League. Diego Costa a fost făcut „sandvici" de doi adversari, Ryan Shawcross și Charlie Adam, spaniolul fiind nevoit să părăsească terenul în minutul 33. El a fost înlocuit de Loic Remy. „Cred că s-a lovit singur", a declarat, cu ironie, antrenorul londonezilor, Jose Mourinho.

SURSA: MEDIAFAX

Diego Costa FOTO: FAN

Remi Taffin FOTO: FAN

„Provocare pentru motoarele turbo"

FORMULA 1. Formula 1 revine în această săptămână în Mexic, după 23 de ani, pe Autodromo Hermanos Rodriguez, circuit situat la 2.285 de metri altitudine, iar aerul rarefiat va reprezenta o mare problemă pentru motoarele turbo ale bolizilor din Marele Circ. Răcirea propulsoarelor va fi mult mai dificil de făcut, iar pierderea de putere trebuie evitată prin mărirea turației. Directorul de operațiuni al Renault, Remi Taffin, a afirmat că este o premieră și o provocare totodată pentru era modernă a motoarelor turbo o cursă la o asemenea altitudine, mult mai mare decât cea de la Sao Paulo. „Problema o să fie răcirea, cu siguranță, deoarece ai aceeași energie la ieșirea din motor, dar mult mai puțin aer pentru a face față la asta. Pe de altă parte, este turbocompresorul - ca să încerci să mențîi puterea ai nevoie de o viteză mai mare a turbinei decât de obicei. Am făcut destule simulări, dar nu știm exact unde ne aflăm. Echipele trebuie să compromită aerodinamica pentru răcire", a explicat inginerul Taffin.

SURSA: MEDIAFAX

Ultimul meci din grupă, cu Radwanska

TENIS. Simona Halep, locul 2 WTA, va juca în al treilea meci din Grupa Roșie de la Turneul Campioanelor cu poloneza Agnieszka Radwanska, locul 6 WTA, astăzi, în jurul orei 9:00, au anunțat organizatorii competiției de la Singapore.

Simona Halep are un palmares direct echilibrat, 4-4, cu Agnieszka Radwanska (3.425 de puncte în 2015, locul 6). Totuși, românca a câștigat patru din ultimele cinci dispute. Ultima lor întâlnire a avut loc în august, în sferturile de finală ale turneului de la Toronto, când Halep a câștigat cu scorul de 0-6, 6-3, 6-1. Tot românca a câștigat partida din semifinalele ediției trecute a Turneului Campioanelor, cu scorul de 6-2, 6-2. Halep s-a impus, în turul secund la Roma, în 2013, scor 6-7 (2), 6-1, 6-2, și în semifinalele turneului de la Doha, în 2014, scor 7-5, 6-2.

La rândul ei, Radwanska a câștigat în semifinalele turneului de la Indian Wells, ediția 2014, scor 6-3, 6-4, în 2011, în turul 3 al Australian Open, cu 6-1, 6-2, în finala turneului de la Bruxelles, din 2012, cu 7-5, 6-0, și în turul 2 la Auckland, în 2013, cu 6-3, 6-1.

Tot joi, în Grupa Roșie, de la ora 13.30, va avea loc meciul dintre Maria Șarapova și Flavia Pennetta.

Marți, Simona Halep a fost învinsă de rusoaica Maria Șarapova, scor 6-4, 6-4, italianca Flavia Pennetta, locul 8 WTA, a învins-o, cu scorul de 7-6 (5), 6-4, pe poloneza Agnieszka Radwanska, locul 6 WTA. În urma acestor rezultate, Maria Șarapova conduce Grupa Rușie, cu două victorii (4/1 setaveraj), urmată de Simona Halep, o victorie (2/2), Flavia Pennetta, tot o victorie (2/2) și Agnieszka Radwanska, fără victorie (1/4).

Primele două jucătoare clasate în fiecare grupă se califică în semifinalele turneului.

SURSA: MEDIAFAX

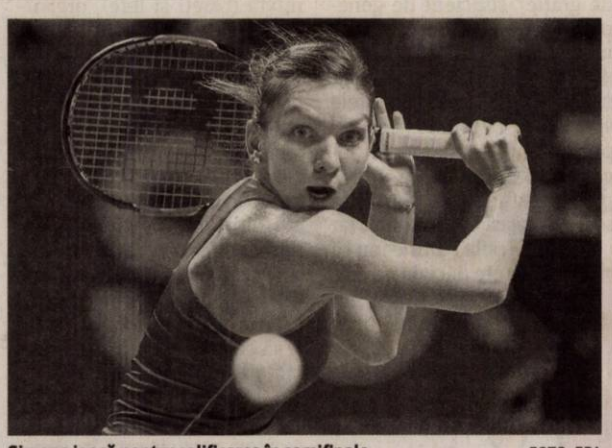

Simona joacă pentru calificarea în semifinale FOTO: EPA

Antrenor nou la Levante

FOTBAL. Antrenorul Joan Francesc Ferrer Sicilia „Rubi" a fost numit, miercuri, la conducerea tehnică a echipei Levante, în locul lui Lucas Alcaraz, care a fost demis de conducerea clubului clasat pe ultima poziție în prima ligă spaniolă, informează marca.com. Rubi (45 de ani) a semnat un contract pe doi ani și jumătate. El a antrenat ultima dată formația Real Valladolid, dar a fost eliberat din funcție în vară, după ce echipa a ratat promovarea. Anterior, Rubi a mai făcut parte din corpul tehnic al FC Barcelona. Levante a obținut o victorie și 3 rezultate de egalitate în 9 partide, acumulând 6 puncte, cu trei mai puțin decât Sporting Gijon, ocupanta locului 17, primul neretrogradabil.

sc LAZAR & SOHNE SRL

RENUMIT PRODUCATOR SI DISTRIBUITOR DE PRODUSE DIN CARNE SI MEZELURI

angajează:

- **GESTIONAR DEPOZIT** - Experienta in gestiune, seriozitate
- **MANIPULANTI MARFURI**
- **MUNCITORI NECALIFICATI** (femei si barbati) - SECTIA IGIENIZARE

OFERIM: salariu motivant, tichete de masa din prima zi si decontare transport.

C.V.-urile se depun la sediul firmei (Arad, Calea 6 Vanatori, nr. 1-3) la biroul Resurse Umane.

(2211 - H 290785)

HOTEL CONTINENTAL FORUM ARAD

Îţi oferim şansa unei cariere de succes în industria hotelieră!

Angajează

- COFETAR-PATISER
- MUNCITOARE NECALIFICATĂ
- BUCĂTAR
- SPĂLATOREASĂ

Cerinţe:
- Cu sau fara experienţă în domeniu
- Fire sociabilă, Spirit de echipă
- Orientare către client
- Dorinţa de a învăţa lucruri noi

Îţi oferim:
- Salariu fix • Bonuri de masă
- Facilităţi acordate în cadrul hotelurilor Continental şi Ibis • Scolarizare

Vino cu CV-ul tău la **HOTEL CONTINENTAL FORUM**, **B-dul Revolutiei, nr. 79 - 81,** sau trimite-l prin fax la **0372 578 801,** email: **crina.dandupop@continentalhotels.ro** ☎ **0372.578.805**

(2204 - H 290496)

Vrei prajituri de casa? si nu ai timp sa le pregatesti...

Lubianco Junior

iti ofera cele mai gustoase prajituri de casa pe care le-ai mancat vreodata!

Cele mai mici preturi!!

tort- 35 lei/kg
prajituri asortate (12 sortimente)- 28 lei/kg
produse patiserie (6 sortimente) - 20 lei/kg

Ne puteti gasi la adresa: C-lea Radnei nr 197
Tel: **0726799206; 0720852382; 0257-217119**

Preluam comenzi pentru orice fel de eveniment!

(129938)

s.c. REMAT M.G. S.A.

Muller - Guttenbrunn Group

ANGAJEAZĂ
Pentru Punctul de lucru FRUMUŞENI, FN. Jud. ARAD

OPERATOR UTILAJ RECICLARE DEEE
cu cunostinte de automatizari

C.V. se depun la sediile societăţii din **Arad, str. Câmpul Liniştii nr. 1** şi **Frumuşeni, FN,** fax **0257-708-114** sau e-mail: **dana.oprea@remat-mg.ro** până în 30.10.2015. (2192 - H 289074)

CONSILIUL JUDEŢEAN ARAD

organizează concurs de recrutare pentru ocuparea funcţiilor publice de execuţie vacante de

- **consilier clasa I,** grad profesional **superior** şi **consilier clasa I,** grad profesional **debutant** la **Serviciul Amenajarea Teritoriului şi Urbanism al Direcţiei Amenajarea Teritoriului şi Urbanism**
- şi de **consilier clasa I,** grad profesional **asistent** la **Serviciul Proiecte cu Finanţare Internaţională din cadrul Direcţiei Programe de Dezvoltare.**

Relaţii suplimentare: **Serviciul Gestiune Resurse Umane,** tel. **0357-731-130.** (2199 - H 289728)

ANSR ARAD ANGAJEAZĂ

asistent social cu studii superioare.

(2202 - H 290491) ☎ **0745-395-826**

PIZZA OK

ANGAJEAZĂ

ajutor pizzer

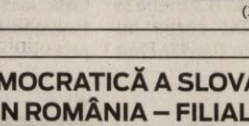

☎ **0745.269.497**

(2207 - H 290649)

Olimpia Travel

rapid, comod şi sigur

- NOU -
Acum transport persoane rute noi:

România – GERMANIA şi Germania - România
România – AUSTRIA şi Austria – România
de la destinaţie la destinaţie

La cele mai bune preţuri: începând de la 50 EUR

☎ **0741-088-126**

(2165 - H 281013)

FIRMA DE CONSTRUCŢII ANGAJEAZĂ

CONDUCĂTOR AUTO

categoria B, C pentru transport local.

☎ **0735-233-721** (2210 - H 290792)

S.C. LUAR S.R.L. angajează DISPECERI

vorbitori de engleză, germană, franceză, italiană.

☎ **0257-228-550**, e-mail: **office@luar.ro**

(2212 - H 290821)

russmedia

new. every day.

Russmedia Press, editorul cotidianului Jurnal arădean, parte a grupului multinaţional Russmedia Press, care îşi desfăşoară activitatea în domeniul presei locale tipărite

ANGAJEAZĂ

ASISTENT MANAGER

Cerinţe:

- **Cunoscător al limbii engleze;**
- **Posesor permis de conducere cat. B;**
- **Cunoştinţe operare PC.**

Informaţii suplimentare la telefon: 0735.556.547 sau 0757.480.734.

Trimiteţi CV-ul pe adresa: diana.groza@russmedia.ro

CABINET INDIVIDUAL DE INSOLVENTA HALIC LAURA MARIANA

în calitate de lichidator judiciar ANUNŢĂ TOŢI CREDITORII

S.C. FGN LAPTE & INVESTITII S.R.L.

cu sediul în Arad, Str. Marcel Olinescu,bl.301,sc C, ap 18, ,Jud. Arad, CUI:22032020, J02/1254/2007, că faţă de această societate a fost deschisă procedura simplificata a insolventei prev. de **Legea nr. 85/2014** prin **încheierea civilă nr. 312 din data de 19.10.2015 de către Tribunalul Arad, secţia Civilă în dosarul 2952/108/2015.** Termenul limită pentru înregistrarea cererii de admitere a creantelor este data de **27.11.2015.** Termenul limită pentru verificarea creanţelor, întocmirea, afişarea şi comunicarea tabelului preliminar al creanţelor este data de **18.12.2015.** *Informaţii suplimentare la tel. 0724517921, fax 0257-256250 sau la sediul profesional al lichidatorului judiciar situat in* ***Arad, str. Abrud nr 38 jud. Arad.*** (2205 - H 290510)

CCIA ARAD

Camera de Comerţ, Industrie şi Agricultură a judeţului Arad

CONVOCATOR

Subsemnatul Arh. Gheorghe Seculici, in calitate de Presedinte al Camerei de Comert, Industrie si Agricultura a Judetului Arad, in temeiul art. 18 alin. 3 din Statutul Camerei de Comert, Industrie si Agricultura Arad, cu respectarea prev. art. 16 din Lg. 335/2007

CONVOC

Adunarea Generala Extraordinara a Membrilor Camerei de Comert, Industrie si Agricultura a Judetului Arad pentru data de 03.11.2015, ora 14:00 in Sala de Conferinte de la sediul CCIA Arad, din Arad, str. Closca, nr. 5, jud. Arad.

ORDINE DE ZI:

1. Alegerea Comisiei de Cenzori ai CCIA Arad pentru un mandat de 4 ani.
2. Diverse.

Membrii Adunarii Generale vor putea propune si vota in privinta oricaror altor probleme care intra in competenta Adunarii Generale.

In masura in care la aceasta sedinta a Adunarii Generale a Membrilor CCIA Arad nu se va realiza cvorumul legal, conform art.18 alin.9 din Statut, se stabileste tot data de 03.11.2015, ora 15:00, cand indiferent de cvorum, Adunarea va fi legal constituita.

Precizam ca materialul in extenso, aferent ordinii de zi indicata mai sus se gaseste la sediul Camerei de Comert, Industrie si Agricultura a judetului Arad din Arad, str. Closca, nr. 5, jud. Arad si pe pagina web a Camerei incepand cu data de 30.10.2015 si pana in preziua intrunirii. (2208 - H 290751)

UNIUNEA DEMOCRATICĂ A SLOVACILOR ŞI CEHILOR DIN ROMÂNIA – FILIALA ARAD

--- Nădlac, str. Independenţei nr. 36, jud. Arad ---

organizează concurs pentru ocuparea postului de:

FUNCŢIONAR ADMINISTRATIV

Condiţii specifice şi obligatorii pentru ocuparea postului:

- studii medii • cunoaşterea limbii slovace, oral şi scris
- cunoscător a culturii slovacilor şi cehilor din România
- cunoştinţe operare PC (Windows, Microsoft Word si Excel, Internet) • posesor permis de conducere categoria B

CV – urile se vor depune până la data de **05.11.2015**, la **sediul U.D.S.C.R.** sau pe adresa de mail: **office@dzscr.ro** **Concursul** va avea loc în data de **06.11.2015.** Informaţii suplimentare se pot obţine la **sediul UDSCR** din loc. **Nădlac, nr. 36, jud. Arad** şi la nr. de tel.: **0257-474-182.** (2201 - H 290470)

S.C. LUAR S.R.L. angajează

CONDUCĂTORI AUTO MARE TONAJ

cu/ şi fără experienţă. ☎ **0755-074-678**

(2213 - H 290826) e-mail: **office@luar.ro**

Publicitate 0257/280.904

JURNAL ARADEAN

JURNAL ARADEAN va asteapta cu NOI OFERTE la Mica publicitate valabile pana in data de 30.10.2015

Anunturile dvs de prestari servicii, vanzari auto/diverse, imobiliare publicate in cotidianul JURNAL ARADEAN vor aparea in 16.000 exemplare fiind citite zilnic de 50.000 de persoane in tot judetul Arad.

PROGRAM Luni – Vineri: 08.00 – 18:00
Duminica: 09.00 – 13.00

Arad, Bd. Revolutiei, nr. 81
Tel. (+40) 0257-210.775

SCP EXPERT SPRL

practicieni în insolvenţă

EXPERT SPRL Arad, lichidator al **SC BLESSCOM SRL Arad dosar nr. 2993/108/2011** anunta vanzarea conform legii 85/2006 prin licitatie publica, deschisa, cu strigare a urmatoarelor bunuri mobile:

- **autoturismului Suzuki Ignis break** 4+1 usi tip MN/X9IS nr.identificare TSMMHX91S00157150 fabricatie 2004, 1248cm3, motorina, rulaj 215896km, la pretul de **3.200 lei** inclusiv TVA;
- **autoturismului Suzuki Wagon break** 4+1 usi tip R+ nr identificare TSMMMA43S00284059, fabricatie 2003, cilindree 1248cm3, motorina, defect, rulaj 153653km, la pretul de **3.200 lei** inclusiv TVA
- **furgon IVECO Daily tip 35C11, nr identificare ZCFC3572005396595, fabricatie 2002, 2800cm3 motorina, EURO3, rulaj 370000km**, la pretul de **1.800 EUR inclusiv** TVA.

Vanzarea bunurilor se face individual. Licitatia va avea loc in data de **18.11.2015, ora 13,00** la sediul societatii lichidatoare din Arad str.D. Bolintineanu nr.5, jud. Arad.

Garantia pentru inscrierea in licitatie este de 10% din valoarea de pornire. Inscrierea si achitarea garantiei la licitatie se pot efectua pana in data de 18.11.2015 ora 13,00 la sediul societatii lichidatoare.

In caz de neadjudecare a bunurilor la pretul de strigare licitatia se reia in data de 25.11.2015 la acelas pret de strigare.

Anunturile referitoare la licitatiile organizate de EXPERT SPRL se gasesc si la adresa www.expertarad.ro, rubrica "Vanzari-Licitatii

Relatii privind lista bunurilor mobile, caracteristici tehnice, pret de strigare etc. se pot obtine la tel. 0257/259740 sau 0723562433 d-na Farcas Adina sau zilnic la sediul societatii lichidatoare din Arad, str. D. Bolintineanu, nr.5, jud. Arad. (2209 - H 290773)

Program mare publicitate: pe B-dul Revoluţiei, nr. 62 luni-vineri: 8.00-16.00

JURNAL ARĂDEAN

Echipajul câştigător FOTO: FAN

„M. Veliciu" Chişineu-Criş, primul la educaţie rutieră

Liceul Teoretic „Mihai Veliciu" Chişineu-Criş, locul I la Memorialul „Amalia Bigher".

CHIŞINEU-CRIŞ. În organizarea Liceului Teoretic „Mihai Veliciu" Chişineu-Criş, Serviciului Poliţiei Rutiere Arad şi Inspectoratului Şcolar Judeţean Arad, la Chişineu-Criş s-a desfăşurat Concursul interjudetean de educaţie rutieră Memorialul „Amalia Bigher". La acestă competiţie au participat echipajele campioane din 11 judeţe: Şcoala Gimnazială „G. Cosbuc" Sighetul Marmaţiei, (jud. Maramureş) , Liceul cu Program Sportiv „A. Iancu" Zalău (jud. Sălaj) , Liceul Tehnologic Şuncuiuş (jud. Bihor), Şcoala Gimnazială „Mircea Eliade" Satu-Mare, Şcoala Gimnazială Şag (jud. Timiş), Şcoala Gimnazială Nr.1 Bocşa (jud. Caraş-Severin), Şcoala Gimnazială Nr. 21 Sibiu, Şcoala Gimnazială „Florea Bogdan" Reghin (jud. Mureş), Şcoala Gimnazială „Coresi" Târgovişte (jud. Dâmbovița), Şcoala Gimnazială „D. Cantemir" Vaslui şi Liceul Teoretic „Mihai Veliciu" Chişineu-Criş cu două echipaje. În urma unei întreceri foarte strânse, pe primele trei locuri s-au clasat în ordine: I - Liceul Teoretic „Mihai Veliciu" Chişineu-Criş; II - Şcoala Gimnazială „Florea Bogdan" Reghin; III - Şcoala Gimnazială „G. Coşbuc" Sighetul-Marmaţiei.

Echipajul câştigător, condus de prof. Miron Dumitru, a fost alcătuit din elevii: Csernuş Mădălina şi Sîrb Bogdan.

JA-V.F.

Premii

Toate echipajele au primit cupe şi premii în bani şi dulciuri. Primele trei clasate au fost răsplătite şi cu câte o bicicletă DHS. Valoarea totală a premiilor a fost de 5.000 lei.

Maraton cu mini spectacole

În Festivalul „Amifran", „Spectacolul atelierelor" pe scena Teatrului Clasic „I. Slavici".

Spectacole „şlefuite" în ateliere FOTO: ALAIN KAUFF

ARAD. Am ales acest titlu pentru că ceea ce s-a întâmplat, ieri, pe scena Teatrului Clasic „Ioan Slavici", la „Spectacolul atelierelor" din cadrul Festivalului Internaţional de Teatru Tânăr Francofon „Amifran", a fost un adevărat maraton de mini producţii teatrale, dacă avem în vedere că acesta a durat peste două ore şi jumătate. Şi am văzut, cum mai spuneam cândva, „mici bijuterii" (fiecare spectacol trebuia să se încadreze în aproximativ 5-7 minute), în care elevii au demonstrat nu numai o cunoaştere foarte bună a limbii franceze ci şi mult talent...

15 ateliere pe scenă

Participanţii la festival au fost şi spectatori şi actori în cadrul atelierelor în care s-au pregătit. Şi nu au fost puţine. 15 ateliere de teatru, conduse de profesionişti francofoni, şi tot atâtea spectacole: „Requestionner la présence" (animator Dorianne Salvucci), „ Idées noires et nuits blanches" (Aurélien Villard), „Le chœur" (Kim Laurent), „L'objet mime" (Stéphane Jassoud), „Théâtre objet et corps" (Marius Bugi şi Alex Aron), „Répétitions, variations" (Françoise Babits), „Le corps de l'acteur: un instrument sensible" (Clotilde Sandri), „Un temps et un lieu pour créer" (Aline Carrier), „Vides sans rides" (Camelia şi Ana Toma). „Du corps au choeur" (Sidonie Lardanchet şi Anca Bene), „Réveille ton clown" (Carole Picard şi Patricia Buffet), „Marionnettes" (Nuţi şi Sorin Dorobanţu), „Le partenaire"(Roman Kisselev), „Inventer des mots" (Gérald Gruhn), şi „Danses folkloriques roumaines" (Marius Ureche).

Mându-i jocul românesc

Deşi a intrat ultimul în scenă, atelierul în care câţiva participanţi la festival au fost iniţiaţi în jocul popular românesc a fascinat spectatorii. Aplauzele din întraga sală au susţinut ritmul melodiilor pe care au dansat tineri din România, Franţa, Italia ori Polonia. Şi, ca spectacolul să fie mai grandios, alături de cursanţi, junele coregraf Marius Ureche, a adus în scenă şi ansamblul la care activează, „Junii Podgoriei" din Ghioroc. „Mi-a păcut foarte mult. Sunt încântată şi pot să spun că a fost o experienţă unică", ne-a mărturisit, în finalul spectacolului, Giuseppa Sapienza din Italia. Alissa Guillouet din Franţa a spus entuziasmată: „Mi-au plăcut ritmul, costumele şi atmosfera fericită a jocului". „E locul minunat în care două persoane se întâlnesc şi comunică - a fost de părere Wiktoria Zakzcka din Polonia. Iar atmosfera întreagă a dansului este nemaipomenită".

VASILE FILIP
vasile.fili@russmedia.ro

Gong final la festival

Astăzi este ultima zi din programul celei de-a XXIII-a ediţii a Festivalului Internaţional de Teatru Tânăr Francofon „Amifran". De la ora 14.30, pe scena Teatrului Clasic „Ioan Slavici", se va desfăşura concursul-spectacol de cultură şi civilizaţie franceză dedicat, anul acesta, scriitorului Boris Vian şi textului său „Equarissage pour tous", după care... „gongul de final": închiderea oficială a festivalului.

Despre neamul Mocuţeştilor

Tatăl – Gheorghe, mama – Florica şi fiul – Andrei (sau) o familie de scriitori din Curtici.

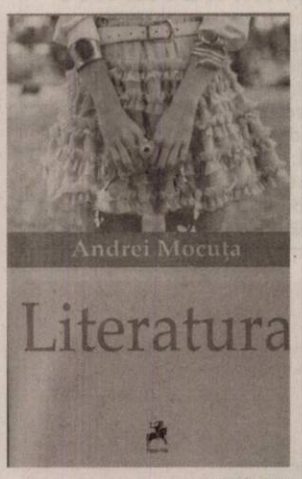

Ultimele cărţi semnate de tatăl şi fiul FOTO: FAN

ARAD. În literatura română lipseau (şi încă lipsesc!) familiile de scriitori atât de prezente în alte literaturi. De tip „Alexandre Dumas, tatăl şi fiul". Cei mai mulţi scriitori români sunt intelectuali de primă şi unică generaţie. Desigur, avem excepţii, numărabile, notorii: Dimitrie Cantemir şi fiul său Antioh (primul poet cult rus). Iar mai aproape de noi: I. L. şi Mateiu Caragiale. După 1989 fenomenul „tatăl şi fiul" scriitori a luat, incredibil, avânt. În ce ne priveşte, avem şi noi aici „neamul Mocuţeştilor". Tatăl şi fiul. Chiar şi mama.

Gheorghe Mocuţa (tatăl), e un poet remarcabil, de raftul întâi. Dar şi un critic literar prolific (a publicat patru cărţi de critică literară, un Dicţionar al scriitorilor din partea de vest a ţării, cei din Filiala din Arad a U.S.R.). Recentul lui volum „Lecturi libere într-o ţară ocupată" (editura „Emia", 2015) tratează cu empatie şi fineţe interpretativă 40 de scriitori de astăzi: de la Herta Müller la Adam Puslojić. Trecând prin cam tot ce are notabil literatura arădeană de astăzi. Fiindcă Gh. Mocuţa e un altruist, un critic literar nu de disociere, nu de negaţie, ci mai degrabă îndrăgostit de textul literar bun supus analizei sale. E adevărat, negaţia sa literară se exprimă subtil prin omiterea cărţilor proaste cărora le face doar favoarea ignorării.

Andrei Mocuţa (fiul) publică şi el, chiar în aceste zile, o carte absolut adorabilă de proză scurtă, „Literatura" (editura „Tracus Arte", 2015). Nu mă sfiesc să spun că este una dintre cele mai bune care au apărut în acest an în ţară. Numai că nu despre literatură, stricto sensu, e vorba în ea, ci despre un mediu ţigănesc seducător - epic, discurs, situaţii, onomastică, psihologii - dintr-o şcoală de ţigani din Curtici unde autorul însuşi, tânăr doctor în filologie (în J. D. Salinger), predă. Stupefiant, „Literatura" e numele de botez al unei eleve din această şcoală, trecută binişor de pubertate, fiica unui fost elev al învăţătorului-poet-curticean, Francisc Vinganu, care îi învăţa pe cei din bănci, de diferite vârste, unele adulte, odată cu alfabetizarea, literatura. Deci personajul numit „Literatura" e în epicentrul epic al unor întâmplări de un umor nebun, din care nu lipsesc scenele tari, în limbaj şi fapte, funambulesc-eroice ca în vestita capodoperă universală „Ţiganiada" a lui Ioan Budai Deleanu.

Nasc şi în Curtici oameni! De litere! Mai mult: cu arbore genealogic. **JA-V.D.**

Şi Florica s-a contaminat

Nici Florica Mocuţa (mama lui Andrei, soţia lui Gheorghe Mocuţa) n-a rămas necontaminată de microbul scrisului. Ea este autoarea unei cărţi incitante şi utile pedagogic pentru cei mai mici scriitori şi cititori, adică „cei de la litere": de la „A" mare de mână şi „a" mic de mână. Cartea se numeşte explicit: „Primii paşi spre şcoală".

În premieră la Chişinău

CHIŞINĂU. La „Librăria din Centru" din Chişinău (Republica Moldova) a avut loc, zilele trecute, lansarea cărţii „Masoneria Explicată Profanilor", a istoricului arădean Antoniu Martin. Evenimentul, al cărui amfitrion a fost scriitorul Gheorghe Erizanu, s-a bucurat de un numeros auditoriu. Cartea, prezentată de către Iurie Ambros şi Alexandru Rufanda, reprezintă, prin tematica abordată, o premieră în spaţiul cultural al Republicii Moldova.

„Cartea prezintă evoluţia fenomenului masonic la nivel internaţional, insistând şi asupra principalelor componente iniţiatice ale acestei societăţi, adresându-se deopotrivă profanilor şi iniţiaţilor. Lansarea acestei cărţi la Chişinău a reprezentat un eveniment editorial inedit, ca autor constatând un mare interes pentru acest subiect mai ales din parte tinerilor din Republica Moldova", ne-a declarat istoricul Antoniu Martin. **JA-V.F.**

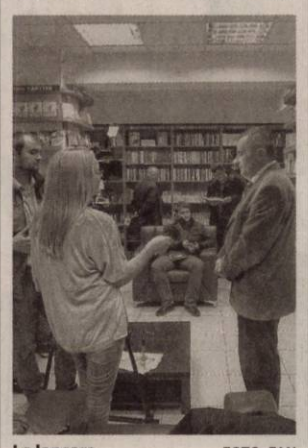

La lansare FOTO: FAN

La sărbătoarea liceului FOTO: FAN

Dialog între generaţii

„Zilele şcolii" la Liceul Teoretic Sebiş: atmosferă autumnală de sărbătoare.

SEBIŞ. „Zilele şcolii" la Liceul Teoretic Sebiş s-au sub semnul unui dialog între generaţii. Încă din dimineaţa zilei inaugurale în curtea instituţiei era multă agitaţie la standurile frumos ornamentate într-o autentică atmosferă autumnală de sărbătoare. Profesori şi elevi s-au străduit ca totul să arate bine şi frumos.

Festivităţile s-au desfăşurat la Casa de cultură a oraşului cu sala plină şi într-o ambianţă plăcută creată de fanfară, de corul şi de echipa de dansuri a şcolii. Director prof. Costea Angela a deschis aceste festivităţi anunţând şi prezenţa unor oaspeţi de seamă. Au fost invitaţi şi au participat un număr mare de foşti profesori ai liceului. Festivităţile s-au încheiat cu o piesă de teatru şi cu 32 de premii acordate elevilor participanţi la olimpiade, la concursurile şcolare şi la competiţiile sportive.

Cea de-a doua zi a fost dedicată „Zilei Armatei". Au fost prezenţi reprezentanţi ai armatei de la Centrul Militar Judeţean Arad, care au vorbit despre specificul armatei româneşti şi realizări deosebite ale acesteia. Activitatea a continuat cu prezentarea armamentului din dotare în curtea şcolii, moment foarte apreciat mai ales de cei mici. În paralel s-au desfăşurat şi activităţi sportive cu meciuri de fotbal la care au fost invitaţi şi elevi de la liceul din Gurahonţ. De asemenea, un moment interesant a fost cel de sculptură în fructe şi legume, realizat de către elevii din clasele mici. **JA-M.P.**

Balul bobocilor

Activităţile s-au încheiat cu Balul bobocilor, într-o atmosferă caldă, de bună dispoziţie, sub coordonarea claselor a XI-a.

DECESE

Cu durere în suflet, anunţăm încetarea din viaţă celei care a fost mama, soacra şi bunica:

PUTA EUFIMIA,

în vârstă de 70 de ani.

Înmormântarea va avea loc vineri, în data de 30.10.2015, ora 13:00, la cimitirul Pomenirea.

Familia îndoliată.

Cu profundă durere anunţăm decesul celui care a fost iubit: soţ, tată, socru, bunic,

ŞTEFĂNUŢ TOADER

la vârsta de 74 ani

din localitatea Satu Mare, jud. Arad.

Un omagiu, o lacrimă şi o floare pentru cel ce va rămâne veşnic în amintirea noastră. Înhumarea astăzi, 29 octombrie 2015, ora 13:00.

Familiile îndoliate: Ştefănuţ şi Takats

Familia Petre anunţă decesul soţului şi tatălui,

PETRE OCTAVIAN.

Înmormântarea va avea loc astăzi, 29 octombrie 2015, ora 13:30, la Cimitirul Pomenirea.

Familia îndoliată

CONDOLEANŢE

Suntem alături de colega noastră Popa Mărioara în suferinţa pricinuită de pierderea tatălui. Un gând de alinare şi mângâiere pentru familia îndurerată.

Colectivul S.C. Cotta Internaţional S.R.L.

Cu durere în suflet ne luăm rămas bun de la

STANCIU IOAN

cel care a fost frate, cumnat şi unchi,

plecat dintre noi la 60 ani.

Dumnezeu să-l ierte şi să-l odihnească în pace!

Crăciun Livia şi Cristian

COMEMORĂRI

În 29 octombrie se împlineşte 1 an de când a trecut în nefiinţă draga noastră mamă, soacră, bunică,

CRIŞAN MARTA.

Slujba de pomenire sâmbătă, 31 octombrie la ora 11,30 la Catedrala Ortodoxă Veche.

Familia îndoliată

Se împlineşte 1 an de la trecerea în veşnicie a dragei noastre mamă şi bunică,

ANA ŞCHIOP.

Slujba de pomenire va avea loc sâmbătă, 31 octombrie 2015, ora 11,00 la Biserica din Cimitirul Ardeleni din Pecica.

Familia Zaharia

Anunţurile deces se publică GRATUIT!

Aprindem o lumânare şi aşezăm un buchet de amintiri dragi, gânduri de recunoştinţă şi lacrimi pe mormântul celui care a fost

HOSZPODAR NICOLAE.

Astăzi se împlinesc 20 de ani de la trecerea lui în nefiinţă. Te vom iubi şi nu te vom uita niciodată!

Familia

Se împlinesc 7 ani de la trecerea în veşnicie a celui ce a fost soţ, tată, tată-socru,

ANDRUŞCA GEORGE.

Slujba de pomenire se va oficia sâmbătă, 31 octombrie, ora 12:30 la Catedrala Ortodoxă Veche. Dumnezeu să-l odihnească în linişte şi pace!

Familia

Timpul a trecut, durerea a rămas. S-au scurs 2 ani de la trecerea în eternitate a celei care a fost mamă, bunică şi străbunică,

FĂT MARIA.

Amintirea ei ne va însoţi mereu. Dumnezeu să o odihnească!

Copiii Neli şi Adi, nepoţii Diana, Doris, Laurenţiu şi strănepotul Angelo

GARSONIERE

• **Cumpăr garsonieră,** apartament 1 cameră, banii jos, 0755.483.216, 0746.055.126. 117416

AP.2 CAMERE-ARAD

• **Cumpăr apartament** 2- 3 camere, garsoniere. PLATA PE LOC!!! 0744.849.390. 842293

• **Cumpăr apartament** 2- 3 camere, plata pe loc, 0746.055.126, 0724.512.512. 117418

• **Persoană fizică** cumpăr apartament 2 camere cu banii jos!!! Ofer preţul corect. Fără agenţii imobiliare, 0772.155.210. 989614

• **Vând apartament** 2 camere, îmbunătăţit, ultracentral, Arad, 34.500 Eur, ☎0752.425.210. 286626

• **Vând apartament** 2 camere, central, lângă Kaufland, 21.600 Eur şi Vlaicu 29.000 Eur, ☎0735.140.691. 289084

• **Vând apartament** 2 camere, etaj 1, Fortuna- central. Preţ 24.000 Euro, negociabil, ☎0730.188.299. 289666

• **Vând apartament** 2 camere, semidecomandat, Podgoria. Preţ 32.500 Eur/negociabil, ☎0741.150.246. 290406

AP.3 CAMERE-ARAD

• **Vând apartament** 3 camere, zona Alfa, etaj 4, 42.500 Eur/negociabil.Tel.0741.150.246. 290407

APARTAMENT LA CASĂ

• **Vând apartament** ultracentral la casă- ST 122 mp compus din 4 camere, 2 băi, 1 garaj, curte la parter, preţ 68.000 Euro, 0744.262.203. 281018

CASE-ARAD

• **Vând casă** din cărămidă, fundaţie piatră de codru, 2 camere, baie, bucătărie, teren 550 mp, Griviţei nr. 23, 60.000 Euro. Telefon 0723.516.186. 281815

• **Vând casă** două camere, gaz, lângă Teatru, 0751.965.847. 289042

• **Vând casă** în Pârneava, suprafaţă 1.000 mp, 3 camere, ☎0744.315.889. 291478

• **Vând casă** 5 camere, Micălaca, str. Zefir, 750 mp, 300 mp construiţi, toate utilităţile, intrare auto (pretabilă pentru două familii), 107.000 Eur. Tel. 0744.849.390. 281033

• **Vând casă** în Aradul Nou, strada Ficusului nr. 8, compusă din 6 camere, bucătărie, 2 băi, pivniţă, garaj. Preţ avantajos. Informaţii telefon: 0742.778.638.

CASE-JUDEŢUL ARAD

• **Vând casă** Păncota, Calvariei 22: 3 camere, teracote, baie, bucătărie, apă-canal, terasă, fântână; altă casă piatră-cărămidă, 4 camere; garaj, pivniţă, cotete, grădină, anexe; aproape şcoală, grădiniţă, fără inundaţii, 0752.313.842. 258633

• **Vând casă** în Tauţ, jud. Arad compusă din sufragerie, bucătărie şi dormitor cu teren aferent de 2.000 mp, preţ 23.000 Euro negociabil. Informaţii telefon 0730.487.673. 290747

• **Vând casă** în Zăbrani, complet renovată, 4 camere. Se vinde şi cu Prima Casă. Telefon 0755.636.396. 289031

• **Vând casă** în Zădăreni nr. 270. Telefon 0722.705.793. 280365

TERENURI LOCAL

• **Vând teren** intravilan la Hanul de la Răscruce. Telefon 0744.477.133. 279336

TERENURI JUDEŢ

• **Vând grădină** cu nr. de casă în Tauţ, 1.800 mp, 3.000 Eur/negociabil, ☎0724.292.885. 281912

IMOBILE CHIRII

• **Închiriez apartament** 2 camere, etaj I, zona Gării, Arad, toate utilităţile. Informaţii telefon 0727.798.269. 262054

• **Închiriez apartament** două camere ultracentral, lângă OMV - Kaufland, et III. din IV, mobilă nouă, proaspăt renovat, garaj, 190 euro plus garanţie. Tel. 0723.557.115.

• **Închiriez apartament** 3 camere P-ţa M. Viteazul. Telefon 0744.477.133. 279334

• **Închiriez apartament** două camere decomandate, mobilate, dotate, ultracentral (Piaţa Mihai Viteazul). Tel. 0357/428480, 0740.061.407. 286522

• **Închiriez casă** cu etaj (310 mp), zonă centrală. Ideal pentru sediu firmă. Tel: 0722.293738. 178297

• **Închiriez apartament** o cameră mobilat, parter, zona Fortuna. Telefon ☎0756.405.675. 289642

• **Închiriez apartament** central două camere, decomandat, utilat şi mobilat, 0723.411.021. 290467

• **Închiriez apartament** 2 camere, zona 700, Micălaca. Telefon 0774.428.096, 0357/409773. 290746

• **Închiriez apartament** 1 cameră, decomandat, Grădişte, centrală gaz, mobilat, ☎0744.315.889. 291361

• **Ofer spre** închiriere apartament 3 camere, zonă centrală, cu centrală proprie, mobilat modern. 250 euro pe lună negociabil şi garanţie. Tel: 0745.201.435.

• **Închiriez urgent** apartament 4 camere, confortabil, 230 Euro, negociabil, 0724.357.458. 281014

• **Închiriez urgent** garsonieră mobilată, gaz, satelit, frigider, maşină spălat, ☎0751.382.017. 281055

SPAŢII COM-ARAD

• **Închiriez două spaţii comerciale, zona Intim, 100- 170 mp, ☎0722.227.450.** 290770

TEREN-JUDEŢUL ARAD

• **Cumpăr teren** arabil la Pecica- Nădlac (Asociaţia Timpuri Noi; Ogorul, Agrosiavia). Ofer preţul pieţei, ☎0733.632.595. 289091

OFERTE LOCURI DE MUNCĂ

• **Angajăm şofer** profesionist cat. C, E pentru transport marfă intern. Salariu atractiv. Telefon 0371/353905.

• **Angajăm şoferi** distribuţie produse de panificaţie, permis categoria B, ☎0730.030.106.

• **Angajăm şoferi** tir, experienţă. Diurnă: 15€/ 100 km/ echipaj, 11€/ 100 km/ singur, 10 €/ zi/ staţionare. ☎ 0729.039.058.

• **Angajăm şoferi** profesionişti cu experienţă pentru marfă internaţional România- Italia, ☎0722.394.111.

• **Angajăm agenţi** pază femei- bărbaţi, maxim 45 ani, 0257/254417, ☎ 0728.828.644. 289662

• **Angajăm confecţionere** cu experienţă pentru o echipă nouă, ☎0742.356.836, 0257/259674.

• **Angajăm confecţionere** experienţă maşini liniare. Tichete, transport, bonusuri, 0744.679.392, 0727.751.440.

• **Angajăm măcelar-** mezelar. Tel. 0257/280013.

• **Angajăm persoane** vorbitoare engleză, germană, franceză, italiană, ☎0257/228550, e- mail: office@luar.ro

• **Angajăm şoferi cu experienţă pentru camion 20 tone, salarizare atractivă. Tel: 0722.275.736.**

• **Angajăm personal** pentru fast- food, bucătărie- vânzare, ☎0744.828.934.

• **Angajăm în** Turnu, operatori asamblare, strungar, magazioner. Tel/fax: 0726.760.173, 0357/101116.

• **Angajăm urgent** electricieni, instalatori, muncă la înălţime. Telefon 0257/285685, 0728.145.037.

• **Angajăm şoferi** tir, diurnă- 100km: (16Eur/ echipaj, 12Eur/ singur), 0744.784.492.

• **Angajez muncitor** necalificat. Salariu 1.200 Ron, Franţa, cazare+ mâncare, ☎0753.397.422.

• **Angajez muncitori** calificaţi şi necalificaţi în construcţii, salar negociabil, 0752.631.393.

• **Caut femeie** pentru a ajuta, însoţi adolescent deficienţe locomotorii, ☎0745.988.398.

• **Firmă cu** vechime, din Arad, angajează muncitori serioşi, cu îndemânare, chiar şi fără experienţă, pentru montaj şi bobinaje electrice. Telefon ☎0771.028.959. 289637

• **Restaurant central** angajăm ajutor bucătar şi femeie la vase, 0257/280894. 289016

• **Societate comercială** din Şofronea angajează: magazioner- bărbat, cunoştinţe PC, asigurăm transport şi bonuri de masă. Informaţii telefon ☎0257/416500. 289019

aradjob.ro

PRESTĂRI SERVICII

• **Execut/ repar** cazane ţuică, 90 lei/kg, tablă groasă, negociabil ☎0746.549.644, 0759.140.526. 269088

CONSTRUCŢII

• **Acasă aduc** balast, nisip, car moloz etc., 2- 20 mc, 0745.036.969. 168713

• **Acasă aduc** nisip, balast, sort, pământ, piatră spartă. Tel. 0747.206.371. 262120

• **Aduc balast,** nisip, sorturi, lemne, ridic moloz, ☎0754.772.222. 269995

ELECTRONIC PLUS

• **Vând frigider,** congelator, maşină spălat automată, ladă, combină frig, ☎0257/210613. 289025

MOBIDOM

• **Vând dormitor,** colţar, canapea extensibilă, dulap 6 uşi. Tel. 0752.114.536. 289615

• **Vând o** canapea extensibilă şi un fotoliu pat. Telefon 0357/418705. 290480

PIERDERI

• **Pierdut certificate** constatatoare nr. 28669/ 30.09.2004 şi nr. 55761/ 10.11.2005 ale SC FM Stăniş Impex SRL. Le declar nule. 290463

• **Pierdut CUI** 441/2003 şi Certificat constatator nr. 33222/13.05.2009 pentru sediul social şi sediul secundar al societăţii- Promptfab S.R.L. Le declar nule. 291038

• **Pro Arhitectura** S.R.L.; J2/1221/2005, CUI 17754300, pierdut Certificat constatator nr. 17781/06.05.2008. Îl declar nul. 290799

PLANTE-FLORI

• **Vând 300** kg floarea soarelui, 2.000 kg sorg furaj, 500 kg grâu. Telefon 0745.139.263. 290478

ANIMALE-PĂSĂRI DOMESTICE

• **Cumpăr vaci** slabe, grase, lipsă calciu pentru abator. Tel. 0745.505.122. 288448

• **Vând curci,** pui pentru sacrificat, puicuţe, pui rasă mixtă, ☎0748.322.489. 260470

• **Vând 5** porci de carne, 110- 130 kg. Informaţii: 0732.702.616. 290897

DIVERSE

• **Cumpăr coarne** cerb, pene vechi, noi, cupru, alamă, fier, baterii. Ofer preţ bun, ☎0741.689.068. 262077

• **Cumpăr cositor.** Tel. 0748.912.117. 289721

• **Cumpăr cositor,** nichel, videa. Tel. 0741.134.368. 289720

• **Vând cazane** ţuică diferite mărimi, 2 cazane (200- 250), 80 lei/kg, preţ avantajos, ☎0744.133.862. 258653

• **Vând vin** de Miniş pentru nunţi şi botezuri, 0745.145.446. 289027

• **Coafură centrală** (Podgoria) închiriază post coafură şi manichiură-pedichiură .Tel. 0745.462.995.

• **Cumpăr piatră** cubică. Tel: 0723.557.115.

EVIDENŢIAZĂ-TE!

Talon valabil până în 31 decembrie 2015

Text: **DATA apariţiei:**.....

.....

.....

.....

.....

.....

.....

.....

Date personale:

Nume şi Prenume:

Telefon:

Buletin de identitate:

TALON + PREŢUL CATEGORIEI AFERENTE

Anunţurile se preiau zilnic, la ghişeu, până în ora 16[00], după această oră, se pot prelua doar prin intermediul sistemului online de preluare al anunţurilor disponibil pe www.jurnalaradean.ro . Anunţurile de mică publicitate din Jurnal Arădean se publică pe baza talonului din ziar

Redacţia nu îşi asumă responsabilitatea pentru conţinutul anunţurilor de mică publicitate!

JURNAL ARĂDEAN

JURNAL ARĂDEAN

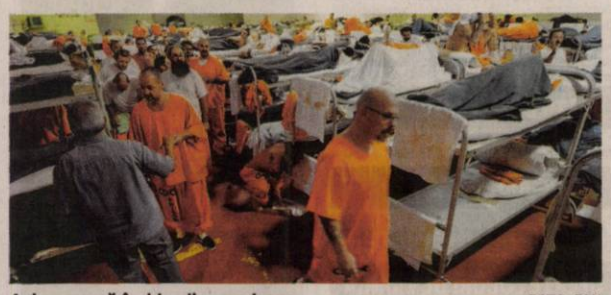

Aglomerează închisorile americane FOTO: FAN

Condamnaţi pentru crack

WASHINGTON. Peste jumătate din deținuții închisorilor federale americane au fost condamnați pentru trafic de droguri, potrivit unui studiu publicat marți care confirmă că cele mai mari pedepse le primesc dealerii de „crack". Din 1998 în 2012, populația închisorilor federale a crescut cu 84%, creștere cauzată în principal de combaterea traficului de stupefiante, precizează studiul realizat de Biroul de statistici al justiției pe un eșantion de 94.678 deținuți în anul 2012. Peste jumătate (54%) dintre prizonierii condamnați într-un caz legat de droguri au primit această sentință pentru cocaină - sub formă de crack (28%) sau praf (25%) - metamfetamina, canabisul și heroina reprezentând 23%, 12% și 6% din total. Negri reprezintă 88% din prizonieri condamnați pentru crack, hispanicii 54% din cei încarcerați pentru trafic de cocaină, în timp ce albii sunt în proporție de 48% în rândul celor implicați în traficul de metamfetamină. Durata medie a pedepsei privative de libertate primită de acești traficanți este de 11 ani. **SURSA: AGERPRES**

Se despart după patru ani

WASHINGTON. Emma Stone și Andrew Garfield au pus capăt relației lor sentimentale de peste patru ani, informează site-ul de specialitate E! Online. O sursă apropiată cuplului a declarat publicației că cei doi actori au pus capăt relației lor în urmă cu câteva luni. „Încă țin unul la altul. Continuă să aibă o relație apropiată și se înțeleg bine", a precizat sursa. Potrivit portalului, timpul pe care îl petrec departe unul de altul din cauza angajamentelor lor profesionale este motivul principal pentru care au luat această decizie.

Revista de specialitate People publicase în aprilie că Emma Stone, 26 de ani, și Andrew Garfield, 32 de ani, au luat o pauză din cauza deplasărilor constante motivate de filmările în care era implicat fiecare.

În ultimele luni Garfield s-a aflat în Taiwán pentru a filma „Silence", noul film al lui Martin Scorsese. Tabloidele i-au văzut ultima oară împreună pe cei doi actori în luna august. **SURSA: AGERPRES**

Emma şi Andrew FOTO: EPA

Adele FOTO: YOUTUBE

Cel mai ascultat hit în 2015

WASHINGTON. Piesa „Hello" a cântăreței britanice Adele a avut un debut fenomenal, devenind cel ascultat hit al anului de la lansarea sa vineri pe YouTube, cu aproape 94 de milioane de vizualizări. Canalul de muzică Vevo a indicat că „Hello" a înregistrat un record și pe platforma sa, unde piesa a fost vizionată de 27 de milioane de ori în primele 24 de ore de la lansare. **SURSA: AGERPRES**

Jackson, rentabil după deces

WASHINGTON. Revista Forbes a publicat lista din 2015 a celor mai rentabile celebrități decedate, pe primul loc clasându-se din nou regele muzicii pop, Michael Jackson. Artistul, care a obținut titlul a cincea oară în șapte ani, a generat venituri de 115 milioane de dolari în 2015. Jackson, care a murit în 2009, a rămas în memorie pentru hituri precum „Thriller" sau „Billie Jean". **SURSA: AGERPRES**

Michael Jackson FOTO: EPA

Ocupată
Veverița își face provizii pe iarnă într-un parc din Munchen, Germania. FOTO: EPA

Apel disperat la vedete

PARIS. Orașul francez Cannes (sud-est), celebru în întreaga lume pentru Festivalul său de film, va face apel la generozitatea vedetelor după inundațiile devastatoare de la începutul lunii octombrie care au afectat localitatea. „Am decis să lansez o campanie de solidaritate financiară în lumea vedetelor filmului, luxului și muzicii", a declarat miercuri primarul orașului David Lisnard, în ziarul Le Parisien/Aujourd'hui en France. „Voi trimite e-mailuri marilor patroni, actorilor, precum Sharon Stone, producătorilor și tuturor președinților juriului Festivalului de la Cannes, pentru a găsi cu ce să finanțăm reconstrucția orașului", a explicat edilul. „Fac acest apel la donații deoarece riscăm să ne confruntăm cu un dezastru financiar și social", a precizat Lisnard. Primarul a evaluat la „45 de milioane de euro" valoarea lucrărilor de refacere a infrastructurii.

Pagube după inundaţii FOTO: EPA

www.aradon.ro
Mai multe poze cu Kassandra

Kassandra
Este pasionată de modă și muzică.

În topul Lonely Planet

Transilvania este recomandată de Lonely Planet ca fiind cea mai atractivă regiune ce merită vizitată.

BUCUREȘTI. Transilvania ocupă primul loc în Topul 10 al celor mai atractive regiuni din lume care merită să fie vizitate în anul 2016, întocmit de editorii ghidului de călătorii Lonely Planet, scrie cnn.com.

Lonely Planet a publicat recent „Best in Travel 2016", cel mai așteptat ghid de călătorii al anului, redactat sub forma unui clasament ce cuprinde destinațiile de vacanță pe care prestigioasa publicație turistică le recomandă pentru 2016. Editorii cunoscutului ghid de călătorii spun că Transilvania reprezintă mult mai mult decât „locul în care se ascund vampirii", vorbind despre frumusețea satelor săsești și a bisericilor fortificate transilvănene, dar și despre frumusețea naturii și a faunei locale, amintind și despre rezervațiile de urși și de reintroducerea zimbrilor în ecosistemul local. De asemenea, Munții Carpați oferă turiștilor oportunități numeroase în ceea ce privește explorarea peșterilor, drumețiilor și escaladelor montane. Sunt amintite și pistele de schi din Poiana Brașov și Pârtiniș. Editorii de la Lonely Planet vorbesc și despre pitorescul cafenelelor de pe trotuarele din Brașov, Sighișoara și Sibiu. Ghidul laudă și eferverscența culturală din Cluj-Napoca, un oraș cosmopolit, studențesc și artistic. Printre preparatele românești tradiționale au fost menționate: sarmalele, mămăliga, papanașii și țuica de prune.

SURSA: MEDIAFAX

Fundata, un loc pitoresc din Braşov FOTO: EPA

Ajută copiii defavorizaţi

WASHINGTON. Cântărețul spaniol Enrique Iglesias și organizația Save the Children s-au unit într-o campanie de strângere de fonduri pentru a-i ajuta pe copiii aflați în situație de criză umanitară, au informat reprezentanți ai artistului. Fondurile vor fi strânse prin vânzarea de tricouri inspirate de inima pe care Enrique Iglesias a desenat-o cu propriul sânge pe hainele sale după ce a fost tăiat la mână de o dronă cu care se filma concertul său din Tijuana (Mexic) în luna mai anul acesta. „Sunt extrem de emoționat să mă alătur organizației Save the Children pentru a-i ajuta pe copiii defavorizați. Îmi ofer inima copiiilor din întreaga lume afectați de crize umanitare și care sunt nevoiți să-și refacă viața de la zero", a declarat artistul într-un comunicat. Așa numitele „Heart T-Shirts", care au fost puse în vânzare de miercuri prin intermediul siteului artistului și la concertele sale, au prețul de 27 de dolari.

Cu Heart T-Shirt FOTO: FB

SURSA: AGERPRES

Turneu de adio prelungit

WASHINGTON. Legendara formație Black Sabbath și-a adăugat mai multe date de concert în turneul său de adio din Europa și Statele Unite de anul viitor. Formația lui Ozzy Osbourne, care trebuia să cânte pentru ultima dată în concert în aprilie în Noua Zeelandă, s-a răzgândit și a decis să concerteze toată vara viitoare, urmând să încheie turneul în Phoenix, Arizona (sud-vestul Statelor Unite), la 21 septembrie. Turneul „THE END" va începe la 20 ianuarie în Omaha, capitala economică a Nebraskăi. Black Sabbath nu a inclus niciun concert în Franța, dar fanii din această țară pot asculta formația lui Ozzy în cadrul festivalului Graspop la Dessel, în Belgia, pe 17 iunie sau la Zurich, în Elveția, pe 15 iunie.

SURSA: AGERPRES

Black Sabbath FOTO: EPA

Salonul Mondial al Ciocolatei

PARIS. Cea de-a 21-a ediție a Salonului Mondial al Ciocolatei îi încântă pe amatorii de dulciuri în perioada 28 octombrie -1 noiembrie la Centrul Expozițional Porte de Versailles din Paris. La această ediție, 700 de participanți din 40 de țări, dintre care 220 de ciocolatieri, vor oferi publicului - într-un spațiu de 20.000 metri pătrați - posibilitatea de a degusta, timp de 5 zile, specialitățile de ciocolată și patiserie produse de cele mai mari nume din domeniu, se indică într-un material postat pe site-ul evenimentului. Programul din acest an include degustări, demonstrații ale unor celebri bucătari, ateliere gourmet, prelegeri, sesiuni de autografe, spectacole dar și parade în rochii de ciocolată.

FONDAT 1989, APARE LA ARAD, TEL. 0257/281.802, E-MAIL: REDACTIA.JURNALARADEAN@RUSSMEDIA.RO; PUBLICITATE.JURNALARADEAN@RUSSMEDIA.RO

Interviu cu Anca Bene, actriţă la teatrul din Lyon
PAGINA 7

JURNAL ARĂDEAN
o marcă russmedia

Află ce alimente te ajută când răceşti sau ai gripă
PAGINA 8

VINERI
30 OCTOMBRIE 2015
ANUL XXVII, NR. 7442
20 PAGINI - 1,50 LEI

14° Temperaturile se vor situa între 2 şi 14 grade. Vântul va sufla cu 8 km/h.

DIMINEAŢA | AMIAZA | SEARA

Astăzi, supliment programe TV pentru perioada 31 octombrie – 6 noiembrie 2015. Se difuzează gratuit.

Trece Mureşelul la Primărie?

ARAD. Copreşedintele ALDE Arad, Mircea Purcaru, susţine că, în calitate de director ANIF, a iniţiat demersuri la conducerea centrală şi la ministerul pentru trecerea zonei protejate a Canalului Mureşel la Primărie. **/P.6**

Un pic a fost curat FOTO: JA

Uite gunoiul, nu e gunoiul

ARAD. Magie curată în cartierul Gai. Gunoaiele apar şi dispar fără ca cineva să le fi aruncat. Sau cel puţin nimeni nu ştie cine aruncă saci cu gunoaie pe domeniul public şi nimeni nu este sancţionat. **/P.3**

Loto din 29 octombrie

6/49:	2, 12, 26, 19, 37, 25
NOROC	9553682
5/40:	7, 6, 9, 21, 1, 10
JOKER	34, 40, 38, 8, 20/14

Vânzări

Evoluţia vânzărilor de automobile, în funcţie de mărci.

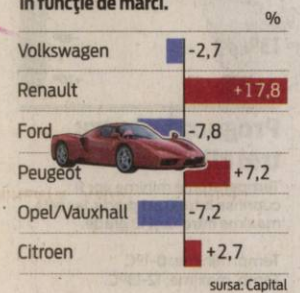

sursa: Capital

15114
9 771220 748058

Afaceri pe cardurile altora

A furat datele de pe cardurile bancare ale unor cetăţeni străini şi le-a vândut cu 200 de lei.

ARAD. Vindea datele de identificare ale cardurilor bancare deţinute de cetăţeni străini şi le vindea cu 200 de lei. Cum ajungea tânărul să intre în posesia acestor date şi cum le „exploata" mai târziu? Ei bine, în motivarea Judecătoriei Arad, instanţa care a soluţionat acest dosar se explică: „În perioada octombrie-noiembrie 2011 inculpatul Z.R.A. a efectuat operaţiuni de transfer neautorizat de date prin următoarele modalităţi: accesarea unor canale MIRC de unde a obţinut date valide de conturi bancare şi prin lansarea de mesaje SPAM pe e-mail-urile diferitelor persoane din Europa pe care le obţinea printr-un extractor de e-mail-uri. Mesajele SPAM apăreau sub forma autentificării unor premii care veneau din partea unor bănci cunoscute cum ar fi Paypal, Wells, Fergo, Chase şi altele. Persoanele astfel ademenite de pagini de internet clonă ale instituţiilor antemenţionate ofereau datele de carduri sau ale conturilor bancare precum şi datele personale care intrau astfel în posesia inculpatului".

Doar că datele obţinute de pe cadurile bancare erau vândute de inculpat, aşa cum menţionează instanţa arădeană: „În data de 26.10.2011 martorul M.F.R. i-a expediat inculpatului suma de 200 de lei, obţinând de la acesta în aceeaşi zi datele de identificare de pe cinci carduri bancare ale unor cetăţeni germani, iar în data de 27.10.2011 alte date de identificare de pe încă şapte carduri bancare aparţinând tot unor cetăţeni germani". **/P.10**

Gong final la „Amifran"

Ieri, după-amiază s-a încheia cea de-a XXIII-a ediţie a Festivalului Internaţional de Teatru Tânăr Francofon „Amifran" cu concursul-spectacol dedicat scriitorului Boris Vian. Au fost şase zile cu 22 de spectacole, prezentate pe scena TCIS, de elevi din mai multe ţări, au fost 15 ateliere animate de profesionişti francofoni, finalizate cu un maraton de mini producţii scenice, au fost discuţii „En coulisses", a fost zilnic „Girouette", au fost prietenii fideli ai festivalului dar, mai presus de toate, a fost bucuria de a juca şi de a vorbi limba franceză. **/P.7**

FOTO: ALAIN KAUFF

Parcare pe bani în Zona Liberă Arad-Curtici

Conducerea Zonei Libere Curtici-Arad propune taxe de parcare pentru maşinile care staţionează în interiorul zonei.

ARAD. Spun că sunt obligaţi să întreţină drumurile şi parcările. Spun că au nevoie de fonduri pentru acest lucru. Iar acum au identificat şi sursa de finanţare. Cei din conducerea Zonei Libere Curtici-Arad au cerut Consiliului Judeţean Arad (CJA) aprobarea unor taxe pentru parcarea în incinta Zonei. „Propunem ca parcările amenajate să poată fi utilizate contra cost, prin plata anticipată a tichetului de parcare sau a abonamentului", au cerut Consiliului Judeţean cei de la Zona Liberă. Iar CJA a întocmit un proiect de hotărâre pentru aprobarea cererilor venite dinspre Zonă. Cât vor trebui să plătească arădenii care merg la serviciu cu maşina? Destul de mult, dacă ne uităm la preţuri. Cei de la Zona Liberă au propus ca fiecare oră de parcare să fie taxată cu 1 leu. Indiferent că este vorba despre o oră sau opt ore, cei care îşi lasă maşina acolo vor fi nevoiţi să achite câte 1 leu pentru fiecare oră. Au fost stabilite şi sume pentru abonamente. Aşadar, pentru o lună de zile se va achita suma de 300 lei, iar pentru un an de zile 2.500 lei. Intenţia celor de la Zona Liberă este de a aduna fonduri pentru întreţinerea parcărilor, dar această intenţie va lovi dur în buzunarele celor câteva sute de arădeni care lucrează acolo şi care merg la serviciu cu autoturismul.

JA-A.G.

Cu 204 km/h pe autostradă

ARAD. A fost depistat de un aparat radar mergând cu 204 km/h pe autostrada A1, pe sensul de mers dinspre Nădlac spre Arad. Conducătorul auto, care se afla la volanul unui autoturism înmatriculat în Belgia, a fost amendat contravenţional de poliţiştii Biroului de Autostradă A1 Deva-Nădlac, cu 945 de lei, totodată fiindu-i suspendat dreptul de a conduce vehicule pe drumurile publice pentru 90 de zile. Cu banii de combustibil economisiţi, plăteşte amenda. **/P.10**

L-au amendat FOTO: JA

Flagrant pe pistă

Dacă cumva aţi crezut că am epuizat epopeea în care vă prezentam modul de construcţie al pistelor pentru biciclete...v-aţi înşelat amarnic. De această dată ne-am deplasat, la recomandarea cititorilor noştri, pe străzile Codrului şi Bogdan Voievod din cartierul Gai. Aici nu s-a decapat şoseaua veche, ci chiar porţiunea deja asfaltată pentru pista de biciclete. **/P.5**

FOTO: VALI GORAN

Au descins FOTO: JA

Percheziţii la evazionişti

ARAD. 52 de percheziţii au avut loc joi dimineaţa în judeţele Arad, Mehedinţi, Timiş, Alba, Ilfov, Dâmboviţa, Dolj, Caraş-Severin, Gorj, Olt, Hunedoara, Sălaj şi în municipiul Bucureşti într-un dosar de evaziune fiscală şi spălare de bani în care prejudiciul este de peste 6 milioane de euro. **/P.4**

Primaru Falcă, declaraţii la Parchet

TIMIŞOARA. Gheorghe Falcă, primarul municipiului Arad, a fost chemat joi la Parchetul de pe lângă Curtea de Apel Timişoara, pentru a da declaraţii în cazul unui incident produs la alegerile prezidenţiale din 2014. **/P.3**

Tentativă de omor pe strada Mărului

ARAD. Gelos şi sub influenţa alcoolului, un bărbat de 51 de ani şi-a înjunghiat concubina de 26 de ani. Tentativa de omor a avut loc în noaptea de miercuri spre joi, pe strada Mărului, zona barăcilor. **/P.10**

Şoimii, în criză FOTO: FAN

Şoimii, criză de goluri şi puncte

PÂNCOTA. De trei etape, elevii lui Ionuţ Popa au pierdut pe linie, fără să marcheze. Tehnicianul îşi făcea poze cu clasamentul, căci echipa era pe doi. Sâmbătă, la ora 11, la Pâncota vine CSM Rm. Vâlcea, un adversar de calibru. **/P.11**

Remember: 30 octombrie

1735 S-a născut John Adams, primul vicepreşedinte şi al doilea preşedinte al SUA (d. 1826)

1821 S-a născut prozatorul **Feodor Dostoievski** (d. 1881)

1858 S-a născut Duiliu Zamfirescu, poet, prozator şi publicist (d. 1922)

1871 S-a născut Paul Valery, poet, eseist şi critic literar francez (d. 1945)

1885 S-a născut Ezra Pound, poet american (d. 1972)

1910 A murit Henry Dunant, fondatorul Crucii Roşii (n. 1828)

1937 S-a născut Claude Lelouch, regizor francez de film

1938 Orson Welles prezintă la radio „Războiul Lumilor", care a creat panică printre ascultători

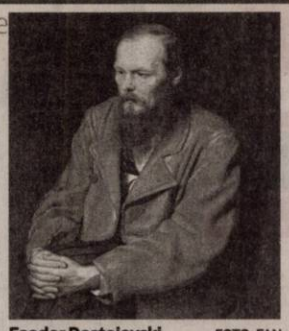

Feodor Dostoievski FOTO: FAN

1954 S-a născut Mihai Măniuţiu, regizor de teatru, prozator şi eseist român

1961 URSS lansează în arhipelagul Novaia Zemlia bomba cu hidrogen denumită Bomba ţarului

1990 Canalul Mânecii, ce leagă Marea Britanie de Europa, a fost deschis traficului

1992 Au murit într-un accident rutier, barzii Basarabiei, Doina şi Ion Aldea Teodorovici

Întreruperi de curent

Luni, 2 noiembrie 2015. În judeţ, h 8 - 18: Sebiş, str. Crişului, Morii, Oituz, Zărandului, Steluţei, Mimozei, Parcul Libertăţii, Victoriei, Măgurii, Donceni, Buhani, Neagra, Slatina, Igneşti, Susani, Nădălbeşti, Laz, Dezna, Moneasa, Rănuşa, Minead, Tălagiu, Plescuţa, Budeşti.

Sănătate

- **CABINET GINECOLOGIC:** Cabinet ginecologic Arad, B-dul Decebal 11 (lângă Hotel Aradul), chiuretaj medicamentos, eco 4 D, test PAP. TEL: 0770823850, 0723643581
- **Policlinica DR. TURCIN, oferă:** Cardiologie (EKG, Ecografie cardiacă, Doppler vascular, Holter EKG si TA, Test de efort), Oftalmologie **(NOU - chirurgie pol anterior; CV computerizat; optică medicală),** ORL (videoendoscopie), pneumologie, gastroenterologie, neuropsihiatrie, medicină de familie, ecografii generale. **Telefon: 0257/285510, www.policlinica-turcin.ro**
- **Farmacia GLYKON - UTA**, Bl U 6 (vis-a-vis de biserica în construcţie). **DESCHIS ZILNIC:** LUNI-VINERI 07.00 -21.00 SÂMBĂTĂ şi DUMINICĂ 08.00-18.00. **Telefon: 0257/241197.**

Sudoku

REGULI: În fiecare bloc sunt câteva cifre între 1 şi 9, stabilite dinainte. Acestea trebuie completate cu cifrele lipsă, în aşa fel încât fiecare număr să figureze o singură dată. De asemenea, cifrele de la 1 la 9 trebuie să figureze o singură dată atât pe rândurile orizontale cât şi pe coloanele verticale ale celor nouă blocuri luate împreună.

ÎNCEPĂTORI

3					6		4	9
	8			4		5	3	
		2		5				1
9				2				6
1						8		
							5	7
7						3		
				1				
	6			3	8		9	

AVANSAŢI

			4					9
	6				2		7	3
6			7	2				
	7						6	1
8	3	1		6				
		4						
1					3		8	
		9		1				7

Soluţiile jocurilor din numărul precedent:

ÎNCEPĂTORI

2	3	1	4	7	6	9	8	5
5	8	6	3	9	2	7	1	4
4	9	7	8	5	1	2	6	3
6	5	4	7	8	3	1	2	9
1	2	8	6	4	9	5	3	7
3	7	9	2	1	5	6	4	8
7	1	3	9	6	4	8	5	2
8	6	2	5	3	7	4	9	1
9	4	5	1	2	8	3	7	6

AVANSAŢI

1	9	7	6	3	4	2	8	5
8	3	6	9	2	5	1	7	4
4	5	2	7	1	8	9	3	6
6	2	8	4	7	9	3	5	1
3	1	5	8	6	2	4	9	7
9	7	4	3	5	1	8	6	2
7	8	1	5	4	3	6	2	9
2	6	3	1	9	7	5	4	8
5	4	9	2	8	6	7	1	3

Reţeta zilei

Ciocolată rapidă de casă

INGREDIENTE: 1 cutie lapte condensat (cca 400 g), 350 g chips/fulgi de ciocolată, 2 fiole esenţă de vanilie.

MOD DE PREPARARE: Unge cu unt o tavă şi tapeteaz-o cu hârtie pergament. Într-un bol mare, combină laptele condensat şi chipsurile de ciocolată. Dă-le la cuptorul cu microunde timp de 1 minut (sau, ca variantă mai sănătoasă, topeşte-le la bain marie). Lasă-le deoparte 1 minut. Amestecă bine până obţii un rezultat mătăsos şi omogen. Aceasta este momentul în care adaugi esenţa de vanilie sau rom, migdale, mentă. Exact după cum îţi dictează inima... sau papilele!

Toarnă compoziţia în tava mai devreme pregătită. Las-o să se răcească şi să se întărească de tot, apoi o poţi tăia în bucăţi. Dacă vrei să grăbeşti procesul, o poţi da la rece circa 1 oră. Se depozitează într-un vas bine închis. Nu e nevoie să o ţii la rece.

POFTĂ BUNĂ!

Pentru mai multe reţete intră pe www.culinar.ro

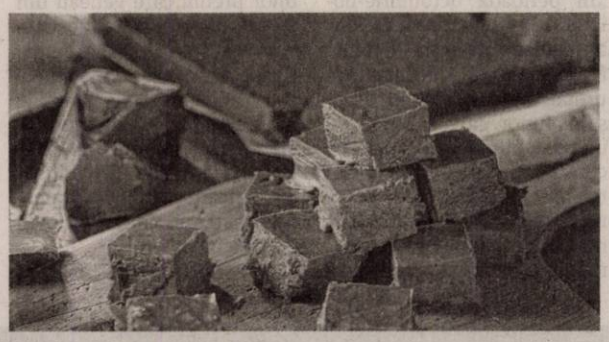

Horoscop

BERBECUL (III.21.-IV.20.)
Sunteţi hotărât să rezolvaţi o dată pentru totdeauna o serie de probleme mai vechi. Partenerul de viaţă vă susţine.

TAURUL (IV.21.-V.20.)
Prietenii şi partenerul de viaţă vă apreciază dorinţa de schimbare şi înnoire. Profitaţi de această zi, pentru că puteţi să duceţi la bun sfârşit tot ce v-aţi propus!

GEMENII (V.21.-VI.21.)
Primiţi de la partenerul de viaţă un cadou de care vă bucuraţi foarte mult. Prietenii vă invită într-o excursie. Nu rataţi ocazia! Vă recomandăm să nu faceţi excese alimentare.

RACUL (VI.22.-VII.22.)
Este o zi favorabilă întâlnirilor cu prietenii. Puteţi să rezolvaţi o problemă financiară a unui tânăr din familie. Este momentul să demaraţi o afacere.

LEUL (VII.23.-VIII.23.)
Începeţi o etapă nouă în viaţa socială şi pe plan sentimental. Fie porniţi o afacere, fie vă reorientaţi profesional. Astăzi sunt favorizate călătoriile.

FECIOARA (VIII.24.-IX.23.)
Aveţi un simţ practic deosebit, care vă poate ajuta să demaraţi o afacere. După-amiază, un prieten de familie vă propune o colaborare avantajoasă. Analizaţi toate aspectele! Vă recomandăm să vă sfătuiţi cu partenerul.

BALANŢA (IX.24.-X.23.)
O rudă mai în vârstă vă sfătuieşte să nu mai alergaţi după câştiguri uşoare şi vă pune pe gânduri. Gândiţi-vă dacă merită să vă sacrificaţi relaţile de prietenie pentru interesele financiare!

SCORPIONUL (X.24.-XI.22.)
Aveţi o zi norocoasă şi treceţi cu bine peste toate dificultăţile. Puteţi avea succes la examene. Relaţiile sentimentale merg bine. Nu neglijaţi odihna!

SĂGETĂTORUL (XI.23.-XII.21.)
Sunteţi decis să faceţi schimbări în casă, dar partenerul de viaţă nu este de acord. Stabiliţi-vă clar priorităţile, ca să nu aveţi probleme!

CAPRICORNUL (XII.22.-I.20.)
Se pare că aveţi o zi grea, cu multe probleme de rezolvat. Aveţi dificultăţi pe plan financiar, însă nu este cazul să vă faceţi griji. V-aţi propus să faceţi ceva nou şi sunt şanse mari să reuşiţi.

VĂRSĂTORUL (I.21.-II.20.)
Aveţi şanse să rezolvaţi o problemă financiară care vă preocupă de mult. S-ar putea să vi se propună o colaborare.

PEŞTII (II.21.-III.20.)
La serviciu, sunteţi predispus să faceţi greşeli din cauza cărora acumulaţi întârzieri. Vă sfătuim să nu vă agitaţi şi să acceptaţi ajutorul colegilor. Ieşiţi în lume!

Pieţe şi târguri

Astăzi este zi de piaţă la Ineu, Lipova, Covăsânţ, Mişca, Moneasa, Şepreuş, Şimand, Vladimirescu, Şeitin. **Tot astăzi se organizează târguri săptămânale la** Ineu, Şepreuş, Şimand.

Sâmbătă este zi de piaţă la Chişineu-Criş, Lipova, Pâncota, Felnac, Grăniceri, Hălmagiu, Moneasa, Pecica, Vărşand, Socodor, Vladimirescu, Zimandu Nou, Covăsânţ. **Târguri săptămânale se desfăşoară sâmbătă la** Lipova, Pâncota, Hălmagiu, Moneasa.

„Jurnal arădean" vă ascultă

De luni până joi, între orele 11.00-13.00, la telefonul 0257.280943, redactorul nostru vă stă la dispoziţie.

ARAD. G. M. din Arad are bunicii înmormântaţi în cimitirul Eternitatea de la UTA. Cu toate că merge foarte des la cimitir, pentru a îngriji mormintele lor, cititoarea noastră este supărată că, practic, munceşte degeaba, pentru că mormintele din imediata vecinătate sunt lăsate de izbeliţte. Administraţia cimitirului coseşte vegetaţia, însă lasă mizeria acolo. Mai mult, unii aruncă pe acele morminte neîngrijite gunoaie, inclusiv bucăţi de moloz. „Nu ştiu de ce familiile respective nu îngrijesc mormintele, dar cred că este anormal ca administraţia să nu ia nicio măsură ca, totuşi, acestea să arate decent, nu să devină locuri de depozitare a gunoaielor.

M.T. din Arad, are o idee pentru valorificarea deşeurilor de hârtie, ocupaţie care, se pare, nu mai tentează pe nimeni. Pe scurt, doamna propune ca la toate şcolile să fie amplasate tomberoane exclusiv pentru hârtie, pe care să le umple elevii. Ideea, spune interlocutoarea noastră, i-a aparţinut nepoatei sale, care este elevă şi s-a gândit că este păcat ca hârtia să nu fie reciclată corect, mai ales că este pe gratis. **JA-S.T.**

Curs valutar

Denumirea valutei	BNR	BCR		BRD		Intesa Sanpaolo Bank		Banca Românească		Nextebank		Alpha Bank		Casa de schimb LUXOR		Casa de schimb TRESOR	
		C	V	C	V	C	V	C	V	C	V	C	V	C	V	C	V
Euro	4,43	4,36	4,50	4,36	4,51	4,37	4,47	4,40	4,47	4,39	4,47	4,36	4,50	4,40	4,42	4,41	4,43
Dolar SUA	4,04	3,96	4,14	3,97	4,14	3,99	4,08	4,01	4,07	3,99	4,11	3,92	4,17	4,00	4,04	4,00	4,03
Forint	0,0142	0,0136	0,0148	0,0133	0,0148	0,0135	0,0155	-	-	0,0136	0,0149	-	-	0,0141	0,0143	0,0142	0,0143
Gram aur	150,76																

Vremea

Vineri, 30 octombrie

www.aradon.ro

2° LA ORA 6 — temperaturile se vor situa între 1 şi 2 grade. Vântul va sufla cu 8 km/h dinspre SV.

14° LA ORA 18 — temperaturile se vor situa între 13 şi 14 grade. Vântul va sufla cu 8 km/h dinspre SSE.

Ziua precedentă

Arad	2–16	Umiditate:	36%
Lipova	2–16	Presiune:	1015,92 mb
Chişineu- Criş	2–16	Precipitaţii:	0%
Săvârşin	1–15	Vânt:	4,83 km/h
Sebiş	1–15	Direcţie vânt:	SE

Soarele

Răsare: 07:11
Apune: 17:26

FAZELE LUNII

13.10 · 20.10 · 27.10 · 3.11

VINERI	SÂMBĂTĂ	DUMINICĂ	LUNI
2° 14° predominant însorit	0° 13° însorit	0° 13° senin	1° 12° nori şi soare

Azi

Temperaturile se vor situa între 2 şi 14 grade. Vântul va sufla cu 8 km/h, dinspre SV-SSE.

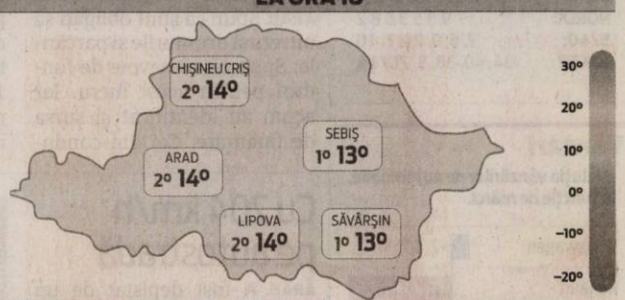

Calendar

Biserica ortodoxă: Sf. Mc. Zenovie, episcopul şi sora sa, Zenovia; Sf. Apostol Cleopa
Biserica greco-catolică: Sf. Mc. Zenovie şi sora lui, Zenovia
Biserica romano-catolică: Sf. Gerard de Potenza, ep.

Prognoză pentru trei zile

Temperaturile minime vor fi cuprinse între 0 şi 1 grade, iar cele maxime între 12 şi 13 grade.

Temp. minime: 0-1°C
Temp. maxime: 12-13°C.

JURNAL ARĂDEAN
B-dul Revoluţiei nr. 62, Arad
BRAT Auditat de BRAT
Reclamaţii difuzare: 0257/212.032

Secretariat: 0257.281802 (centrala), fax - 0257.212.012
Şef departament difuzare: Carmen Csordas
Marea publicitate: 0257.280904
Mica publicitate: 0257.210775; B-dul Revoluţiei, nr. 81
Tiparul executat la: Tipografia Russmedia Kft. Debrecen

Redactor şef: Adriana Barbu (8416) Responsabil de număr: Simion Todoca
Secretar general de redacţie: Gabriela Groza (8423); Departamente: Eveniment: Simona Butaru, Monica Ardelean (8405), Alin Gherasim (8417), Ioana Costaş (8414); Valentin Goran (8405); Politic: Simion Todoca (8434); Economic: Andreea Pintea (8415); Cultură, Învăţământ: Vasile Filip (8421); Social: Diana Duţu (8413); Sport: Daniel Scridon (8424), Leo Sfâra (8422), Dan Lazăr (8406).
Tehnoredactare: Ghizela Şerban (8409), Munteanu Daniel (8411).
REDACŢIE: tel. 0257.281802 (centrala); fax 0257.212.012, 0257.228.592; e-mail:redactia.jurnalaradean@russmedia.ro, adevaruldearad@russmedia.ro, publicitate.jurnalaradean@russmedia.ro, publicitate.adevarul@russmedia.ro

Uite gunoiul, nu e gunoiul

Parcul din Gai a fost curăţat de o firmă de salubritate, dar se pare că la câteva ore mizeria a reapărut.

ARAD. Magie curată în cartierul Gai. Gunoaiele apar şi dispar fără ca cineva să le fi aruncat. Sau cel puţin nimeni nu ştie cine aruncă saci cu gunoaie pe domeniul public şi nimeni nu este sancţionat. Nu este vorba de două pungi de chips sau de pachete de ţigări goale, ci de saci plini cu gunoaie, hârtii, unele care chiar pot trăda pe autorul magiei, care sunt abandonate în parc. Un singur câine să fie prin preajmă şi totul iese la iveală în cel mai neplăcut mod cu putinţă pentru ochii trecătorilor.

Pentru scurt timp a fost curat

FOTO: JA

Nu e nici parc

Din păcate pentru cei din Gai, cartierul lor a fost puţin lăsat deoparte de administraţie. Parcul care era prevăzut a fi reamenajat a fost uitat. Nu că ar fi contat pentru cei care aruncă gunoaiele, dar poate mai merge câteodată şi zicala inversă: locul sfinţeşte omul.

Curat sau murdar

Aşa a fost în Gai unde am primit fotografii de la cititori, am fost şi noi acolo, am publicat imaginile şi au fost şi firmele de salubrizare care au curăţat locul. Nu pentru mult timp, însă, pentru că în doar câteva ore după curăţenie au reapărut sacii de gunoaie. Cu siguranţă cineva nu plăteşte pentru ridicarea gunoiului sau plăteşte prea puţin şi îl abandonează oraşului. E mai simplu şi mai ieftin.

„Problema nu este doar a firmei care face curăţenie. Dacă la doar câteva ore de la curăţarea locului au reapărut gunoaiele, este clar că vina este şi a celor din zonă", susţine purtătorul de cuvânt al Primăriei Arad, Corina Drăghici. Poate nu ar strica ca organele de ordine să mai patruleze în zonă şi poate cei care fentează un pic legea vor fi prinşi şi amendaţi. Altfel va fi cam greu să se păstreze curată zona respectivă.

Reabilitarea termică văzută de ULAL Arad

Niciun bloc reabilitat termic în municipiul Arad nu este recepţionat în acest moment.

ARAD. Reabilitarea termică, un proiect care fie a fost susţinut de Guvern, fie din fonduri europene a fost prezentat ca soluţia pentru eficientizarea din punct de vedere termic a blocurilor de locuiţe din Arad. În teorie totul suna bine şi interesul asociaţiilor de proprietari a fost în creştere. Problemele au apărut când a fost vorba de execuţia lucrărilor. ULAL Arad a atras atenţia ieri, în cadrul unei conferinţe de presă, că la 9 ani de la demararea proiectelor, nici un bloc nu a fost recepţionat. Pentru că sunt probleme de ordin financiar datorat întârzierilor fondurilor guvernamentale

Istoria reabilitării

Programul de reabilitare a blocurilor de locuinţe a fost demarat în Arad în anul 2009. Într-o primă etapă în care au fost incluse 17 blocuri, nerecepţionate încă, proiectul a beneficiat de finanţare din partea Guvernului în procent de 50%. Alţi 30% au venit de la bugetul local, iar asociaţiile de proprietari au contribuit cu 20%.

La scurt timp, principalul finanţator al proiectului a fost Uniunea Europeană, din fonduri de coeziune a UE. S-au schimbat şi procentele: 60% fonduri europene, 30% maxim din bugetul local şi 10% de la proprietari. „În programul demarat din fondul de coeziune al Uniunii Europene au fost incluse în primă fază în noiembrie 2014 un număr de 7 blocuri care însumează 156 de apartamente, respectiv în luna februarie 2015, când a mai intrat un lot de 11 blocuri care însumează 309 apartamente. În total 18 blocuri cu fonduri UE", a declarat Dorina Lupşe, preşedintele ULAL Arad.

Probleme pe şantiere

La masa discuţiilor de la ULAL Arad au fost prezenţi ieri şi reprezentanţii Primăriei Municipiului Arad, dar şi preşedinţii Asociaţilor de Proprietari implicaţi în acest proiect. Care au fost nemulţumirile beneficiarilor: lipsa calităţii lucrării şi mult prea multă superficialitate din partea constructorului. S-a vorbit despre robineţi montaţi greşit, suduri de slabă calitate care au necesitat alte intervenţii şi care au întârziat şantierul, plăci pentru izolaţie lipite necorespunzător, lipsa dirigintelui de şantier care ar fi trebuit să vegheze la calitatea lucrărilor, iar lista poate continua cu alte nereguli. Unii preşedinţi au declarat chiar faptul că şantierul a rămas pe loc fără ca cineva să mai treacă pe la ei. **JA-V.G**

La masa discuţiilor

FOTO:JA

Gheorghe Falcă, declaraţii la Parchet

TIMIŞOARA. Gheorghe Falcă, primarul municipiului Arad, a fost chemat joi la Parchetul de pe lângă Curtea de Apel Timişoara, pentru a da declaraţii în cazul unui incident produs la alegerile prezidenţiale din 2014. Atunci, un bărbat a reclamat că a fost scos cu forţa de un poliţist dintr-o secţie de votare situată pe Calea Aurel Vlaicu.

Potrivit Mediafax, reclamantul susţine că primarul se afla în secţia de votare în momentul incidentului. Potrivit aceleiaşi agenţii de presă, edilul municipiului Arad a stat la Parchet aproximativ zece minute, iar la ieşire a declarat că a fost invitat „în calitate de martor, în legătură cu un incident din campania electorală".

La scurt timp după apariţia în presă a informaţiilor, primarul Aradului a revenit cu precizări pe subiect: „Am fost chemat în calitate de martor la Parchetul de pe lângă Curtea de Apel Timişoara în legătură cu un eveniment din timpul campaniei electorale, în care au fost implicaţi un cetăţean şi un poliţist. Nefiind de faţă la eveniment nu am avut ce declaraţie să fac. Din câte am înţeles, cetăţeanul a primit o amendă contravenţională, a contestat-o, constestaţia a fost respinsă de instanţă iar apoi l-a reclamat pe poliţist. Eu sper ca totuşi până la urmă cei doi să se împace" a explicat Primarul Aradului. **JA-I.C.**

Concert cameral

ARAD. Sâmbătă, 31 octombrie 2015, la ora 19.00, în Sala Ferdinad de la Primăria Arad, Festivalul Toamna Muzicală Arădeană continuă cu un program de sonate baroce. Piesele sunt alese dintre creaţiile celor mai de seamă compozitori ai timpului - Francesco Geminiani, Benedetto Marcello, Antonio Vivaldi, Georg Friedrich Händel, Georg Philipp Telemann, Jean Baptiste Loeillet. Clară şi exhaustivă, sonata este forma muzicală care timp de trei secole a reuşit să dea o unitate lingvistică europeană, iar parcursul muzical al acestei seri o demonstrează în modul cel mai concentrat. Oboistul Cristian Tuns, violoncelistul Ştefan Ambruş şi clavecinistul Roberto Salvalaio se confruntă cu partituri de şcoală italiană, germană şi flamandă, care evidenţiază gustul şi adaptabilitatea creatorilor, la schemele şi stilemele generale. Intensificată la popoarele mediteraneene, melodia este elementul de profil al sonatelor italiene, în timp ce austeritatea şi rigoarea contrapunctului devine punctul de greutate al creaţiilor din spaţiul german. Un „duel" care merită să fie urmărit.

Gi Group YOUR JOB, OUR WORK
ANGAJEAZĂ
Montatori subansamble
Controlori Calitate
Muncitori Necalificaţi
Confecţionere
Stivuitorişti
Cerinţe:
•Studii medii
•Acuitate vizuală
•Dexteritate manuală
•Disponibilitatea de a lucra în schimburi
Se oferă:
•Salariu Atractiv
•Transport gratuit / asigurat
•Ore suplimentare plătite
•Spor de noapte
•Bonusuri lunare
CONTACT
Telefon: 0747 012 810
0758 048 583
E-mail: silvia.pantos@gigroup.com
Adresa: Arad, Piaţa Gării, bloc A, scara G, ap.26
(parter - lângă magazinul CHIC)
(2178 - H 287101)

sc Universul Verde SRL
vă aşteptăm sezonul acesta cu:
Thuja occ. Smaragd 100 cm: 45 lei/buc.
Viţă de vie de masă anul 3: 14 lei/buc.
Trandafiri parfumaţi multicolori: 8 lei/buc.
Trandafiri multicolori căţărători: 8 lei/buc.
Str. Pădurii nr. 28
(lângă Piaţa Obor)
Tel. 0257 – 210 - 070
(2145 - H 56856)

TRESOR AMANET
NE GĂSIŢI:
Arad, B-dul Revoluţiei (lângă Unirii, lângă sala Tezaur)
Arad, C-tea Aurel Vlaicu UTA (lângă benzinăria Petrom)
Arad, P-ţa Gării, bl. G. 11 (lângă farmacia Catena)
0,1% COMISION
detalii în agenţie

TRESOR AMANET
NE GĂSIŢI:
Arad, B-dul Revoluţiei (lângă Unirii, lângă sala Tezaur)
Arad, C-tea Aurel Vlaicu UTA (lângă benzinăria Petrom)
Arad, P-ţa Gării, bl. G. 11 (lângă farmacia Catena)
100
Lei/gram AUR 14k
detalii în agenţie
(751338)

TEXTILE house second hand
19 SEPTEMBRIE 2015 – 31 OCTOMBRIE 2015
PREŢURI
DIN CE ÎN CE MAI MICI !
16 LEI 14 LEI 12 LEI
10 LEI 8 LEI 6 LEI 5 LEI
4 LEI 3 LEI 2 LEI
Str. Corneliu Coposu Nr. 2
Calea Aurel Vlaicu Nr. 181-183
Orar: L-S 10–19 D 10–14
(2196 - H 750220)

Percheziţii la evazionişti

Poliţiştii Inspectoratului de Poliţie Judeţean Mehedinţi au descins joi dimineaţa în judeţele Arad şi alte 11 judeţe.

Au descins în 52 de locaţii FOTO: FAN

ARAD. 52 de percheziţii au avut loc joi dimineaţa în judeţele Arad, Mehedinţi, Timiş, Alba, Ilfov, Dâmboviţa, Dolj, Caraş-Severin, Gorj, Olt, Hunedoara, Sălaj şi în municipiul Bucureşti la domiciliile unor persoane bănuite de săvârşirea mai multor infracţiuni de evaziune fiscală şi spălare de bani, precum şi la sediile societăţilor comerciale administrate de acestea. Percheziţiile au vizat persoane bănuite că au cauzat un prejudiciu de peste 6.000.000 de euro prin evaziune fiscală şi spălare de bani. 46 de mandate de aducere au fost puse de poliţiştii în executare, persoanele depistate urmând a fi conduse la audieri. Activităţile s-au desfăşurat în cadrul unui dosar penal aflat în instrumentarea Serviciului de Investigare a Criminalităţii Economice din cadrul Inspectoratului de Poliţie Judeţean Mehedinţi, sub supravegherea Parchetului de pe lângă Tribunalul Mehedinţi.

Operaţiuni comerciale fictive

„Din cercetări a reieşit că, în perioada 2008 - 2014, 45 de persoane, în calitate de reprezentanţi legali (asociaţi, administratori, împuterniciţi) ai 46 de societăţi comerciale, s-ar fi sustras de la plata obligaţiilor fiscale pentru societăţile comerciale controlate de către ei în mod direct sau prin persoane interpuse. Aceştia ar fi înregistrat în contabilitatea firmelor mai multe facturi fiscale emise în baza unor operaţiuni comerciale fictive (reprezentând cheltuieli cu achiziţia de materiale reciclabile, piese auto şi accesorii, precum şi servicii transport-manipulare), în valoare totală de peste 15 milioane de euro, pentru care ar fi dedus ilegal T.V.A. şi ar fi diminuat artificial impozitul pe profit. Prejudiciul cauzat astfel bugetului de stat este de peste 6 milioane de euro. Ulterior, prin intermediul societăţilor controlate, cei în cauză ar fi efectuat mai multe operaţiuni sau tranzacţii financiare, urmărind spălarea sumelor de bani. Aceştia ar fi făcut deputeri succesive de valori monetare, urmate de retrageri imediate sau ar fi rulat aceste valori prin conturile bancare ale societăţilor, metodă prin care ar fi fost disimulată proveniența banilor", se arată într-un comunicat de presă al IGPR. **JA-I.C.**

> Prejudiciul cauzat bugetului de stat este de peste 6 milioane de euro
> **I.G.P.R.**

162 de poliţişti

Acţiunea, la care au participat 162 de poliţişti, a fost coordonată de Direcţia de Investigare a Criminalităţii Economice din cadrul Inspectoratului General al Poliţiei Române. Acţiunea a beneficiat de suportul de specialitate al SRI.

Speciile invazive de plante şi-au găsit naşul

În cadrul unui proiect cu finanţare nerambursabilă, Parcul Natural „Lunca Mureşului" Arad îşi doreşte stoparea extinderii speciilor invazive de plante din aria parcului.

ARAD. În cadrul unei conferinţe de presă, Administraţia Parcului Natural „Lunca Mureşului" Arad, a declarat „război" speciilor invazive de plante din cadrul parcului. Totul este posibil datorită proiectului „Stoparea extinderii speciilor invazive de plante în Parcul Natural Lunca Mureşului - SESIL", ce se va desfăşura pe o perioadă de opt luni de zile, începând din septembrie 2015, cu o sursă de finanţare nerambursabilă de 999.790 de euro. Obiectivele proiectului sunt evaluarea cantitativă şi calitativă a efectelor negative asupra ecosistemelor şi habitatelor generate de extinderea speciilor invazive în parc, reabilitarea unor agro-ecosisteme afectate de extinderea îngrijorătoare a speciilor invazive de plante, în special a salcâmului pitic, conştientizarea publicului cu privire la efectele negative generate de extinderea speciilor invazive de plante şi practicarea agriculturii intensive, în detrimentul celei durabile.

Extindere alarmantă

Zona de acoperire a proiectului cupinde teritoriul administrativ al judeţelor Arad şi Timiş, lunca inferioară a râului Mureş, pe raza localităţilor Arad, Pecica, Semlac, Şeitin, Nădlac, Zădăreni, Felnac, Secusigiu, Periam, Saravale, Sânicolau Mare şi Cenad. „Abandonarea terenurilor prin necultivarea şi întreţinerea permanentă conduce la instalarea şi extinderea alarmantă a speciilor de plante invazive, care înlocuiesc treptat şi elimină speciile autohtone locale de plante. În acest context vom interveni pentru stoparea sau diminuarea acestui fenomen", a declarat Paul Hac, directorul parcului. **JA-V.G.**

La conferinţa de lansare FOTO: JA

Programe TV Vineri, 30 octombrie

TVR 1

07.00 **Telejurnal matinal.** Sport, Meteo
08.00 **Telejurnal matinal**
09.00 **Starea naţiei.** (R)
10.00 **Tot ce contează**
11.00 **Aventurile tânărului Hercule.** (serial, SUA, 1998-1999)
11.30 **Aventurile tânărului Hercule.** (serial, SUA, 1998-1999)
12.00 **Teleshopping**
12.30 **Tribuna partidelor parlamentare**
13.00 **O ţară mai bună.** (R)
13.30 **M.A.I.** aproape de tine
14.00 **Telejurnal.** Sport, Meteo
15.00 **Teleshopping**
15.30 **Oameni ca noi**
16.00 **Parlamentul României.** Prezintă Radu Rădulescu
16.55 **Vorbeşte corect!**
17.00 **Ne vedem la TVR (I)**
18.00 **Ne vedem la TVR (II)**
19.00 **Cooltura.** Moderator Mirela Nagâţ
19.45 **Vorbeşte corect!** (R)
19.50 **Discover România.** (Preluare TVRi)
20.00 **Telejurnal.** Sport, Meteo
21.10 **O dată-n viaţă.** Prezintă Iuliana Tudor
23.00 **Nocturne**
00.10 **Teroare în L.A.** (Acţiune, SUA, 1974) Vieţile inginerului în construcţii Stuart Graff şi a mult prea geloasei sale soţii Remy, cea a lui Lew Slade, suspendat din poliţie după ce se bătuse cu un coleg dar şi a multor altora sunt complet devastate în clipa în care un cutremur major se produce în Los Angeles şi lasă oraşul în ruine.
02.15 **Anchetele comisarului Antonescu .** (R)Prezintă Dan Antonescu
02.40 **Zon@ (R)**
03.05 **Telejurnal.** (R) Sport, Meteo
03.55 **Tot ce contează**

PRO TV

07.00 **Ştirile PROTV**
10.30 **La Maruta.** (r)
12.00 **Vorbeste lumea.** Vorbeşte lumea a pregătit subiecte interesante, pe care cei patru prezentatori le vor dezbate în direct, de luni până vineri. Noutăţi din viaţa vedetelor autohtone, informaţii utile, dar şi trenduri şi subiecte de lifestyle se vor găsi pe agenda celor patru gazde ale emisiunii, care vor avea alături şi invitaţi surpriză împreună cu care vor comenta subiectul zilei.
13.00 **Stirile PROTV**
14.00 **Vorbeste lumea**
16.00 **Lectii de viata.** Este o producţie de tip ficţiune, bazată pe situaţii şi întâmplări reale, din viaţa cotidiană a familiilor.Sunt prezentate diverse situaţii inspirate din viaţa reală a familiilor.
17.00 **Stirile PROTV**
17.30 **La Maruta**
19.00 **Ştirile PROTV**
20.30 **Vocea Romaniei**
22.45 **Cabana din padure.** thriller, SUA, 2012 Cu: Kristen Connolly, Chris Hemsworth
00.45 **Colega de camera 2.** thriller, SUA, 2005 Cu: Kristen Miller, Allison Lange, Todd Babcock, Brooke Burns Când Holly Parker se mută într-un nou apartament, crede că a dat peste colega de cameră perfectă: Tess Kositch, o fată dragută şi timidă care îşi doreşte cu disperare să devină prietena ei. Dar sub aparenţa timidă a lui Tess se ascunde o criminală, o femeie care crede că nimic nu e mai plăcut în viaţă decât să-ţi ucizi un prieten aflat în suferinţă.
02.30 **Vorbeste lumea.** (r)
05.15 **Lectii de viata.** (r)

ANTENA 1

06.00 **Observator**
08.00 **Neatza.** cu Razvan si Dani
10.55 **Teleshopping**
11.15 **Mireasă pentru fiul meu**
13.00 **Observator**
14.00 **Mireasă pentru fiul meu**
16.00 **Observator**
17.00 **Acces direct cu Simona Gherghe.** „Acces Direct" este o emisiune axată pe actualitatea de zi cu zi, în care „vedetele" sunt oamenii obişnuiţi, cu problemele, bucuriile, grijile şi întâmplările lor ieşite din comun. Reporterii speciali aduc în atenţia telespectatorilor precum şi a publicului din platou cazuri impresionante de viaţă, subiecte sociale dar şi ştiri mondene din actualitatea fierbinte a vedetelor şi personalităţilor autohtone.
19.00 **Observator**
20.00 **Observator special.** cu Octavia Geamanu
20.30 **X Factor**
23.15 **Antrenament tactic.** actiune, SUA 2011 Regia: Adamo P. Cultrano Cu: Steve Austin, Michael Jai White
01.15 **Observator.** (r)
02.15 **Antrenament tactic**
04.00 **Acces direct.** (r) O emisiune axată pe actualitatea de zi cu zi, în care „vedetele" sunt oamenii obişnuiţi, cu problemele, bucuriile, grijile şi întâmplările lor ieşite din comun. Reporterii speciali aduc în atenţia telespectatorilor precum şi a publicului din platou cazuri impresionante de viaţă, subiecte sociale dar şi ştiri mondene din actualitatea fierbinte a vedetelor şi personalităţilor autohtone.

HBO

06.00 **Ea.** Romantic, SUA, 2013. Regia: Spike Jonze Cu: Joaquin Phoenix, Amy Adams
08.05 **În mijlocul furtunii.** Thriller, SUA, 2014. Regia: Steven Quale Cu: Richard Armitage
09.35 **Marea frumuseţe.** Dramă, Italia, 2013. Regia: Paolo Sorrentino Cu: Toni Servillo
11.55 **Linie de urgenţă pentru veterani.** Documentar, SUA, 2013. Regia: Ellen Goosenberg Kent
12.35 **Ofertă irezistibilă.** Dramă, Italia, 2013. Regia: Giuseppe Tornatore Cu: Geoffrey Rush
14.45 **În căutarea nefericirii.** Comedie, Germania, 2012. Regia: Sherry Hormann
16.15 **New York Melody.** Dramă, SUA, 2013. Regia: John Carney
18.00 **Filme şi vedete**
18.30 **În mijlocul furtunii.** Thriller, SUA, 2014. Regia: Steven Quale
20.00 **Banshee.** Serial, SUA, 2015.
20.50 **Episoade.** Serial, SUA, 2015.
21.20 **Avionul cu şerpi.** Acţiune, SUA, 2006. Regia: David Ellis. Cu: Samuel L. Jackson, Julianna Margulies, Nathan Phillips
23.05 **Un Halloween mortal.** Horror, Canada, 2013. Regia: Steven R. Monroe Cu: Kaitlyn Leeb, Cassi Thomson, Graham Wardle, Dejan Loyola
00.35 **Bătrânul de 100 de ani care a ieşit pe geam şi a dispărut.** Comedie, Suedia, 2013. Regia: Felix Herngren Cu: Robert Gustafsson
02.30 **Sin City: Am ucis pentru ea.** Poliţist, SUA, 2014. Regia: Frank Miller, Robert Rodriguez Cu: Mickey Rourke, Eva Green

TVR 2

08.10 Bună dimineaţa mea. 10.00 În India, poliţist la 6 ani ? 11.00 Nimic prea bun pentru un cowboy 12.00 La fix 13.00 Telejurnal 13.15 Arta fericirii . 14.30 Cultura minorităţilor Maghiara de pe doi 15.00 Telejurnal 16.00 Ieri - Azi – Mâine. 17.00 Serial Nimic prea bun pentru un cowboy 17.50 Cartea cea de toate zilele 18.00 Telejurnal 19.00 Natură şi aventură 19.30 Natură şi aventură 20.05 Cartea cea de toate zilele 20.15 Gimnastică artistică. Campionatele Mondiale 23.30 Franţa 01.20 La fix (rel.) 02.15 Arta fericirii (r)

AXN

08:20 NCIS: Los Angeles 09:20 Numerele 10:15 Medium 11:15 Crimele din Sandhamn Drama, Suedia, 2013 12:15 Cititorii de oase Politist, SUA, 2005 13:15 NCIS: Los Angeles 14:15 Numerele Politist, SUA, 2008 15:10 Medium Politist, SUA, 2005 16:10 Crimele din Sandhamn 17:10 Cititorii de oase 18:10 NCIS: Los Angeles Politist, SUA, 2010 19:10 Medium 20:10 Numerele 21:05 Beauty And The Beast 22:00 Hard Luck 1 00:05 Hawaii 5.0 01:05 Beauty And The Beast 02:00 The Lodger

ANTENA 3

06.00 Ştirile dimineţii 10.00 Previziunile zilei 11.00 Se întâmplă în România 12.00 Ştiri 13.00 Se întâmplă în România cu Maria Coman 14.00 Ştiri 15.00 Esenţial cu Mihaela Bârzila 16.00 Esenţial 17.00 - 100 de minute 18.00 - 100 de minute cu Alessandra Stoicescu 18.45 La ordinea zilei 20.30 Subiectiv 21.30 Exces de putere 23.00 In Premiera, redifuzare 00.00 Ştiri 01.00 La ordinea zilei (r) 02.00 La ordinea zilei (r) 02.30 Exces de putere (r) 03.00 Exces de putere (r) 04.00 100 de minute (r) 05.00 Subiectiv (r)

PRIMA TV

07:15 Focus din inima României 08:20 Focus Magazin 09:00 Râzi şi câştigi 09:30 Teleshopping 10:00 Mondenii 11:00 Teleshopping 11:30 Dosarele DNA 12:30 Şcoala.tv 13:20 Teleshopping 13:50 Nimeni nu-i perfect 14:30 Teleshopping 15:00 Râzi şi câştigi 15:30 Cireaşa de pe tort 16:30 Focus 17:10 La TV 18:00 Focus 19:30 Focus Magazin 20:15 Primăvara bobocilor 22:15 Trăsniţii 01:15 Focus Magazin 02:00 Casanova 03:30 Nimeni nu-i perfect 04:00 Mondenii 05:15 Iubiri Secrete

CINEMAX

07:00 Scena de la malul mării. 08:40 Metalhead. 10:20 Bean - o comedie dezastru. 11:55 Ucenicia lui Duddy Kravitz Dramă, Canada, 1974. 13:55 Hazardul moral Dramă, SUA, 2011. 15:35 Withnail şi cu mine Comedie, Marea Britanie, 1987. 17:20 Metalhead Dramă, Islanda, 2013. 19:00 Secretele apei Dramă, Japonia, 2014. 21:00 Spune-mi că mă iubeşti, Junie Moon Dramă, SUA, 1970. 22:55 Marele hipnotizator Mister, China, 2014. 00:40 Cartea de căpătâi. 02:45 Lovitură directă. 03:00 Pianul.

DIVA

07.00 Chipul răzbunării(s) 08.00 Crimele din Midsomer (s) 10.00 Neveste disperate (s) 11.00 Ofiţeri începători: (s) 12.00 În mintea crimina-lului13.00 Ofiţeri începători (s) 14.00 Crimele din Midsomer (s) 16.00 Chipul răzbunării (s) 17.00 Neveste disperate (s) 18.00 Ofiţeri începători (s) 19.00 În mintea criminalului: Pink Chanel Suit (s) 20.00 Chipul răzbunării (s) 21.00 Fenomenul (s) 23.30 Bibliotecarii (s) 01.30 Jurnalele vampirilor (s) 02.30 Chipul răzbunării: (s)

ACASĂ

06:00 Vorbeste lumea 09:15 Iertare (r) 11:30 Rosario (r) 13:30 Teleshopping 14:00 Tanar si nelinistit, ep. 5141 15:00 Film serial: Suflet de gheata, ep. 90, 91 17:00 Film serial: Iti ordon sa ma iubesti! ep. 111 18:00 Film serial: Iertare, ep. 3 20:00 Film serial: Rosario, ep. 21, 22 22:00 Film serial: Inima de tigan, ep. 33 23:00 Floarea din Caraibe, ep. 107 00:00 (drama) Film serial: Iubiri vinovate ep. 112 01:00 Film serial: Iertare (r) 02:00 Doamne de poveste 03:30 Inima de tigan (r) 04:15 Doctorul casei 05:15 Doamne de poveste

PRO CINEMA

05:30 Tinerii justitiari 06:30 Sirocco (r) 08:30 La Maruta 10:15 La bloc, episoadele. (r) 12:30 Ce femeie! (r) 14:30 Cantec de leagan (r) 16:30 La bloc, episoadele 18:45 Soricelul se pune cu elefantul film, SUA, 1959 Cu: Peter Sellers, Jean Seberg, William Hartnell, David Kossoff, Leo McKern, MacDonald Parke Ducatul de Grand Fenwick decide că singura cale să scape de dificultăţile financiare este să declare război Statelor Unite. 20:30 Struguri in soare drama, SUA, 2008 23:00 Undeva la Palilula drama, 2012 02:00 Cine A.M.

EUFORIA

06.00 Ceva bun 07.55 Estetica Premium 08.00 Food Safari 09.15 Sue Thomas (s) 10.15 Orasul promisiunilor (s) 11.30 Hot in Cleveland (s) 12.00 Ally McBeal (s) 14.00 Prodanca si Reghe 14.55 Estetica Premium 15.00 Pacatele inimii (r) 16.00 Legea pământului (r) 17.00 Iubire secretă (s) 18.30 Frumusete la comanda (s) 20.00 Film artistic 21.00 Pacatele inimii (serial) 22.00 Pe urmele criminalului (s) 00.00 Ally McBeal (r) 02.00 Pe urmele criminalului (r)

ANTENA STARS

06.15 Star Magazine (reluare) 07.55 Teleshopping 08.10 Star news (reluare) 09.00 STAR MATINAL (cu Rocsana Marcu si Răzvan Botezatu) 12.00 STAR MAGAZINE 14.00 NECENZURAT 16.00 STAR MAGAZINE 16.45 Teleshopping 17.00 Agentul VIP (reluare) 18.55 STAR NEWS (cu Andra Trandas) 19.45 RĂI DA' BUNI (cu Mihai Morar) 21.45 STAR NEWS 22.00 AGENTUL VIP (cu Cristian Brancu) 00.15 ÎN PUII MEI (cu Mihai Bendeac) 01.00 Răi da' buni (reluare) 03.00 Agentul Vip (reluare) 04.30 Necenzurat (reluare)

RTL KLUB

07:00 Desene animate 08:35 Ştiri 09:08 În fiecare dimineaţă! 11:05 Top Shop 12:45 Astro Show 13:45 Budapesta, zi şi noapte (rel.) 14:55 MasterChef 16:15 Prizonierii dragostei (s) 17:20 Mentalistul (s) 18:25 Focus 19:00 Ştiri 19:55 MasterChef 21:15 Budapesta, zi şi noapte (s) 22:30 Între prieteni (s) 23:10 Showder Klub 24:20 Stiri

REDACŢIA NU ŞI ASUMĂ RĂSPUNDEREA PENTRU EVENTUALELE SCHIMBĂRI

DIGI FILM

07:10 Familia Flintstone in Rock Vegas. Com. 2000. 08:40 Oraşul infernului. Acţiune. 1997. 10:25 Cinci eroi de legendă. Av. 2012. 12:00 Apollo 13. Dramă. 1995. 14:15 Ultima bătălie. Acţ. 1994. 15:55 E tare complicat!. Comedie. 2009. 17:55 Tigru şi dragon. Acţ. 2000. 20:00 Hoaţa de identitate. Comedie. 2013. 21:55 Zona verde. Acţiune. 2010. 23:50 Demon. Horror. 2010. 01:10 Nemuritorul. Acţiune. 1986. 03:05 Arthur Newman. Comedie. 2013. 04:40 Cinci eroi de legendă. Aventuri. 2012.

În flagrant pe pistă

În cartierul Gai, constructorul a decis că asfaltul turnat pe pistă nu este bun şi a hotărât să taie din nou şi să toarne încă odată asfalt special.

Din ciclul: munca în zadar şi pe bani

ARAD. Dacă cumva aţi crezut că am epuizat epopeea în care vă prezentam modul de construcţie a pistelor pentru biciclete... v-aţi înşelat amarnic. De această dată ne-am deplasat, la recomandarea cititorilor noştri, în cartierul arădean Gai. Mai exact pe străzile Codrului şi Bogdan Voievod. Aici nu au decapat şoseaua veche, ci chiar porţiunea deja asfaltată pentru pista de biciclete. Adică lucrul gata făcut. Motivul? O eroare de execuţie. Nu o spunem noi, ci chiar muncitorii pe care i-am întrebat de ce se decapează o pistă proaspăt turnată.

Ce s-a întâmplat de fapt? Foarte simplu. Strada a fost decapată după care utilajele au turnat asfaltul. Au venit specialiştii de la una dintre cele trei firme asociate care sunt plătite pentru a executa cei 122 de kilometri de pistă în municipiu şi au constatat că nu e bine. Muncitorii de la faţa locului ne-au povestit că şefii au decis că „trebuie tăiat din nou şi pus încă odată asfalt deoarece compoziţia turnată nu corespunde cu cerinţele constructorului. Executantul a greşit, iar acum trebuie să reparăm greşeala". Cică „totul pe banii companiei care execută lucrarea", ne-a asigurat muncitorul. Asta ştia el, atunci când am întrebat din banii cui. **JA-V.G.**

Se uită ca la urs

Locuitorii de pe aceste străzi stau cu mâinele în brâu şi se uită cu stupoare la muncitori şi dau din cap. „Aşa ceva eu nu am mai văzut", ne spune un localnic ieşit în poartă. „Au venit, au tăiat, au turnat asfalt proaspăt, iar acum îl taie din nou. Aşa ceva numai la noi se poate întâmpla", ne spune un alt arădean din poarta casei. Şi cu siguranţă se va mai întâmpla...

Lupaş: „Plătim ce am dăruit pe gratis"

ARAD. S-a scris deja că primăria intenţionează să plătească nu mai puţin de 40 milioane lei pentru răscumpărarea reţelelor de termoficare de la CET Hidrocarburi. Pentru ca acestea să reintre în patrimoniul oraşului. Există un proiect de hotărâre care va fi supus votului CLM şi se fac auzite deja voci care susţin că se impun anumite explicaţii. Consilierul local Marin Lupaş a punctat faptul că nu este normal ca acum să plătim bani pentru ceva ce am cedat în mod gratuit la un moment dat.

„Înţelegem că este nevoie de anumite măsuri pentru îndeplinirea criteriilor legale de obţinerea licenţei, de anumite criterii legale pentru scoaterea la licitaţie a serviciului de transport energie termică. Totuşi, există o întrebare importantă la care trebuie să răspundă domnul Falcă: cine răspunde pentru cele 40 de milioane de lei cheltuite? Pentru că reţelele care trebuie răscumpărate conform proiectului de hotărâre au fost date cu titlul gratuit de Primărie societăţii CET Hidrocarburi în 2010! Practic, arădenii au dat ceva gratis pentru că aşa a vrut Gheorghe Falcă, acum tot arădenii plătesc 40 de milioane de lei, aproape 9 milioane de euro, pentru a le răscumpăra! Dacă de-a lungul timpului aceşti bani ar fi fost investiţi pentru reducerea pierderile de energie, astăzi situaţia CET-urilor ar fi fost mai bună! Aşadar, aşteptăm explicaţii serioase din partea domnului primar Falcă", a spus consilierul local PSD Marin Lupaş.

Marin Lupaş FOTO:JA

Arădenii, invitaţi să planteze... fapte bune

Simpli cetăţeni sau companii, toţi sunt aşteptaţi să participe la un proiect grandios de împădurire.

ARAD. Judeţul nostru participă în premieră, în acest an, la un proiect naţional de împădurire - „Plantăm fapte bune în România" - derulat sub sloganul „Plantăm! Îngrijim! Împădurim!". Aradul este unul din cele 21 de judeţe din ţară în care, pe 14 noiembrie, se vor planta simultan un milion de puieţi forestieri. Se fac plantări pe terenuri neproductive, degradate, cu risc de alunecare, cu alunecări de suprafaţă sau profunzime, ori afectate de fenomenul de deşertificare. Apoi se îngrijesc suprafeţele plantate, până când puieţii ajung la maturitate, astfel încât la final să se poată vorbi de realizarea unei păduri.

Totul se va face cu ajutorul voluntarilor, scopul proiectului fiind acela de a de a activa şi mobiliza societatea civilă în problema conservării pădurilor.

Vrei să participi?

Arădenii care doresc să devină voluntari în acest proiect verde sunt aşteptaţi să se înscrie pe pagina oficială www.plantamfaptebune.ro. Companiile care doresc sa participe sunt rugate să intre în legătură cu organizatorul judeţean, pe pagina de facebook „atpv arad" sau pe adresa de e-mail adelin.popescu@plantamfaptebune.ro.

4,8 hectare în Arad

La nivelul judeţului Arad au fost identificate mai multe suprafeţe de teren ce se pretează la împădurire, dar în acest an se vor face plantări doar în localităţile Fântânele (1,8 hectare) şi Zerind (trei hectare). După ce un inginer silvic a vizitat şi studiat terenurile, s-a decis că se vor planta următoarele specii de puieţi: tei, stejar roşu, salcâm şi plop. „Terenurile aparţin domeniului public şi sunt puse la dispoziţie prin hotărâri de consiliu local şi acorduri de parteneriat" - precizează Adelin Popescu, preşedinte al Asociaţiei „Tineri pentru Viaţă", coordonator local al proiectului.

Iniţiativă de împădurire FOTO: FAN

Puieţii forestieri vor fi asiguraţi gratuit de către RNP Romsilva. După plantare, puieţii vor fi monitorizaţi între cinci şi şapte ani, până la declararea reuşitei finale de către inginerii silvici parteneri. Odată ce terenurile au fost împădurite, nu li se va schimba destinaţia pe o perioadă de minimum 50 de ani. **JA-D.D.**

SC PINI DISTRIBUTION ALIMENTARI SRL
A DESCHIS ÎN
Arad, Calea Aurel Vlaicu Nr. 281
(fostul SHOWROOM SKODA)
MAGAZIN de PRODUSE ALIMENTARE import ITALIA, EN-GROS şi EN-DETAIL.
PROGRAM: Luni -Vineri 09-17
Sambata-Duminica 09-13.
(2257 - H796438)

curs INGRIJITOR BĂTRÂNI
LA CEL MAI MIC PREŢ
OSM PRO
DIPLOME ACREDITATE Tel: 0749611206 RECUNOSCUTE INTERNAŢIONAL
(262062)

OPTICA Veszi
www.opticaveszi.ro
Vară, căldură mare, radiaţii solare.
Corpul nostru trebuie protejat dar, atenţie, să nu uităm nici de ochii noştri, căci şi ei trebuie protejaţi împotriva razelor UV.
La Optica Veszi poţi alege ochelarul potrivit, fiind şi la modă şi protejat la maxim împotriva razelor UV.
Aşa că începând cu 1 august vă oferim reduceri la ochelarii de soare Ray Ban, Versace, Persol, Bvulgari, Vogue, Arnette şi Oakley între 10 - 20%.
Vă aşteptăm între orele 8,00 - 18,00 în magazinele noastre!
*Rame Versace, Giorgio Armani, Kenzo, Dolce&Gabbana in limita stocului disponibil
** Lentile plastic monofocale, antireflex, antizgarietura
B-dul Revolutiei nr. 94 Tel. 0257-281058
B-dul Revolutiei nr. 68 Tel. 0257-228188
Bulevardul Revolutiei Nr.55
(750269)

Selin`S
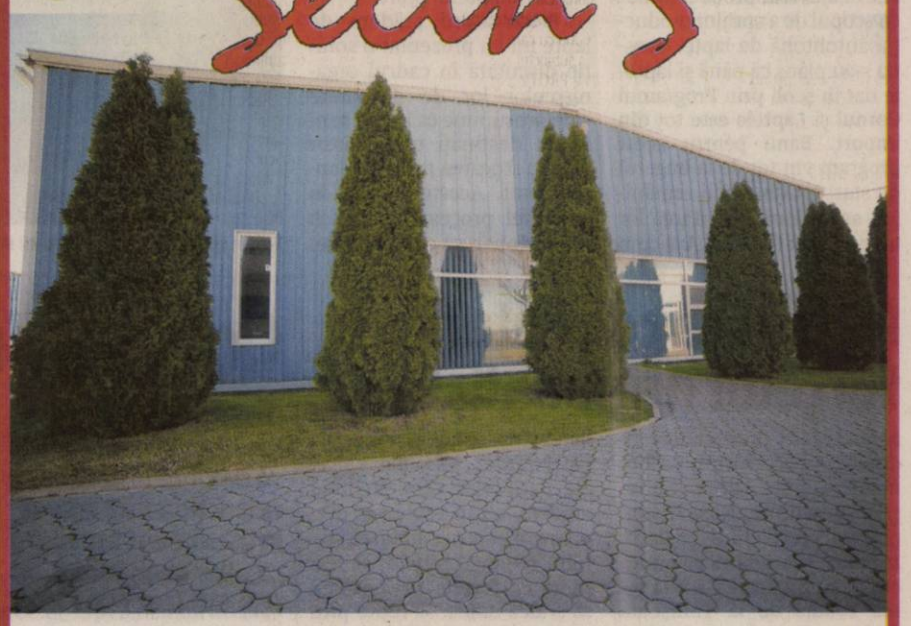
Închiriez spaţiu de 400 mp
pentru birouri/magazin/depozit.
Telefon 0744 767302
(7502

Mureşelul, la Primărie?

Mircea Purcaru susţine că a demarat demersurile pentru trecerea zonei protejate a Canalului Mureşel la Primărie.

Poate, va arăta altfel... FOTO: FAN

ARAD. Nici măcar Gheorghe Falcă nu crede că Aradul ar avea vreo şansă să câştige titlul de „capitală verde europeană", proiectul fiind lansat exclusiv pentru campania electorală, ca promisiune „gogonată" şi, mai ales, pentru sifonarea banului public, este de părere copreşedintele ALDE Arad, care spune că primarul ar fi trebuit să consulte populaţia printr-un referendum local. Pe care, de fapt, are încă timp să-l facă. „Dacă primarul Falcă ar dori cu adevărat să facă ceva pentru acest proiect, ar fi putut să-l roage pe preşedintele Iohannis, când a fost la Arad, să planteze un copac şi să spună că face acest lucru deoarece sprijină Aradul în acest demers. Lucru pe care preşedintele Senatului, copreşedinte ALDE, Călin Popescu Tăriceanu, l-a făcut, la ultima sa vizită la Arad. Aşadar, ALDE, chiar sprijină cinstit şi corect dezideratul, chiar mai mult decât temerar, pe când Falcă şi PDL-ul penelizat nu fac nimic concret în acest sens", spune Purcaru. Ca director ANIF, acesta arată că a demarat demersuri la centrala ANIF şi la minister, pentru ca zona de protecţie a canalului Mureşel să fie trecută la Primărie. „Aşa cum am spus, chiar îl sprijin pe Falcă, nu contează că nu vom câştiga titlul, amenajarea malurilor Mureşelului va fi un real câştig pentru arădeni. După cum ar fi fost bine ca dl. Falcă să se gândească şi la arădeni, nu doar la el, atunci când şi-a făcut, la vilă, un parc propriu, îngrădit, pe zona protejată a Mureşului. Pornesc de la premisa că are autorizaţie, pentru că altfel ar fi vorba despre o ilegalitate. Ar fi putut să obţină autorizaţie să facă parcuri pe toată lungimea malurilor unde locuiesc cetăţeni ai Aradului", mai spune Purcaru. Acesta concluzionează că tot ce face Falcă se subsumează campaniei electorale, pe care a demarat-o demult. „Acum se laudă cu PUG-ul Aradului, dar, ce să vezi, este vorba despre PUG-ul din 2004, pe care până în 2015 nu s-a învrednicit să-l finalizeze, pentru că, probabil, existau mult prea multe interese pentru intrarea unor împrejurimi în intravilan", mai spune Mircea Purcaru. **JA-S.T.**

> ALDE chiar îşi doreşte ca Aradul să devină un oraş verde, dar, din câte ştiu, România nici măcar nu a fost nominalizată la Bristol
>
> **MIRCEA PURCARU**

Ion Stan: duşmanii interesului naţional

Liderul Partidului Noua Republică Arad, Ion Stan, este de părere că „trâmbiţaşii interesului naţional îşi servesc doar propriile interese".

ARAD. „De 25 de ani, aceşti semizei stăpâni ai României şi românilor, au prostit poporul cu televizorul, cum se spunea într-un slogan de la revoluţie. Intoxicarea cu informaţii false şi promovarea unei non educaţii, prin intermediul televiziunilor, a ţintit exact calitatea de cetăţean, pentru a o distruge. ..Acum, că ne apropiem de alegeri, marile partide care se perindă la putere îi dau zor cu interesul naţional şi siguranţa naţională. Cum îţi permiţi să vorbeşti de siguranţa naţională, când, în 25 de ani, ai provocat 60.000 de morţi pe şoselele României, sabotând modernizarea infrastructurii? Sau, când, într-un sistem de sănătate de 6 miliarde oamenii mor cu zile în spitale ? Ce siguranţă naţională înseamnă exodul a patru milioane de români, care au luat calea pribegiei, pentru a-şi căuta un loc de muncă plătit decent, fiindcă în România mureau de foame ? Hoţia şi şmenuiala celor care vând ţara pe nimic, cedând suveranitatea statului, ce legătură ar putea avea avea cu siguranţa naţională,cu interesul naţional ?...Acum, la comandă politică dinafară, încearcă să convingă poporul că interesul naţional impune să primim migranţi oricât de mulţi ni s-ar porunci, să-i întreţinem regeşte faţă de cum trăiesc românii care au muncit zeci de ani şi muncesc în continuare şi nu au bani de pâine şi de cheltuielile de întreţinere. Dacă reuşesc prin orbirea populaţiei, bine, dacă nu, să o facă pe orice cale, inclusiv prin aplicarea bocancului pe grumaz, pentru că altfel nu-şi ating interesul personal, de partid, de grup transpartidic, de mafie, de a beneficia de protecţie totală atât cât sunt la guvernare dar, mai ales, după aceea, ca să-şi poată gestiona averea furată din banii poporului, dispunând de impunitate în faţa justiţiei. Aşa cum vedem că se întâmplă acum", mai spune liderul Partidului Noua Republică Arad. **JA-S.T.**

Ion Stan FOTO: JA

SOS- producătorii de lapte!

Senatorul Igaş îi cere ministrului Agriculturii să îi sprijine pe producătorii de lapte autohtoni.

ARAD. În urma discuţiilor cu mai mulţi fermieri arădeni, senatorul Constantin Traian Igaş l-a interpelat pe ministrul Agriculturii şi Dezvoltării Rurale, Daniel Constantin, pe tema producţiei autohtone de lapte, în pericol să dispară, neputând face faţă concurenţei cu importurile.

„Am solicitat ministerului informaţii privind programele derulate la nivel naţional care vin în ajutorul producătorilor cu scopul de a sprijini producţia autohtonă de lapte. Aceştia s-au plâns că până şi laptele dat în şcoli prin Programul Cornul şi Laptele este tot din import. Banii pentru acest program vin tot de la bugetul de stat, tot din banii românilor, astfel încât solicitarea lor mi s-a părut fondată. Aşa cum am reuşit să trecem, în Senat, o lege care obligă supermarket-urile să aloce spaţiu pe rafturi produselor româneşti, tot aşa ar trebui să reuşim să ne impunem producţia autohtonă de lapte în diverse programe derulate din bani de la bugetul de stat", este de părere senatorul arădean.

O altă problemă este faptul că procesatorii de lapte nu acoperă, prin necesarul lor, oferta de lapte a producătorilor. Conform informaţiilor oficiale, 8,3 milioane de euro (fondurile sunt alocate de către Comisia Europeană) sunt prevăzuţi a fi alocaţi pentru stocarea laptelui praf.

„Producătorii arădeni de lapte mi-au prezentat o soluţie discutată în cadrul organismelor lor de dezbatere care presupune ca aceşti bani să fie destinaţi unui ajutor pentru stocarea privată a laptelui praf. Aceştia spun că în acest fel procesatorii vor fi impulsionaţi să cumpere mai mult lapte de la producătorii autohtoni. Aştept răspunsul ministrului Daniel Constantin privind strategia pe care o va implementa în alocarea celor 8,3 milioane euro pentru stocarea laptelui praf astfel încât să sprijine producătorul autohton de lapte", mai spune Igaş. **JA-S.T.**

Traian Igaş FOTO: JA

Cere demisia lui Oprea

Liderul partidului arădean Alternativa de Vest, Mircea Pereş, consideră că vicepremierul este vinovat de moartea unui om.

ARAD. Fondatorul partidului Alternativa de Vest, singurul partid regional înfiinţat la Arad, Mircea Pereş, consideră că vicepremierul Gabriel Oprea trebuie să-şi prezinte de urgenţă demisia. „Ministrul Gabriel Oprea a abuzat de funcţia pe care o ocupă şi de prerogativele pe care le are, acţiunile sale culminând cu decesul unei fiinţe omeneşti.

Cu toate că societatea civilă îi solicită demisia în stradă, că toată clasa politică se dezice de numele său, acesta continuă să sfideze o ţară întreagă, acuzând interese ale diferitelor partide politice sau personaje politice în defăimarea sa şi refuzând să îşi dea demisia. Ceea ce nu bagă de seamă domnul ministru este că o viaţă s-a stins din cauza faptelor sale, iar, chiar dacă nu are o vină directă, demn ar fi să îşi prezinte demisia. Din păcate, prea mulţi politicieni profită de funcţiile pe care le deţin, mai mult sau mai puţin efemer, profită de situaţiile politice favorabile şi nu înţeleg că au în mâini destinele oamenilor, au în mâini destinele unei ţări, iar aceste responsabilităţi sunt dincolo de ambiţiile lor personale, nu vor să accepte că demnitatea publică cu care au fost investiţi nu reprezintă doar dreptul de a beneficia de coloana oficială, vilă rezervată la Mamaia şi la Braşov, şofer şi maşină la scară, imunitate pentru toate acţiunile intreprinse şi multe alte beneficii, ci demnitatea publică vine cu o obligaţie sacră faţă de cei care te-au investit, aceea de a pune binele lor deasupra intereselor personale. Doar atunci când clasa politică va înţelege care îi este menirea, doar atunci ţara va merge în direcţia bună, iar persoane ca Gabriel Oprea vor demisiona înainte de a cădea în ridicol, înainte de a irita o ţară întreagă. Se pare că acel moment nu a venit încă", declară Mircea Pereş. **JA-S.T.**

Mircea Pereş FOTO: JA

PRU vrea coagularea forţelor naţionaliste

ARAD. Liderii organizaţiei judeţene Arad a Partidului România Unită- Adrian Mureşan, preşedinte, Nicu Nistor, prim-vicepreşedinte şi Dorin Maghici, preşedinte pe municipiu, au participat la întâlnirea zonală de la Timişoara unde au fost alegeri la nivel judeţean) cu preşedintele Bogdan Diaconu. Discuţiile cu preşedintele Bogdan Diaconu s-au axat pe pregătirea alegerilor de anul viitor, pe necesitatea identificării de candidaţi la alegerile locale, dar şi, pe un palier mai larg, la canalizarea eforturilor spre coagularea forţelor naţionaliste. „Dincolo de discursurile patriotarde, fals patriotice, ale partidelor care, în mod evident, nu au avut nicio preocupare pentru păstrarea statului naţional român, se impune ca forţele naţionaliste să-şi dea mâna, să lupte prin toate mijloacele legale împotriva cedării totale a suveranităţii statului român. Apartenenţa la Uniunea Europeană nu trebuie să însemne o globalizare forţată, o distrugere a identităţii popoarelor, ci, dimpotrivă, un factor care să ajute la afirmarea deplină a identităţii", a declarat Adrian Mureşan

Condamnaţi să rămână fără familii

Deputatul Boghicevici cere ministrului Muncii să renunţe la ordinul ce restricţionează luarea în plasament familial a copiilor abandonaţi.

ARAD. În România sunt 58.000 de copii separaţi de părinţi din care 21.000 se regăsesc în sistemul instituţionalizat de protecţie a copiilor şi 4.000 în plasament de tip familial. Recent, Ministerul Muncii a venit cu noi reglementări pentru acordarea alocaţiei de plasament şi procedurile pe care trebuie să le îndeplinească cei care v[illegible] să ia copii în plasament. „Cele mai importante modificări vizează faptul că restricţionează categoriile de persoane care pot lua în plasament copii doar la rude şi „reţeaua socială", adică vecini, prieteni, cunoscuţi, dar şi că aceia care au făcut cereri pentru adopţie nu mai pot lua copii în plasament. Practic, prin aceste modificări, singura soluţie pentru majoritatea copiilor orfani va fi să rămână în centrele de plasament în loc să beneficieze de educaţia, dragostea, atenţia pe care le-ar fi putut căpăta în sânul unei familii", a explicat deputatul PNL Claudia Boghicevi[illegible] „Este cu atât mai de neînţeles această reglementare în contextul în care doamna ministru Plumb glorifica o nouă abordare a ministerului care să pună în valoare familiile, comunităţile prin transferul serviciilor de îngrijire a bătrânilor către acestea. Pentru bătr[illegible]i e bine să îi scoatem din centrele de îngrijire şi să îi integrăm în familii, dar copiii orfani trebuie ţinuţi în centre de plasament? Acum şi pentru cei 4000 de copii aflaţi în plasament soarta se poate schimba dacă familiile respective nu sunt în reţeaua socială. Nu mai zic şi de cazurile în care familia care are copilul în plasament a depus şi actele pentru adopţie, iar acum ar trebui să renunţe la plasament. Am adresat doamnei Plumb o interpelare şi o solicitare de a renunţa la acest ordin de ministru pentru că el nu va avea decât efecte negative", a declarat Claudia Boghicevici. **JA-S.T.**

Claudia Boghicevici FOTO: JA

Un nou ciclu de conferinţe pe securitate europeană

Susţinute de prof. univ. dr. Adrian Liviu Ivan, la Universitatea de Vest „Vasile Goldiş”

Adrian Ivan FOTO: FAN

ARAD. Facultatea de Ştiinţe Socio Umane, Educaţie Fizică şi Sport din cadrul Universităţii de Vest „Vasile Goldiş” a organizat,miercuri, conferinţa cu tema „Securitatea Uniunii Europene - evoluţia geopolitică la nivel european şi mondial”, susţinută de prof. univ. dr. Adrian Liviu Ivan, din cadrul Universităţii „Babeş Bolyai” Cluj Napoca, cunoscut specialist în domeniul relaţiilor internaţionale şi studiilor europene, personalitate recunoscută pe plan naţional şi internaţional.

„Am început un nou ciclu de conferinţe la UVVG legat de politica externă şi securitatea Uniunii Europene. Am pornit de la ideea că, din cauza crizei refugiaţilor, există unele probleme serioase în a construi un punct de vedere comun în imaginea externă a Uniunii Europene şi atunci ne dorim să vedem unde şi cum s-a construit politica externă şi care sunt avantajele şi dezavantajele Uniunii Europene astăzi în a fi cu adevărat un actor internaţional”, a precizat prof. univ. dr. Adrian Ivan.

„Avem deosebita plăcere şi onoare să-l avem alături de noi şi în acest an universitar pe prof. univ. dr. Adrian Liviu Ivan, care din punctul meu de vedere şi al majorităţii specialiştilor, reprezintă vocea cea mai autorizată în domeniul relaţiilor internaţionale şi al studiilor europene la ora actuală din România”, a subliniat conf. univ. dr. Cristian Benţe, decanul Facultăţii de Ştiinţe Socio-Umane, Educaţie Fizică şi Sport din cadrul UVVG.

Participanţi

În cadrul primei conferinţe au participat, pe lângă studenţii avizaţi ai Facultăţii de Ştiinţe Socio Umane, Educaţie Fizică şi Sport şi două clase de elevi din mediul preuniversitar, respectiv de la Liceul Pedagogic şi Seminarul Teologic. **JA-V.F.**

Simulare de incendiu la Liceul „Mihai Veliciu“

ARAD. La Liceul Teoretic „Mihai Veliciu” din Chişineu-Criş, a avut loc, ieri, o simulare de incendiu în laboratorul de chimie la care au participat elevi, profesori, reprezentanţi ai ISU şi SMURD Chişineu-Criş. Exerciţiul de alarmare şi evacuare a fost executat în condiţiile specifice situaţiei de incendiu. Elevii au fost informaţi cu privire la comportamentul pe care trebuie să-l aibă în caz de incendiu şi cu privire la anumite pericole la care pot fi expuşi. Incendiul a fost simulat la etajul 1 al liceului, profesorul însărcinat cu apelarea numărului de urgenţe 112, Dumitru Miron, a făcut acest lucru în cel mai scurt timp, a fost pornită alarma de incendiu, elevii au fost evacuaţi pe terenul de handbal, iar un echipaj al pompierilor şi o ambulanţă s-au deplasat la liceu nostru în câteva minute. **JA-C.B.**

Interviu JA. **Anca Bene, actriţă la teatrul din Lyon**

„Visul meu a fost teatrul”

Anca Bene a jucat, la festivalul „Amifran”, în spectacolul Companiei „Les Tournesols en Art'Monie”.

Anca Bene (dreapta) în spectacolul „Gynécée” FOTO: ALAIN KAUFF

Te-am văzut în spectacolul „Gynécée” într-o trupă franceză, dar, din câte am aflat, eşti arădeancă...

ANCA BENE. Într-adevăr sunt din Arad. Am absolvit la Colegiul Naţional „Moise Nicoară”, eram în clasa de franceză intensiv. După terminarea liceului am făcut literele la Cluj, franceză-norvegiană. Apoi am mers, cu o bursă a guvernului francez, la un master în Lyon.

Şi cum ai ajuns la teatru?

ANCA BENE. Visul meu, tot timpul, a fost să fac teatru. Pentru că teatrul e ceea ce sunt. Dar am fost încurajată să studiez limbile străine. Odată ajunsă în Franţa (sau mai exact după master), mi-am dat seama că vrea să fac teatru. Apoi, în cadrul unui program cultural în Burkina Faso, mi-am dat seama că dacă nu încerc să-mi realizez visul acum nu-o să-l mai fac niciodată.

Aşa că?...

ANCA BENE. După ce m-am întors în Franţa am dat la o şcoală de teatru pe care am absolvit-o acum doi ani. Şi de atunci sunt actor la teatrul din Lyon şi dau şi ore de teatru.

> «Amifran» ne-a transmis o energie pozitivă

La trupa „Les Tournesols en Art'Monie” cum ai ajuns?

ANCA BENE. Este compania uneia dintre colegele mele de şcoală, care este şi prietena mea.

În „Gynécée”, spectacolul prezentat arănenilor, ce mesaj aţi vrut să transmiteţi?

ANCA BENE. Suntem patru fete care se întâlnesc pe peronul unei gări. Şi vrem să vorbim despre sensibilitatea fiecăreia. Aşadar, în spectacol se spune despre condiţia în care se găseşte femeia în societatea de astăzi, inclusiv care este raportul unei femei cu propriul său corp. Şi, deşi este un spectacol feminist, nu se adresează numai femeilor.

Cum v-aţi simţit pe scena arădeană?

ANCA BENE. A fost minunat iar publicul ne-a primit cu bucurie şi ne-a răsplătit eforturile cu aplauze sincere. Iar atmosfera întregului festival ne-a transmis o energie pozitivă, ne-a dat şi nouă ceva din entuziasmul tinerilor iubitori de teatru şi de limba franceză. Faptul că Festivalul „Amifran” este la al 23-lea an de existenţă dovedeşte pasiune şi credinţă şi merită felicitări toţi cei implicaţi în organizarea lui, în frunte cu Papa Didi.

În afară de spectacol, ce-ai mai făcut pe la Arad?

ANCA BENE. Împreună cu Sidonie Lardanchet am animat atelierul „Du corps au choeur” şi m-am bucurat că s-a desfăşurat la fosta mea şcoală, Colegiul Naţional „Moise Nicoară”. De asemenea am fost la bunica la ţară, la Almaş, pentru că am vrut să o prezint şi prietenelor mele Sidonie, Charole, Angélique şi Patricia.

VASILE FILIP
redactia.jurnalaradean@russmedia.ro

Franceză şi „Amifran”

Anca Bene ne-a mărturisit că a învăţat franceza la „Moise Nicoară” cu profesoarele Adriana Filip (care i-a fost şi dirigintă), Lucia Ungur şi Lavinia Văgălău. Desigur îşi aminteşte şi de anii când a fost în trupa „Amifran” şi a jucat în „Ruy Blas” de Victor Hugo.

Gong de final, la festivalul francofon

ARAD. S-a mai încheiat o ediţie a Festivalului Internaţional de Teatru Tânăr Francofon „Amifran” de la Arad. A fost a XXIII-a. Ieri, după amiază, în ultima zi, pe scena Teatrului Clasic „Ioan Slavici”, a avut loc tradiţionalul concurs- spectacol de cultură şi civilizaţie franceză. Iar anul acesta a fost dedicat scriitorului Boris Vian şi textului său „Equarissage pour tous”. Totul a început cu un film de foarte scut metraj (cam trei minute), regizat de talentata Patricia Batki, în „complicitate” cu colegi din trupa mare a „Amifran”. Apoi cele patru echipaje intrate în competiţie au fost supuse tirului de întrebări despre viaţa şi opera lui Vian. Iar, în final, ceea ce i-a înlăcrimat pe toţi participanţii: închiderea oficială a festivalului. **JA-V.F.**

În festival FOTO: A.K.

„Amifran”, spectacol fascinant

Trupa „Amifran” a jucat „Auto-psy”, în faţa autorilor textului: Gerald Gruhn şi Vasile Leac.

O secvenţă din spectacol FOTO: ALAIN KAUFF

ARAD. Trupa arădeană „Amifran” a prezentat, miercuri seara, în cadrul celei de-a XXIII-a ediţii a Festivalului Internaţional de Teatru Tânăr Francofon, spectacolul Auto-psy (de petits crimes innocents)”, după Gerald Gruhn şi Vasile Leac.

O piesă psihologică de un dramatism profund, care prezintă situaţii foarte complexe din viaţa cotidiană. Rând pe rând, o fată şi un băiat, în diferite etape ale vieţii lor, îşi povestesc experienţele traumatizante care i-au marcat profund de-a lungul anilor. Este în primul rând vorba despre o copilărie nefericită, petrecută fie în familii dezorganizate (tată alcoolic sau care, în mod constant, are probleme cu legea şi mamă neglijentă care nu se gândeşte decât la ea însăşi) fie, dimpotrivă, în familii excesiv de protectoare, mergând până la a-i interzice copilului lor să se joace cu ceilalţi, sub pretextul că orice contact cu ei nu-i poate face decât rău. Chiar dacă diferite, toate aceste situaţii au un element comun: lipsa de iubire a părinţilor faţă de copilul lor. Iar aceasta dă, odată cu trecerea anilor, rezultate catastrofale. Într-adevăr, sărmanii puşti sunt în mod constant discriminaţi d toată lumea, de la părinţi şi profesori până la prietenii lor, şi odată ajunşi la vârsta adultă, ei devin fie nişte criminali psihopaţi şi sadici gata să facă rău oricui, fie nişte persoane complexate şi timide care se izolează cu regularitate de restul societăţii. Un subiect care ar trebui să dea de gândit tuturor.

Tinerii din trupa „Amifran” din Arad care au jucat în această piesă au oferit un spectacol fascinant în aplauzele generoase ale publicului. Suntem cu toţii mândri de ei. Şi de mii de ori bravo lui papa Didi pentru excelenta regie. **JA-R.D.**

În distribuţie

Au jucat în acest spectacol amifranii: Patricia Batki, Cristina Pavel, Andreea Lupei, Theodora Bulgariu, Iulia Fekete, Edward Horhath, Daniel Ştef, Tudor Rusan, Valentin Sas, Andrei Maria.

Într-o lansare la superlativ

Cornel Marandiuc şi-a lansat două volume de versuri: „Cândva între războaie” şi „No signal”.

ARAD. Galeriile „Turnul de Apă” au găzduit, miercuri seara, un eveniment deosebit la care a participat un public select. Este vorba de lansarea cărţilor „Cândva între războaie” şi „No signal”, apărute recent la Editura Azbest Publishing, două volume de versuri semnate de scriitorul arădean Cornel Marandiuc.

În calitate de gazdă şi moderator, prof. Horia Truţă a făcut, pentru început, câteva aprecieri despre scriitor („Cornel Marandiuc este un om de mare talent”) şi volumele lansate („în aceste cărţi găsim poeme tulburătoare”.

Au intrat apoi, în „scenă”, prezentatorii de serviciu: adică scriitorul Gheoghe Schwartz şi profesorul Dan Lăzărescu.

„Cornel Marandiuc este un caz - aprecia Schwartz. El nu poate fi înţeles decât prin cărţile sale. Scriitorul trăieşte prin câteva mari obsesii ale sale: una dintre acestea fiind înălţimile (spre care tinde); alta este această pustă de unde se trage el şi personajele sale; iar a treia este...femeia”.

Autografe de la au r FOTO: V.F.

Deschidere lirică

Înainte de a-i fi prezentate cărţile, Cornel Marandiuc a apărut în faţa publicului cu un imens buchet de trandafiri roşii şi a oferit, câte unul, pentru fiecare femeie care a venit la lansarea volumelor sale de versuri.

Lăzărescu a vorbit mai aplicat, cu referire în special la volumul „Cândva între războaie”. „Cărţile acestea sunt o mărturie că nu sunt de ieri, de alaltăieri - spunea prezentatorul. Este o poezie aspră, care îndepărtează orice urmă de dulcegărie. În versurile sale nu poetizează nimic, le dă acestora un aspect de marmoră, prin care exprimă starea lui de spirit. Şi cel mai mult îl doare pe poet pierderea umanităţii prin violenţă”.

În final, Cornel Marandiuc a vorbit despre starea în care se află scriitorul în faţa publicului („noi vorbim cu oamenii prin ceea ce scriem”) şi a dezvăluit că acum merge la tipar noua sa creaţie, care vorbeşte despre precupările sale, şi care se va numi „Cartea pustei”. **JA-V**

JURNAL ARĂDEAN

În fiecare dimineaţă FOTO: FAN

Bea dimineaţa apă cu miere şi lămâie!

PROTECŢIE. Acest suc îţi va hrăni organismul într-un mod eficient, îţi va oferi protecţie împotriva răcelilor, a gripei, infecţiilor tractului urinar, îmbunătăţeşte digestia, curăţă sângele, purifică pielea, reduce durerile de stomac, îmbunătăţeşte digestia şi energizea,ză organismul. Reţea: sucul unei jumătăţi de lămâie, apă călduţă şi o lingură de miere.

0,2

la sută dintre femei sunt purtătoare a două mutaţii pe genele BRCA1 şi BRCA2 ce cresc riscul de apariţie a unui prim cancer mamar cu 60%-70% şi favorizează apariţia unui al doilea cancer mamar, potrivit unui studiu. Femeile diagnosticate cu cancer mamar moştenit genetic au şanse de supravieţuire mai bune dacă optează pentru extirparea ambilor sâni decât pentru a unuia singur.

Uşor, natural, eficient şi cu ulei de migdale FOTO: FAN

Înmoie dopurile de ceară cu ulei de măsline

HIPOACUZIE. Ceara secretată de ureche poate forma dopuri care astupă urechea şi provoacă hipoacuzie. Pentru a evita această neplăcere, recurgeţi la înmuierea dopului cu ajutorul unui leac naturist. Un dop de ceară poate fi înmuiat cu un amestec din câteva picături de ulei de măsline sau de migdale, lămâie şi apă. Se pun câteva picături în ureche, cu ajutorul unei pipete, de trei ori pe zi.

Cinci alimente antigripale!

Care te ajută să-ţi întăreşti sistemul imunitar pentru a lupta împotriva răcelii şi a gripei.

Întărirea sistemului imunitar, cea mai bună prevenţie FOTO: FAN

IMUNITATE. Ai grijă ca alimentaţia ta să fie bogată în vitamine şi minerale, pentru a întări sistemul imunitar şi pentru a te feri de gripă! Medicii ne recomandă să consumăm alimente care conţin zinc, vitamina A şi antioxidanţi.

Cele 5 alimente antigripale care nu ar trebui să lipsească din alimentaţia dumneavoastră din sezonul rece sunt: carnea de vită, ciupercile, cartofii, ceaiurile şi chefirul.

1 **Carnea de vită** este îmbogăţită în zinc, fier şi vitamina B12, care ajută creşterea rezistenţei organismului la infecţii. Astfel, pentru a fi sănătoase şi frumoase consumaţi aproximativ 90 de grame de carne de vită.

2 **Ciupercile conţin proteine,** aminoacizi, apă, seleniu, vitamina B dar şi antioxidanţi, care dau celulelor albe rezistenţa, de care organismul are nevoie în perioada rece. Pe lânga efectul antigripal, ciupercile sunt adevărate „uzine de energie". Nutriţioniştii ne sfătuiesc să consumăm ciuperci, când organismul este obosit, stresat sau în stare de depresie.

3 **Cartofii dulci** au în compoziţie vitaminele A şi C, potasiu, fibre, gluten şi carbohidraţi, care nu numai că ajută organismul să aibă o sănătate de fier, dar îi dă optimismul şi energia de care are nevoie. Potasiul ajută la scăderea riscului de boli cardiovasculare, iar fibrele şi antioxidanţii împiedică apariţia cancerului şi a gripei.

4 **Ceaiurile** sunt importante depozite de antioxidanţi, care ajută la eliminarea radicalilor liberi şi la combaterea răcelilor şi a gripei. De asemenea, procesul de îmbătrânire este întârziat. Pe lângă energia zilnică, pe care o oferă o cană de ceai, riscul apariţiei cancerului este scăzut. Antioxidanţii ajută la menţinerea sănătăţii şi a frumuseţii pielii.

Te feresc de răceală FOTO: FAN

5 **Chefirul** este un alt aliment antigripal, care produce anumite bacterii în organism, pentru a menţine rezistenţa imunităţii ridicată! De asemenea, consumul regulat de chefir reduce riscul apariţiei cancerului şi a bolilor digestive. Produsele lactate fermentate, cum este şi chefirul are rolul de a ajuta organismul să lupte cu toate armele împotriva gripei, datorită culturii de bacterii benefice, pe care le conţine.

SFATURILE LUI RELY

Aurelia Gabor

Decenţa, atuul unei femei elegante

O femeie frumoasă este în primul rând îngrijită. Sacrifici timp ce-i drept, dar o asemenea prezenţă stârneşte admiraţie. Te trezeşti mai devreme şi pui la punct toate detaliile unei ţinute perfecte. Duşul obligatoriu, părul proaspăt spălat şi aranjat, machiajul discret, ţinuta elegantă şi decentă. Parfumul? Femeile rafinate, sofisticate, îşi definesc personalitatea prin el. Femeile elegante se îmbracă simplu, iar despre bijuterii ce să spun? Se poartă una-două, nu vă transformaţi în pom de Crăciun, cu inel pe fiecare deget, trei lanţuri la gât şi flori de câmp în păr la opt dimineaţa. Bunul gust şi măsura vor stabili criteriile unei ţinute elegante.

> Bunul gust şi măsura vor stabili criteriile unei ţinute elegante

Pe vremuri nu prea îndepărtate, ciorapii fini de mătase, cu sau fără dungă întregeau ţinuta. Acum se poartă leucoplastul peste băşicile sângerânde deoarece piciorul transpiră şi încălţămintea răneşte pielea. Nu se mai poartă ciorapi că aşa-i moda! Bătăturile sunt provocate de încălţămintea prea strâmtă, deseori de proastă calitate, cu tocuri mult prea înalte sau platforme care, în timp deformează piciorul şi îngreunează mersul. Atenţie la călcâie, vara arată dizgraţios dacă sunt neîngrijite şi crăpate. Treceţi mai des pe la pedichiuristă, merită efortul.

Monturile sunt o mare problemă pentru multe femei. Dureroase şi inestetice, sunt provocate de deformări ale oaselor piciorului. Alegeţi pantofi comozi, cu tocul nu prea înalt şi nu ezitaţi să cereţi sfatul medicului pentru tratament. Circulaţia slabă, statul în picioare timp îndelungat, factorul ereditar pot determina apariţia varicelor. Acestea pot evolua până la necesitatea intervenţiei chirurgicale. Medicul este cel care va supraveghea tratamentul acestei afecţiuni atât de inestetice şi dureroase. Nu neglijaţi nici un amănunt din aspectul fizic şi sănătate.

redactia.jurnalaradean@russmedia.ro

Veşti bune pentru bolnavii de cancer

La Timişoara va fi construit, în următorii trei ani, un Institut Regional Oncologic.

ONCOLOGIE. Guvernul va aloca jumătate de miliard de lei pentru construirea unui institut Regional Oncologic la Timişoara. Unitatea medicală va putea trata simultan aproape 500 de pacienţi, urmând să fie ridicată la marginea oraşului în următorii trei ani.

Guvernul a decis ca viitorul Institut să preia clădirea Spitalului Clinic Municipal, a cărei construcţie a început în urmă cu 20 de ani, dar nu a fost nici acum finalizată.

Timiş este unul dintre judeţele cu o rată mare a afecţiunilor oncologice din România, cu peste 15.000 de pacienţi. Numai anul trecut au fost înregistrate aproape 3.500 de cazuri noi.

Potrivit Institutului National de Statistica, în 2014 Aradul avea peste 20.000 de cetăţeni înregistraţi şi diagnosticaţi cu această boală necruţătoare.

Dintre aceştia, 1.289 sunt „pacienţi noi", care au fost diagnosticaţi în cursul anului trecut.

V putea trata simultan 500 de pacienţi FOTO: FAN

Alege varianta unei detoxifieri fără dureri

Cu ajutorul DetoxSpa care te ajută să scapi de toxinele acumulate în organism prin tălpile picioarelor.

DETOXIFIERE. Scapă de toxinele din organism. Uşor de zis, greu de făcut. Pentru că procesul de detoxifiere a organismului este unul complex şi pentru că nu e uşor să scapi de toxine, în condiţiile în care „intoxicarea" organismului cu deşeuri şi poluanţi este rezultatul unei perioade de ani de zile.

Detoxifierea clasică presupune însă diete drastice, uneori înfometare, stări de oboseală, dureri de cap şi nervozitate cauzate de schimbările ce au loc în organism o dată cu purificarea lui. Ai, însă, de acum şi varianta unei detoxifieri care să nu-ţi provoace stări de rău şi epuizare, care să nu te obosească. Detoxifierea organismului cu DetoxSpa este un tratament care garantează o accelerare a detoxifierii nat ale, dar pentru un efect de durată ai nevoie de mai multe etape.

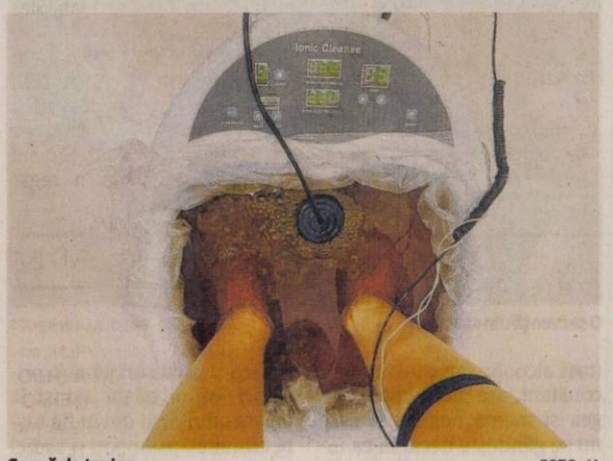

Scapă de toxine FOTO: JA

Detoxifiere cu DetoxSpa

DetoxSpa este un aparat de detoxifiere a organismului ce nu presupune din partea ta decât să aştepţi ca procesul natural de detoxifiere să fie accelerat şi nimic mai mult. Picioarele - care ne suportă greutatea corpului zi de zi, deţin secretul estei detoxifieri. La nivelul tălpilor picioarelor se încheie drumul canalelor de comunicare ale organelor interne. DetoxSpa urmăreşte aceste canalele şi le accelerează activitatea. Fluxul de ioni generat de DetoxSpa rezonează cu organele corpului şi atrage particulele de toxine, metale grele şi impurităţi, până la nivelul tălpilor pentru a le elimina. Acest proces de detoxifier durează doar 30 minute. Rezultatele sunt vizibile: apa îşi schimbă culoarea spre galben, verde, maro şi chiar negru din primele minute, culorile indicând gradul de toxicitate din organism.

Unde sunt toxinele

Totul pentru că prin detoxifierea organismului se produce colorarea apei în diferite nuanţe. Verde/galben este dovada detoxifierii rinichilor şi tractului urinar, în timp ce culorile maro şi negru identifică detoxifierea ficatului şi vezicii biliare. Fulgii de culoare neagră sunt metalele grele-nocive eliminate, iar culoarea roşie indică toxine purtate în circuitul sangvin. Portocaliul îţi arată că până şi toxinele depozitate în articulaţii sunt eliminate din corp, spun specialiştii de la Eda Beauty Experience, de pe Calea Românilor, cei care te sfătuiesc să apelezi la acest tip de detoxifiere care nu îşi crează dureri. Mai multe şedinţe în salon înseamnă un corp mai puţin „intoxicat".

UNDE MERGEM în Arad

CINEMA

CINEMA CITY ATRIUM

- Albinţa Maya -3D, ora 14:15
- Black mass: Afaceri murdare, ora 21:10
- Blinky Bill: Koala cel poznaş, orele 14:30, 16:30
- Box, orele 14:40, 16:50, 18:50, 21:00
- Crimson peak, orele 17:00, 21:50
- Cuibul dragonului -3D, orele 13:00, 15:00, 17:00
- Everest -3D, ora 21:30
- Gangsteri de legendă, orele 19:00, 21:40
- Hotel Transilvania 2 -3D, dublat, orele 13:20, 15:20, 17:20, 19:20
- Hotel Transilvania 2 -3D, subtitrat 21:20
- Internul, ora 18:30
- Macbeth, orele 14:40, 19:30
- Marţianul -3D, orele 16:10, 19:10, 22:00
- Pan: Aventuri în Ţara de Nicăieri -3D, orele 14:00, 16:30
- Super Chef, orele 13:10, 15:30, 17:40, 19:50, 22:00
- The Green Inferno, orele 13:50, 16:00, 18:20, 20:30, 22:40
- The Walk -3D, ora 18:50
- Ultimul vânător de vrăjitoare, orele 13:20, 15:40, 18:00, 20:10, 22:30

CINEMA CITY GALLERIA

- Black mass: Afaceri murdare, ora 22:10
- Blinky Bill: Koala cel poznaş, orele 13:20, 17:20
- Crimson peak, orele 17:50, 20:20, 22:50
- Cuibul dragonului -3D, orele 13:30, 15:30, 17:30
- Gangsteri de legendă, orele 16:50, 19:50, 22:30
- Hotel Transilvania 2, ora 14:40
- Hotel Transilvania 2 -3D, dublat, orele 13:00, 15:00, 17:00
- Hotel Transilvania 2 -3D, subtitrat, orele 19:00, 21:00
- Internul, ora 19:20
- Marţianul -3D, orele 13:10, 16:00, 18:50, 21:40
- Mune: Gardianul lunii -3D, ora 15:20
- Pan: Aventuri în Ţara de Nicăieri -3D, orele 15:10, 19:40
- Super Chef, orele 14:00, 16:10, 18:20, 20:30, 22:40
- The Walk -3D, ora 22:00
- Ultimul vânător de vrăjitoare, orele 13:30, 15:40, 17:50, 20:10, 22:30
- Pan: Aventuri în Ţara de Nicăieri -3D, orele 14:20, 16:40, 19:10
- Super Chef, orele 14:00, 16:10, 18:20, 20:30, 22:40
- The Walk -3D, orele 19:40, 22:10
- Ultimul vânător de vrăjitoare, orele 15:00, 17:10, 19:30, 21:50

TEATRE

TEATRUL DE MARIONETE

- **Prâslea cel voinic şi merele de aur”.** Regia: Horia Davidescu, Scenografia: Eustaţiu Gregorian (duminică, 1 noiembrie, ora 11.00)

Festivalul minorităţilor la Covăsînţ

Pe scena Taberei Ortodoxe de Păstrare şi Conservare a Tradiţiilor Româneşti din Covăsînţ va avea loc - duminică, 1 noiembrie, de la ora 15 - ediţia a II-a a • „Festivalului minorităţilor din judeţul Arad”. Participă comunităţi ale minorităţilor din judeţul Arad, „Păstrătorii Tradiţiilor” de la Parohia Ortodoxă Covăsînţ, Orchestra „Rapsozii Zărandului” - dirijată de Petrică Paşca, Formaţia „Daniel's Brothers”, şi, ca invitat de onoare, Stana Stepănescu. FOTO: FAN

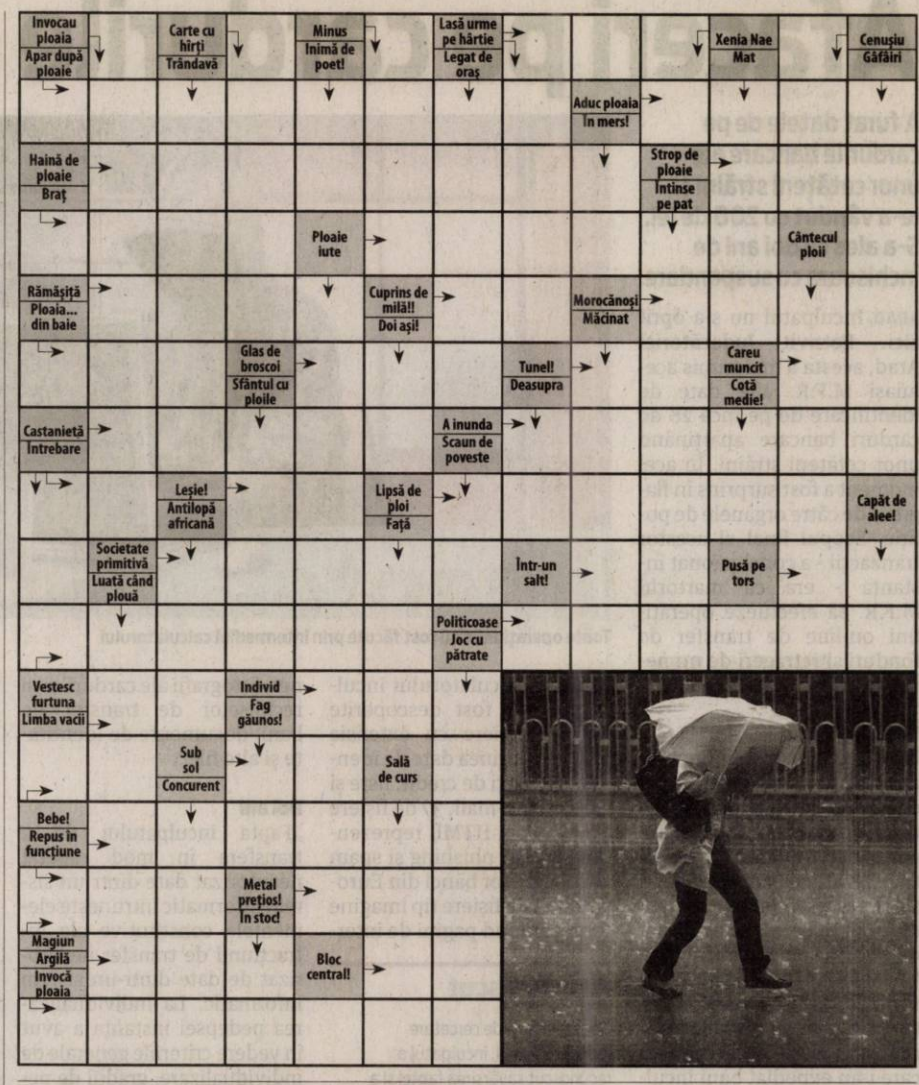

FESTIVALURI

- **„Festivalul minorităţilor din judeţul Arad”,** ediţia a II-a (duminică, 1 noiembrie, ora 15, în Tabăra Ortodoxă de Păstrare şi Conservare a Tradiţiilor Româneşti din Covăsînţ)

EXPOZIŢII

- **GALERIILE DE ARTĂ „DELTA”:**
- **Expoziţia „Simpozionului internaţional de pictură” şi „Simpozionului internaţional de sculptură”** (9-17)
- **SALA CLIO** (str. Horea, nr. 8):
- **„Teatrando” - expoziţie de carte rară** (9-17)
- **GALERIA DE ARTĂ „ALFA”** (B-dul Revoluţiei, nr. 90): • **„Târg de artă”** (9-17)
- **COMPLEXUL MUZEAL ARAD** (Palatul Cultural, Piaţa G. Enescu 1):
- **„Arheologia arădeană de-a lungul vremii”;** • **„Reptile vii”** (intrarea dinspre Parcul copiilor); • **„Un duel vizual”,** expoziţia artiştilor fotografi Dan N. Buruleanu şi Lucian Ionică din Timişoara (Sala Ştiinţele Naturii 2);
- **Sunt obiect de muzeu, caut vizitator** (orele 9-17)

SOLUŢIA INTEGRAMEI DIN NUMĂRUL PRECEDENT

F - Z - CUC - A - N - IREALE - ONDINA - US - CAPCAUN - P - ZMEI - SR - ISTET - OCNE - IU - IELE - LA - ATENTA - TF - SIR - LT - UZI - S - FETITE - STA - PT - I - APA VIE - NURI - IC - AP - MIRACOL - LAT - FP - NOU - ERA - ARAMAR - BN - RUGA - TOM - AT - BALAURI

AZI LA CINEMA CITY

ATRIUM

La Hotel Transilvania, lucrurile o iau un pic razna FOTO: FAN

„HOTEL TRANSILVANIA 2”

În Hotelul Transilvania lucrurile s-au schimbat puţin în ultima vreme: politica strictă a lui Dracula care acceptă doar monştri în hotel s-a mai relaxat, iar hotelul îşi deschide porţile şi oamenilor. Dar în spatele cavourilor închise, Dracula este neliniştit deoarece adorabilul său nepot, jumătate vampir, jumătate om, Dennis, nu dă semne că ar fi şi vampir.

AZI LA CINEMA CITY

GALLERIA

O poveste amuzantă şi emoţională FOTO: FAN

„SUPER CHEF”

Chef-ul Adam Jones (Bradley Cooper) a avut totul - şi a pierdut totul. Un adevărat rockstar cu 2 stele Michelin, dar şi cu obiceiuri nesănătoase pe măsură, fostul „enfant terrible” de pe scena resturantelor din Paris a făcut totul altfel, de fiecare dată, şi nu i-a păsat niciodată decât de emoţia creării unei explozii de gusturi.

VĂ INVITĂM LA...

Povestea lui Prâslea ce voinic

Trupa Marionete a TCIS prezintă, duminică, spectacolul „Prâslea cel voinic şi merele de aur”•

Invitaţie la spectacol FOTO: FAN

ARAD. Micii spectatori sunt invitaţi duminică, 1 noiembrie, de la orele 11, la spectacolul „Prâslea cel voinic şi merele de aur”, după Petre Ispirescu, prezentat de Trupa Marionete a Teatrului Clasic „Ioan Slavici” Arad.

„Prâslea cel voinic şi merele de aur” este una dintre cele mai vechi producţii pentru copii realizate la Arad, la fel ca şi „Cenuşăreasa” sau „Hansel şi Gretel”, ambele în regia Franciscăi Simionescu. „Prâslea cel voinic şi merele de aur” a fost pus în scenă acum 30 de ani de Horia Davidescu, scenografia fiind semnată de Eustaţiu Gregorian. Personajelor le vor da viaţă actorii Carmen Mărginean, Adina Doba, Lenuţa şi Sorin Dorobanţu, Izabela şi Mircea Moş, Loredana Alexandrescu şi Cristian Bordaş.

Ei vă vor spune că un împărat avea în grădină un măr ce facea mere de aur, dar pe care el nu reuşise să le guste niciodată pentru că, în fiecare an, acestea erau furate. Numeroşi viteji, inclusiv cei mai mari doi fii ai împăratului, încercaseră să prindă hoţul, dar zadarnic. Însă, într-o zi, Prâslea, mezinul familiei, a decis să încerce şi el. A fost primul care a izbutit să rănească zmeul hoţ cu o săgeată şi să-i ducă tatalui său câteva mere. Apoi a pornit pe urmele dârei de sânge...

Dar întreaga poveste o veţi afla dacă veţi veni, duminică, în sala Marionete (din strada Episcopiei nr. 15). JA-V.F.

FILME ÎN WEEKEND LA TV

SÂMBĂTĂ

- **Tron: Moştenirea (DIFI FILM, ora 20.00);** • **Aproape letală (HBO, ora 20.00);** • **Jocul morţii (EUFORIA, ora 20.00);** • **Betty Anne Waters (TVR 2, ora 20.10);** • **Război personal (PRIMA, ora 20.15);** • **Yellobeard (AMC, ora 20.25);** • **Legenda călăreţului singuratic (PRO TV, ora 20.30);** • **Ziua cârtiţei (PRO CINEMA, ora 20.30);** • **Al naibii tratament (FILM CAFE, ora 20.55);** • **Carte verde (DIVA, ora 21.00);** • **Triplu X (AXN, ora 21.00),** • **Mandarine (CINEMAX, ora 21.30);** • **30 Days of Night (TV 1000, ora 21.30);** • **Copil la bord (EUFORIA, ora 22.00);** • **Danton (TVR 2, ora 22.20)**

DUMINICĂ

- **Annie (HBO, ora 20.00);** • **Gazda (DIGI FILM, ora 20.00);** • **În deşert (FILM CAFE, ora 20.05);** • **Cantemir (TVR 2, ora 20.10);** • **Dragoste, pasiune şi ură (NAŢIONAL, ora 20.15);** • **Philadelphia (PRO CINEMA, ora 20.30);** • **Parker (PRO TV, ora 20.30);** • **Prietena mea, Victoria (CINEMAX, ora 21.00);** • **Star Wars – Întoarcerea lui Jedi (AXN, ora 21.00);** • **Nevastă sub acoperire (EUFORIA, ora 21.00);** • **Sex Tape (HBO COMEDY, ora 21.25);** • **Pagina opt (TV 1000, ora 21.30);** • **Oameni de onoare (FIM CAFE, ora 22.00);** • **Toată lumea din familia noastră (TVR 2, ora 22.10)**

CĂRŢI NOI ÎN LIBRĂRII

„SPLENDOARE” DE MARGARET MAZZANTINI

Este un roman despre adolescenţa zbuciumată a doi băieţi, două caractere în care se împletesc neliniştile interioară şi capriciu, tenacitate şi aplecare spre carnal. După copilăria petrecută alături, Guido şi Costantino sunt purtaţi de viaţă pe drumuri separate. În ciuda despărţirii, legătura tensionată dintre ei creşte în intensitate şi, odată cu maturizarea tinerilor, se dezvoltă în dragoste homosexuală. Separarea nu le împiedică destinele să semene, traseele celor doi urmând fire comparabile până în clipa reîntâlnirii. Harta iubirii lor ajunge să descrie atât o Romă impregnată de mitologie, cât şi o Londră extravagantă.

„BALADA TRISTEI CAFENELE” DE CARSON MCCULLERS

În „Balada tristei cafenele” se adună poveşti despre înfrângere şi durere înăbuşită: iubiri pierdute, pasiuni care s-au stins sau nici n-au apucat bine să se nască, răzbunări care dau greş. Îmbibate de marea melancolie a Sudului american (chiar dacă nu se petrec toate acolo), povestirile se alcătuiesc polifonic, ca o muzică a triştetilor de oameni învinşi de viaţă ori de dragoste: o adolescentă nu ştie dacă mai vrea sau nu să fie toată viaţa pianistă; un barbat îşi priveşte soţia ratăcindu-şi amintirile în alcool; o femeie sălbatică şi singuratică se îndrăgosteşte fulgerător şi biata ei dragoste e nefericită...

JURNAL ARĂDEAN

Afaceri pe cardurile altora

A furat datele de pe cardurile bancare ale unor cetăţeni străini şi le-a vândut cu 200 de lei. S-a ales cu doi ani de închisoare cu suspendare.

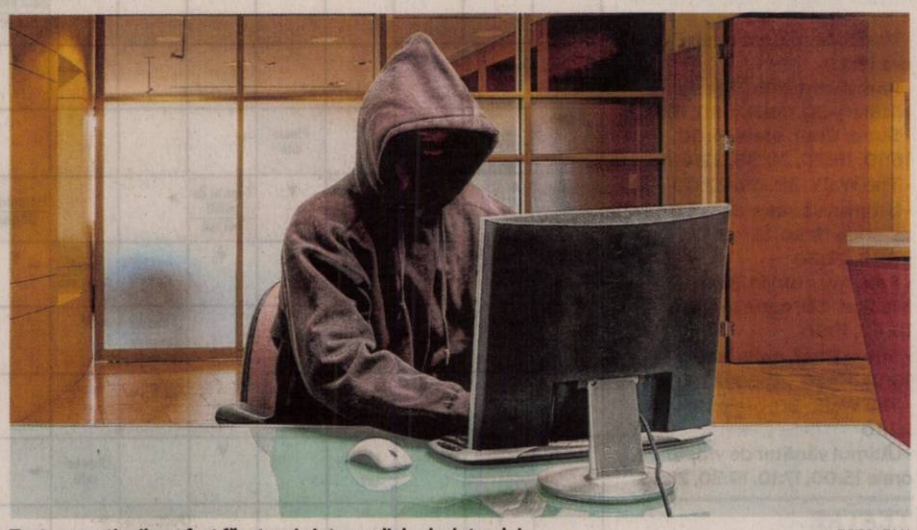

Toate operaţiunile au fost făcute prin intermediul calculatorului FOTO: FAN

ARAD. Inculpatul nu s-a oprit aici. Potrivit Judecătoriei Arad, acesta a mai trimis aceluiaşi M.F.R. alte date de identificare de pe încă 28 de carduri bancare aparţinând unor cetăţeni străini. În acel moment a fost surprins în flagrant de către organele de poliţie. Scopul final al acestor tranzacţii - a concluzionat instanţa - era ca martorul M.F.R. să efectueze operaţiuni on-line de transfer de fonduri şi retrageri de numerar de pe cardurile bancare.

Sute de fişiere

În urma percheziţiei imobiliare efectuată la domiciliul inculpatului au fost descoperite documente bancare din perioada 2009-2011 privind transferuri de bani totalizând 2.917 dolari americani, 525,26 euro şi 1.686 de lei, certificate de garanţie pentru aur achiziţionat în anii 2010 şi 2011 în suma de 3.246,3 lei şi înscrisuri olografe cu numele unor cetăţeni ruşi şi ucrainieni care i-au expediat bani inculpatului. Conform Judecătoriei Arad, „la percheziţia informatică dispusă asupra hard discului calculatorului inculpatului au fost descoperite 845 de fişiere cu extensia TXT ce conţinea date de identificare, cărţi de credit, liste şi adrese de e-mail, 37 de fişiere cu extensia HTML reprezentând pagini phishing şi spam ale diferitelor bănci din Europa şi 145 de fişiere tip imagine reprezentând pagini de internet, fotografii ale cardurilor şi recipiselor de transfer de bani, documente de identitate şi alte file".

A recunoscut

Audiat în faza de cercetare judecătorească, inculpatul a recunoscut savârşirea faptei şi a solicitat ca judecata să aibă loc în baza probelor administrate în faza de urmărire penală.

Doi ani

„Fapta inculpatului de a transfera în mod repetat neautorizat date dintr-un sistem informatic întruneşte elementele constitutive ale infracţiunii de transfer neautorizat de date dintr-un sistem informatic. La individualizarea pedepsei instanţa a avut în vedere criteriile generale de individualizare, gradul de pericol social al faptei care este ridicat raportat la împrejurarea că activitatea infracţională s-a desfăşurat pe un interval mare de timp (o lună) şi a vizat datele mai multor persoane, persoana inculpatului care nu este cunoscută cu antecedente penale. Apreciindu-se că scopul pedepsei se poate realiza chiar şi fără privare de libertate, s-a dispus suspendarea condiţionată a executării pedepsei aplicate inculpatului pe durata termenului de încercare de 4 ani şi s-a dispus confiscarea specială a hard discului aflat la camera de corpuri delicte a Judecătoriei Arad", se arată în soluţia Judecătoriei Arad.

IOANA COSTAŞ
ioana.costas@russmedia.ro

Tentativă de omor pe strada Mărului

Gelos şi sub influenţa alcoolului, un bărbat de 51 de ani şi-a înjunghiat concubina în vârstă de 26 de ani.

ARAD. Tentativa de omor a avut loc în noaptea de miercuri spre joi, pe strada Mărului, în zona barăcilor. Cu ceva alcool în sânge, un bărbat în vârstă de 51 de ani a luat cuţitul şi şi-a înjunghiat concubina în vârstă de 26 de ani. Motivul? Bărbatul a crezut că s-ar putea să fie părăsit de tânăra concubină. Femeia a fost înjunghiată de 10 ori, potrivit procurorilor, două dintre plăgi fiind penetrante - acestea punându-i femeii viaţa în pericol. Pentru a o salva, fratele bărbatului a intervenit, însă şi acesta a fost atins cu cuţitul. Din fericire, rănile provocate de agresor fratelui său sunt superficiale. Femeia a fost transportată la Spitalul Judeţean Arad, starea ei fiind stabilă acum. Când şi-a dat seama ce a făcut, agresorul a fugit şi, potrivit declaraţiilor sale date în faţa anchetatorilor, ar fi vrut să se sinucidă. A renunţat la acest gând şi s-a predat. Ce se întâmplă acum cu concubinul gelos? „Am pus în mişcare acţiunea penală, am dispus luarea măsurii reţinerii, iar vineri urmează să fie prezentat judecătorilor cu propunere de arestare preventivă pentru 30 de zile pentru tentativă de omor. Este în situaţia recidivei, recidiva postcondamnatorie", a declarat Pavel Palcu, procuror în cadrul Parchetului de pe lângă Tribunalul Arad.

În anul 2002 bărbatul a fost condamnat la 11 ani de închisoare cu executare pentru comiterea infracţiunilor de viol şi incest, fiind anchetat de acelaşi procuror. Bărbatul şi-a executat pedeapsa până în anul 2010, când a fost eliberat condiţionat. **JA-I.C.**

Victima a ajuns în stare gravă la spital FOTO: V.OBŞITOŞ

Oprit pe autostradă FOTO: JA

Gonea cu 204 km/h pe autostrada A1

Un şofer grăbit a fost prins de poliţişti în timp ce „zbura" pe autostradă cu 204 kilometri pe oră.

ARAD. A fost depistat de un aparat radar mergând cu 204 km/h pe autostrada A1, pe sensul de mers dinspre Nădlac spre Arad. Conducătorul auto a fost amendat contravenţional cu 945 de lei, totodată fiindu-i suspendat dreptul de a conduce vehicule pe drumurile publice pentru 90 de zile. „La data de 28 octombrie poliţiştii Biroului de Poliţie Autostrada A1 Deva - Nădlac au depistat un bărbat de 34 de ani din Bucureşti care conducea cu viteză excesivă. Astfel, în jurul orei 20:15, în zona km 559 al autostrăzii A1, bărbatul a fost înregistrat de aparatul radar în timp ce conducea un autoturism înmatriculat în Belgia, pe sensul de mers dinspre Nădlac spre Arad, cu viteza de 204 km/h", au precizat reprezentanţii Inspectoratului General al Poliţiei Române. Oamenii legii l-au oprit pe bărbat în trafic şi l-au amendat cu suma de 945 de lei. Ca măsură complementară, poliţiştii i-au reţinut bărbatului permisul de conducere, în vederea suspendării exercitării dreptului de a conduce autovehicule pe drumurile publice, pentru 90 de zile. **JA-I.C.**

SC CENTRU MEDICAL DR NEAMŢIU
DERMATO-VENEROLOGIE
- Consultaţii gratuite cu bilet de trimitere
- Radiocauterizare
- Crioterapie
- Dermatoscopie
- Ionoforeză
- Dermato-cosmetologie
- Microdermaabraziune cu diamante
- IPL + RF + E-LIGHT
- Epilare progresiv definitivă
- Fotorerejuvenare
- Îndepărtare pete soare, vârstă, vascularizaţie inestetică
- Acnee vulgara, rozacee, cuperoză

Arad, str. Posada nr. 50 Tel. 0745-596-312. (8475 - H 794120)

colorplus
ÎNCHIRIEM ŞI VINDEM
SCHELE
tel.: 0742 076 338
(750267)

DENinstal
ARAD, STR. PETRU RARES, NR. 73 / +40 728.111.102
ARAD, CALEA TIMIŞOAREI, NR. 50A / +40 759.012.656
WWW.DENINSTAL.RO
AU ÎNGHEŢAT PREŢURILE!
CAZAN FONTĂ 30 KW 2599,00 LEI TVA INCLUS
CAZAN FONTĂ 36 KW 2799,00 LEI TVA INCLUS
RADIATOARELE DIN OTEL D-EG EURAD (PRODUSE IN UNGARIA) 12 ANI GARANTIE!
(750257)

Sport

„S-a dus vestea în toată ţara că avem cel mai prost gazon

Sorin Tarcea, director sportiv Şoimii Pâncota

10

este ora de disputare a ultimului joc pe teren propriu din actuala stagiune a rugbiştilor arădeni, programat sâmbătă, pe stadionul din Sînicolau Mic. CS UAV Arad va înfrunta pe Stejarul Buzău, pentru ca în ultima rundă a play-out-ului să evolueze în fieful grupării CSM U23 Bucureşti, echipă declasată conform regulamentului FRR.

AMEFA porneşte cu prima şansă în faţa Crişului

ARAD. AMEFA Arad revine în bazinul propriu după trei deplasări consecutive, încheiate cu înfrângeri la scor. Ocupantă a locului 6 în Superliga Naţională de polo, gruparea arădeană pregătită de Cristian Cosma înfruntă, sâmbătă (ora 18) şi duminică (11), pe Crişul Oradea, grupare clasată pe poziţia a şaptea. În celelalte meciuri ale etapei cu numărul 5 se întâlnesc Steaua - Sportul, Rapid - Poli Cluj şi CSM Oradea - Dinamo. **JA-D.L.**

Călin Cojocaru FOTO: L.S.

Ambiţii şi orgolii la Sebiş-Giarmata

SEBIŞ/INEU. Azi, de la ora 15, la Sebiş soseşte Millenium Giarmata, echipă pe care actualul antrenor al Naţionalului, Călin Cojocaru a antrenat-o multă vreme. Va fi un meci al ambiţiilor şi orgoliilor, tehnicianul dorind, fără doar şi poate, să câştige în faţa fostei echipe, dar - mai ales - să încerce, cu trei puncte, să treacă, iarăşi, în fruntea clasamentului.

Şi CS Ineu are nevoie de victorie, pentru liniştea sa, în meciul contra celor de la Măgura Cisnădie. Partida se dispută sâmbătă, pe stadionul „Central" din Ineu, de la aceeaşi oră, 15. **JA-L.S.**

Criză de goluri şi puncte la Şoimii

Pâncota e în căutarea gloriei de altădată, căci de trei meciuri nu a mai dat niciun gol, pierzând pe linie.

Veteranul Irimia nu va evolua în echipa Şoimilor, cu CSM Rm. Vâlcea, fiind suspendat FOTO: FAN

PÂNCOTA. După victoria cu CS Mioveni, la Pâncota era sărbătoare. Şoimii se cocoţau pe locul 2, se făceau poze de grup şi cu clasamentul. De atunci, secetă! Iar la Pâncota vine CSM Rm. Vâlcea, echipă care e, acum, pe locul 2. Peste toate, lipsesc Irimia şi Dragalina, suspendaţi.

„Să nu pierdem"

Directorul sportiv al celor de la Şoimii Pâncota, Sorin Tarcea, susţine că orice punct e important. „De trei etape pierdem şi nu dăm gol. Asta e marea noastră problemă. Sâmbătă, ne dorim să nu pierdem, dar - mai ales - să marcăm. Sigur, e importantă victoria, ne-o dorim, dar orice punct contează. În ultimele trei meciuri ne-am propus să câştigăm, dar nu am făcut niciun punct. Ce bune erau, măcar, două egaluri?" - spune Tarcea.

Vin jucători montaţi

CSM Rm. Vâlcea e un adversar de calibru, iar în componenţă sunt şi doi jucători trecuţi pe la Şoimii. Tarcea explică: „Întâlnim o echipă foarte bună, redutabilă în deplasare, cu un antrenor bun, în persoana lui Alexandru Pelici. Mai mult decât atât, la CSM Rm. Vâlcea sunt şi doi jucători care au trecut pe la Pâncota, Staicu şi Voinea, care vin - sunt sigur - cu o ambiţie în plus. Şi - să nu uităm - primul a plecat de la Şoimii nu în cele mai amiabile condiţii. În plus, oaspeţii au în echipă jucători care au trecut prin liga I".

Cel mai prost gazon

S-a răspândit vestea, în toată ţara, despre terenul desfundat de la Pâncota. Sorin Tarcea confirmă: „Se vorbeşte, pe bună dreptate, pe holurile Federaţiei, despre starea deplorabilă a terenului nostru. Se spune că avem cel prost gazon din primele trei divizii. Încercăm să-l protejăm cum putem, căci în acest an mai avem cinci meciuri acasă. Aşa se face că am mutat juniorii republicani pe terenul din Sântana. Şi sâmbătă, terenul va fi un adversar în plus pentru noi".

LEO SFÂRA
leo.sfara@russmedia.ro

S-a făcut „leu" în Germania!

CHAM. În absenţa unui proiect pentru resuscitarea handbalului masculin arădean, puţinii jucători originari din Arad le mai practică acest sport la un nivel profesionist, continuă să calce semicercuri străine. Un exemplu este şi goalkeeperul Marius Bistrian, care după experienţe în primele două ligi din ţară, la Univ. Craiova, Minaur Baia Mare, CSM Bucureşti sau CSM Oradea, a optat pentru o ofertă venită de la un club din Germania. Ostbayerischer Löwen din Cham este o grupare participantă într-una dintre ligiile inferioare ale handbalului nemţesc, însă cu planuri mari de viitor. „În fiecare sezon clubul şi-a propus să urce o treaptă mai sus, acest lucru cântărind destul de mult în opţiunea pentru echipa din Cham", ne-a declarat purtătorul bluzei cu numărul 40, ce apără poarta „leilor". Arădeanul a ţinut să amintească că una dintre primele cărămizi ale carierei sale a fost pusă de regretatul antrenor Ştefan Deacu, plecat recent în lumea celor drepţi. **JA-D.L.**

Marius Bistrian FOTO: JA

Roly Nagy, despre Gligor şi Sorian

ARAD. Doi dintre jucătorii aduşi în vară la UTA, Gligor şi Sorian nu-şi găsesc locul în echipă. Dacă primul s-a accidentat în cantonamentul din Austria al „Bătrânei Doamne" şi a revenit timid în teren, din postura de rezervă, celălalt jucător pare ca şi plecat de la Arad, căci - de multe ori - nici rezervă nu mai e.

Roland Nagy explică situaţia celor doi: „Cred că postul de mijlocaş central i se potriveşte cel mai bine lui Gligor. Se pregăteşte bine şi sunt sigur că va profita de şansa pe care o va primi. Vin şi suspendările, datorită cumulului de cartonaşe galbene, aşa că va veni şi rândul său, mai sunt opt meciuri în acest an. Cu un asemenea jucător poţi merge la «război». În privinţa lui Sorian, vă spun că nu numele joacă. E un jucător de la care ne-am aşteptat mai mult, însă va primi - şi el - şansa sa, căci - repet - pot apărea suspendările. Calitate are, nu discutăm acest aspect, dar trebuie să se zbată mai mult, să pună piciorul în prag". **JA-L.S.**

La fileul speranţelor

Două echipe arădene, Victoria Nădlac şi Westar Arad, participă, în week-end, la primul turneu al Campionatului Naţional de volei - speranţe, ce are loc în oraşul de la graniţă. Arădencele vor înfrunta, sâmbătă (două reuniuni, ora 9,30 şi 15) şi duminică (10), două echipe din Bihor, Era Sport Oradea şi ACS Salonta. FOTO: JA

www.spalatoriecovoarearad.ro
SPĂLĂTORIE COVOARE PROFESIONALĂ
Vibo Washing
RIDICARE ŞI LIVRARE GRATUITĂ
LIVRARE ÎN 12-24 ORE
USCARE RAPIDA 4-10 ORE, PROFESIONALA IN USCATOR
PREŢ: 6 LEI/mp
programări la tel:
0742965534 sau 0757585579
(79306)
SPALAM COVOARE INDIFERENT DE VREME
CAMERA DE USCARE INCALZITA LA 50 C°
www.facebook.com/spalamcovoarearad

H (751347)
CHIRURGIE ESTETICĂ
Dr. Horia Şiclovan
www.drsiclovan.com
0720 535 987

JURNAL ARĂDEAN

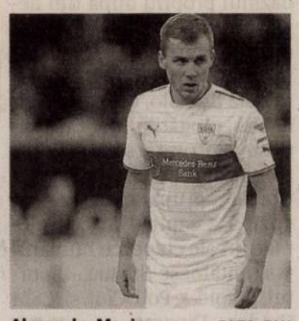

Alexandru Maxim FOTO: FAN

Maxim a marcat pentru Stuttgart

FOTBAL. Mijlocașul Alexandru Maxim a marcat un gol în partida pe care echipa sa, VfB Stuttgart a câștigat-o, în deplasare, cu scorul de 2-0 (1-0), în fața formației Karl Zeiss Jena, din liga a patra, în 16-imile de finală ale Cupei Germaniei, informează Kicker.

Maxim, care a jucat tot meciul, a transformat un penalty în minutul 90+2. Primul gol al învingătorilor a fost marcat de Harnik, în minutul 22.

SURSA: MEDIAFAX

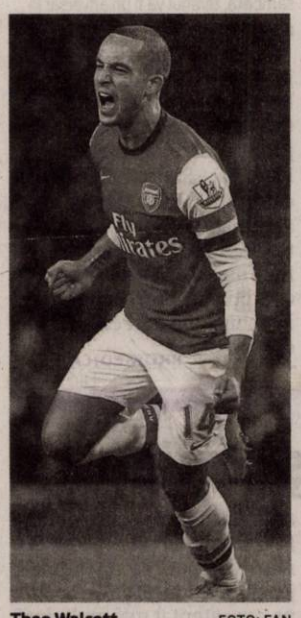

Theo Walcott FOTO: FAN

Arsenal are doi titulari accidentaţi

FOTBAL. Jucătorii Alex Oxlade-Chamberlain și Theo Walcott vor lipsi la următoarele trei meciuri ale echipei Arsenal Londra, după ce s-au accidentat la partida cu Sheffield Wednesday, scor 0-3, din Cupa Ligii Angliei. Alex Oxlade-Chamberlain are probleme la coapsă, iar Theo Walcott la pulpă, anunță BBC. Cei doi vor lipsi la meciurile cu Swansea City și Tottenham Hotspur, din Premier League, respectiv cu Bayern Munchen, din Liga Campionilor.

SURSA: MEDIAFAX

MU părăseşte Cupa Ligii Angliei

FOTBAL. Formația Manchester United a fost eliminată, pe teren propriu, după executarea loviturilor de departajare, de echipa Middlesbrough din liga a doua, în optimile de finală ale Cupei Ligii Angliei. La finalul celor 120 de minute de joc, scorul a fost 0-0. La penaltiuri, scorul a fost de 3-1 în favoarea oaspeților. Trei jucători ai gazdelor au ratat, Wayne Rooney, Michael Carrick și Ashley Young, în timp ce David Nugent a fost singurul fotbalist al echipei Middlesbrough care a irosit o lovitură de la 11 m. Astfel, Manchester United se alătură altor două formații importante din Premier League care au părăsit această competiție în optimi, Arsenal și Chelsea.

SURSA: MEDIAFAX

„Nu am mai avut energie”

Simona Halep a fost eliminată de la Turneul campioanelor după eşecul cu Radwanska.

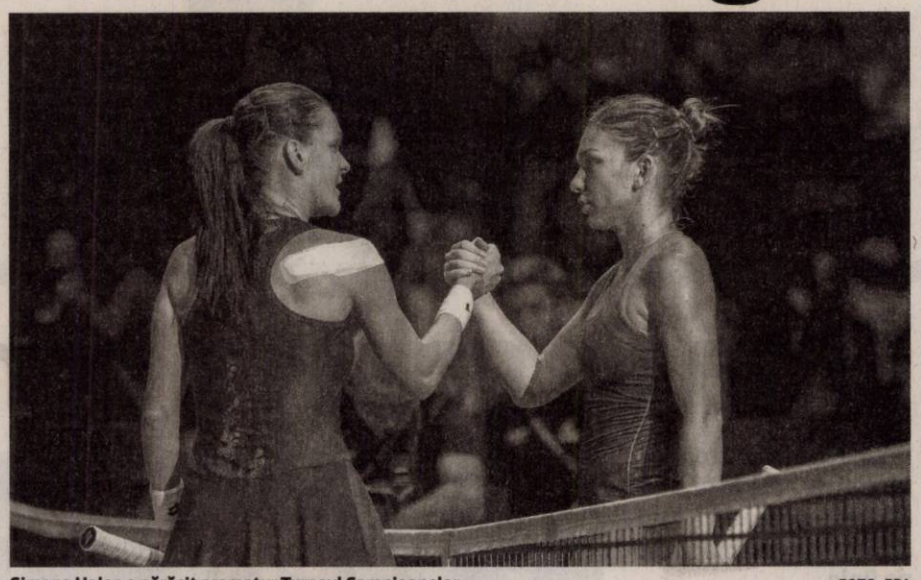

Simona Halep a părăsit prematur Turneul Campioanelor FOTO: EPA

TENIS. Jucătoarea Simona Halep, locul 2 WTA, a fost învinsă cu scorul de 7-6 (5), 6-1, de poloneza Agnieszka Radwanska, locul 6 WTA, și părăsește Turneul Campioanelor, competiție la care a fost finalistă în 2014. Principala favorită a turneului a pierdut după un meci care a durat o oră și 44 de minute și după ce a condus cu 5-1 în tie-break-ul primului set, ratând calificarea în semifinale.

Halep a obținut la această ediție a competiției de la Singapore o victorie, cu Flavia Pennetta (6-0, 6-3) și două înfrângeri, cu Maria Șarapova (4-6, 4-6) și cu Radwanska. Disputarea celor trei meciuri la Turneul Campioanelor este recompensată cu 151.000 de dolari și cu 210 puncte WTA. Fiecare victorie în grupă este recompensată cu 153.000 de dolari și cu 160 de puncte WTA, astfel că Halep va primi un cec de 304.000 de dolari și 370 de puncte WTA. Cap de serie numărul 1 în urma forfait-ului liderului WTA, Serena Williams, Simona Halep a început „en fanfare” Turneul Campioanelor, dar l-a terminat „în genunchi”. „Am fost terminată. Nu mai aveam energie. Am fost obosită. Am simțit la un moment dat că am pierdut șansa de a câștiga primul set și de a câștiga meciul. După primul set, am stat și mi-am spus că s-a terminat. Da, antrenorul mi-a spus multe lucruri, dar nu le-am putut auzi, pentru că eram terminată și foarte nervoasă. Dar s-a întâmplat și un lucru bun. Data viitoare voi ști că dacă nu sunt bine pregătită fizic, trebuie să fac altceva pe teren. Sunt mulțumită de anul ăsta. Acum vreau doar vacanță. Nu vreau să mă mai gândesc la tenis. Apoi voi fi mai puternică”, a declarat Halep, conform wtatennis.com. Agnieszka Radwanska a precizat că primul set, în care a reușit să revină după ce a fost condusă cu 5-1 în tie-break, a reprezentat cheia meciului.

S-a prăbuşit în setul doi

„Cheia meciului a fost primul set. Am fost în față, am greșit, am revenit apoi. Am jucat fiecare minge și am adunat puncte bune. Îmi pare bine că am câștigat din nou premiul pentru lovitura anului, mă bucur că tenisul meu e iubit de fani”, a declarat Radwanska. Jucătorea poloneză a primit un buchet de flori din partea organizatorilor Turneului Campioanelor, deoarece în meciul cu Halep, ea a obținut cea de-a 500-a victorie a carierei sale.

Meciul cu Radwanska a fost ultimul oficial din anul 2015 al Simonei Halep. Pentru jucătoarea română urmează o perioadă de vacanță, înaintea sezonului 2016. În acest an, ea a câștigat trei turnee, la Shenzhen, Dubai și Indian Wells, a jucat alte două finale, la Toronto și Cincinnati, și a atins faza semifinalelor la Miami, Stuttgart, Roma și la US Open.

SURSA: MEDIAFAX

Termină anul pe locul 2 WTA

TENIS. Simona Halep va încheia 2015 pe locul 2 WTA, cea mai bună clasare la final de an din carieră. Singura jucătoare care ar fi putut să o întrecă pe Halep era Garbine Muguruza, cu condiția ca spaniola să intre în posesia trofeului cu maximum de victorii, iar româna să nu câștige niciun meci la Singapore. Însă victoria obținută în partida cu Flavia Pennetta îi asigură Simonei locul 2, cu 6.060 de puncte. Halep a terminat 2014 pe locul 3, după Serena Williams (locul 1) și Maria Șarapova (locul 2), iar 2013 pe locul 11.

Dintre români, numai Ilie Năstase a încheiat un an pe locul 1 al clasamentului mondial, în 1973. **SURSA: MEDIAFAX**

Simona Halep FOTO: EPA

Teja va antrena pe U Cluj

FOTBAL. Antrenorul Mihai Teja a semnat un contract valabil până în vara anului 2016 cu Universitatea Cluj, el urmând să-l înlocuiască pe Marius Popescu. Teja îi va avea ca secunzi pe Constantin Pană, Zsolt Szilagyi, Ovidiu Ceclan și Daniele Nervi, ultimul fiind preparator fizic.

„Strategia clubului nu se va schimba, vom miza, în continuare, pe jucători crescuți, aici, la Universitatea. Îi mulțumesc lui Marius Popescu pentru munca depusă și îmi pare rău că nu a acceptat să rămână în cadrul clubului”, a declarat Marieta Anastasescu, administratorul judiciar al clubului.

Mihai Teja FOTO: DAN BODEA

România vrea o grupă a CE de baschet masculin

Sala Polivalentă din Cluj-Napoca FOTO: FAN

BASCHET. Federația Română de Baschet va depune dosarul de candidatură a României pentru organizarea, în premieră, a unei grupe din cadrul Campionatului European masculin din 2017, meciurile urmând să se desfășoare în Sala Polivalentă din Cluj-Napoca. Potrivit unor surse federale, FR Baschet ar urma să trimită dosarul de candidatură către forul european în cursul săptămânii viitoare, Sala Polivalentă din Cluj-Napoca fiind nominalizată drept gazdă.

Conform procedurilor, o inspecție a FIBA va avea loc până la finalul lunii viitoare, cel mai probabil în 21 noiembrie, când la Cluj-Napoca se va juca partida feminină dintre România și Bosnia, din preliminariile CE din 2017.

Sala din Cluj-Napoca, de 7.200 de locuri, ar urma să-și mărească, posibil și prin atașarea de tribune mobile, capacitatea până la 10.000 de locuri, aceasta fiind o condiție obligatorie pentru organizarea unor partide din cadrul Eurobasket.

Un răspuns din partea FIBA privind organizarea Eurobasket la Cluj-Napoca ar urma să sosească până la finalul anului. De asemenea, ar fi posibil ca la Sala Polivalentă din Cluj-Napoca să se desfășoare și turneul final, însă o decizie în acest sens se va lua doar după confirmarea candidaturilor altor țări, la fel cum s-a întâmplat cu ediția din 2015 a Eurobasket, desfășurată în Franța, Germania, Letonia și Croația, iar turneul final în Franța. În 2015, titlul european a fost cucerit de Spania, în urma finalei cu Lituania, de la Lille.

România nu a organizat niciodată un Campionat European masculin, singurele competiții majore continentale la nivel de seniori, fiind Campionatele Europene feminine, în 1966 la Sibiu, respectiv faza grupelor ediției din 2015, la Oradea și Timișoara.

SURSA: MEDIAFAX

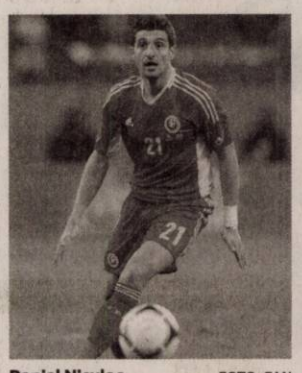

Daniel Niculae FOTO: FAN

Daniel Niculae se antrenează cu Astra

FOTBAL. Atacantul Daniel Niculae, care a evoluat în returul ediției trecute a Ligii I pentru echipa Rapid, participă la ședințele de pregătire ale formației Astra Giurgiu. În vârstă de 33 de ani, Daniel Niculae a intenționat să se retragă din activitate în această vară, deși antrenorul Astrei, Marius Șumudică i-a făcut o ofertă de transfer în pauza competițională, dar transferul nu s-a realizat în acel moment.

Niculae a declarat că a ajuns la un acord de principiu cu Astra Giurgiu, dar contractul îl va semna zilele următoare. „M-am antrenat alături de Astra. Ne-am înțeles în principiu cu conducerea clubului. Rămâne să semnăm un contract în următoarele zile. Voi vedea cum mă voi simți din punct de vedere fizic și când voi putea să joc și să ajut noua mea echipă”, a spus atacantul.

Daniel Niculae a evoluat în cariera sa la formațiile Rapid, Electroputere Craiova, AJ Auxerre, AS Monaco, AS Nancy și Kuban Krasnodar.

SURSA: MEDIAFAX

Donadoni e noul antrenor al Bolognei

FOTBAL. Tehnicianul Roberto Donadoni a fost numit în funcția de antrenor principal al echipei Bologna, înlocuindu-l pe Delio Rossi, a anunțat site-ul oficial al UEFA.

Donadoni, în vârstă de 52 de ani, a semnat un contract valabil până în vara anului 2017 și urmează să fie prezentat oficial la noua sa echipă. Roberto Donadoni a mai pregătit de-a lungul carierei sa formațiile Lecco, Livorno, Genoa, SSC Napoli, Cagliari, FC Parma, precum și naționala Italiei.

Tehnicianul Delio Rossi a fost demis din funcția de antrenor principal al echipei Bologna, după ce a înregistrat opt înfrângeri în primele zece etape ale sezonului din Serie A. Rossi, în vârstă de 54 de ani, se află în funcție din luna mai 2015 și a promovat în prima ligă cu Bologna după un meci de baraj cu Pescara.

Bologna a fost învinsă pe teren propriu, cu scorul de 1-0, de Internazionale Milano și ocupă locul 18 în clasamentul Seriei A, retrogradabil, cu șase puncte la activ.

SURSA: MEDIAFAX

Roberto Donadoni FOTO: FAN

Japonia e numărul unu în lume

GIMNASTICĂ. Echipa masculină de gimnastică a Japoniei a cucerit titlul mondial în finala CM de la Glasgow. Japonia a acumulat 270.818 puncte, cu care a câștigat titlul mondial, după 37 de ani, fiind urmată pe podium de Marea Britanie (270.345) și de China (269.959). Cele trei medaliate, plus echipele de pe locurile 4-8, Rusia (268.362 puncte), SUA (267.853), Elveția (261.660), Coreea de Sud (260.035) și Brazilia (259.577), au obținut și calificarea directă la Jocurile Olimpice din 2016.

Echipa României nu s-a calificat în finala CM, după ce a încheiat calificările pe locul 14, astfel încât este obligată să evolueze la turneul preolimpic pentru unul din ultimele patru „bilete” pentru JO.

Atenţie !

TAKATA

Cea mai tare firmă din Arad, cu peste 5.500 angajaţi

ANGAJEAZĂ

OPERATORI PRODUCŢIE

NOI ÎŢI OFERIM:

- Salariu de pornire de peste **1200** lei
- Bonusuri lunare de până la **65%** din salariu
- Tichete de masă din prima zi de lucru
- Asigurare Medicală Gratuită completă pentru tine şi copiii tăi minori
- Te poţi trata în orice spital privat din România
- Transport gratuit de la tine din localitate

Ce trebuie să faci?

SUNĂ LA NUMĂRUL DE TELEFON:
0257.203.962
sau
TRIMITE CV-UL LA NUMĂRUL DE FAX:
0257.203.841

Vino la TAKATA cu noi !

(204829)

COTTA

SC COTTA INTERNATIONAL SRL

angajeaza pentru fabrica din Arad:

TAPIŢERI CALIFICAŢI
TINERI ABSOLVENŢI
de şcoala profesională şi liceu în vederea calificării în meseria de TAPIŢER.

Responsabilităţi:

- Realizarea producţiei planificate în timpul cerut şi la standardele de calitate impuse
- Respectarea instrucţiunilor de lucru referitoare la tehnologia de execuţie.

Cerinţe:

- Seriozitate şi responsabilitate.
- Şcoala profesională sau liceu
- Disponibilitate pentru program prelungit
- Munca în echipă

SC COTTA INTERNAŢIONAL SRL OFERĂ:

- Salarizare atractiva (acord individual)
- Tichete de masa din prima zi de lucru
- Analize gratuite la angajare
- Conditii deosebite de munca
- Bonusuri la realizatul in acord individual
- Spor de fidelitate
- Transport gratuit pe raza orasului Arad si in judet pe rutele: Arad – Lipova; Arad – Vinga; Arad – Zadareni – Satu Mare (in curind pina la Pecica)

Cei interesaţi sunt rugaţi să se prezinte la sediul societăţii din Arad, str. Bicaz 1-5 (intrarea din Aleea Muncii), zilnic între orele 9:00 -15:00.
Informatii la tel. 0257278600 int.106

(188529)

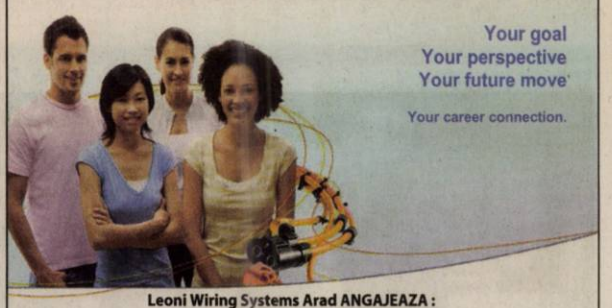

Your goal
Your perspective
Your future move
Your career connection.

Leoni Wiring Systems Arad ANGAJEAZA :

Operator Asamblare, Manipulant Marfa, Tehnician

Avantaje:

- *Transport asigurat in Judetul Arad*
- *Ore suplimentare platite*
- *Analize gratuite pentru angajare*
- *Asistenta medicala gratuita*
- *Oportunitati de promovare*
- *Pachet de servicii medicale gratuite pentru angajati si familiile acestora la una dintre cele mai moderne policlinici din Arad*

Cerinte minime:

- *Capacitate de integrare intr-un mediu de lucru dinamic*
- *Stare fizica buna, spirit de echipa, disponibilitate de lucru in 3 schimburi*

Cererile de angajare se depun la sediul firmei noastre.

LEONI Wiring Systems Arad
Str. 1, no. 11 • Zona Industriala Arad, Jud Arad
Tel: 0372-225.369 , 0257-205266

LEONI

(105097)

BOA GROUP – prin reprezentant local în Arad, BOA RBT.

Suntem un grup internaţional activ, care se ocupă cu proiectarea, fabricarea şi vânzarea de componente metalice flexibile pentru industria de automobile, burdufuri din metal şi furtune flexibile pentru aplicaţii industriale, precum şi elemente de dilatare pentru conducte metalice.

Pentru a consolida noua unitate de fabricaţie din Arad – România, căutăm pentru angajare:

■ OPERATOR PRODUCŢIE
■ MAGAZIONER

Oferim condiţii de muncă şi salariu atractiv.

Cei interesaţi pot depune un CV la sediul BOA RBT, Str. IV, Nr. 13, Zona Industriala Nord-Vest sau pot suna pentru detalii la tel. 0728 280 588. (2153 - H 280401)

Ditre International

SC DITRE INTERNATIONAL SRL, producator canapele

Angajeaza:

- confectionere la masina de cusut
- operatori calculator masina Pantograf, CNC in fabrica (masini taiat pal, burete, tesatura)
- tamplari
- tapiteri
- muncitori necalificati

Oferim:

- contract de munca pe perioada nedeterminata,
- salarii atractive+bonusuri,
- bonuri de masa din prima zi lucrata,
- transport gratuit,
- analize la angajare gratuite.

Informatii la sediul firmei din Arad,Str. a-III-a,Zona Industriala Vest, Nr. 3, tel . **0257/216610**, **0257216611** intre orele 9-14 de luni pana vineri

(230086)

LUCREAZĂ ÎN GERMANIA CA ÎNGRIJITOR/-OARE PERSOANE VÂRSTNICE!

GARANTĂM:

- Salarii atractive şi bonusuri;
- Un loc de muncă sigur şi 100% legal;
- Cursuri de limbă germană (perfecţionare);
- Cursuri de formare certificate;
- Contracte flexibile (1, 2, 3 luni).

OFERTĂ SPECIALĂ
doar în perioada octombrie - decembrie
Câştigă 1518 EURO NET pe lună!*

PROMEDICA24

+40 316 301 555 promedica24.ro

* suma netă pentru furnizarea de servicii în Germania, pe o lună de zile, pentru cei care deţin o bună cunoaştere a limbii germane. Ofertă valabilă până la data de 31.12.2015

(2152 - H 280998)

SOFA & CO SRL

PGS

Be Simply the Best
PERFORMANCE
GUARANTEES
SUCCESS

PGS SOFA & CO SRL,

Societate comercială cu vechime în producţia de mobilier tapiţat pentru export (înfiinţată în anul 2004),

ANGAJEAZĂ

Pe bază de contract individual de muncă:

MUNCITORI NECALIFICAŢI

pe posturi de Operatori în Producţie pentru ARAD

CERINŢE:
- Seriozitate;
- Punctualitate;
- Putere de muncă;
- Prezintă avantaj calificarea de tapiţer / tâmplar.

SE OFERĂ:
-Pachet salarial motivant
-Posibilitate de creştere salarială pe bază de aptitudini şi vechime, într-o echipă serioasă şi profesionistă.

SE ASIGURĂ:
- Transport pentru cei din afara municipiului Arad ;
- Condiţii de muncă decente;
- Stabilitatea locului de muncă;

Programul de lucru este de luni până vineri de la 07.00 la 15.30.

Cei interesaţi sunt rugaţi să ne contacteze la nr. de telefon 0752.247.560 între orele 09:00 - 13:00 sau la sediul firmei din Arad, Calea 6 Vanatori, nr 35/A.

Arad
PGS
Tel: 0752.247.560
Adresa: Arad, Calea 6 Vânători, nr. 35 / A.

SHOWROOM ZONE CO

(239243)

SC ERGAD TECHNOLOGY SRL

ARAD, STR. PADURII NR. 24

firma cu capital integral italian care activeaza in domeniul industriei electronice ANGAJEAZA:

TEHNICIENI ELECTRONIŞTI

Pentru control si reparare placi electronice cu tehnologia SMD si montarea componentelor in SMD

Cerinte:
- Cunoasterea si capacitatea de a citi schemele electronice;
- Capacitatea de a suda componentele SMD;
- Disponibilitate pentru deplasari in Italia.

Se ofera:
- pachet salarial atractiv (in functie de cunostinte acumulate)
- decontare transport tramvai
- tichete de masa din prima zi
- pregatire profesionala in Romania si Italia

Trimiteti **CV** la adresa: **otilia.dimeny@ergad.eu** sau prin fax **0257-306194** ; tel: **0257-206247** (2175 - H 114192)

SC ERGAD TECHNOLOGY SRL

ARAD, STR. PADURII NR. 24

firma cu capital integral italian care activeaza in domeniul industriei electronice ANGAJEAZA:

TEHNICIENI ELECTRONIŞTI

Pentru control si reparare placi electronice cu tehnologia SMD si montarea componentelor in SMD

Cerinte:
- Experienta
- Cunoasterea si capacitatea de a citi schemele electronice;
- Capacitatea de a suda componentele SMD;
- Disponibilitate pentru deplasari in Italia.
- Se vor specifica in curriculum vitae experientele de munca in domeniul electronicii

Se ofera:
- pachet salarial atractiv (in functie de cunostinte acumulate)
- decontare transport tramvai
- tichete de masa din prima zi
- pregatire profesionala in Romania si Italia

Trimiteti **CV** la adresa: **otilia.dimeny@ergad.eu** sau prin fax **0257-306194** ; tel: **0257-206247** (2174 - H 114192)

LICEUL TEOLOGIC BAPTIST „ALEXA POPOVICI" ARAD
organizează, în data de **23.11.2015, concurs** pentru ocuparea, pe **perioadă nedeterminată**, a unui post de conducere de

CONTABIL ŞEF (ADMINISTRATOR FINANCIAR)

în cadrul compartimentului financiar contabil, **0,5 normă.**
Concursul se organizează la sediul instituţiei şi constă în **probă scrisă / probă practică / interviu**. Prima probă are loc în 23.11.2015, de la ora 9. Data limită de depunere a dosarelor de concurs: 16.11.2015, ora 16.
Condiţii minime: ● studii superioare economice;
● vechime în funcţie de conducere: minim 5 ani;
● vechime în specialitatea economică-financiară: minim 3 ani.
Condiţiile de participare la concurs şi bibliografia se afişează la sediul şcolii din str. Dr. Ioan Suciu 3-19 Arad şi pe site-ul unităţii: www.ltb-arad.ro
Relaţii suplimentare se pot obţine la ☎ **0257-250-751** (2215)

Transformă nemulţumirea în siguranţă!
ARTEX SCM
SOCIETATE CU TRADIŢIE ÎN DOMENIUL TEXTIL,

ANGAJEAZĂ

● **CONFECŢIONERI ÎMBRACĂMINTE sau PERSOANE CUNOSCĂTOARE DE MESERIE pentru cusut;**
● **MAIŞTRII şi TEHNOLOGI în pregatirea producţiei.**

OFERIM: *climat de lucru european; *salarii motivate în acord individual şi regie; *tichete de masă; *primă de transport - prezenţă; *premii; *un singur schimb; *asistenţă medicală.

Angajările se fac pe bază de probă de lucru.
DETALII: telefon: 0357- 408275; 0357- 408276

(875705)

---

aradjob.ro

---

i'm lovin' it

La McDonald's te bucuri de o **VARIETATE de beneficii** adaptate nevoilor şi stilului tău de viaţă. Interesul nostru este să-ţi oferim **încrederea** şi **motivarea** ca tu să-ţi atingi obiectivele personale. Poţi lucra într-un mediu **dinamic** care include toate zonele unui restaurant McDonald's: bucătărie, sala de mese şi zona caselor de marcat. În calitate de **crew member**, ai şansa de a lucra într-o **echipă** tânără şi profesionistă, alături de care să acumulezi **experienţa** necesară şi să-ţi dezvolţi abilităţile de comunicare.

La McDonald's
beneficiezi de un program flexibil, training acreditat şi oportunitatea de a promova într-un timp foarte scurt!

www.mcdonalds.ro

© 2012 McDonald's Corporation

(2142 - H 278514)

Publicitate 0257/280.904

Cele trei persoane găsite înecate sunt doi băieţi mici şi un bărbat FOTO: EPA

242 migranţi, salvaţi în urma unui naufragiu

LESBOS. În total 38 de persoane erau date în continuare dispărute joi, iar trei au murit, după ce o ambarcaţiune de lemn la bordul căreia se aflau s-a răsturnat miercuri, anunţă autorităţile de pe Insula greacă Lesbos, relatează AP în pagina electronică. Un elicopter al Agenţiei europene pentru protecţia frontierelor externe Frontex s-a alăturat joi dimineaţa căutărilor pe care le efectuau vase aparţinând Pazei de Coastă în largul părţii de nord a insulei, la câteva ore după salvarea dramatică a 242 de persoane.

Cel puţin 11 persoane - majoritatea copii - au murit în cinci incidente separate miercuri, în estul Mării Egee, în timp ce mii de persoane continuă să se îndrepte către insulele greceşti, dinspre Turcia, în ambarcaţiuni fragile, în condiţii de furtună.

Lesbos se află în prima linie a migraţiei în Grecia. Peste 300.000 de persoane au sosit pe insulă anul acesta - iar numărul sosirilor zilnice a urcat recent la o medie de 7.500 pe zi. În scene dramatice, zeci de paramedici şi voluntari au participat miercuri la eforturile de ajutorare a supravieţuitorilor, învelindu-i în pături şi stabilind priorităţile în vederea transportului cu ambulanţa. În total 18 copii au fost spitalizaţi, dintre care trei în stare gravă, au anunţat autorităţile locale. **SURSA: MEDIAFAX**

Uniunea Europeană riscă „dezintegrarea”

BRUXELLES. Uniunea Europeană riscă „dezintegrarea” dacă nu răspunde colectiv şi cu instrumente „comunitare” la criza imigranţilor, a avertizat Înaltul Reprezentant pentru afaceri externe şi politică de securitate al UE, Federica Mogherini, într-un interviu publicat joi de ziarul Il Sole 24 Ore, relatează AFP.

„Dacă europenii se mulţumesc cu răspunsuri naţionale în faţa acestui fenomen european, „criza se va agrava, cu reacţii în lanţ ale populaţiei şi guvernelor naţionale, dacă nu se dotează cu instrumente corespunzătoare”, a explicat dna Mogherini, care este şi vicepreşedinte al Comisiei Europene. Fără aceste instrumente, „există riscul dezintegrării”, a adăugat responsabilul UE. Austria a anunţat măsuri de securizare a graniţei cu Slovenia, ce ar putea include de ridicarea unei bariere ce ar reprezenta o premieră în Spaţiul Schengen, pentru a controla afluxul de imigranţi ce amplifică tensiunile între ţările UE. În cursul unei convorbiri telefonice miercuri cu preşedintele Comisiei Europene, Jean-Claude Juncker, cancelarul austriac Werner Faymann, social-democrat, a fost de acord că „barierele nu îşi au locul în Europa”, fără a face totuşi lumină asupra intenţiilor executivului de la Viena. **SURSA: AGERPRES**

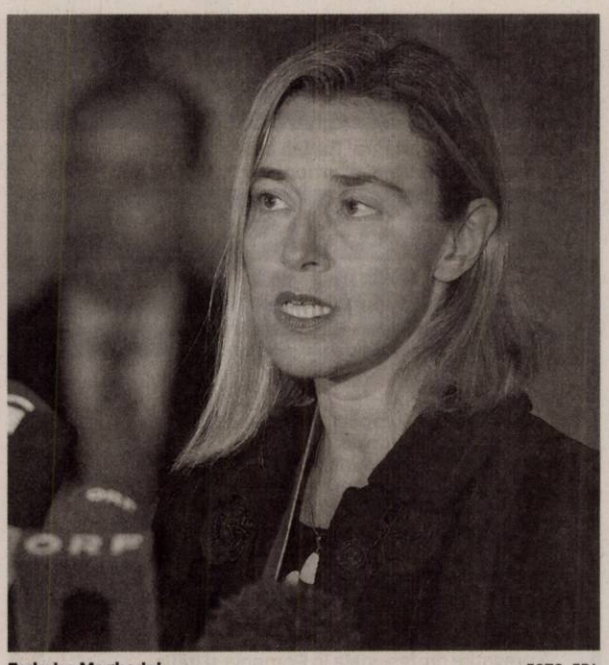

Federica Mogherini FOTO: EPA

Negocieri pe tema crizei siriene

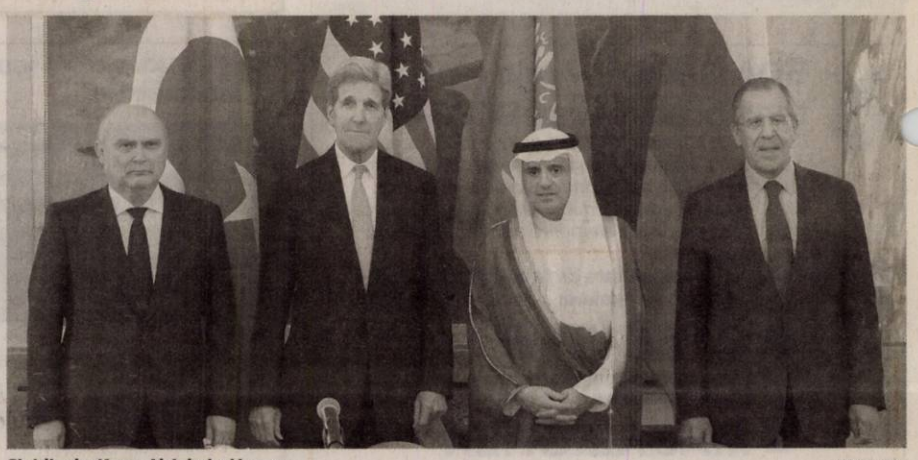

Sinirlioglu, Kerry, Al-Jubeir şi Lavrov FOTO: EPA

VIENA. Şefii diplomaţiilor din Statele Unite, Rusia, Turcia şi Arabia Saudită deschid joi, la Viena, al doilea ciclu de negocieri pe tema războiului din Siria, la care urmează să participe vineri - pentru prima dată - Iranul, principalul aliat al Siriei în Orientul Mijlociu, relatează AFP în pagina online.

„Am examinat invitaţia şi s-a decis ca ministrul de Externe să participe la negocieri”, anunţa miercuri Marzieh Afkham, un purtător de cuvânt al diplomaţiei iraniene.

Negocieri extinse

Iranul şiit şi Arabia Saudită sunnită - cele două mari puteri rivale din regiune - au poziţii contrare, la scenă deschisă, cu privire la Siria. Teheranul susţine în mod direct financiar şi militar regimul de la Damasc, în timp ce Riyadhul susţine grupările rebele şi participă la atacurile coaliţiei internaţionale conduse de către Statele Unite împotriva grupării jihadiste Statul Islamic (SI). Rusia insistă - de la începutul conflictului din Siria - asupra participării Iranului la o soluţionare politică. Însă Statele Unite s-au opus, până marţi, când şi-au anunţat, spre surprinderea generală, schimbarea poziţiei. Şefilor diplomaţiilor americană, rusă, saudită şi turcă li se alătură, tot vineri, în capitala austriacă, omologii lor din Liban şi Egipt. Miniştrii de Externe francez Laurent Fabius, britanic Philip Hammond şi german Frank-Walter Steinmeier, dar şi Înaltul Reprezentant UE pentru Politică Externă Federica Mogherini, vor fi de asemenea prezenţi. Aceste „negocieri extinse” vor fi precedate, joi seara, de o reuniune cvadripartită între şefii diplomaţiilor din Rusia Serghei Lavrov, Statele Unite John Kerry, Arabia Saudită Adel al-Jubeir şi Turcia Feridun Sinirlioglu, potrivit unei surse diplomatice ruse. O primă întâlnire, în acelaşi format, a avut loc vinerea trecută, într-un palat vienez, iar în cursul ei s-a discutat despre perspectivele reglementării războiului civil sirian, care s-a soldat cu peste 250.000 de morţi din 2011, când a început, şi până în prezent.

Demis prin moţiune de cenzură

Marian Lupu FOTO: EPA

CHIŞINĂU. Guvernul proeuropean din Republica Moldova, condus de premierul Valeriu Streleţ, a fost demis joi printr-o moţiune de cenzură, care a fost votată de 65 de parlamentari, relatează site-ul Unimedia.info. Moţiunea de cenzură la adresa Guvernului Valeriu Streleţ, care era susţinut în Parlament de Alianţa pentru Integrare Europeană - formată din Partidul Liberal-Democrat (PLDM), Partidul Democrat (PD) şi Partidul Liberal (PL) -, a fost depusă de Partidul Socialiştilor (PSRM) şi de Partidul Comuniştilor (PCRM). Potrivit paginii electronice a postului Europa Liberă, moţiunea de cenzură a fost votată de 65 de deputaţi de la PCRM, PSRM şi PD, în timp ce 18 parlamentari au votat împotrivă. Liderul PD, Marian Lupu, a declarat la încheierea dezbaterilor din Parlament că Partidul Democrat nu renunţă la strategia proeuropeană şi cere formarea, în cel mult o săptămână, a unei noi alianţe, majorităţi parlamentare şi a unui nou Guvern. Lupu a precizat că PD nu va face alianţe de stânga. Moţiunea de cenzură a fost depusă în contextul mişcărilor de contestare a Guvernului proeuropean condus de Valeriu Streleţ şi al arestării fostului premier Vlad Filat, acuzat de fraude bancare şi luare de mită. **SURSA: MEDIAFAX**

În Europa, manifestaţii contra migranţilor

PRAGA. Adversari ai primirii de migranţi au manifestat miercuri la Praga şi în alte oraşe din Cehia, o ţară ale cărei autorităţi au fost acuzate recent de către ONU de aplicarea unor tratamente „degradante” migranţilor, în centre de detenţie, relatează AFP în pagina electronică.

În total, între 3.000 şi 5.000 de persoane, potrivit unor diverse estimări, s-au adunat la Praga, Brno, Liberec, Usti-nad-Labem şi Ostrava, de Ziua Naţională.

La Praga, o unitate antirevoltă a poliţiei a fost nevoită să despartă aproximativ 1.000 de adversari ai primirii migranţilor şi aproximativ 100 de contramanifestanţi. „Închiderea frontierelor!”, „Merkel, gropara Europei”, „Să apărăm Europa!”, se putea citi pe pancarte, în timp ce protestatarii agitau steaguri cehe şi germane.

„Europa nu este capabilă să integreze o asemenea cantitate de migranţi. Dacă UE şi guvernele continuă să facă pe struţul, ne vom confrunta cu enorme probleme sociale, de securitate şi sanitare”, a declarat unul dintre organizatori, deputatul Marek Cernoch. **SURSA: MEDIAFAX**

Talibanii au cucerit districtul afgan Darqad

KABUL. Talibanii au cucerit districtul afgan Darqad, care a fost afectat de cutremurul puternic de luni, soldat cu sute de morţi şi mii de răniţi în Afganistan şi Pakistan.

Un purtător de cuvânt al poliţiei din provincia Takhar, din care face parte districtul Darqad, a confirmat că acesta a fost cucerit de taibani, adăugând că aveau loc confruntări în alte două districte.

Deşi talibanii le-au ordonat luptătorilor lor să ajute victimele seismului, noile confruntări ar putea afecta eforturile umanitare în regiune. La Darqad nu s-au înregistrat multe victime sau pagube majore, dar multe alte zone din apropiere au fost distruse.

„Talibanii au atacat centrul districtului din mai multe părţi şi au reuşit să cucerească districtul” miercuri, a declarat Khalil Asif, un purtător de cuvânt al poliţiei provinciale.

„Doisprezece poliţişti şi doi talibani au fost ucişi în atac”, a anunţat la rândul său purtătorul de cuvânt al talibanilor, Zabiullah Mujahid, adăugând că „alţi doi luptători talibani au fost răniţi”.

SURSA: MEDIAFAX

Vor mai multe trupe la frontiera cu Rusia

BRUXELLES. Statele membre NATO discută despre o suplimentare a trupelor staţionate la frontiera cu Rusia şi plasarea lor sub comanda Alianţei Nord-Atlantice, scrie Wall Street Journal, care citează diplomaţi şi oficieri, relatează postul Radio Free Europe-Radio Liberty în pagina electronică. Potrivit ediţiei de miercuri a WSJ, un plan prevede plasarea de batalioane în Polonia şi cele trei state baltice - Estonia, Letonia şi Lituania -, iar altul prevede un singur batalion NATO în regiune.

După ce Rusia a anexat Peninsula ucraineană Crimeea anul trecut, ţările din regiune sunt îngrijorate cu privire la următoarea mişcare a Moscovei. Faptul că armata rusă şi-a multiplicat exerciţiile în regiune a sporit îngrijorarea vecinilor săi.

Reuters scrie că nu a confirmat aceste informaţii.

Preşedinţia română, scrie RFE-RL, a anunţat joi că Bulgaria, Cehia, Estonia, Ungaria, Letonia, Lituania, Polonia, România şi Slovacia vor solicita la summitul NATO prevăzut pe 4 noiembrie la Bucureşti măsuri de „consolidare a frontierei de est a NATO”. SURSA: MEDIAFAX

ANIVERSĂRI

LA MULŢI ANI!
pentru prinţesa noastră dragă,
BALA IOANA - LIANA
la împlinirea vârstei de 11 ani.
Părinţii, Patricia şi Ioan

RESTAURANTUL HOTELULUI
BEST WESTERN CENTRAL Arad
angajează:

AJUTOR BUCĂTAR
- pregatire de specialitate
- experienta pe post similar de minim 2 ani
- domiciliul in Municipiul Arad

MUNCITOR BUCATARIE (FEMEIE)
- domiciliul in Municipiul Arad

FEMEIE PENTRU CURATENIE
- domiciliul in Municipiul Arad

Informaţii la sediul societăţii din Arad, str. Horia nr. 8. (2256 - H 296631)

ANSR ARAD ANGAJEAZĂ
asistent social cu studii superioare.
(2202 - H 290491) ☎ **0745-395-826**

FIRMA DE CONSTRUCŢII ANGAJEAZĂ
CONDUCĂTOR AUTO
categoria B, C pentru transport local.
☎ **0735-233-721** (2210 - H 290792)

SOCIETATE COMERCIALĂ SPECIALIZATĂ ÎN PRODUCŢIA DE MOBILĂ STIL
angajeaza
TAMPLARI MECANICI şi **DESENATORI TEHNICI AUTOCAD.**
PACHET SALARIAL ATRACTIV
în funcţie de performanţele profesionale.
☎ **0758 262 764** (2181- H 287100)

russmedia new. every day.
Russmedia Press, editorul cotidianului Jurnal arădean, parte a grupului multinaţional Russmedia Press, care îşi desfăşoară activitatea în domeniul presei locale tipărite

CAUTĂ

Distribuitori de presă (în cutii poştale) pentru Chişineu-Criş.

Cerinţe:
Seriozitate;
Dinamism;
Conştiinciozitate.

Se oferă:
Salar atractiv;
Timp de lucru 2 ore.

Informaţii suplimentare la telefon:0257/212.032 sau 0729.989.504, de luni până vineri între orele 9 şi 17.

GARSONIERE
• **Cumpăr garsonieră,** apartament 1 cameră, banii jos, 0755.483.216, 0746.055.126. 117416

AP.1 CAMERĂ
• **Apartament 1** cameră la casă, 45 mp, zona centru, baie, bucătărie, decomandat. Apartamentul este renovat. Preţ 25.000 E. Tel: 0786.538.000 Ok Imobiliare 295640

• **Apartamente 1- 2- 3** camere la casă, zona Bujac. Preţ: 12.000 E- 34.000 E. Tel: 0786.538.000 Ok Imobiliare 295634

AP.2 CAMERE-ARAD
• **Cumpărăm apartament** 2- 3 camere, garsoniere. PLATA PE LOC!!! 0744.849.390. 842293

• **Apartament 2** camere, 76 mp, zona Micălaca 300, bucătărie, baie, 2 balcoane cu vedere spre Malul Mureşului, geamuri termopan, parchet laminat. Preţ: 37.500 E Tel: 0786.538.000 Ok Imobiliare 295630

• **Apartament 2** camere, 54 mp, zona Micălaca, 2 camere, baie, bucătărie, balcon, semidecomandat. Apartamentul este renovat. Preţ: 33.500. Tel: 0786.538.000 Ok Imobiliare 295638

• **Cumpăr apartament** 2- 3 camere, plata pe loc, 0746.055.126, 0724.512.512. 117418

• **Persoană fizică** cumpăr apartament 2 camere cu banii jos!!! Ofer preţul corect. Fără agenţii imobiliare, 0772.155.210. 989614

• **Vând apartament** 2 camere, îmbunătăţit, ultracentral, Arad, 34.500 Eur, ☎0752.425.210. 286626

• **Vând apartament** 2 camere, etaj 1, Fortuna- central. Preţ 24.000 Euro, negociabil, ☎0730.188.299. 289666

• **Vând apartament** 2 camere, semidecomandat, Podgoria. Preţ 32.500 Eur/negociabil, ☎0741.150.246. 290406

• **Vând apartament** 2 camere, Micălaca, zona 500, et. 3, amenajat modern şi mobilat, preţ 38.000 Euro, 0722.606.527. 296596

AP.3 CAMERE-ARAD
• **Apartament 3** camere zona Micălaca Mioriţa, etajul 2, semidecomandat, sc 60 mp, baie, bucătarie, balcon. Gazul tras pe casa scării. Preţ: 32.000 E. Tel: 0786.538.000 Ok Imobiliare 295627

• **Apartament 3** camere Samantha, 100 mp, 2 băi, bucătărie, 2 balcoane, este situat într- o zona liniştită şi are o privelişte superbă spre râul Mureş Preţ 51.000 E. Tel: 0786.538.000 Ok Imobiliare 295642

• **Vând apartament** 3 camere, zona Alfa, etaj 4, 42.500 Eur/negociabil.Tel.0741.150.246. 290407

AP.4 CAMERE-ARAD
• **Apartament ultracentral** 4 camere, 246 mp. Două intrări, se poate folosi ca două apartamente separate, fiecare are bucătărie şi baie. Este mobilat utilat. Preţ: 65.000 E. Tel: 0786.538.000 Ok Imobiliare 295635

• **Apartament 4** camere, Micălaca 200, etajul 3, decomandat, sc 110 mp, bucătărie, 2 băi, balcon de 7 m cu ieşire din 2 camere. Amenajat. Preţ: 48.500 E. Tel: 0786.538.000 Ok Imobiliare 295633

APARTAMENT LA CASĂ
• **Vând apartament** ultracentral la casă- ST 122 mp compus din 4 camere, 2 băi, 1 garaj, curte la parter, preţ 68.000 Euro, 0744.262.203. 281018

• **Vând apartament** 2 camere+ dependinţe+ una cameră+ dependinţe. Telefon 0743.141.713. 217569

• **Vând apartament** 4 camere într- o casă solidă, situat central, etaj 1 (1/1), ☎0726.237.137. 289085

• **Vând ultracentral,** în imobil cu un etaj, 1 apartament 4 camere, dependinţe- 114 mp, 1 apartament- 1 cameră, bucătărie- 23 mp, 1 cameră 100 mp, demisol cu intrare din stradă, 2 garaje, teren 285 mp, ☎0722.349.048. 136030

HELLA Technology with Vision

Căutăm:
Ingineri
Tehnicieni
Operatori producţie

Oferim:
- Salariu de pornire atractiv
- Al 13-lea salariu
- Tichete de masă din prima zi
- Prime de performanţă
- Bonus de sărbători
- Ore suplimentare plătite dublu
- Suport financiar pentru evenimente de familie
- Zi liberă cu ocazia aniversării zilei de naştere
- Transport gratuit

Construieşte-ţi viitorul împreună cu echipa HELLA Arad

CV-urile se transmit prin email la: recrutarearad@hella.com
Adresă: Zona Ind. Vest, Str.III Nr.1, Arad
Informaţii suplimentare la telefon: 0372-88-2535
www.hella.ro
(269108)

sc LAZAR & SOHNE SRL
RENUMIT PRODUCATOR SI DISTRIBUITOR DE PRODUSE DIN CARNE SI MEZELURI

angajează:
- **GESTIONAR DEPOZIT** - Experienta in gestiune, seriozitate
- **MANIPULANTI MARFURI**
- **MUNCITORI NECALIFICATI** (femei si barbati) - SECTIA IGIENIZARE

OFERIM: salariu motivant, tichete de masa din prima zi si decontare transport.

C.V.-urile se depun la sediul firmei (Arad, Calea 6 Vanatori, nr. 1-3) la biroul Resurse Umane.
(2211 - H 290785)

CONSILIUL JUDEŢEAN ARAD
organizează concurs de recrutare pentru ocuparea funcţiei publice de execuţie temporar vacante de
CONSILIER, CLASA I, grad profesional superior la **Serviciul Cooperare Instituţională şi Relaţii Externe**.
Relaţii suplimentare: **Serviciul Gestiune Resurse Umane,** ☎ **0357-731-129.** (2206 - H 290745)

ANUNT PUBLIC
Luca Petru Adrian si Luca Ana, titular al PUZ –" ZONA CU FUNCTIUNI MIXTE: SERVICII SI COMERT, INDUSTRIE NEPOLUANTA SI DEPOZITARE", amplasat in jud. Arad, extravilanul mun. Arad, DN7, identificat prin C.F. nr. 330424 nr. cad 330424; C.F.nr. 330219, nr. cad 330219; C.F.nr. 330196, nr. cad 330196; C.F.nr. 330515, nr. cad 330515; C.F.nr. 343940, nr. cad 343940; C.F.nr. 343938, nr. cad 343938; C.F. nr. 343936, nr. cad. 343936; C.F. nr. 343941, nr. cad. 343941, C.F. nr. 343935, nr. cad. 343935, C.F. nr. 330450, nr. cad. 330450, C.F. nr. 330457, nr. cad. 330457; C.F. nr. 330463, nr. cad. 330463; C.F. nr. 330470, nr. cad. 330470; C.F. nr. 330481, nr. cad. 330481, anunta publicul interesat asupra depunerii solicitarii de obtinere a avizului de mediu.
Informatiile privind continutul documentatiei tehnice a proiectului propus pot fi consultate la sediul APM Arad, str. Splaiul Muresului F.N., zilnic (orele 8-16). Observatiile publicului se primesc la sediul APM Arad, str. Splaiul Muresului F.N., in termen de 18 zile calendaristice de la publicarea anuntului. (2226 - H 296612)

NEVCOM INSOLVENCY I.P.U.R.L.
în calitate de lichidator judiciar al SC FIERCOM GABOR SRL vinde prin:
LICITAŢIE PUBLICĂ DESCHISĂ, CU STRIGARE :
1. SEMIREMORCĂ O4, MARCA OK KARDESLER,
AN FABRICAŢIE 2007, la valoarea de 9.500 EUR
(TVA conform Codului fiscal la data vanzarii).
Licitaţia va fi organizată la sediul lichidatorului judiciar în data de 05.11.2015, orele 11:00. În caz de neadjudecare, licitaţia se va relua în datele de 10.11.2015, 12.11.2015, 17.11.2015, respectiv 19.11.2015 în aceleaşi condiţii.
Cei care doresc să participe la licitaţie trebuie să achite garanţia de participare de 10% din preţul de pornire al licitaţiei. Înscrierea la licitaţie şi achitarea garanţiei se pot face până cu 1 zi înainte de data licitaţiei. *Regulamentul de organizare a licitaţiei şi informaţii suplimentare se pot obţine la tel. 0727-704 201, fax 0257-228.781 sau la sediul profesional al lichidatorului judiciar situat in* ***Arad, str. Praporgescu, nr. 29, ap. 2, jud. Arad.*** (2254 - H 296597)

ŞCOALA GIMNAZIALĂ „ILARION FELEA" ARAD
organizează, la sediul acesteia, situat în Arad, str. Ilarion Felea nr. 7-13 CONCURS PENTRU OCUPAREA POSTULUI CONTRACTUAL DE
ÎNGRIJITOR II
1 normă, pe perioadă nedeterminată, conform HG 286/2011, respectiv HG 1027/2014, în data de 20.11.2015, ora 12:00.
CONDIŢII DE PARTICIPARE:
Nivelul studiilor: MEDII/GENERALE | **Vechime în muncă:** MINIM 5 ANI
Data limită de depunere a dosarului de concurs: 13.11.2015, la secretariatul şcolii. Informaţii suplimentare se pot obţine la sediul instituţiei sau la telefon **0257 349 716. Persoana de contact:** Murărescu Georgeta. (2148 - H 279338)

S.C. LUAR S.R.L. angajează
CONDUCĂTORI AUTO MARE TONAJ
cu/ şi fără experienţă. ☎ **0755-074-678**
(2213 - H 290826) e-mail: **office@luar.ro**

russmedia new. every day.
Russmedia Press, editorul cotidianului Jurnal arădean, parte a grupului multinaţional Russmedia Press, care îşi desfăşoară activitatea în domeniul presei locale tipărite

ANGAJEAZĂ
ASISTENT MANAGER

Cerinţe:
- **Cunoscător al limbii engleze;**
- **Posesor permis de conducere cat. B;**
- **Cunoştinţe operare PC.**

Informaţii suplimentare la telefon: 0735.556.547 sau 0757.480.734.

Trimiteţi CV-ul pe adresa: diana.groza@russmedia.ro

HOTEL CONTINENTAL FORUM ARAD
Îţi oferim şansa unei cariere de succes în industria hotelieră!

Angajează
- COFETAR-PATISER
- MUNCITOARE NECALIFICATĂ
- BUCĂTAR
- SPĂLATOREASĂ

Cerinţe:
- Cu sau fara experienţă în domeniu
- Fire sociabilă, Spirit de echipă
- Orientare către client
- Dorinţa de a învăţa lucruri noi

Îţi oferim:
- Salariu fix
- Bonuri de masă
- Facilităţi acordate în cadrul hotelurilor Continental şi Ibis
- Scolarizare

Vino cu CV-ul tău la **HOTEL CONTINENTAL FORUM, B-dul Revolutiei, nr. 79 - 81,** sau trimite-l prin fax la **0372 578 801,** email: **crina.dandupop@continentalhotels.ro** ☎ **0372.578.805**
(2204 - H 290496)

Olimpia Travel ofertă, rapid, comod şi sigur
- NOU -
Acum transport persoane rute noi:
România – GERMANIA şi Germania - România
România – AUSTRIA şi Austria – România
de la destinaţie la destinaţie
La cele mai bune preţuri: începând de la **50 EUR**
☎ **0741-088-126**
(2165 - H 281013)

CENTRUL JUDEŢEAN DE RESURSE ŞI ASISTENŢĂ EDUCAŢIONALĂ ARAD
Centrul Judeţean de Resurse şi Asistenţă Educaţională, cu sediul în Arad, str. Gheorghe Bariţiu, nr. 16, organizează concurs pentru ocuparea pe perioadă nedeterminată a următoarelor posturi vacante, în regim contractual:
- **Secretar şef I S** - 1 normă, studii superioare, vechime în muncă minim 5 ani
- **Informatician III S** - 0,5 normă, studii superioare, vechime în muncă minim 1 an
- **Administrator patrimoniu DEB/III S** - 0,5 normă, studii superioare, vechime în muncă minim 1 an

Concursul va avea loc la sediul Centrului Judeţean de Resurse şi Asistenţă Educaţională Arad, după cum urmează:
Proba scrisă, proba practică- 23.11.2015, între orele 9:00-15:00
Interviul 25.11.2015 de la ora 9:00
Dosarele de înscriere se depun la secretariatul CJRAE Arad, în perioada 01.11.2015 - 17.11.2015, între orele 9-13.
Informaţii suplimentare se pot obţine în zilele lucrătoare, între orele 10.00-14.00, la sediul CJRAE Arad, str. Gheorghe Bariţiu nr. 16 sau la telefon 0257/214570. (2221 - H 295631)

CABINET INDIVIDUAL DE INSOLVENTA GRIGORIE FLORIN
în calitate de lichidator judiciar ANUNŢĂ TOŢI CREDITORII
S.C.THERMOKURIER TRANS S.R.L. cu sediul în loc.Arad, str. DN 79, nr. FN, ARAD-ORADEA, Jud. Arad, CUI: 30556300, J02/903/2012 că fată de această societate a fost deschisă procedura simplificata a insolventei prev. de **Legea nr. 85/2014** prin **Încheierea civilă nr. 315, din data de 22.10.2015 de către Tribunalul Arad, secţia Civilă în dosarul 2978/108/20154.** Termenul limită pentru înregistrarea cererii de admitere a creantelor este data de 04.12.2015. Termenul limită pentru verificarea creanţelor, întocmirea, afişarea şi comunicarea tabelului preliminar al creanţelor este data de 14.12.2015.
Informaţii suplimentare la tel. 0722654664, fax 0257-256250 sau la sediul profesional al lichidatorului judiciar situat in Arad, str. GHE.Lazar, nr.16, ap.2, jud. Arad. (2214 - H 295632)

ANUNT PUBLIC
LUCA PETRU ADRIAN, titular al PUZ - STATIE DISTRIBUTIE CARBURANTI, AMENAJARI AFERENTE, REALIZARE ACCES, amplasat in jud. Arad, extravilanul mun. Arad, DN7, identificat prin C.F. NR. 343800 nr. cad 343800, anunta publicul interesat asupra depunerii solicitarii de obtinere a avizului de mediu.
Informatiile privind continutul documentatiei tehnice a proiectului propus pot fi consultate la sediul APM Arad, str. Splaiul Muresului F.N., zilnic (orele 8-16).
Observatiile publicului se primesc la sediul APM Arad, str. Splaiul Muresului F.N., in termen de 18 zile calendaristice de la publicarea anuntului. (2224 - H 296612)

S.C. LUAR S.R.L. angajează DISPECERI
vorbitori de engleză, germană, franceză, italiană.
☎ **0257-228-550**, e-mail: **office@luar.ro**
(2212 - H 290821)

Program mare publicitate: pe B-dul Revoluţiei, nr. 62; luni-vineri: 9.00-16.00

TRANSPORT GRATUIT ÎN MUNICIPIUL ARAD ŞI ORAŞUL PECICA

NOSFERATUM
SERVICII FUNERARE COMPLETE
Arad, str. Ghiba Birta nr. 26
Pecica, str. 2, vis-a-vis de POLIŢIE
Tel.: 0752 10 11 12
0357 80 48 38

❖ Sicrie de la 390 lei;
❖ ÎNMORMÂNTĂRI FĂRĂ BANI DOAR PE BAZA CUPONULUI DE PENSIE
❖ Consultanţă permanentă, medic constatator
❖ Rezolvăm acte decedat: acte primărie, certificat de deces, adeverinţă înhumare, ajutor de deces, casa de pensii şi C.A.R.P.
❖ PRELUĂM DECEDAŢII DE LA MORGĂ
❖ TRANSPORT intern şi internaţional
❖ Igienizare, cosmetizare, îmbălsămare, incinerarii, repatrieri, capac frigorific
❖ CAPELA CIMITIR ETERNITATEA (UTA) GRATIS!
❖ NOU! Gratuit oferim pentru pensionari, 50 colaceI.
❖ DRICURI, LIMUZINE FUNERARE DE INCHIRIAT atat pentru persoane fizice cat si juridice)

NON STOP
e-mail: nosferatumarad@yahoo.com
www.nosferatum.ro

PENTRU PRECOMANDĂ PRIMEŞTI PÂNĂ LA 500 LEI REDUCERE!
(750209)

Program mica publicitate:
B-dul Revoluţiei, nr. 81
luni-vineri: 8.00-18.00,
duminică: 9.00-13.00.

DECESE

Cu nemărginită durere aduc la cunoştinţă trecerea în nefiinţă a iubitei mele mame,

POPESCU CARMEN MARIENKA (MATEI)

în vârstă de 49 de ani.

Înmormântarea va avea loc sâmbătă, 31 octombrie 2015 de la Casa Funerară Kuki, la ora 14:00 – Cimitirul Grădişte.

Veşnic îndurerat fiul Dan, împreună cu familia

Mamă, mamă, draga noastră

PUTA EUFIMIA,

ne-ai părăsit şi ai plecat din lumea asta. Tu pentru noi, vei rămâne mereu un înger dat de Dumnezeu şi în amintirea vieţii tale nu te vom uita nicicare. Înmormântarea va avea loc astăzi, 30 octombrie 2015, ora 12:00, la Cimitirul Pomenirea.

Familia îndoliată: Cristian şi Ica

Cu adâncă durere în suflet anunţăm decesul scumpei noastre mamă şi bunică,

MARIA BUTURĂ

(fostă ŞERBAN-CRIŞAN),

după o lungă suferinţă pe patul de spital. Oficierea slujbei de înmormântare va avea loc sâmbătă, 31 octombrie, orele 13,00 la capela Kuki în Grădişte, iar înhumarea la Cimitirul Vechi Micălaca.

Familia îndoliată

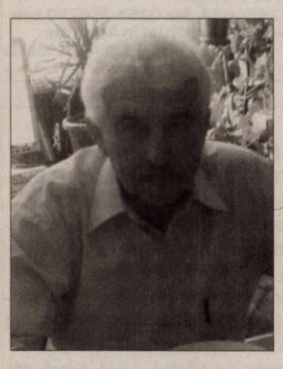

O inimă bună a încetat să mai bată, un suflet bun s-a ridicat la cer. Odihnă veşnică pentru cel care a fost soţ şi tată,

VOIAN IOAN (NUŢU).

Slujba de înmormântare va avea loc sâmbătă, 31 octombrie 2015, ora 14.00, de la capela Cimitirului Bujac din Arad.

Familia îndoliată Voian

SERVICII FUNERARE

(H-7469281)
IN MEMORIAM
NON STOP!
KUKI - servicii funerare complete
Producător de sicrie - oferă sicrie la preţ de producător.
Pentru membrii C.A.R.P. transport gratuit atât în oraş, cât şi în judeţ.
GRATUIT rezolvăm actele la spital, primărie, casa de pensii şi C.A.R.P.
Transport intern şi internaţional ● Accesorii funerare.
Contact: Arad, Str. Mihai Eminescu nr. 4 (în curte), vis-a-vis de Cerbul Albastru.
Telefon: 0257/211929, mobil: 0723-343-964
www.inmemoriamkuki.com
Nou! Casă funerară - Strada Ştefan Ludwic Roth nr. 1 D, Grădişte

CONDOLEANŢE

Cu tristeţe regret trecerea la cele veşnice a vărului

VOIAN IOAN NUŢU,

învăţător la Şcoala Generală Moneasa.

Rog pe Bunul Dumnezeu să te primească şi să te odihnească în pace! Sincere condoleanţe familiei!

Petrică Ghimpu

Suntem alături de familia Voian în aceste clipe grele pricinuite de trecerea în nefiinţă a celui care a fost

prof. IOAN VOIAN.

Sincere condoleanţe familiei îndurerate! Dumnezeu să-l odihnească în pace!

Familia Cotoraci – Adrian şi Coralia

Suntem alături de familia Voian în aceste clipe grele pricinuite de trecerea în nefiinţă a celui care a fost

prof. IOAN VOIAN.

Dumnezeu să îl odihnească în pace!

Familia Ardelean - Aurel şi Dorina

Conducerea Universităţii de Vest „Vasile Goldiş" din Arad aduce un ultim omagiu celui care a fost distinsul

profesor IOAN VOIAN.

Multe din proiectele noastre au beneficiat de mentoratul celui dispărut pe care l-am considerat un prieten al comunităţii noastre academice. Exemplul său de înaltă ţinută morală şi profesională va rămâne viu în inimile discipolilor săi şi al întregii comunităţi academice a Universităţii. Sincere condoleanţe familiei îndoliate!
Dumnezeu să-l odihnească în pace!

Prof. univ. dr. Aurel Ardelean, Preşedintele Universităşii de Vest „Vasile Goldiş" din Arad

Prof. univ. dr. Coralia Adina Cotoraci, Rectorul Universităţii de Vest „Vasile Goldiş" din Arad

Colectivul Inspectoratului Şcolar Judeţean Arad transmite sincere condoleanţe şi este alături de familia Voian în clipele grele pricinuite de decesul celui care a fost

un devotat învăţător şi director al Şcolii Gimnaziale Moneasa – VOIAN IOAN.

Cu tristeţe şi regrete ne luăm rămas bun de la cumnatul şi unchiul nostru,

VOIAN IOAN.

Să-i fie ţărâna uşoară!

Fam. Crişan şi Floruncuţ

Sincere condoleanţe familiei la trecerea în nefiinţă a celui ce a fost prietenul, dascălul şi vecinul nostru drag,

IOAN VOIAN (NUŢU).

Dumnezeu să-l odihnească în pace!

Fam. Herbei din Moneasa

Suntem alături de nepotul nostru Dan Matei în aceste momente grele pricinuite de pierderea mamei sale,

POPESCU MARIENKA CARMEN.

Sincere condoleanţe!

Fam. Vereş Mihai şi Vereş Cristian

Cu durere în sufletul nostru mic ne despărţim de draga noastră bunică,

PUTA EUFIMIA.

Pentru noi ai fost şi vei rămâne bunica noastră dragă.

Nepoatele Roxi şi Flori

Un ultim omagiu celei care a fost cuscra mea,

PUTA EUFIMIA.

Dumnezeu s-o odihnească în pace!

Zadic Lucreţia

Suntem alături de colegul nostru, comisar şef Puta Cristian în greaua încercare pricinuită de decesul mamei sale. Dumnezeu să o odihnească!

Colectivul Serviciului de Investigare a Criminalităţii Economice din cadrul I.P.J. Arad

Suntem alături de sora şi cumnatul nostru în greaua pierdere a celei care a fost

PUTA EUFIMIA,

mama lor dragă.

Familiile Zadic Nelu şi Lucian

Dragă

FIMI,

vei rămâne veşnic în amintirea noastră.

Nepoata Roxana şi fam. Laza

Ultim omagiu celei care a fost vecina noastră,

EVA RUJA.

Sincere condoleanţe familiei îndoliate!

Asociaţia de Proprietari Bl X2

Anunţurile de deces se publică GRATUIT!

SERVICII FUNERARE

CASĂ FUNERARĂ
str. COCORILOR nr. 27
(între cimitirele Eternitatea şi Pomenirea)

OFERĂ:
- GRATUIT SĂLI DE PRIVEGHI (capele).
- SĂLI PENTRU POMENI, cu meniu la alegerea clientului.
- SICRIE şi RESPETE produse de firma noastră, la PREŢ REDUS.
- GRATUIT pregătim dosarul pentru ridicarea ajutorului de înmormântare.

tel. 0728 690 120 / 0728 690 121
www.casafunerara-arad.ro

COMEMORĂRI

O lumânare, o floare, un gând bun şi amintiri frumoase cu tine, dragul nostru soţ, tată şi fiu,

DANIEL TULCAN

la şase săptămâni de când Dumnezeu te-a chemat să-i fii înger. Parastasul şi slujba religioasă vor avea loc sâmbătă, 31 octombrie 2015 la Catedrala Ortodoxă Veche, începând cu ora 13:00. Te vom păstra mereu, cu drag, în suflet.

Familia Tulcan îndurerată

FLAVIUS CORNELIU CHIŞ

– Prim Procuror Arad

În urmă cu 44 de ani la 1 noiembrie

o mare bucurie a intrat în casa noastră, te-ai născut tu. De atunci, în fiecare an te-am sărbătorit cu mult drag. Ai avut o viaţă plină de înfăptuiri pe toate planurile. Toţi ţi-au cerut mult, şi societatea, şi familia, şi slujba, dar cu spiritul tău jertfelnic, i-ai mulţumit pe toţi. În vacanţa care a trecut ai considerat că meriţi o excursie de o săptămână împreună cu familia. Te-ai dus cu familia pe care ai iubit-o enorm de mult şi nu te-ai mai întors decât în sicriu. Răul care bântuie omenirea de când a apărut te-a ucis. Vestea îngrozitoare din acea zi blestemată de 13 iulie 2015 ne-a lovit ca un trăznet pe cei care am rămas. Noi nu am vrut, nu am putut, să acceptăm că tu cu toată familia ta scumpă ai dispărut dintre cei vii.

FLĂVIUŢUL

nostru drag, frumos, cuminte, harnic, onest şi acum te aşteptăm. Dacă mergem undeva ne uităm în jur poate apari, dacă ne vizitează cineva aşteptăm să ne vorbească despre tine că o duci bine. Dorul de tine ne macină. Ce-am mai putea să-ţi urăm acum de ziua ta, decât ca Dumnezeu să aibă grijă de tine acolo sus în Împărăţia Lui şi de noi cei care te-am iubit şi te vom iubi mereu.

Te plângem neîncetat mama, tata, fiica Anda, fratele Marius cu soţia Monica şi nepoata Carla, cumnatul Raul cu soţia Lucica şi nepotul Rareş

Celui mai bun frate

CHIŞ FLAVIUS – CORNELIU

Cu tremur m-aplec peste al tău mormânt,/ Deasupră-ţi castanul foşneşte-n suspine,/ Durerea-i stăpână în gând şi cuvânt,/ Că eu trăiesc prima toamnă fără tine.

Marius Chiş

O clipă de aducere aminte pentru cei ce l-au cunoscut, apreciat şi respectat, la 3 ani de la decesul iubitului nostru soţ şi tată,

COHAN GHEORGHE.

Lacrimile, durerea şi dorul, timpul nu le va şterge din inimile noastre şi-ţi vom purta vie amintirea. Parastasul de pomenire va avea loc duminică, 1 noiembrie 2015, la ora 12,00, la biserica din Pecica.

Soţia Iţa, copiii Gaby, Tiby, Marian, nepoţii Andrei, Sara

Se împlinesc 6 săptămâni de la decesul dragului nostru tată, socru şi bunic,

avocat OLARIU PETRU

şi 7 ani de la trecerea în nefiinţă a soţiei sale,

prof. OLARIU DELIA.

Comemorarea va avea loc sâmbătă, 31 octombrie 2015, ora 10:30 la Catedrala Ortodoxă Veche.

Fam. Olariu Dorin, Doina şi nepotul Călin

De 6 săptămâni eu te aştept mereu/ Să vii din nou acasă,/ Să-ţi spun cât mi-e de dor, iubitul meu soţ,

GHERMAN IOAN – ANTON.

Când dorul greu m-apasă/ Şi-mi este tare greu/ Mă iau şi plec de-acasă/ Până la mormântul tău./ Acolo îţi spun durerea/ Ce inima îmi apasă,/ Aprind o lumânare/ Şi plec cu greu acasă. Dumnezeu să te odihnească în linişte şi pace dragul meu. Parastasul şi slujba de pomenire duminică, 1 noiembrie 2015, ora 12:00 la Catedrala Ortodoxă Veche.

Soţia Marinetta în veci nemângâiată

La 30 octombrie se împlineşte 1 an de când soţul meu drag m-a părăsit,

LĂZĂRESCU IOAN

din Pâncota.

Cuvintele nu pot exprima durerea, tristeţea şi singurătatea pe care le am. Ai fost plin de viaţă, ai vrut să mai trăieşti, dar asta ţi-a fost scris să mă părăseşti. Vei rămâne mereu în inima mea. Dumnezeu să-ţi dea odihnă veşnică şi lumină sufletului tău bun!

Soţia Rozalia

Cu durere, lacrimi în ochi şi tristeţe în suflet amintim că se împlineşte 1 an de când a încetat să mai bată inima bună a celui care a fost tată şi socru,

LĂZĂRESCU IOAN

din Pâncota.

Ce-aş putea să spun? Doamne cât am încercat/ De la moarte să te scap/ Am încercat atât de mult/ Să te salvez, dar n-am putut/ Nu ai putut spune/ Căci vei părăsi această lume./ Pe patul tău de suferinţă te-am tot vegheat să te ridici/ Ţi-am fost alături cu credinţă/ Te-ai dus şi tot ne-ai părăsit. În faţa tristului mormânt îţi aducem o lumânare, o floare şi o rugăciune ca Dumnezeu să-ţi dea odihnă veşnică şi lumină fără sfârşit!

Fiul Adrian şi nora Rodica

Se împlineşte 1 an de când a plecat dintre noi bunicul nostru drag,

LĂZĂRESCU IOAN

din Pâncota.

Ce n-am da să vii acasă/ Doar o clipă să-ţi vorbim/ Să ne spui că-ţi este bine,/ Să ne liniştim puţin./ Lipsa ta mereu se simte,/ Întristarea n-a încetat/ Dar în inimile noastre/ Vei trăi neîncetat. Te vom plânge mereu bunicule drag. Dumnezeu să te odihnească în pace!

Nepoatele tale dragi Mădălina şi Gianina

Tristă şi neuitată va rămâne ziua de 2 noiembrie 2015 când se împlinesc 3 ani de când ai plecat de la noi, pentru totdeauna, cea care ai fost draga noastră soţie, mamă, bunică şi soră,

BRADIN ZENA-ANGELICA.

Vei rămâne veşnic vie în sufletele noastre. Ne rugăm la Dumnezeu să dea odihnă sufletului tău. Slujba de pomenire şi parastasul vor avea loc sâmbătă, 31 octombrie 2015 la Biserica Ortodoxă din Păuliş.

Soţul Gheorghe, fiica Romaniţa cu familia, sora Mărioara cu familia

---

Cu ochii înlăcrimaţi şi tristeţe în suflet, amintim că se împlinesc 40 de zile de la trecerea în veşnicie a celei care a fost iubita noastră soţie, mamă şi soră,

BODEA MARIANA.

Parastasul va avea loc sâmbătă, 31 octombrie ora 10:00 la Catedrala Ortodoxă Veche Arad.

Familia îndoliată

Tristă şi neuitată rămâne ziua de 30 octombrie 2000, când ne-a părăsit pentru totdeauna fiica şi sora noastră,

SPIRIDON CARMEN CRISTINA.

Rugăm pe Bunul Dumnezeu să odihnească sufletul ei blând în pace!

Familia Spiridon

Se împlinesc 2 ani de când a plecat dintre noi

DOBAI AKOS.

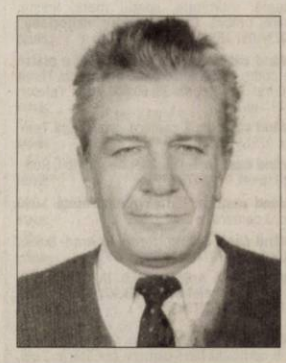

Nu te vom uita niciodată şi vei rămâne în sufletele noastre.

Soţia Kati şi familia Mura

În 29 octombrie s-a împlinit 1 an de când a trecut în nefiinţă draga noastră mamă, soacră, bunică,

CRIŞAN MARTA.

Slujba de pomenire sâmbătă, 31 octombrie la ora 11,30 la Catedrala Ortodoxă Veche.

Familia îndoliată

Se împlineşte 1 an de la trecerea în veşnicie a dragei noastre mamă şi bunică,

ANA ŞCHIOP.

Slujba de pomenire va avea loc sâmbătă, 31 octombrie 2015, ora 11,00 la Biserica din Cimitirul Ardeleni din Pecica.

Familia Zaharia

Se împlinesc 24 de ani de la trecerea spre eternitate a tatălui meu

RUSU ANDREI.

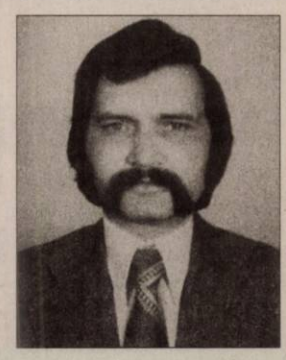

Dumnezeu să-l odihnească!

Raul şi întreaga familie

Cu lacrimi în ochi şi durere în suflet pe 1 noiembrie comemorăm 2 ani de la dispariţia iubitului nostru soţ, tată şi bunic,

prof. FUNARIU AUGUSTIN PAUL.

Familia

Anunţurile de deces se publică GRATUIT!

S.C. CENTRALA ELECTRICĂ DE TERMOFICARE HIDROCARBURI S.A.
310169 Arad, Bd. Iuliu Maniu nr.65-71, CP 129, OP 10
tel. 0257/307766, 0257/307775 fax: 0257/270407, 0257/280788
email: contact@cetharad.ro r.p@cetharad.ro web: www.cetharad.ro
J02/1141/02.11.2009, RO 26176052 Cont IBAN RO56 INGB 00 16 0000 3746 8911

COMUNICAT ANUNŢ

Referitor: revizuirea Autorizatiei Integrate de Mediu

ANUNT PUBLIC
privind revizuirea Autorizatiei Integrate de Mediu
nr. 34 din 16.05.2008

care va fi depusa la Agentia de Protectie a Mediului Arad, Splaiul Mureşului, FN, de către S.C. Centrala Electrica de Termoficare Hidrocarburi S.A. Arad, situata in Arad, b-dul. Iuliu Maniu, nr. 65-71, in scopul desfasurarii activitatii

Cod CAEN: 3511 – Producţia de energie electrică
3530 – Furnizare de abur si aer conditionat
Cod NOSE – P: 101.01 – Producerea energiei electrice
101.02 – Producerea energiei termice
Cod SNAP2: 01 – 0301

prevazuta in anexa 1 a OUG 152/2005, aprobata prin Legea 84/2006 in categoria 1.1. Instalatii de ardere cu o putere termica nominala mai mare de 50 MW.
Solicitarea de revizuire a autorizatiei integrate de mediu se refera la:
IMA 8 si IMA 9 – instalatii modernizate;
IMA 3 si IMA 4 – instalatii existente.
Informatii privind impactul potential asupra mediului al activitatii pentru care se solicita revizuirea autorizatiei integrate de mediu pot fi consultate in timpul programului de lucru, la sediul APM Arad - între orele 830-1600.
Observatiile, sugestiile, propunerile publicului se primesc in scris, la sediul APM Arad sau electronic la adresa de e-mail: office@apmar.anpm.ro pana la data de 02.12.2015. (2250 - H 295824)

CASE-ARAD

• **Casă 3** camere plus spaţiu comercial, zona Boul Roşu în suprafaţa de 120 mp, curte 20 mp, 3 camere, 1 baie, bucătărie, la parter spaţiul comercial, 2 băi, birou. Preţ: 58.000 E Tel: 0786.538.000 Ok Imobiliare 295643

• **Vând căsuţă** ştrand Neptun Arad, nr.127, bine utilată, proprietate, foarte bine situată, intimitate, spaţiu mare, linişte, soare, umbră. Preţ la vedere, negociabil, ☎0734.097.155. 287851

• **Vând casă** din cărămidă, fundaţie piatră de codru, 2 camere, baie, bucătărie, teren 550 mp, Griviţei nr. 23, 60.000 Euro. Telefon 0723.516.186. 281815

• **Vând casă** două camere, gaz, lângă Teatru, 0751.965.847. 289042

• **Vând casă** în Bujac. Preţ negociabil. Realaţii la tel. 0722.278.277. 291483

• **Vând casă** în Pârneava, suprafaţă 1.000 mp, 3 camere, ☎0744.315.889. 291478

• **Vând casă,** 540 mp teren, în Arad- Bujac, 25.000 Eur, ☎0746.174.555. 268871

• **Vând: casă** Arad, str. I.B. Deleanu nr. 8. Informaţii telefon 0763.961.900, 0256/447792, 0728.916.168. 206454

• **Vând casă** în Aradul Nou, strada Ficusului nr. 8, compusă din 6 camere, bucătărie, 2 băi, pivniţă, garaj. Preţ avantajos. Informaţii telefon: 0742.778.638. 248902

• **Vând: casă** str. Pelicanului nr. 16 Arad, toate utilităţile, negociabil. Informaţii telefon 0728.916.168, 0722.406.168, ☎0724.215.177. 206455

CASE-JUDEŢUL ARAD

• **Vând casă** Păncota, Calvariei 22: 3 camere, teracote, baie, bucătărie, apă-canal, terasă, fântână; altă casă piatră-cărămidă, 4 camere; garaj, pivniţă, cotețe, grădină, anexe; aproape şcoală, grădiniţă, fără inundaţii, 0752.313.842. 258633

• **Vând casă** în com. Vinga nr. 1009/A jud. Arad şi cu credit bancar, 0257/460076, 0742.349.589. 273170

• **Vând casă** în Zădăreni nr. 270. Telefon 0722.705.793. 280365

• **Vând casă** 5 camere, anexe, gaz, apă, canal, Chişineu- Criş, 0733.673.675. 136031

• **Vând casă-** grădină, anexe, teren arabil, sat Stoineşti, zonă nepoluată, ☎0726.355.410. 289030

• **Vând ieftin** casă, loc. Buhani nr. 56, com. Dezna, suprafaţa totală 880 mp, 0770.708.355. 277989

• **Vând în** Olari casă mare cu utilităţi şi 3.000 mp terenul aferent, ☎0758.399.375 261971

VILE-ARAD

• **Vilă în** Micălaca, în suprafaţă totală de 245 mp, 5 camere, 2 băi, bucătărie, decomandat, mobilat şi utilat parţial, garaj, centrală termică. În curte foişor de lemn cu grătar. Preţ: 98.500 E Tel: 0786.538.000 Ok Imobiliare 295637

• **Vilă tip** Duplex, Sânicolau, st 1554 mp, sc 144 mp , 3 camere, 3 băi , bucatărie, anexă locuibilă, garaj, pivniţă 140 mp. Preţ:67.000 Eur Tel: 0786.538.000 Ok Imobiliare 295624

TERENURI LOCAL

• **Vând loc** de casă în cartierul Subcetate. Preţ negociabil, ☎0722.344.801. 286711

• **Vând teren** extravilan 3,4 hectare, zona Aeroport Arad, persoană fizică, toate actele la zi. Telefon 0770.178.825. 280385

• **Vând teren** intravilan la Hanul de la Răscruce. Telefon 0744.477.133. 279336

TERENURI JUDEŢ

• **Vând grădină** cu nr. de casă în Tauţ, 1.800 mp, 3.000 Eur/negociabil, ☎0724.292.885. 281912

• **Vând grădină** 20 arii, Bodrogul - Nou, 8 Eur/mp, cuptor fontă, maşină cusut Ileana, ☎0757.699.015. 261404

• **Vând teren** arabil la Pecica 5 ha, preţ 26.000 Euro, 0756.495.174. 296600

• **Vând teren** extravilan particular în Curtici 1,15 ha. Informaţii 0745.012.078. 296591

• **Vând teren** intravilan, 1.000 mp, în Sânleani, FS=30 ml, 20 Eur/mp. Tel. 0732.800.414. 262783

IMOBILE CHIRII

• **Închiriez apartament** 2 camere, etaj I, zona Gării, Arad, toate utilităţile. Informaţii telefon 0727.798.269. 262054

• **Închiriez apartament** complet mobilat- utilat, bloc ARED- UTA. Telefon 0722.718.135, 0723.416.959. 271770

• **Închiriez apartament** 3 camere P-ţa M. Viteazul. Telefon 0744.477.133. 279334

• **Închiriez apartament** 2 camere, decomandate, mobilate, utilate, zona Spitalului Judeţean, 0771.526.412. 279383

• **Închiriez apartament** două camere ultracentral, lângă OMV - Kaufland, et III. din IV, mobilă nouă, proaspăt renovat, garaj, 190 euro plus garanţie. Tel. 0723.557.115. 217569

• **Închiriez apartament** 2 camere, confort I, decomandat, complet mobilat, utilat, contorizat total, Micălaca, zona Miorița, la cheie. Merită văzut. Preţ negociabil. Tel: 0723.693.905.

• **Închiriez casă** cu etaj (310 mp), zonă centrală. Ideal pentru sediu firmă. Tel: 0722.293738. 178297

• **Ofer spre** închiriere apartament 3 camere, zonă centrală, cu centrală proprie, mobilat modern. 250 euro pe lună negociabil şi garanţie. Tel: 0745.201.435.

• **Închiriez apartament** 2 camere, A. Vlaicu, recent renovat. Tel. 0742.057.628. 282566

• **Închiriez apartament** două camere decomandate, mobilate, dotate, ultracentral (Piaţa Mihai Viteazul). Tel. 0357/428480, 0740.061.407. 286522

• **Închiriez apartament** 1 cameră, mobilat, zona UTA. Tel. 0749.015.822. 289043

• **Închiriez apartament** o cameră mobilat, parter, zona Fortuna. Telefon ☎0756.405.675. 289642

• **Închiriez apartament** central două camere, decomandat, utilat şi mobilat, 0723.411.021. 290467

• **Închiriez apartament** 2 camere, zona 700, Micălaca. Telefon 0774.428.096, 0357/409773. 290746

• **Închiriez apartament** 1 cameră, decomandat, Grădiște, centrală gaz, mobilat, ☎0744.315.889. 291361

• **Închiriez pe** termen lung apartament 2 camere, etaj 1, ultracentral, zonă liniştită, complet mobilat şi utilat, balcon închis, garaj. Tel. 0745.320.623. 262834

• **Închiriez urgent** apartament 4 camere, confortabil, 230 Euro, negociabil, 0724.357.458. 281014

• **Apartament 5** camere, zonă ultracentrală, 3 băi, 2 bucătării. Centrală termică pe gaz. Preţ: 600 E. Tel: 0786.538.000 Ok Imobiliare 295646

• **Dau în** chirie apartament 3 camere, mobilat, Intim, 4 camere, zona 300 Micălaca cu termotecă, 0733.632.595. 296604

• **Dau în** chirie cameră, demisol, intrare separată, mobilat modest, preţ foarte convenabil. Telefon 0740.514.709. 296594

SPAŢII COM-ARAD

• **Închiriez două spaţii comerciale, zona Intim, 100- 170 mp, ☎0722.227.450.** 290770

• **Spaţiu central,** zona Gării, 60 mp, vitrină 12 ml, intrare din stradă, 2 camere, baie, decomandat, zona cu trafic intens, spaţiu pretabil activitate comercială. Preţ: 600 E Tel: 0786.538.000 Ok Imobiliare 295679

TEREN-JUDEŢUL ARAD

• **Cumpăr pădure** mare în judeţ şi judeţele apropiate, 0744.337.588. 296670

• **Cumpăr teren** arabil la Pecica tarlaua 5-171 spre Pereg, Drumul Bătaniei, ofer 5.000- 6.000 Euro/ ha, 0722.606.527. 296607

OFERTE LOCURI DE MUNCĂ

• **Angajăm şofer** profesionist cat. C, E pentru transport marfă intern. Salariu atractiv. Telefon 0371/353905.

• **Angajăm şofer** tir şi camionetă 7,5 tone intern- internaţional, ☎0744.595.025.

• **Angajăm agenţi** pază femei- bărbaţi, maxim 45 ani, 0257/254417, ☎0728.828.644. 289662

• **Angajăm agenţi** securitate femei, bărbaţi, maxim 45 ani, ☎0745.118.720, 0747.016.871.

• **Angajăm brutar** cu experienţă şi personal necalificat. Salar atractiv, ☎0730.030.106.

• **Angajăm confecţionere** la maşini de cusut. Telefon ☎0257/272107, ☎0742.652.264. 289047

• **Angajăm confecţionere** cu experienţă pentru o echipă nouă, ☎0742.356.836, 0257/259674.

• **Angajăm confecţionere** experienţă maşini liniare. Tichete, transport, bonusuri, 0744.679.392, 0727.751.440.

• **Angajăm femei** pentru ambalat dulciuri. Telefon 0257/272325.

• **Angajăm şoferi** cu experienţă pentru camion 20 tone, salarizare atractivă. Tel: 0722.275736.

• **Angajăm muncitori** necalificaţi în domeniul construcţiilor. Telefon 0729.160.529.

• **Angajăm patiser(ă)** salarizare atractivă. Telefon 0723.455.200.

• **Angajăm persoane** vorbitoare engleză, germană, franceză, italiană, ☎0257/228550, e- mail: office@luar.ro

• **Angajăm personal** pentru fast- food, bucătărie vânzare. Telefon ☎0744.828.934. 295797

• **Angajăm în** Turnu, operatori asamblare, strungar, magazioner. Tel/fax: 0726.760.173, 0357/101116.

• **Angajăm tâmplari,** maşinişti şi montatori schelete tapiţerie. Tel. 0745.545.141. 296644

Talon valabil până în 31 decembrie 2015

EVIDENȚIAZĂ-TE!

Text: **DATA apariției:**.....

.....

.....

.....

.....

.....

.....

.....

Date personale:

Nume şi Prenume:

Telefon:

Buletin de identitate:

TALON + PREȚUL CATEGORIEI AFERENTE

Anunțurile se preiau zilnic, la ghișeu, până în ora 16[00], după această oră, se pot prelua doar prin intermediul sistemului online de preluare al anunțurilor disponibil pe www.jurnalaradean.ro . Anunțurile de mică publicitate din Jurnal Arădean se publică pe baza talonului din ziar
Redacția nu își asumă responsabilitatea pentru conținutul anunțurilor de mică publicitate!

JURNAL ARĂDEAN

JURNAL ARĂDEAN

JURNAL ARADEAN va asteapta cu NOI OFERTE la Mica publicitate valabile pana in data de 30.10.2015

Anunturile dvs de prestari servicii, vanzari auto/diverse, imobiliare publicate in cotidianul JURNAL ARADEAN vor aparea in 16.000 exemplare fiind citite zilnic de 50.000 de persoane in tot judetul Arad

PROGRAM Luni – Vineri: 08.00 – 18:00
Duminica: 09.00 – 13.00

Arad, Bd. Revolutiei, nr. 81
Tel. (+40) 0257-210.775

Milioane de lacrimi şi un dor nestins pentru tine dragă

RĂZVAN DEHELEAN

acum la 4 ani de când ne-ai părăsit. Golul lăsat de tine e încă acolo, nimic nu-l poate umple, durerea o simţim la fel, dorul, regretul toate ne înconjoară. Te-am iubit şi te vom iubi mereu! Dumnezeu să te odihnească în pace!

Mama Marinela, soţia Lenuţa şi fiica Alexandra cu Dragoş

Pe 1 noiembrie se împlinesc 20 de ani de când

ZOICAN NICOLAE,

dragul nostru soţ, tată, socru şi bunic ne-a părăsit. Dumnezeu să-l odihnească-n pace!

Mami, Bebi, Sorin, Relu şi Octavian

Readucem în memoria celor care l-au cunoscut că s-au împlinit 27 ani de la trecerea în nefiinţă a celui care în viaţă a fost şi s-a numit

av.

FRENŢESCU IACOB.

Să-i păstrăm un minut de aducere aminte. Dumnezeu să-l odihnească în pace!

Soţia, Lucian şi Laurian - fiii

Cu tristeţe reţrăim aceleaşi sentimente de durere la împlinirea a 7 ani de când a plecat dintre noi soţia, mama, bunica şi sora noastră dragă,

FLORICA TUDOR.

Dumnezeu să odihnească sufletul tău în linişte şi pace! Parastasul va avea loc sâmbătă, 31 octombrie 2015, ora 11,00 la Biserica Ortodoxă Şega II- UTA.

Familia Tudor

La împlinirea a 5 ani de la deces, lacrimi şi durere de când fiul, tată şi fratele nostru,

VESA IOAN VALENTIN

ne-a părăsit. Amintirea lui va rămâne veşnică.

Familiile Vesa

Duminică, 1 noiembrie se împlineşte 1 an de când a trecut în nefiinţă draga noastră mamă, soacră, bunică şi străbunică,

ANGHEL IELINA.

Slujba de pomenire 1 noiembrie ora 11:30 Biserica Şega I.

Familiile îndoliate: Tîrnovan, Alb şi Boloş

Se împlinesc 7 ani de la trecerea în veşnicie a celui ce a fost soţ, tată, tată-socru,

ANDRUŞCA GEORGE.

Slujba de pomenire se va oficia sâmbătă, 31 octombrie, ora 12:30 la Catedrala Ortodoxă Veche. Dumnezeu să-l odihnească în linişte şi pace!

Familia

O rugăciune, o lacrimă, un gând frumos de aducere aminte, la 20 respectiv 24 ani, de la decesul dragilor noştri părinţi:

preoteasă LETIŢIA PRECUPAŞ,
preot TRAIAN PRECUPAŞ.

Nu vă vom uita niciodată! Dumnezeu să vă odihnească!

Familiile Lazăr, Precupaş, Lipovan şi Sturz

Se împlinesc 19 ani de la despărţirea de cel care a fost

prof.

ALEXANDRU SUCIU (SANDU).

Dumnezeu să-l odihnească în pace!

Soţia

Timpul a trecut, durerea a rămas. O rugăciune, o floare, o lumânare şi multe lacrimi sunt tot ce-i mai putem oferi, acum la 6 luni de când nu mai este cu noi, iubitul nostru soţ, tată, socru şi bunic,

VASII AUREL.

Slujba de pomenire va avea loc sâmbătă, 31 octombrie 2015, ora 11, la Biserica Ortodoxă din Aradul Nou. Nu te vom uita niciodată!

Familia Vasii

Cu durere în suflet şi lacrimi în ochi amintesc că se împlinesc 7 ani de când cel care a fost iubitul meu soţ,

FARCU VICTOR

a plecat în veşnicie. Nu te voi uita niciodată. Parastasul va avea loc duminică, 1 noiembrie 2015 la Capela Greco-Catolică de pe strada Lucian Blaga la ora 11,30.

Veşnic îndoliată soţia Mărioara

Dorul şi durerea din sufletele noastre sunt fără alinare la împlinirea a 8 ani de când iubitul nostru tată, soţ şi bunic,

MOŞ AUREL
din Ineu,

a plecat dintre noi lăsând în urmă lacrimi şi tristeţe. Să te iubim a fost uşor, să te uităm e imposibil.

Familia

Când se stinge o lumânare o aprinzi din nou, dar când se stinge o viaţă o plângi mereu. Ai fost parcă ieri printre noi, dar au trecut 5 ani de când ai plecat spre veşnicie dragul nostru frate,

psiholog HUI PETRU.

Nu te vom uita niciodată! Odihnească-se în pace!

Mircea, Felicia şi Smaranda cu familia

Se împlinesc 3 ani de la trecerea în veşnicie a dragei noastre prietene şi vecine,

VANCU STELA
din Şiria.

Fam. Petica, Voştinar şi Mureşan

Anunţurile de mică publicitate se preiau doar în locaţia de pe B-dul Revoluţiei, nr. 81 (clădirea de lângă hotelul Continental, fost Astoria) după următorul program: de luni până vineri între orele 8-18, iar duminica între orele 9-13.

Anunţurile de deces se publică GRATUIT!

- **Angajăm urgent** electricieni, instalatori, muncă la înălţime. Telefon 0257/ 285685, 0728.145.037.
- **Angajăm urgent** femei, bărbaţi, agenţi securitate, salar 1.200, tichete masă, transport, ☎0257/287792.
- **Angajăm urgent** facturist şi lăcătuş mecanic staţie pentru balastieră, ☎0751.709.564.
- **Angajez şofer** profesionist, experienţă, internaţional, card tahograf, autoutilitară 7,5, ☎0744.621.260.
- **Angajăm şoferi** tir, diurnă- 100km: (16Eur/ echipaj, 12Eur/ singur), 0744.784.492.
- **Angajez muncitor** necalificat. Salariu 1.200 Ron, Franţa, cazare+ mâncare, ☎0753.397.422.
- **Angajez muncitori** calificaţi şi necalificaţi în construcţii, salar negociabil, 0752.631.393.
- **Angajez îngrijitor** curăţenie, femeie peste 45 ani. Telefon 0744.248.484.
- **Angajez vânzătoare** serioasă produse alimentare, experienţa constituie avantaj, ☎0745.252.510, 0748.114.710.
- **Brutărie angajează** şofer distribuţie pâine, salar atractiv, 0744.918.256, 0740.091.727, Pădurii6.
- **Caut femei** pentru îngrijit bătrâni în Germania. Telefon 004915786143246. 273077
- **Caut femeie** pentru a ajuta, însoţi adolescent deficienţe locomotorii, ☎0745.988.398.
- **Companie austriacă** angajează şoferi cu experienţă (C+E) Telefon 0732.717.290. 296059
- **Firmă cu** vechime, din Arad, angajează muncitori serioşi, cu îndemânare, chiar şi fără experienţă, pentru montaj şi bobinaje electrice. Telefon ☎0771.028.959. 289637
- **Firmă de** construcţii angajează muncitori în construcţii. Telefon ☎0728.054.071. 289020
- **Firmă de** transport din Arad angajează mecanici auto. Telefon 0734.007.773. 271760
- **Firmă pază** angajează agenţi securitate bărbaţi, femei. Salar atractiv, ☎0357/417400.
- **S.C. din** Arad angajează revizori semiremorci. Tel. 0725.234.626.
- **Societate comercială** din Şofronea angajează: magazioner- bărbat, cunoştinţe PC, asigurăm transport şi bonuri de masă. Informaţii telefon ☎0257/ 416500. 289019

PRESTĂRI SERVICII

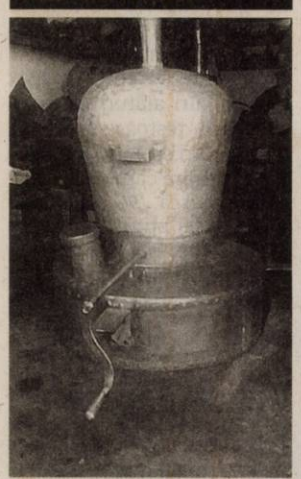

- **Execut/ repar** cazane ţuică, 90 lei/kg, tablă groasă, negociabil ☎0746.549.644, 0759.140.526. 269088
- **Profesoară meditez** engleză orice nivel şi curs intensiv. Tel. 0725.366.518. 296672

CONSTRUCŢII

- **Acasă aduc** balast, nisip, car moloz etc., 2- 20 mc, 0745.036.969. 168713
- **Acasă aduc** nisip, balast, sort, pământ, piatră spartă. Tel. 0747.206.371. 262120
- **Aduc balast,** nisip, sorturi, lemne, ridic moloz, ☎0754.772.222. 269995

AUTO ROMÂNEŞTI

- **Vând Dacia** pentru programul Rabla. Tel. 0760.956.654. 296678

ELECTRONIC PLUS

- **Vând frigider,** congelator, maşină spălat automată, ladă, combină frig, ☎0257/ 210613. 289025

Mica publicitate 0257-210.775

- **Vindem/Reparăm electrocasnice** second, frigorifice, maşini spălat, uscătoare, aragaze, electrice, televizoare, anvelope, vitrine comerciale, termopane. Reducere pentru schimb, rate, Lipova. Tel. 0744.796.542. 830997

MOBIDOM

- **Vând dormitor,** colţar, canapea extensibilă, dulap 6 uşi. Tel. 0752.114.536. 289615
- **Vând o** canapea extensibilă şi un fotoliu pat. Telefon 0357/418705. 290480

PIERDERI

- **Pierdut CUI** 24750000, F2/1037/2008 şi Certificat constatator emis 18.11.2008 aparţinând Maier Mircea Gheorghe- Maier Mircea PFA. Le declar nule. 296653

LOCURI DE VECI

- **Vând 1** loc (grădină 4 locuri) în Cimitirul Eternitatea, ☎0036209166400. 226982

PLANTE-FLORI

- **Cumpăr cereale** degradate: gărgăriţă, umede, măturătură, ☎0754.652.128. 287118

ANIMALE-PĂSĂRI DOMESTICE

- **Cumpăr vaci** slabe, grase, lipsă calciu pentru abator. Tel. 0745.505.122. 288448
- **Vând curci,** pui pentru sacrificat, puicuţe, pui rasă mixtă, ☎0748.322.489. 260470
- **Vând două** vaci gestante şi două juninci. Telefon 0743.664.478. 271848
- **Vând vacă** gestantă şi iapă de 5 ani. Tel. 0760.956.654. 296674
- **Vând 5** porci de carne, 110- 130 kg. Informaţii: 0732.702.616. 290897
- **Vând 5** porci 80- 90 kg/buc, rasă de carne, 0744.855.910. 288995

CITAŢII

- **Se citează** numitul Vandor Ladislau în calitate de pârât la Judecătoria Arad în dosar nr.8286/55/2015 cu termen la 03.11.2015, având ca obiect- divorţ. 296611

DIVERSE

- **Cumpăr coarne** cerb, pene vechi, noi, cupru, alamă, fier, baterii. Ofer preţ bun, ☎0741.689.068. 262077
- **Cumpăr cositor.** Tel. 0748.912.117. 289721
- **Cumpăr cositor,** nichel, videa. Tel. 0741.134.368. 289720
- **Vând ţuică** 50l, 53 grade. Telefon 0744.243.696. 240213
- **Vând aragaz,maşină** de spălat, maşină de cusut Ileana şi bicicletă electrică. Telefon 0743.141.713. 271780
- **Vând cazan** încălzire centrală combustibil solid 32 Kw. Tel. 0725.680.054. 296602
- **Vând cazane** ţuică diferite mărimi, 2 cazane (200- 250), 80 lei/kg, preţ avantajos, ☎0744.133.862. 258653
- **Vând recamier** extensibil, pat de masaj, maşină mică de spălat din plastic, ☎0726.237.127. 289081
- **Vând vin** de Miniş pentru nunţi şi botezuri, 0745.145.446. 289027
- **Coafură centrală** (Podgoria) închiriază scaun coafură şi manichiură-pedichiură. Tel. 0745.462.995.
- **Cumpăr piatră** cubică. Tel: 0723.557.115.

Program mica publicitate: pe B-dul Revoluţiei, nr. 81 luni-vineri: 8.00-18.00, duminică: 9.00-13.00.

ARAD ONLINE
www.aradon.ro
o marcă russmedia

Motobot creat de Yamaha FOTO: FAN

Robot pe motocicletă

TOKYO. Compania niponă producătoare de motociclete Yamaha a surprins audiența la salonul auto de la Tokyo cu o motocicletă condusă de un robot umanoid autonom, stârnind curiozitatea vizitatorilor și anunțând totodată că pregătesc o confruntare cu „Doctorul" Valentino Rossi, scrie Daily Mail. Cei de la Yamaha au realizat și un videoclip de prezentare al motocicletei, model R1M modificată, condusă de robotul umanoid. Motobot este dotat cu o voce robotică, în videoclipul de prezentare, în care motocicleta rulează cu viteza de 100 de km/h de pe pista unui aerodrom abandonat. Responsabilii de proiect din cadrul companiei Yamaha au transmis că proiectul va fi realizat treptat, în mai multe etape, urmând ca obiectivul pentru Motobot să fie desfășurarea unei curse pe circuit la o viteză de rulare de peste 200 de km pe oră. Compania niponă a anunțat că va încerca să valorifice toate reușitele acestui proiect în producția de serie a motocicletelor sale, fie că este vorba de cele pentru circuit sau de stradă.

SURSA: AGERPRES

Preferată de Luc Besson

WASHINGTON. Rihanna va juca în superproducția „Valerian" a regizorului Luc Besson, ce urmează să fie filmată în Franța.

Cântăreața se alătură în distribuție actorilor Clive Owen și Cara Delevingne, relatează 20minutes.fr. În plus, „Valerian" va fi probabil „cel mai scump lungmetraj european", dispunând de un buget de 170 de milioane de euro. Luc Besson a anunțat miercuri pe contul său Instagram cu mare entuziasm: „RIHANNA este în VALERIAN!!!!... și are un rol mare! Sunt atât de încântat!!". Nu se știe deocamdată ce rol va deține fiecare dintre actorii anunțați, însă filmul, a cărui lansare este prevăzută în 2017, se inspiră din universul benzilor desenate cu aventurile personajelor Valerian și Laureline, agenți care se deplasează în spațiu și vor să salveze Galaxity, capitala unui imperiu galactic în secolul al XXVII-lea.

Rihanna FOTO: EPA

Raza de tractare există

BRISTOL. Raza de tractare, un element prezent în numeroase filme și seriale SF, precum „Star Wars" și „Star Trek", utilizată pentru deplasarea și direcționarea navelor spațiale fără ajutorul unor dispozitive mecanice, a devenit realitate, informează Reuters. Oamenii de știință au anunțat, marți, că au inventat o rază de tractare ce folosește unde acustice de amplitudine înaltă pentru a face să leviteze, să se miște și să se rotească obiecte de mici dimensiuni, fără niciun fel de contact fizic cu acestea. Potrivit inventatorilor săi, acest tip de dispozitiv ar putea avea aplicații în medicină și în alte domenii. Viitoarele generații de raze de tractare, mult mai puternice, vor putea să facă să leviteze obiecte mai grele, să le deplaseze pe distanțe mai lungi și să controleze obiecte care plutesc în condiții de imponderabilitate, precum cele din interiorul Stației Spațiale Internaționale.

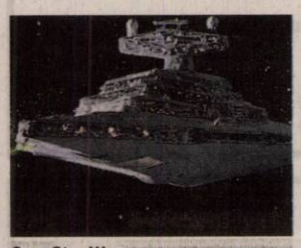

Ca-n Star Wars FOTO: EPA

Alexandra
Este pasionantă de muzică și sport.

www.aradon.ro
Mai multe poze cu Alexandra

Colecția lui Sting, la licitație

LONDRA. O colecție de artă aparținând cântărețului britanic Sting și soției sale, Trudie Styler, care include un pian Steinway, va fi scoasă la licitație la 24 februarie la Londra, a informat miercuri prestigioasa casă de licitații Christie's.

Lotul compus din 200 de obiecte care se aflau în fosta locuință a cântărețului din Queen Anne's Gate, din Londra, are o valoare estimată la 350.000 - 500.000 de lire (483.904 - 691.255 de euro).

SURSA: AGERPRES

Premiul Saharov pe 2015

STRASBOURG. Parlamentul European i-a acordat joi Premiul Saharov pentru libertatea de gândire 2015 bloggerului saudit Raif Badawi care în prezent execută o pedeapsă de zece ani de închisoare pentru insultarea Islamului pe site-ul său, unde promovează dezbaterile sociale, politice și religioase. Ceremonia de premiere va avea loc la Strasbourg, în 16 decembrie. Badawi este activist pentru drepturile omului și autorul site-ului Free Saudi Liberals.

SURSA: MEDIAFAX

Milionar cu mingi de golf

Glenn Berger de 15 ani intră în apă și pescuiește mingile de golf pierdute.

WASHINGTON. Un american plonjează în apele de pe terenurile de golf din Florida și recuperează mingile, pe care le curăță și le vinde. Ideea i-a adus milioane de dolari. Glenn Berger a explicat într-un reportaj difuzat pe Caters TV că a început să facă acest lucru acum aproape 15 ani, când era în șomaj tehnic.

A îmbrăcat un costum de scufundări, și-a luat masca și tubul de respirat și a intrat în apă să pescuiască mingile de golf pierdute. El afirmă că a recuperat în total între 1,3 și 1,7 milioane de mingi anual, pe care le-a curățat chimic și le-a vândut administratorilor de terenuri de golf. Știind că prețul unei mingi „readuse la viață" este de un dolar, se pare că Glenn a adunat o mică avere de-a lungul timpului datorită contractelor semnate cu câteva zeci de terenuri de golf din Florida, informează Tampa Bay Times. Însă această activitate, oricât de profitabilă și originală ar fi, presupune și unele riscuri.

Glenn Berger spune că a găsit de toate în apele din Florida: bineînțeles mingi de golf, dar și cărucioare pentru acest sport, carcase de păsări și mașini de tuns iarba. Americanul s-a aflat în adâncuri alături de pești și broaște țestoase și uneori de aligatori și șerpi. Sunt pericole despre care nu îi place să vorbească. Pe terenurile de golf mai puțin cunoscute vin jucători mai puțin experimentați, prin urmare mai înclinați să arunce mingile în apă.

SURSA: AGERPRES

Inventivul Glenn Berger FOTO: FAN

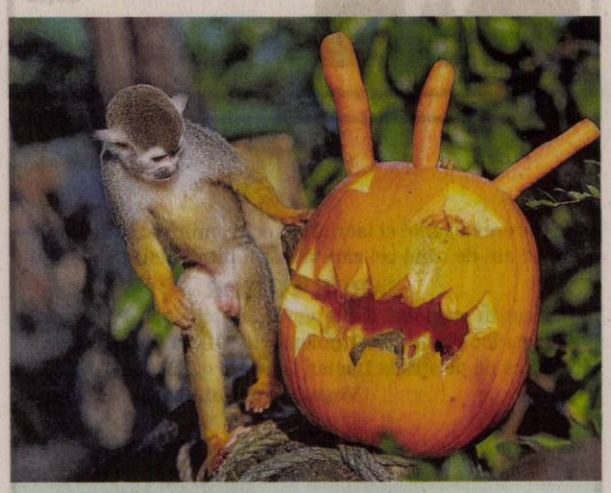

De Halloween
Și maimuțele de la grădina zoologică din Leipzig se bucură de un decor special de Halloween. FOTO: FAN

Sculptură în pâine

BANGKOK. O brutărie din Thailanda expune părți ale corpului uman în aparent stadiu de descompunere, realizate din aluat. Rămășițele umane, create după rețeta simplă a pâinii, ale cărei ingrediente sunt apa și făina, sunt sculptate imediat ce sunt scoase din cuptor de Kittiwat Unarrom, un artist thailandez care a decis să spargă tiparele artei. Brațe și picioare în aparent stadiu de descompunere atârnă de cârlige ruginite, alături de capete grotești umane. O mulțime de curioși intră în această brutărie sinistră din localitatea Ratchaburi. Realismul acestor opere comestibile este atât de mare încât vizitatorii ies îngroziți din brutăria sa în care intră zeci de turiști curioși, atât localnici cât și străini. Pentru a imita sângele, dinții sau ochii, artistul adaugă ingrediente precum ciocolata, sau vopseluri de diferite culori obținute din struguri, arahide sau fistic.

SURSA: AGERPRES

Artă în pâine FOTO: FAN

Păcălite cu David Cameron

BANGKOK. Mai multe femei thailandeze, care susțin că au fost victimele unor escroci care le-au promis căsătorii și au folosit poze cu premierul britanic David Cameron ca momeală, au depus o plângere penală, a confirmat joi poliția thailandeză. Femeile înșelate au plătit escrocilor un total de 23 de milioane de bahți (646.000 dolari), a indicat o sursă din cadrul departamentului de anchete metropolitane, care a solicitat păstrarea anonimatului. Aceștia treceau drept străini bogați și le propuneau victimelor să se căsătorească, înainte de a le cere să plătească impozitele pe cadourile de lux pe care le trimiteau sau să deschidă un cont bancar în numele lor. Poliția a declarat că va analiza plângerea.

SURSA: AGERPRES

David Cameron FOTO: EPA

Rivalizează cu SIDA

GENEVA. Tuberculoza a rivalizat pentru prima dată în istorie cu SIDA în 2014 și riscă să devină una dintre principalele cauze ale deceselor provocate de maladiile infecțioase pe plan mondial, a anunțat Organizația Mondială a Sănătății (OMS). Potrivit OMS, în 2014, 1,1 milioane de persoane au murit în lumea întreagă din cauza tuberculozei. În aceeași perioadă, SIDA a ucis 1,2 milioane de persoane pe plan mondial, iar 400.000 dintre aceste persoane erau infectate atât cu HIV, cât și cu tuberculoză. Raportul conține date din 205 țări și teritorii și vizează diverse aspecte ale tuberculozei, inclusiv formele bolii rezistente la medicamente și programele de cercetare și dezvoltare de medicamente.